

滋賀県の歯科保健関係資料集

(令和 6 年度版)



滋賀県健康医療福祉部

滋賀県の歯科保健関係資料集 目次

滋賀県における歯科保健対策の推移 [～R7]	1
幼児・児童・生徒の一人平均う歯数の推移 [H16～R6]	9
3歳児および中学校1年生一人平均う歯数の推移 [H7～R6]	10
1. 市町歯科保健事業調査	
市町歯科保健事業実施状況調査	13
2. 母子歯科保健関係資料	
1歳6か月児歯科健康診査集計結果 [R5]	19
3歳6か月児歯科健康診査集計結果 [R5]	20
3歳6か月児歯科健康診査集計結果(二次保健医療圏域別)	21
3歳6か月児う蝕罹患型別有病者率の推移 [H3～R5]	22
3歳6か月児市町別一人平均う歯数の推移 [H26～R5]	23
3歳6か月児市町別う蝕有病者率の推移 [H26～R5]	24
3歳児一人平均う歯数の都道府県別順位の推移 [H26～R5]	25
3. 学校歯科保健関係資料	
小学校1年生時点 一人平均う歯数の推移 [H22～R6]	29
小学校1年生時点 う蝕有病者率の推移 [H22～R6]	31
小学校1年生時点 歯科健康診査結果 [R6]	33
小学校6年生時点 一人平均う歯数の推移 [H22～R6]	37
小学校6年生時点 う蝕有病者率の推移 [H22～R6]	39
小学校6年生時点 歯科健康診査結果 [R6]	41
12歳児(中学1年生時点) 一人平均う歯数の推移 [H22～R6]	45
12歳児(中学1年生時点) う蝕有病者率の推移 [H22～R6]	47
12歳児(中学1年生時点) 歯科健康診査結果 [R6]	49
中学3年生時点 一人平均う歯数の推移 [H22～R6]	53
中学3年生時点 う蝕有病者率の推移 [H22～R6]	55
中学3年生時点 歯科健康診査結果 [R6]	57
高校3年生時点 歯科健康診査集計結果 [R6]	61
フッ化物洗口実施状況 [令和5年度末時点]	62
4. 成人歯科保健関係資料	
歯周病検診(健康増進事業)市町別実施状況 [R5]	71
5. 高齢者歯科保健関係資料	
訪問歯科診療料算定状況	75
訪問歯科衛生指導料算定状況	76
歯科医師による居宅療養管理指導算定件数	77
歯科衛生士による居宅療養管理指導算定件数	78
二次保健医療圏別在宅歯科医療サービス実施状況 [R5]	79
6. 障害者(児)歯科保健関係資料	
口腔衛生センター歯科治療受診者数年次推移 [～R6年度]	83
巡回歯科保健指導事業 教室別受診児数 [R6]	84
巡回歯科保健指導事業 受診児数年次推移 [H17～R6]	85
巡回歯科保健指導事業 年齢別う歯保有数、う歯保有数別割合 [R6]	86
巡回歯科保健指導事業 年齢別一人平均う歯数の推移 [H25～R6]	87
巡回歯科保健指導事業 かかりつけ歯科医院保有状況と定期的歯科健診受診状況 [R6]	87
7. その他関係資料	
都道府県別歯科診療所数の推移	91
都道府県別(主たる就業地)別歯科医師数の推移	92
都道府県別歯科医師数(人口10万対、就業地)	93
都道府県別歯科衛生士数(実数、人口10万対)	94
都道府県別歯科技工士数(実数、人口10万対)	95

滋賀県における歯科保健対策の推移（～令和7年度）

	H11	H12	H13	H14
計画策定協議会等	滋賀県歯科保健将来構想検討委員会報告書の提出 生涯歯科保健推進協議会 地域歯科保健調整会議 歯科保健推進事業費補助事業（甲賀町・志賀町）	新 滋賀県歯科保健推進計画の策定	新 歯科保健地方計画策定支援モデル事業（東近江地域振興局地域健康福祉部）	
実態調査資料作成	歯科保健関係資料集の作成 新 歯科保健実態調査 母子・学校・成人 産業・高齢者施設 共同作業所	新 在宅歯科衛生士実態調査事業 新 歯科保健情報システム整備事業		
Fの応用	（リーフレット配布）	新 フッ化物応用推進事業 （歯の衛生協会委託）		
研修	地域医療推進歯科衛生士研修研修事業（歯科衛生士会委託） 在宅医療推進歯科医師研修事業（歯科医師会委託） 地域歯科保健推進研修事業（保健所）	新 介護保険等対応歯科保健医療推進歯科衛生士研修事業 新 介護保険対応歯科保健医療推進歯科医師研修事業		新 歯科衛生士研修事業
啓発	口腔衛生啓発費補助金 噛め噛め歯運動の推進	新 歯科保健啓発器材整備	新 8020運動啓発事業 （歯科医師会委託）	新 家族でよい歯のコンクール（湖南地域健康福祉部）
母子	母と子のよい歯のコンクール	新 幼児歯科健診フォロー事業（市町村補助）	新 幼児歯の健康手帳作成事業	
学校			新 児童・生徒歯周疾患予防対策モデル事業（歯科医師会委託）	
成人		新 かかりつけ歯科医機能支援事業（草津市）	新 歯周疾患検診普及事業	新 歯周疾患予防啓発資料作成事業（歯の衛生協会委託）
産業				新 産業歯科保健推進事業 （歯の衛生協会委託）
高齢者	よい歯の健康老人コンクール（歯科医師会委託） 新 要介護者訪問歯科医療器材整備事業（湖北歯科医師会） 高齢者口腔ケア調査研究事業（彦根健康福祉センター）	（歯科医師会甲賀支部）	（歯科医師会高島支部） 新 介護保険等対応訪問歯科保健医療推進モデル事業（湖西地域健康福祉部）	
障害者	障害児（者）歯科治療事業（歯科医師会委託） 設備更新補助（診療台） 施設改修補助（玄関屋根） 障害児巡回歯科保健指導事業	施設整備補助（電源設備） 新 障害者歯科保健医療ネットワーク事業（長浜健康福祉センター）	設備整備補助（レーザー・モニター・照射器） 新 難病患者歯科保健対策事業（湖東地域健康福祉部）	設備整備補助（陰圧式固定具） 新 障害者（児）歯科保健医療対策検討会

滋賀県における歯科保健対策の推移（～令和7年度）

	H15	H16	H17	H18
計画策定協議会等	生涯歯科保健推進協議会 地域歯科保健調整会議（保健所）	新 歯科保健実態調査	新 滋賀県歯科保健将来構想歯つらつしが21中間評価検討委員会	
実態調査資料作成	新 歯科保健情報システム整備事業			
Fの応用	新 フッ化物応用推進事業（一部 歯の衛生協会委託）			
研修	地域歯科保健推進研修事業（保健所）			
啓発	口腔衛生啓発費補助金 新 8020運動啓発事業（歯科医師会委託） 新 歯科保健啓発媒体作成事業（歯科衛生士会委託） 噛めぬ歯運動の推進			
母子	母と子のよい歯のコンクール 新 幼児歯科健診フォロー事業（市町村補助）	親子でいい歯コンクール 拡 幼児歯つらつ事業（市町村補助）	新 フッ素で歯つらつ推進事業	新 歯つらつ育児支援事業
学校				フッ素で歯つらつ推進事業
成人			働き盛りの歯つらつしが推進事業（歯の衛生協会委託）	
産業	新 産業歯科保健推進事業（歯の衛生協会委託）		働き盛りの歯つらつしが推進事業（歯の衛生協会委託）	
高齢者	よい歯の健康老人コンクール（歯科医師会委託） 新 口腔ケア推進事業（歯科衛生士会委託） 新 地域口腔ケア提供対策整備検討事業（湖西地域振興局地域健康福祉部）			新 介護予防口腔機能向上推進事業（歯科衛生士会委託）
障害者	障害児（者）歯科治療事業（歯科医師会委託） 設備整備補助（吸引装置） 健診自動車整備補助 障害児巡回歯科保健指導事業 障害者（児）歯科保健医療対策検討会 新 地域障害者（児）歯科保健医療推進検討会（保健所） 難病患者歯科保健対策事業（湖東地域健康福祉部）	設備整備補助（洗面台） （超音波スケーラー） 施設改修補助（受付壁面）	設備整備補助（笑気吸入沈静器） （マクロ撮影キット） （画像管理ファイルソフト） （無影灯） 新 障害児かかりつけ歯科医推進事業 生涯歯科保健推進協議会と統合 地域歯科保健調整会議と統合	設備整備補助（切削器具一式） （カルテ書庫・システムファイル） （事務処理用コンピュータ） （無影灯）

滋賀県における歯科保健対策の推移（～令和7年度）

	H19	H20	H21	H22
計画策定協議会等	生涯歯科保健推進協議会 地域歯科保健調整会議（保健所）			新 滋賀県歯科保健将来構想検討委員会
実態調査資料作成	歯科保健情報システム整備事業	新 フッ化物洗口マニュアル作成	新 歯科保健実態調査	
Fの応用		フッ化物応用推進事業（歯の衛生協会委託）	新 フッ化物応用推進TV啓発	
研修	地域歯科保健推進研修事業（保健所）			
啓発	口腔衛生啓発費補助金 8020運動啓発事業（歯科医師会委託） 噛め食い歯運動の推進			
母子	親子でいい歯コンクール フッ素で歯つらつ推進事業（歯の衛生協会委託）			
学校	フッ素で歯つらつ推進事業（歯の衛生協会委託）			
成人	新 歯科医院を窓口とした三師会連携禁煙支援事業（大津市歯科医師会委託）	新 ずっと歯つらつ医科歯科連携推進事業（歯科医師会委託）		新 糖尿病治療における歯科・医科連携推進モデル事業
産業				
高齢者	よい歯の健康老人コンクール（歯科医師会委託） 新 高齢者口腔機能向上推進事業	新 ずっと歯つらつ医科歯科連携推進事業（歯科医師会委託）	新 歯科領域からの地域連携推進事業 新 在宅歯科診療設備整備事業	新 在宅歯科診療設備整備事業（地域医療再生事業費）
障害者	障害児（者）歯科治療事業（歯科医師会委託） 設備整備補助（治療ユニット）	口腔衛生センター公共下水道接続工事補助金	口腔衛生センター歯科診療台整備事業 設備整備補助（ヘッドライト） （ハンドピース自動給油洗浄装置） 口腔衛生センター床貼工事補助金	口腔衛生センター消毒設備工事補助金
	障害児巡回歯科保健指導事業 障害児かかりつけ歯科医推進事業			

滋賀県における歯科保健対策の推移（～令和7年度）

	H23	H24	H25	H26
計画策定協議会等	生涯歯科保健推進協議会 地域歯科保健調整会議（保健所）	新 滋賀県歯科保健計画策定事業 新 歯科衛生士再就職支援緊急雇用創出事業		「滋賀県歯および口腔の健康づくりの推進に関する条例」公布 新 歯科技工士養成所の施設・設備整備事業
実態調査資料作成	歯科保健情報システム整備事業 新 歯科疾患実態調査（厚生労働省受託）			
Fの応用	フッ化物応用推進事業（歯の衛生協会委託）			
研修	地域歯科保健推進研修事業（保健所）			
啓発	口腔衛生啓発費補助金 噛め食め歯運動の推進			
母子	親子でいい歯コンクール フッ素で歯つらつ推進事業（歯の衛生協会委託）			（歯科医師会委託）
学校	フッ素で歯つらつ推進事業（歯の衛生協会委託）			（歯科医師会委託）
成人	糖尿病治療における歯科・医科連携推進モデル事業 新 大学生等青年層に対する歯周疾患予防対策事業		新 歯周疾患予防対策事業	
産業			新 歯周疾患予防対策事業	
高齢者	よい歯の健康老人コンクール 新 高齢者口腔機能向上プロジェクト事業	新 介護予防のためのお口歯つらつ支援事業	新 地域包括口腔ケア推進事業	新 歯科医師等派遣委託事業 新 在宅歯科医療連携室整備事業 新 在宅歯科診療機器整備事業 新 在宅歯科診療のための人材確保事業
障害者	障害児（者）歯科治療事業 設備整備補助（バンピ） 口腔衛生センタートイレ改修工事費補助金 障害児巡回歯科保健指導事業 障害児かかりつけ歯科医推進事業	設備整備補助（エアスケーラー）（歯科用キャビネット） 口腔衛生センター静脈鎮静法設備整備補助 新 心身障害児（者）歯科保健推進事業	設備整備補助（根管長測定器、光照射器、机、椅子） 新 障害者歯科医療連携体制検討会 新 歯科健診歯科保健指導システム検討会 新 障害者通所施設歯科健診事業 新 障害者通所施設歯科保健指導事業	設備整備補助（コードレスレントゲン装置、デジタルレントゲン、生体情報モニタ、滅菌器）

滋賀県における歯科保健対策の推移（～令和7年度）

	H27	H28	H29	H30
計画 策定 協議 会等	生涯歯科保健推進協議会		新 滋賀県歯科保健計画策定	
	地域歯科保健調整会議（保健所）			
	新 歯科衛生士歯科技工士人材確保事業			
	新 歯科医療安全管理体制推進事業			
実態 調査 資料 作成	歯科保健情報システム整備事業			
		新 県民の歯科保健実態把握と見える化 事業		
		新 歯科疾患実態調査（厚生労働省受託）		
Fの 応用	新 フッ素でむし歯ゼロ作戦			
研修	地域歯科保健推進研修事業（保健所）			
啓発	口腔衛生啓発費補助金			
	噛め食め歯運動の推進			
母子	親子でいい歯コンクール			
学校	新 フッ素でむし歯ゼロ作戦			
成人	歯周疾患予防対策事業 （歯科医師会委託）			
産業	歯周疾患予防対策事業 （歯科医師会委託）			
高齢者	よい歯の健康老人コンクール			
	歯科医師等派遣委託事業			
	在宅歯科医療連携室整備事業			
	在宅歯科診療機器整備事業			
	在宅歯科診療のための人材確保事業			
	新 在宅歯科医療のための多職種連携推 進事業			
障害者	障害児（者）歯科治療事業（歯科医師会 委託）			
	障害児巡回歯科保健指導事業			
	障害児かかりつけ歯科医推進事業			
	障害者歯科医療連携体制検討会			
	歯科健診歯科保健指導システム検討会			
	障害者通所施設歯科健診事業			
	障害者通所施設歯科保健指導事業			

滋賀県における歯科保健対策の推移（～令和7年度）

	H31 (R1)	R2	R3	R4
計画 策定 協議 会等	生涯歯科保健推進協議会			
	新 地域歯科口腔保健推進事業（保健所）			
	歯科衛生士歯科技工士人材確保事業			
	歯科医療安全管理体制推進事業			
	新 災害時歯科保健医療提供体制整備事業			
実態 調査 資料 作成	歯科保健情報システム整備事業			
				新 歯科疾患実態調査（厚生労働省受託） 滋賀県歯科保健実態調査
Fの 応用	フッ素でむし歯ゼロ作戦			
研修	地域歯科口腔保健推進事業（保健所）			
啓発	口腔衛生啓発費補助金			
	噛め食め歯運動の推進			
母子	親子でいい歯コンクール			
学校	フッ素でむし歯ゼロ作戦			
成人	歯周疾患予防対策事業 （歯科医師会委託）			
	新 口腔がん対策地域連携体制整備事業			
産業	歯周疾患予防対策事業 （歯科医師会委託）			
高齢者	よい歯の健康老人コンクール			
	歯科医師等派遣委託事業 （歯科医師会委託）			
	在宅歯科医療連携室整備事業 （歯科医師会委託）			
	在宅歯科診療機器整備事業			
	在宅歯科診療のための人材確保事業			
	在宅歯科医療のための多職種連携推進事業 （歯科医師会委託）			
障害者	障害児（者）歯科治療事業 （歯科医師会委託）			
	障害児巡回歯科保健指導事業 （一部歯科衛生士会委託）			
	障害者歯科医療連携体制検討会			
	障害者通所施設歯科健診事業			
	障害者通所施設歯科保健指導事業 （歯科衛生士会委託）			
	新 在宅療養支援のための歯科衛生士養成 事業（歯科衛生士会委託）			

滋賀県における歯科保健対策の推移（～令和7年度）

	R 5	R 6	R 7	R 8
計画 策定 協議 会等	生涯歯科保健推進協議会 滋賀県歯科保健計画策定 地域歯科口腔保健推進事業（保健所） 歯科衛生士歯科技工士人材確保事業 歯科医療安全管理体制推進事業			
			新 生産性向上・職場環境整備等事業	
			新 災害時歯科保健医療提供体制整備事業	
実態 調査 資料 作成	歯科保健情報システム整備事業	新 歯科疾患実態調査（厚生労働省受託）		
Fの 応用	歯科疾患予防対策啓発事業〔フッ化物応用〕 （歯科医師会委託）			
研修	地域歯科口腔保健推進事業（保健所）			
啓発	口腔衛生啓発費補助金 噛め食め歯運動の推進			
母子	親子でいい歯コンクール			
学校	歯科疾患予防対策啓発事業〔フッ化物応用〕 （歯科医師会委託）			
成人	歯科疾患予防対策啓発事業〔歯周疾患予防〕 （歯科医師会委託）			
産業	歯科疾患予防対策啓発事業〔歯周疾患予防〕 （歯科医師会委託）			
高齢者	よい歯の健康老人コンクール 在宅歯科医療連携室整備事業 在宅歯科診療機器整備事業 在宅歯科診療のための人材確保事業 在宅歯科医療のための多職種連携推進事業 （歯科医師会委託） 新 口腔機能低下症対策地域連携推進事業			
障害者	障害児（者）歯科治療事業 （歯科医師会委託） 障害児巡回歯科保健指導事業 （一部歯科衛生士会委託） 障害者歯科医療連携体制検討会 障害者通所事業所歯科健診事業 障害者通所事業所歯科保健指導事業 （歯科衛生士会委託） 在宅療養支援のための歯科衛生士養成事業 （歯科衛生士会委託）			

■ 3歳児および中学校1年生一人平均う歯数の推移（全国、滋賀県）

年度	全国12歳	滋賀県12歳	全国3歳	滋賀県3歳
H7	3.72	3.63	2.16	2.62
H8	3.51	3.53	1.99	2.35
H9	3.34	3.22	1.88	2.07
H10	3.10	3.07	1.83	2.04
H11	2.92	2.79	1.67	1.81
H12	2.65	2.63	1.52	1.64
H13	2.51	2.23	1.46	1.49
H14	2.28	2.02	1.40	1.47
H15	2.09	1.85	1.32	1.46
H16	1.91	1.83	1.24	1.33
H17	1.82	1.61	1.14	1.22
H18	1.71	1.49	1.01	1.13
H19	1.63	1.50	1.00	1.04
H20	1.54	1.41	0.94	0.98
H21	1.40	1.32	0.87	0.88
H22	1.29	1.18	0.80	0.83
H23	1.20	1.13	0.74	0.69
H24	1.10	1.06	0.68	0.72
H25	1.05	0.86	0.63	0.65
H26	0.99	0.84	0.62	0.63
H27	0.90	0.80	0.58	0.67
H28	0.83	0.68	0.54	0.60
H29	0.82	0.71	0.49	0.49
H30	0.74	0.60	0.44	0.44
R元	0.70	0.64	0.40	0.37
R2	0.67	0.58	0.39	0.37
R3	0.63	0.51	0.33	0.35
R4	0.56	0.46	0.28	0.29
R5	0.55	0.45	0.24	0.22
R6	0.53	0.43		

【出典】
 全国12歳：学校保健統計調査
 滋賀県12歳：幼児・児童・生徒定期健康診断（歯科）実施結果報告
 全国3歳：（～H25）歯科健康診査（1歳6か月児および3歳児）に係る実施状況（結果）
 （H26～）地域保健・健康増進事業報告
 滋賀県3歳：3歳6か月児歯科健康診査実施結果

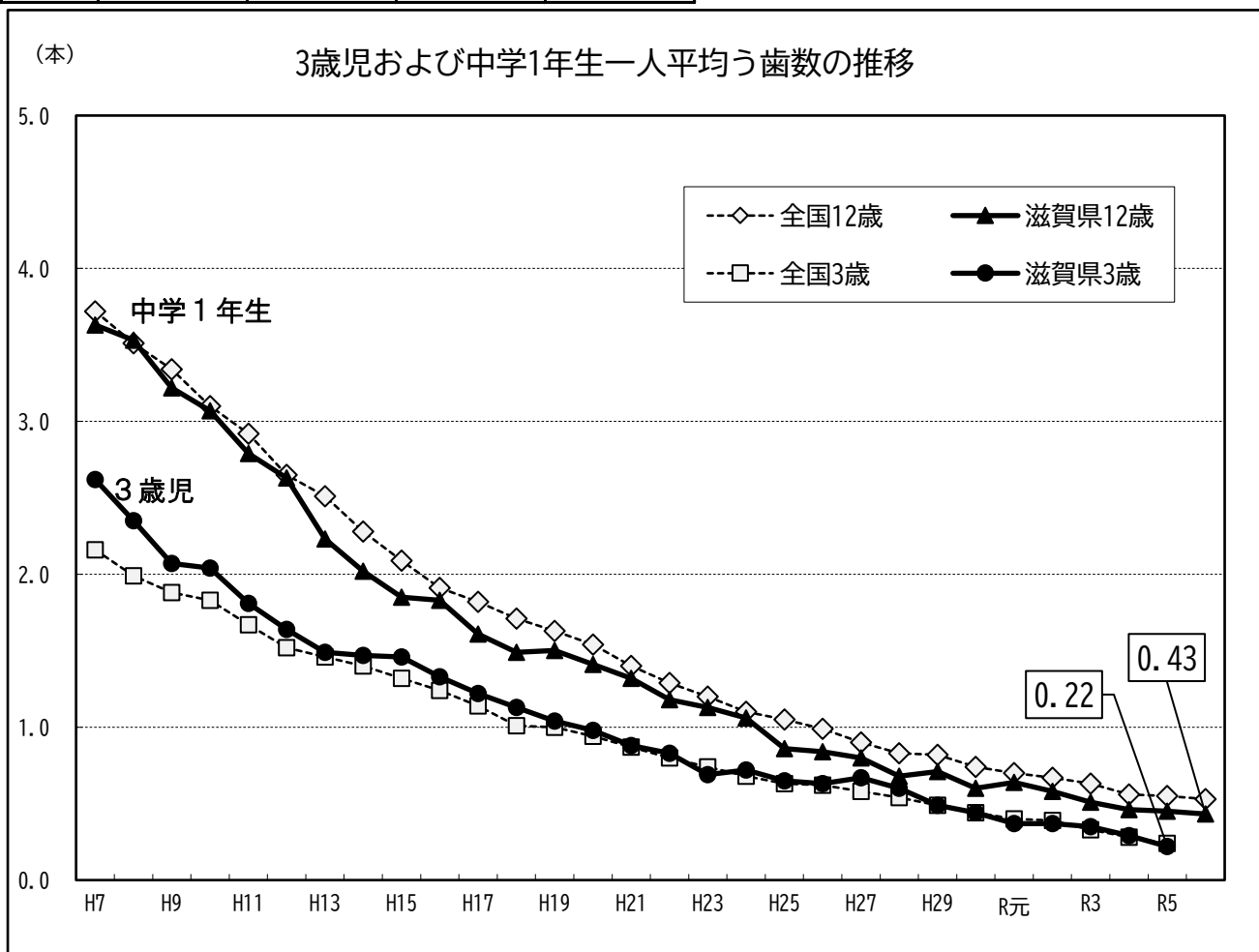

1 市町歯科保健事業調査

市町園科保健事業実施状況調査票(令和6年度末時点)

市町名	園科保健体制	園科保健士の雇用状況	一般社員(年7月)		夜間診療		乳幼児健診施設		1歳未満児		1歳以上3歳未満		3歳以上6歳未満		4歳以上の保育所(幼少時の保育施設は除く)		小学	中学	
			園科保健士	保健士	園科保健士(夜間)	園科保健士(夜間)	園科保健士	園科保健士	園科保健士	園科保健士	園科保健士	園科保健士	園科保健士	園科保健士	園科保健士	園科保健士			園科保健士
大津市	令和5年度	1	1	1	1	1	1	1	1	1	1	1	1	1	1	1	1	1	
	令和6年度	1	1	1	1	1	1	1	1	1	1	1	1	1	1	1	1	1	
	令和7年度(予定)	1	1	1	1	1	1	1	1	1	1	1	1	1	1	1	1	1	
備考																			
彦根市	令和5年度	1	1	1	1	1	1	1	1	1	1	1	1	1	1	1	1	1	
	令和6年度	1	1	1	1	1	1	1	1	1	1	1	1	1	1	1	1	1	
	令和7年度(予定)	1	1	1	1	1	1	1	1	1	1	1	1	1	1	1	1	1	
備考																			
長良市	令和5年度	0	0	0	0	0	0	0	0	0	0	0	0	0	0	0	0	0	
	令和6年度	0	0	0	0	0	0	0	0	0	0	0	0	0	0	0	0	0	
	令和7年度(予定)	0	0	0	0	0	0	0	0	0	0	0	0	0	0	0	0	0	
備考																			
近江八幡市	令和5年度	3	3	3	3	3	3	3	3	3	3	3	3	3	3	3	3	3	
	令和6年度	3	3	3	3	3	3	3	3	3	3	3	3	3	3	3	3	3	
	令和7年度(予定)	3	3	3	3	3	3	3	3	3	3	3	3	3	3	3	3	3	
備考																			
東尋常市	令和5年度	1	1	1	1	1	1	1	1	1	1	1	1	1	1	1	1	1	
	令和6年度	1	1	1	1	1	1	1	1	1	1	1	1	1	1	1	1	1	
	令和7年度(予定)	1	1	1	1	1	1	1	1	1	1	1	1	1	1	1	1	1	
備考																			
守山市	令和5年度	2	2	2	2	2	2	2	2	2	2	2	2	2	2	2	2	2	
	令和6年度	2	2	2	2	2	2	2	2	2	2	2	2	2	2	2	2	2	
	令和7年度(予定)	2	2	2	2	2	2	2	2	2	2	2	2	2	2	2	2	2	
備考																			
東海市	令和5年度	1	1	1	1	1	1	1	1	1	1	1	1	1	1	1	1	1	
	令和6年度	1	1	1	1	1	1	1	1	1	1	1	1	1	1	1	1	1	
	令和7年度(予定)	1	1	1	1	1	1	1	1	1	1	1	1	1	1	1	1	1	
備考																			
甲賀市	令和5年度	0	0	0	0	0	0	0	0	0	0	0	0	0	0	0	0	0	
	令和6年度	0	0	0	0	0	0	0	0	0	0	0	0	0	0	0	0	0	
	令和7年度(予定)	0	0	0	0	0	0	0	0	0	0	0	0	0	0	0	0	0	
備考																			
野洲市	令和5年度	0	0	0	0	0	0	0	0	0	0	0	0	0	0	0	0	0	
	令和6年度	0	0	0	0	0	0	0	0	0	0	0	0	0	0	0	0	0	
	令和7年度(予定)	0	0	0	0	0	0	0	0	0	0	0	0	0	0	0	0	0	
備考																			

市町村名	保健所	歯科医師・歯科衛生士の雇用状況		一般住民まつり等		妊産婦		乳幼児健診		1歳以上2歳未満		2歳以上3歳未満		3歳以上4歳未満		4歳以上の乳幼児(乳幼児健診対象)		小学	中学	
		歯科医師	歯科衛生士	歯科健診	個別指導/相談	個別指導/相談	個別指導/相談	個別指導/相談	個別指導/相談	個別指導/相談	個別指導/相談	個別指導/相談	個別指導/相談	個別指導/相談	個別指導/相談	個別指導/相談	個別指導/相談			個別指導/相談
津市	津市保健所	令和5年度	1	0	0	0	0	0	0	0	0	0	0	0	0	0	0	0	0	0
		令和6年度	2	0	0	0	0	0	0	0	0	0	0	0	0	0	0	0	0	0
		令和7年度(予定)	0	0	0	0	0	0	0	0	0	0	0	0	0	0	0	0	0	0
備考																				
高島市	高島市保健所	令和5年度	1	0	0	0	0	0	0	0	0	0	0	0	0	0	0	0	0	0
		令和6年度	1	0	0	0	0	0	0	0	0	0	0	0	0	0	0	0	0	0
		令和7年度(予定)	1	0	0	1	0	0	0	0	0	0	0	0	0	0	0	0	0	0
備考																				
東近江市	東近江市保健所	令和5年度	1	0	0	0	0	0	0	0	0	0	0	0	0	0	0	0	0	0
		令和6年度	1	0	0	0	0	0	0	0	0	0	0	0	0	0	0	0	0	0
		令和7年度(予定)	1	0	0	2	0	0	0	0	0	0	0	0	0	0	0	0	0	0
備考																				
米原市	米原市保健所	令和5年度	0	0	0	0	0	0	0	0	0	0	0	0	0	0	0	0	0	0
		令和6年度	3	0	0	0	0	0	0	0	0	0	0	0	0	0	0	0	0	0
		令和7年度(予定)	0	0	0	0	0	0	0	0	0	0	0	0	0	0	0	0	0	0
備考																				
日野町	日野町保健所	令和5年度	1	0	0	0	0	0	0	0	0	0	0	0	0	0	0	0	0	0
		令和6年度	1	0	0	0	0	0	0	0	0	0	0	0	0	0	0	0	0	0
		令和7年度(予定)	1	0	0	0	0	0	0	0	0	0	0	0	0	0	0	0	0	0
備考																				
竜王町	竜王町保健所	令和5年度	1	0	0	0	0	0	0	0	0	0	0	0	0	0	0	0	0	0
		令和6年度	1	0	0	0	0	0	0	0	0	0	0	0	0	0	0	0	0	0
		令和7年度(予定)	1	0	0	2	0	0	0	0	0	0	0	0	0	0	0	0	0	0
備考																				
栗田町	栗田町保健所	令和5年度	1	0	0	0	0	0	0	0	0	0	0	0	0	0	0	0	0	0
		令和6年度	1	0	0	0	0	0	0	0	0	0	0	0	0	0	0	0	0	0
		令和7年度(予定)	0	0	0	0	0	0	0	0	0	0	0	0	0	0	0	0	0	0
備考																				
豊田町	豊田町保健所	令和5年度	0	0	0	0	0	0	0	0	0	0	0	0	0	0	0	0	0	0
		令和6年度	0	0	0	0	0	0	0	0	0	0	0	0	0	0	0	0	0	0
		令和7年度(予定)	0	1	0	1	0	0	0	0	0	0	0	0	0	0	0	0	0	0
備考																				
多賀町	多賀町保健所	令和5年度	0	0	0	0	0	0	0	0	0	0	0	0	0	0	0	0	0	0
		令和6年度	0	0	0	0	0	0	0	0	0	0	0	0	0	0	0	0	0	0
		令和7年度(予定)	0	1	0	1	0	0	0	0	0	0	0	0	0	0	0	0	0	0
備考																				

2 母子歯科保健関係資料

令和5年度 1歳6か月児歯科健康診査集計結果

市町村	対象児数	受診児数	受診率	フッ素塗布見数	状況										歯数					咬合異常					口腔軟組織疾患		その他要指導									
					う蝕のない者			う蝕のある者			未処置歯	処置歯	総歯数	1人平均歯数	要観察歯	反対咬合	上顎前突	開咬	そう生	正中離開	その他	計	L	S	なし	吸指癖	その他									
					O ₁ 型	O ₂ 型	O型不明	A型	B型	C型																		不明	罹患率	ある者(再掲)	未処置の歯					
																																O型	う蝕型	う蝕型		
大津市	2,488	2,332	93.7%	2,125	1,873	428	0	25	5	1	0	31	1.3%	31	1.3%	31	284	19	110	0.05	284	220	259	46	59	4	88	676	0	0	2,332	0	0	0		
彦根市	752	727	96.7%	708	718	8	0	0	0	1	0	1	0.1%	0	0	1	0	10	10	0.01	24	10	2	1	7	0	6	26	4	0	723	234	37	243	0	
長浜市	743	703	94.6%	667	628	73	0	2	0	0	2	0.3%	1	2	2	4	0.01	32	2	4	0.01	32	39	26	14	18	1	5	103	39	0	664	0	0	0	70
近江八幡市	615	615	100.0%	582	606	9	0	0	0	0	0	0	0.0%	0	0	0	0	0	0	0.00	15	2	1	2	9	2	8	24	1	0	614	26	2	12	10	
草津市	1,126	1,119	99.4%	1,054	1,076	39	0	3	0	1	0	4	0.4%	4	5	0	5	0.00	19	35	18	1	26	0	3	83	3	0	1,116	45	128	67	0			
守山市	784	790	100.8%	738	758	30	0	2	0	0	2	0.3%	2	3	0	3	0.00	9	18	3	0	6	0	5	32	1	0	789	6	0	1	0	0			
栗東市	665	665	100.0%	600	657	7	0	1	0	0	1	0.2%	1	3	0	3	0.00	10	42	3	7	8	0	3	63	26	2	637	0	0	0	0	95			
甲賀市	551	497	90.2%	0	490	1	0	4	1	1	0	6	1.2%	1	4	0	4	0.01	21	19	0	3	5	0	2	29	7	0	490	15	0	12	0	0		
野洲市	363	356	98.1%	0	227	126	0	2	0	1	0	3	0.8%	2	11	1	12	0.03	9	14	6	4	6	0	3	33	13	0	343	25	7	12	0	0		
湖南市	341	337	98.8%	0	332	2	0	3	0	0	3	0.9%	3	5	0	5	0.01	6	10	2	0	7	0	0	19	3	2	332	0	0	0	0	0			
高島市	242	223	92.1%	197	218	5	0	0	0	0	0	0.0%	0	0	0	0	0.00	5	9	0	0	2	0	0	11	2	0	221	3	0	0	1	0	0		
東近江市	787	790	100.4%	746	724	65	0	1	0	0	1	0.1%	1	2	0	2	0.00	15	36	23	9	25	4	7	104	18	0	772	70	32	21	56	0	0		
米原市	228	228	100.0%	201	228	0	0	0	0	0	0	0.0%	0	0	0	0	0.00	0	0	0	0	0	0	0	0	0	0	0	228	0	0	0	0	0		
日野町	106	103	97.2%	99	102	0	0	1	0	0	1	1.0%	1	4	0	4	0.04	0	5	3	2	0	0	1	11	0	0	103	3	0	0	0	0	0		
竜王町	71	72	101.4%	69	72	0	0	0	0	0	0	0.0%	0	0	0	0	0.00	0	4	0	1	2	0	1	8	4	0	68	0	0	1	0	0	0		
愛荘町	159	161	101.3%	146	157	4	0	0	0	0	0	0.0%	0	0	0	0	0.00	3	9	8	3	6	0	39	65	68	0	93	26	54	14	11	0	0		
豊郷町	41	38	92.7%	36	37	0	0	1	0	0	1	2.6%	0	1	0	1	0.03	1	1	0	1	0	0	0	2	0	0	38	8	1	0	4	0	0		
甲良町	34	33	97.1%	30	31	1	0	1	0	0	1	3.0%	0	2	0	2	0.06	0	2	0	0	0	0	0	2	0	0	33	0	0	0	0	0	0		
多賀町	64	62	96.9%	62	62	0	0	0	0	0	0	0.0%	0	0	0	0	0.00	0	2	0	0	0	0	0	2	0	0	62	1	0	0	0	0	0		
滋賀県	10,160	9,851	97.0%	8,060	8,996	798	0	46	6	5	0	57	0.6%	47	133	32	165	0.02	453	477	354	93	187	11	171	1,293	189	4	9,658	462	261	383	255	0	0	

令和5年度3歳6か月児歯科健康診査集計結果

■二次保健医療圏域別 歯科健康診査結果

圏域	受診率	う蝕有病者率	一人平均う蝕歯数
大津	92.0%	8.2%	0.23
湖南	96.7%	6.5%	0.19
甲賀	91.5%	8.5%	0.28
東近江	98.1%	6.9%	0.20
湖東	97.7%	7.2%	0.19
湖北	92.5%	9.1%	0.25
湖西	90.6%	11.9%	0.40
滋賀県	94.6%	7.7%	0.22

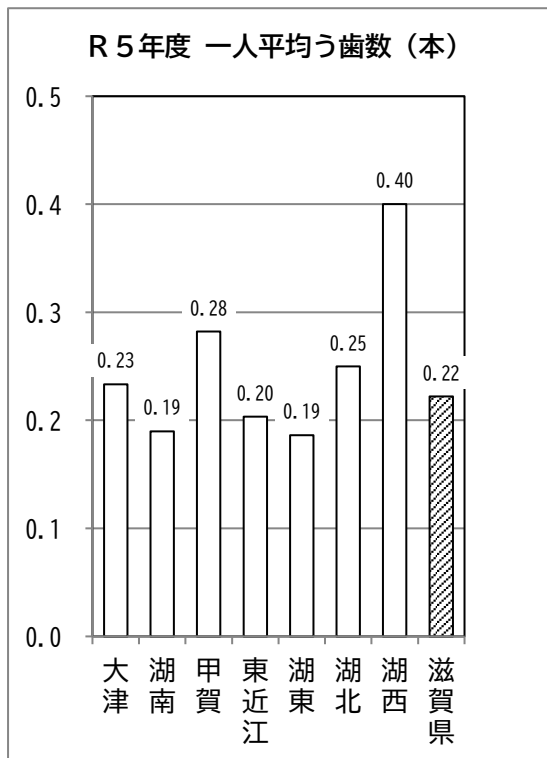
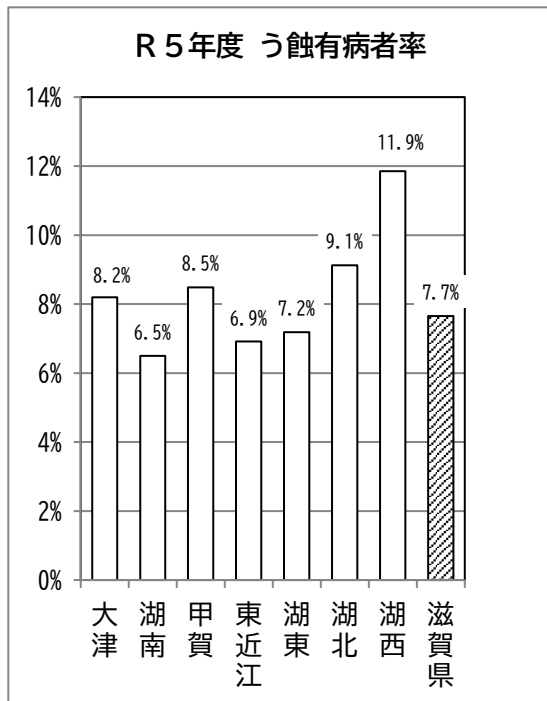

■滋賀県および全国の3歳児歯科健康診査結果年次推移

年度	う蝕有病者率		一人平均う蝕歯数	
	滋賀県	全国平均	滋賀県	全国平均
H3	61.4	53.3	3.29	2.73
4	60.5	52.2	3.09	2.60
5	56.3	51.1	2.90	2.42
6	56.8	48.2	2.85	2.36
7	52.4	45.8	2.62	2.16
8	48.9	43.4	2.35	1.99
9	44.9	41.2	2.07	1.88
10	43.2	40.5	2.04	1.83
11	38.9	37.9	1.81	1.67
12	37.6	35.2	1.64	1.51
13	34.9	33.7	1.49	1.45
14	34.1	32.3	1.47	1.40
15	35.2	31.4	1.46	1.32
16	32.1	29.8	1.33	1.24
17	30.3	28.0	1.22	1.14
18	29.0	26.6	1.13	1.06
19	26.3	25.9	1.04	1.00
20	25.2	24.6	0.98	0.94
21	23.7	23.0	0.88	0.87
22	22.7	21.5	0.83	0.80
23	19.7	20.4	0.69	0.74
24	19.9	19.1	0.72	0.68
25	18.5	17.9	0.65	0.63
26	17.8	17.7	0.63	0.62
27	19.5	17.0	0.67	0.58
28	17.4	15.8	0.60	0.54
29	14.4	14.4	0.49	0.49
30	13.3	13.3	0.44	0.44
R1	12.2	11.9	0.38	0.40
2	11.8	11.8	0.37	0.39
3	10.4	10.2	0.35	0.33
4	8.6	8.6	0.29	0.28
5	7.7	7.7	0.22	0.24

※R5年度健康増進・事業報告の滋賀県う蝕有病者率は「7.5%」ズレあり

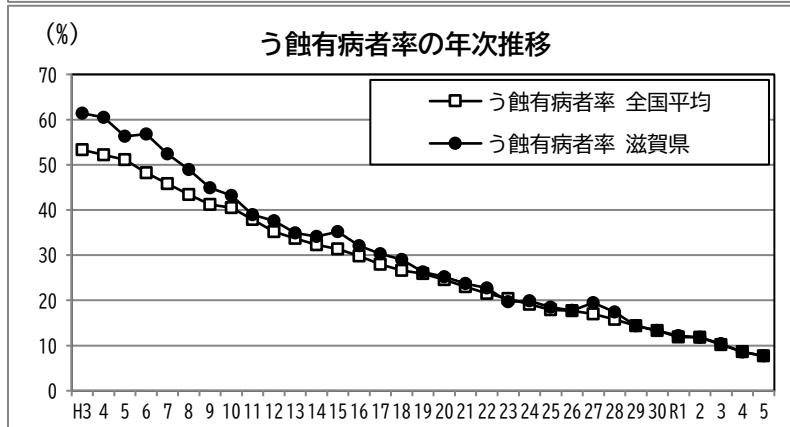
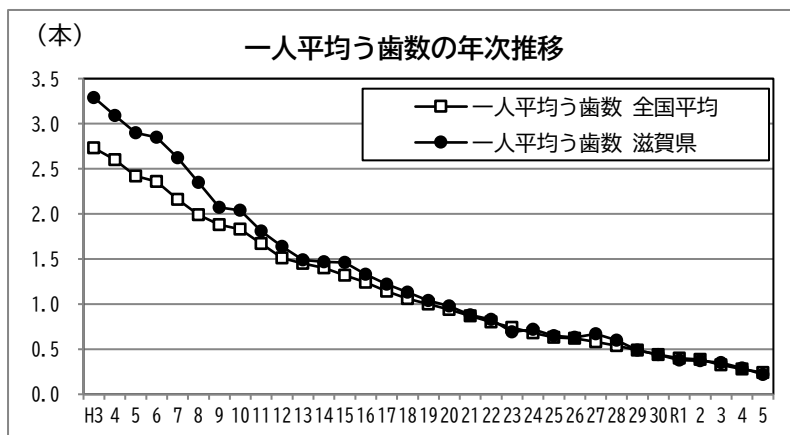

■3歳6か月児 う蝕罹患型別有病者率の推移

・ B型、C型（う蝕ハイリスク群）は、**1.9%**

	A型	B型	C型	その他	う蝕有病者率
H3	32.3	23.4	5.7	0.0	61.4
H4	32.0	23.1	5.4	0.0	60.5
H5	30.8	20.6	4.9	0.0	56.3
H6	30.0	20.9	5.9	0.0	56.8
H7	28.7	19.6	4.2	0.0	52.4
H8	27.6	17.1	4.2	0.0	48.9
H9	25.2	15.5	4.1	0.0	44.8
H10	24.7	15.0	3.1	0.4	43.2
H11	22.1	12.5	3.1	1.0	38.8
H12	21.7	12.5	2.8	0.7	37.6
H13	20.6	11.2	2.5	0.7	34.9
H14	20.2	11.0	2.1	0.7	34.1
H15	21.1	11.2	2.3	0.5	35.2
H16	19.6	10.3	1.8	0.4	32.1
H17	18.1	9.3	2.8	0.1	30.3
H18	18.0	8.9	2.0	0.0	29.0
H19	16.8	8.0	1.5	0.1	26.3
H20	16.2	7.5	1.3	0.3	25.2
H21	14.9	7.0	0.8	0.9	23.6
H22	15.0	6.4	1.0	0.3	22.7
H23	13.0	5.6	0.8	0.2	19.7
H24	13.0	5.9	0.8	0.2	19.9
H25	12.4	5.1	0.8	0.2	18.5
H26	11.9	5.0	0.7	0.2	17.8
H27	13.4	5.0	0.7	0.4	19.5
H28	12.1	4.6	0.6	0.1	17.4
H29	10.1	3.8	0.5	0.1	14.4
H30	9.2	3.4	0.5	0.2	13.3
R1	8.4	3.0	0.4	0.2	12.2
R2	8.4	3.0	0.3	0.1	11.8
R3	7.3	2.4	0.5	0.0	10.4
R4	6.1	2.0	0.3	0.1	8.6
R5	5.7	1.7	0.3	0.02	7.7

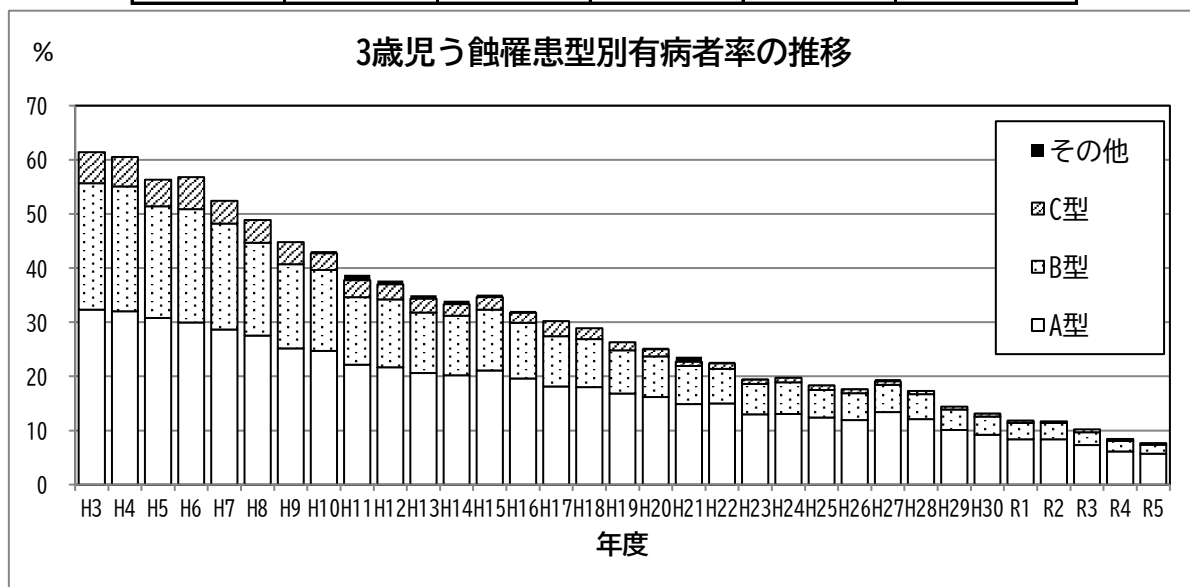

■3歳6か月児 市町別 一人平均う歯数の推移(本)

市町	H26	H27	H28	H29	H30	R1	R2	R3	R4	R5
大津市	0.67	0.69	0.68	0.34	0.38	0.37	0.50	0.44	0.37	0.23
彦根市	0.65	0.72	0.59	0.51	0.54	0.36	0.36	0.30	0.26	0.19
長浜市	1.01	0.99	0.82	0.79	0.63	0.56	0.44	0.52	0.41	0.29
近江八幡市	0.40	0.48	0.50	0.39	0.29	0.22	0.28	0.20	0.19	0.12
草津市	0.58	0.63	0.55	0.54	0.38	0.34	0.31	0.23	0.17	0.18
守山市	0.44	0.55	0.50	0.42	0.23	0.27	0.29	0.27	0.15	0.11
栗東市	0.61	0.64	0.58	0.49	0.48	0.31	0.41	0.38	0.30	0.29
甲賀市	0.52	0.55	0.54	0.32	0.36	0.35	0.27	0.29	0.19	0.28
野洲市	0.66	0.69	0.62	0.65	0.49	0.39	0.43	0.27	0.31	0.20
湖南市	0.56	0.73	0.48	0.75	0.51	0.42	0.27	0.42	0.37	0.29
高島市	0.64	0.71	0.66	0.43	0.71	0.38	0.42	0.57	0.32	0.40
東近江市	0.64	0.65	0.58	0.59	0.44	0.35	0.34	0.29	0.34	0.20
米原市	0.72	0.84	0.59	0.71	0.53	0.79	0.54	0.48	0.19	0.13
日野町	0.89	0.77	0.60	0.28	0.59	0.34	0.39	0.14	0.40	0.59
竜王町	0.51	0.61	0.66	0.47	0.41	0.54	0.40	0.38	0.38	0.10
豊荘町	0.53	0.40	0.38	0.33	0.54	0.47	0.33	0.30	0.54	0.07
豊郷町	0.79	0.79	0.62	0.63	0.96	1.34	0.70	0.92	1.23	0.40
甲良町	1.17	0.92	0.82	0.69	0.56	0.63	0.67	0.39	0.05	0.37
多賀町	0.19	0.51	0.12	0.14	0.34	0.38	0.20	0.11	0.06	0.16
滋賀県	0.63	0.67	0.60	0.49	0.44	0.38	0.37	0.35	0.29	0.22

令和5年度 3歳6か月児 市町別 一人平均う歯数

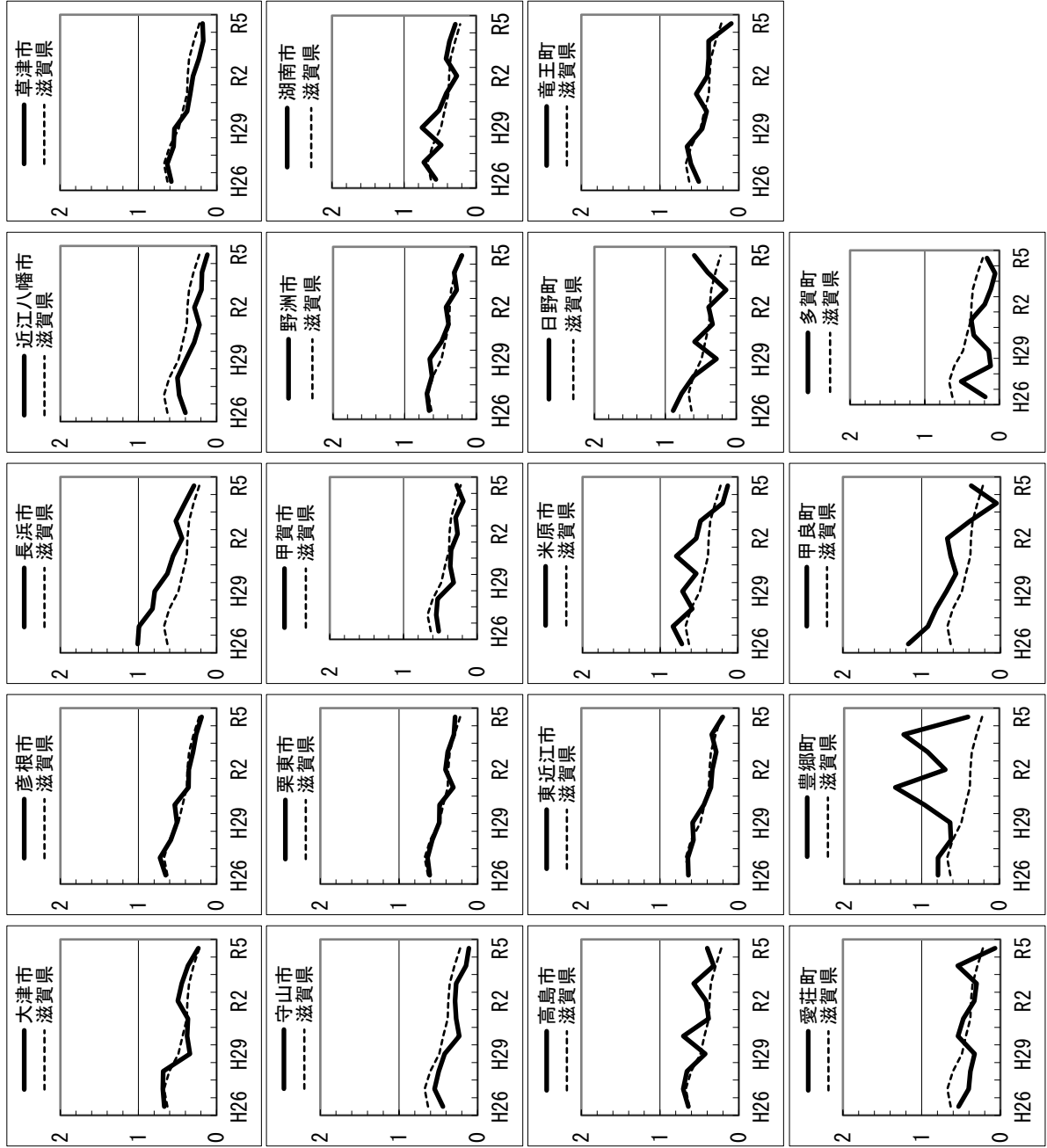
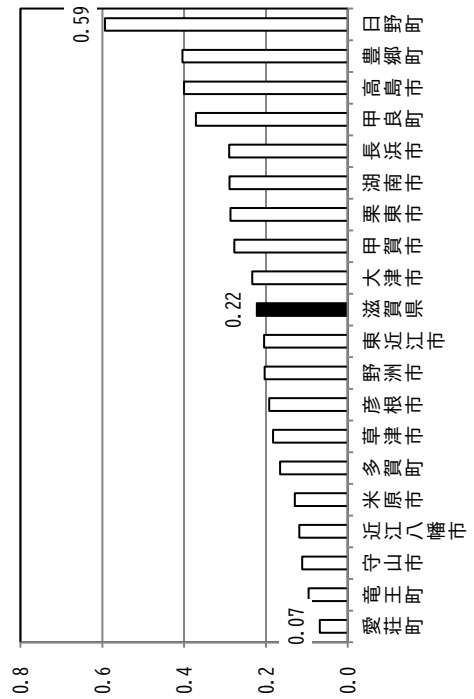

■ 3歳6か月児 市町別 う蝕有病者率の推移 (%)

市町	H26	H27	H28	H29	H30	R1	R2	R3	R4	R5
大津市	18.9	20.4	20.1	11.4	12.2	11.2	15.0	12.4	10.3	8.2
彦根市	18.0	20.5	14.7	14.4	15.3	11.8	11.4	8.7	8.1	7.2
長浜市	26.4	27.0	22.8	20.7	17.4	16.0	11.8	14.6	12.3	10.4
近江八幡市	12.2	12.4	12.5	11.2	10.5	7.2	9.2	6.5	6.1	4.5
草津市	17.9	20.1	17.0	16.4	12.0	11.6	9.4	7.1	5.8	5.3
守山市	12.8	16.5	15.0	11.3	8.5	9.7	11.4	9.0	6.0	4.7
栗東市	19.8	21.1	15.5	17.0	14.6	11.1	14.1	11.1	8.3	9.6
甲賀市	15.4	15.8	16.3	10.5	12.6	15.6	9.0	10.0	6.2	8.3
野洲市	18.8	18.8	18.6	18.9	15.1	11.4	14.3	8.9	9.1	8.3
湖南市	16.1	19.1	14.1	19.3	13.5	16.7	10.0	10.8	9.0	8.8
高島市	15.8	19.3	15.1	15.9	20.0	11.9	12.4	15.1	8.1	11.9
東近江市	15.7	16.9	19.1	15.3	14.2	11.9	10.8	9.5	9.4	7.8
米原市	18.8	28.4	15.6	17.2	13.0	18.0	16.8	14.1	7.3	5.4
日野町	22.4	21.3	20.3	15.5	15.7	8.9	10.2	4.4	9.0	12.9
竜王町	16.2	24.1	18.0	17.8	14.8	20.2	12.0	10.5	14.8	4.8
愛荘町	16.0	12.8	13.7	10.1	14.9	14.5	9.4	10.4	10.6	4.3
豊郷町	13.8	16.4	14.5	12.7	17.1	19.1	15.8	20.0	21.3	12.8
甲良町	20.7	20.0	20.0	17.6	16.7	17.4	15.2	6.8	2.4	11.4
多賀町	11.9	14.0	5.9	7.2	6.0	6.1	7.4	4.5	2.9	7.7
滋賀県	17.8	19.5	17.4	14.4	13.3	12.2	11.8	10.4	8.6	7.7

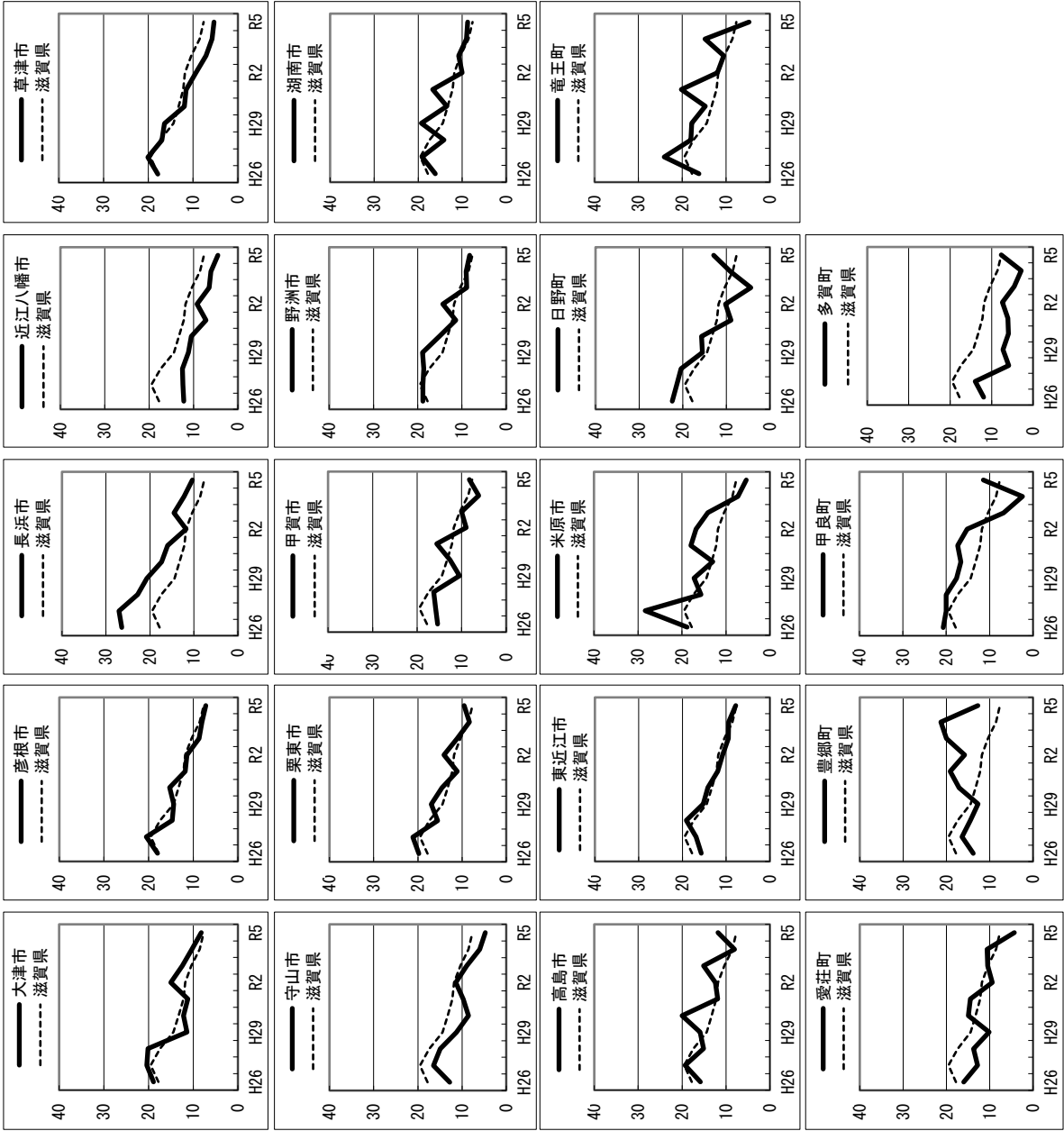
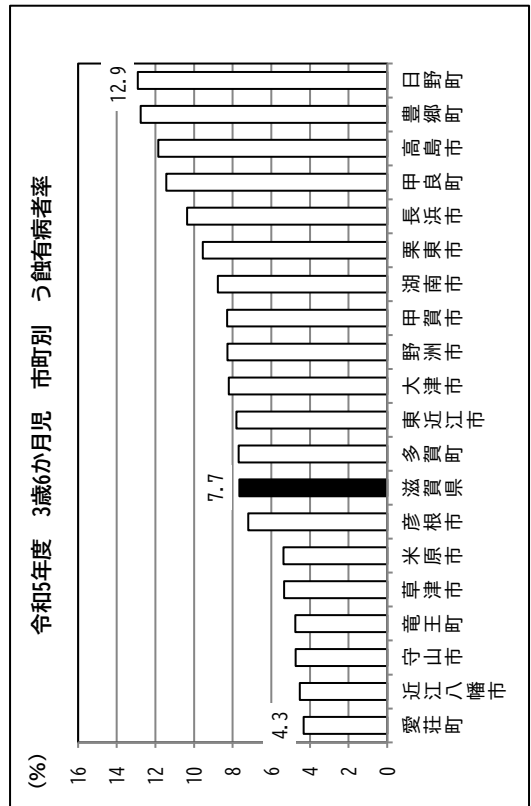

3歳児一人平均う歯数の都道府県別順位の推移（直近10年）

	平成26年度		平成27年度		平成28年度		平成29年度		平成30年度		令和元年度		令和2年度		令和3年度		令和4年度		令和5年度		
	dft	都道府県	dft	都道府県	dft	都道府県	dft	都道府県	dft	都道府県	dft	都道府県	dft	都道府県	dft	都道府県	dft	都道府県	dft	都道府県	
1	0.40	東京都	0.36	東京都	0.34	東京都	0.28	東京都	0.26	東京都	0.22	東京都	0.21	東京都	0.17	東京都	0.15	東京都	0.13	東京都	1
2	0.41	愛知県	0.37	静岡県	0.34	愛知県	0.32	静岡県	0.28	静岡県	0.25	愛知県	0.24	鳥取県	0.18	新潟県	0.17	新潟県	0.14	新潟県	2
3	0.41	岐阜県	0.38	愛知県	0.34	鳥取県	0.32	愛知県	0.29	岐阜県	0.26	静岡県	0.25	愛知県	0.22	愛知県	0.18	愛知県	0.17	愛知県	3
4	0.41	静岡県	0.39	岐阜県	0.36	岐阜県	0.34	新潟県	0.29	愛知県	0.26	鳥取県	0.25	新潟県	0.23	静岡県	0.19	神奈川県	0.18	神奈川県	4
5	0.45	神奈川県	0.40	神奈川県	0.36	静岡県	0.34	鳥取県	0.30	新潟県	0.27	新潟県	0.26	岐阜県	0.23	鳥取県	0.20	長野県	0.19	静岡県	5
6	0.46	新潟県	0.41	新潟県	0.42	神奈川県	0.34	岐阜県	0.32	鳥取県	0.28	岐阜県	0.29	神奈川県	0.23	神奈川県	0.21	岐阜県	0.20	石川県	6
7	0.47	広島県	0.48	福井県	0.42	新潟県	0.38	神奈川県	0.34	神奈川県	0.31	兵庫県	0.32	静岡県	0.24	長野県	0.21	鳥取県	0.20	長野県	7
8	0.50	鳥取県	0.49	長野県	0.42	石川県	0.40	長野県	0.37	兵庫県	0.32	神奈川県	0.32	長野県	0.24	岐阜県	0.22	静岡県	0.20	富山県	8
9	0.51	兵庫県	0.50	兵庫県	0.45	兵庫県	0.42	広島県	0.37	長野県	0.33	福井県	0.34	石川県	0.26	石川県	0.22	埼玉県	0.20	埼玉県	9
10	0.53	福井県	0.50	石川県	0.45	広島県	0.42	兵庫県	0.38	広島県	0.33	長野県	0.34	埼玉県	0.27	埼玉県	0.24	石川県	0.21	岐阜県	10
11	0.53	長野県	0.51	広島県	0.45	長野県	0.44	埼玉県	0.39	富山県	0.35	富山県	0.35	兵庫県	0.28	富山県	0.24	富山県	0.21	千葉県	11
12	0.54	石川県	0.52	京都府	0.48	福井県	0.45	京都府	0.42	埼玉県	0.35	広島県	0.36	栃木県	0.29	千葉県	0.25	兵庫県	0.22	兵庫県	12
13	0.57	埼玉県	0.53	埼玉県	0.48	埼玉県	0.45	富山県	0.43	滋賀県	0.35	埼玉県	0.37	滋賀県	0.31	広島県	0.25	千葉県	0.22	滋賀県	13
14	0.57	京都府	0.55	群馬県	0.49	富山県	0.46	滋賀県	0.43	京都府	0.35	群馬県	0.37	千葉県	0.32	兵庫県	0.27	広島県	0.23	広島県	14
15	0.60	福岡県	0.58	千葉県	0.50	京都府	0.47	高知県	0.43	栃木県	0.37	千葉県	0.38	広島県	0.33	福井県	0.29	山形県	0.24	鳥取県	15
16	0.63	滋賀県	0.59	富山県	0.53	栃木県	0.47	石川県	0.44	千葉県	0.37	滋賀県	0.39	富山県	0.34	栃木県	0.29	福岡県	0.26	栃木県	16
17	0.63	高知県	0.60	栃木県	0.54	群馬県	0.48	群馬県	0.44	群馬県	0.37	栃木県	0.39	岡山県	0.34	山形県	0.29	滋賀県	0.27	福岡県	17
18	0.63	千葉県	0.61	福岡県	0.54	高知県	0.49	千葉県	0.45	石川県	0.38	石川県	0.40	三重県	0.35	滋賀県	0.30	北海道	0.28	大阪府	18
19	0.64	富山県	0.62	島根県	0.54	千葉県	0.50	島根県	0.45	福井県	0.40	京都府	0.41	山形県	0.36	福岡県	0.31	三重県	0.28	群馬県	19
20	0.65	岡山県	0.62	大阪府	0.59	岡山県	0.50	栃木県	0.45	福岡県	0.42	岡山県	0.42	北海道	0.36	群馬県	0.31	島根県	0.28	北海道	20
21	0.65	大阪府	0.64	滋賀県	0.59	大阪府	0.53	福岡県	0.49	高知県	0.43	高知県	0.42	島根県	0.36	三重県	0.32	徳島県	0.28	徳島県	21
22	0.65	群馬県	0.66	三重県	0.59	島根県	0.54	三重県	0.50	大阪府	0.43	三重県	0.43	徳島県	0.37	北海道	0.32	茨城県	0.29	福井県	22
23	0.66	栃木県	0.66	岡山県	0.59	福岡県	0.54	岡山県	0.51	北海道	0.44	福岡県	0.43	福岡県	0.37	徳島県	0.32	奈良県	0.29	山形県	23
24	0.66	三重県	0.66	愛媛県	0.59	滋賀県	0.54	大阪府	0.51	岡山県	0.44	奈良県	0.43	群馬県	0.38	奈良県	0.32	栃木県	0.29	三重県	24
25	0.67	島根県	0.67	奈良県	0.61	山梨県	0.55	福井県	0.51	島根県	0.44	大阪府	0.44	奈良県	0.38	岡山県	0.32	岡山県	0.30	岡山県	25
26	0.69	奈良県	0.69	山口県	0.63	三重県	0.58	奈良県	0.51	山形県	0.46	徳島県	0.45	京都府	0.39	香川県	0.33	群馬県	0.30	京都府	26
27	0.72	愛媛県	0.70	茨城県	0.64	山形県	0.61	香川県	0.55	三重県	0.47	茨城県	0.46	高知県	0.40	島根県	0.33	大阪府	0.30	奈良県	27
28	0.73	北海道	0.71	山梨県	0.64	奈良県	0.61	茨城県	0.55	茨城県	0.47	山形県	0.46	福井県	0.40	京都府	0.33	京都府	0.31	山梨県	28
29	0.74	徳島県	0.71	北海道	0.65	北海道	0.61	徳島県	0.56	香川県	0.48	島根県	0.48	和歌山県	0.40	大阪府	0.34	福井県	0.31	高知県	29
30	0.75	山梨県	0.73	高知県	0.65	愛媛県	0.62	山梨県	0.57	愛媛県	0.50	愛媛県	0.49	大阪府	0.42	茨城県	0.35	山梨県	0.31	大分県	30
31	0.78	茨城県	0.76	山形県	0.68	茨城県	0.62	北海道	0.57	徳島県	0.53	香川県	0.49	茨城県	0.42	宮城県	0.36	宮城県	0.32	茨城県	31
32	0.79	山口県	0.77	香川県	0.70	徳島県	0.62	愛媛県	0.58	奈良県	0.54	山梨県	0.49	香川県	0.42	山梨県	0.37	高知県	0.32	宮城県	32
33	0.82	和歌山県	0.78	徳島県	0.71	山口県	0.64	山口県	0.59	山梨県	0.57	宮城県	0.50	山梨県	0.44	和歌山県	0.37	岩手県	0.33	山口県	33
34	0.85	鹿児島県	0.78	鹿児島県	0.71	香川県	0.64	鹿児島県	0.59	秋田県	0.58	宮崎県	0.53	愛媛県	0.44	大分県	0.38	鹿児島県	0.34	秋田県	34
35	0.86	香川県	0.79	和歌山県	0.71	鹿児島県	0.66	岩手県	0.62	和歌山県	0.58	岩手県	0.53	山口県	0.44	山口県	0.38	香川県	0.34	和歌山県	35
36	0.88	大分県	0.82	宮城県	0.74	和歌山県	0.66	山形県	0.62	岩手県	0.58	山口県	0.53	大分県	0.46	岩手県	0.40	大分県	0.35	愛媛県	36
37	0.88	長崎県	0.84	岩手県	0.76	岩手県	0.67	宮城県	0.64	宮城県	0.58	和歌山県	0.54	佐賀県	0.47	高知県	0.42	和歌山県	0.36	島根県	37
38	0.91	岩手県	0.86	秋田県	0.76	秋田県	0.68	秋田県	0.64	鹿児島県	0.59	秋田県	0.54	宮城県	0.47	鹿児島県	0.42	愛媛県	0.36	岩手県	38
39	0.92	秋田県	0.91	熊本県	0.77	宮城県	0.72	大分県	0.64	長崎県	0.60	長崎県	0.54	岩手県	0.49	長崎県	0.42	佐賀県	0.37	鹿児島県	39
40	0.93	宮城県	0.92	大分県	0.79	長崎県	0.72	和歌山県	0.65	山口県	0.60	大分県	0.54	鹿児島県	0.52	福島県	0.43	秋田県	0.38	熊本県	40
41	0.94	熊本県	0.93	佐賀県	0.83	宮崎県	0.74	長崎県	0.66	大分県	0.61	福島県	0.59	福島県	0.52	秋田県	0.43	福島県	0.38	香川県	41
42	1.01	宮崎県	0.95	宮崎県	0.85	熊本県	0.77	宮崎県	0.66	佐賀県	0.62	鹿児島県	0.60	長崎県	0.52	愛媛県	0.44	山口県	0.38	長崎県	42
43	1.01	佐賀県	0.99	福島県	0.87	佐賀県	0.77	熊本県	0.69	福島県	0.66	佐賀県	0.62	沖縄県	0.52	佐賀県	0.45	長崎県	0.39	佐賀県	43
44	1.04	沖縄県	1.00	長崎県	0.87	大分県	0.78	佐賀県	0.69	宮崎県	0.67	北海道	0.63	熊本県	0.54	宮崎県	0.49	青森県	0.40	沖縄県	44
45	1.07	青森県	1.04	青森県	0.91	福島県	0.80	福島県	0.74	熊本県	0.67	沖縄県	0.63	宮崎県	0.54	青森県	0.50	熊本県	0.42	福島県	45
46	1.08	福島県	1.05	鳥取県	0.93	青森県	0.87	沖縄県	0.75	沖縄県	0.67	熊本県	0.65	秋田県	0.59	熊本県	0.51	沖縄県	0.43	宮崎県	46
47	2.02	山形県	1.09	沖縄県	0.99	沖縄県	0.90	青森県	0.85	青森県	0.70	青森県	0.76	青森県	0.59	沖縄県	0.56	宮崎県	0.46	青森県	47
	0.62	全国	0.58	全国	0.54	全国	0.49	全国	0.44	全国	0.40	全国	0.39	全国	0.33	全国	0.28	全国	0.24	全国	

地域保健・健康増進事業報告より

3 学校歯科保健関係資料

(1) 小学校1年生歯科保健データ

■小学1年生時点 一人平均う歯数の推移〔乳歯+永久歯〕

市町名	H22	H23	H24	H25	H26	H27	H28	H29	H30	R1	R2	R3	R4	R5	R6
	大津市	2.20	2.03	2.09	1.91	1.61	1.62	1.37	1.23	1.40	0.70	1.16	1.20	1.00	0.88
彦根市	2.77	2.62	2.32	2.46	1.83	1.62	1.83	1.66	1.48	1.01	1.04	1.32	1.06	1.01	0.99
長浜市	2.83	2.65	2.58	2.49	2.18	1.95	2.07	1.84	2.12	1.63	1.65	1.63	1.60	1.24	1.04
近江八幡市	3.01	2.33	2.20	2.14	2.30	2.09	1.86	1.76	1.76	1.67	1.69	1.52	0.87	0.78	0.87
草津市	2.16	2.24	2.30	2.06	1.78	1.71	1.74	1.71	0.64	0.63	0.84	0.88	0.78	0.69	0.52
守山市	2.02	2.81	1.79	1.62	1.76	1.37	1.46	1.22	1.11	0.94	1.08	0.68	0.94	0.79	0.63
栗東市	2.44	2.52	2.13	2.21	2.29	2.17	2.15	1.89	1.82	1.50	1.63	1.28	1.19	1.11	1.11
甲賀市	2.74	2.66	2.45	2.48	2.08	2.33	1.75	1.54	1.87	1.53	1.33	1.16	1.03	1.08	0.98
野洲市	2.26	2.35	1.87	2.10	1.79	1.61	1.76	2.03	1.69	1.48	1.31	1.28	0.92	1.18	0.66
湖南市	3.03	2.37	2.48	2.20	2.06	1.56	0.84	1.67	1.40	1.31	1.41	1.03	1.05	1.05	0.75
高島市	2.58	2.87	2.57	2.25	2.17	1.99	1.94	1.93	2.02	1.84	2.09	1.64	1.52	1.46	1.42
東近江市	3.01	2.84	2.72	2.46	2.13	2.43	2.27	1.99	1.69	1.41	1.38	1.28	1.08	1.05	0.88
米原市	3.06	3.14	2.62	2.50	2.53	2.53	2.24	2.00	1.74	1.47	1.66	1.35	1.09	0.88	1.26
日野町	3.38	2.95	2.73	2.86	2.32	2.41	2.68	1.34	2.00	1.08	1.91	1.69	1.67	1.39	1.18
竜王町	2.09	2.61	2.09	2.02	2.01	2.19	1.79	1.72	1.84	2.06	1.23	1.70	1.54	0.93	0.80
愛荘町	3.16	2.48	2.59	2.65	2.23	2.45	2.04	1.73	1.99	1.40	1.29	1.52	1.27	0.54	0.50
豊郷町	3.07	2.68	3.32	2.46	2.77	2.02	2.01	0.56	1.45	1.54	2.27	1.42	1.21	1.63	0.87
甲良町	3.82	3.13	2.83	3.65	2.29	3.29	2.96	2.49	2.45	3.10	2.07	1.81	1.66	1.26	1.26
多賀町	3.10	1.26	1.97	2.16	1.48	1.40	2.13	0.45	1.60	1.03	1.47	0.74	1.24	0.30	1.11
滋賀県	2.54	2.45	2.27	2.17	1.94	1.86	1.75	1.60	1.52	1.16	1.30	1.22	1.06	0.95	0.88
(参考)市町小計	2.56	2.47	2.29	2.19	1.95	1.88	1.76	1.61	1.52	1.16	1.31	1.23	1.07	0.95	0.89

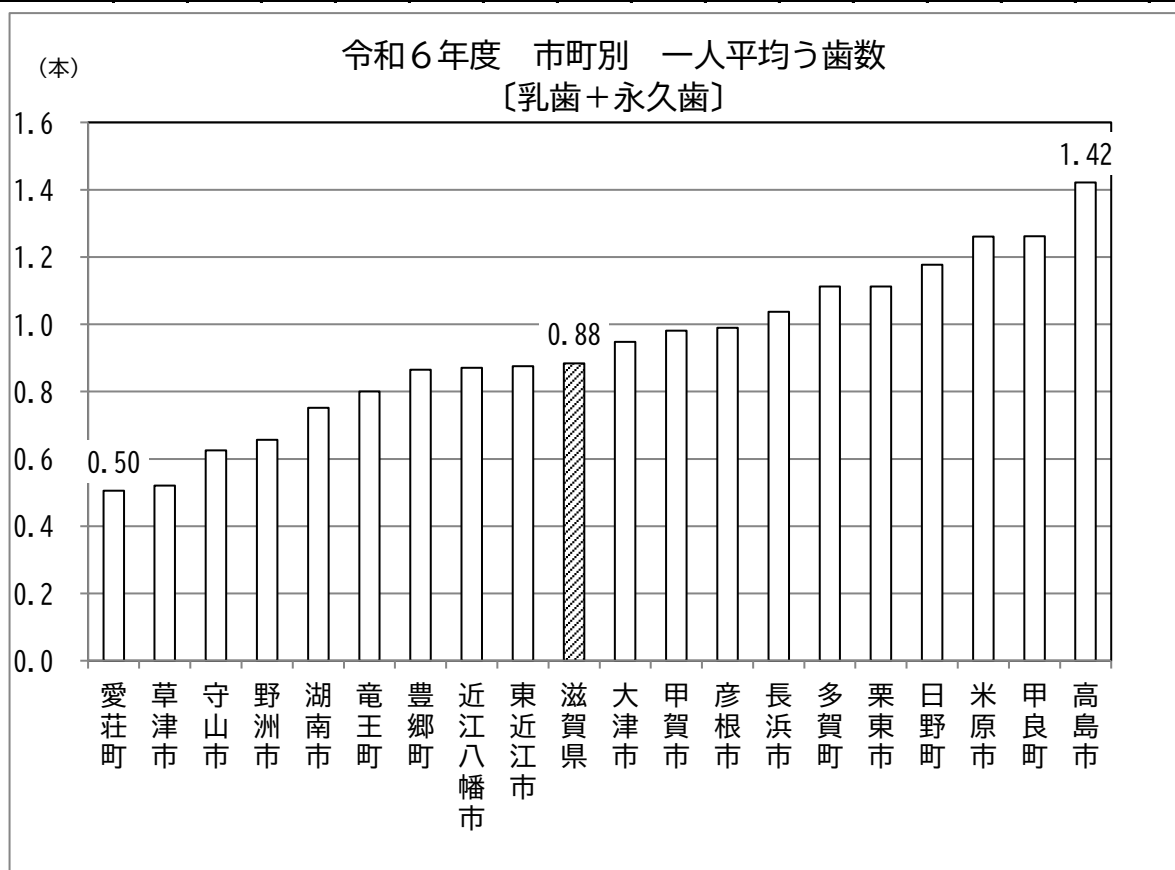

■小学1年生時点 一人平均う歯数の推移〔乳歯+永久歯〕

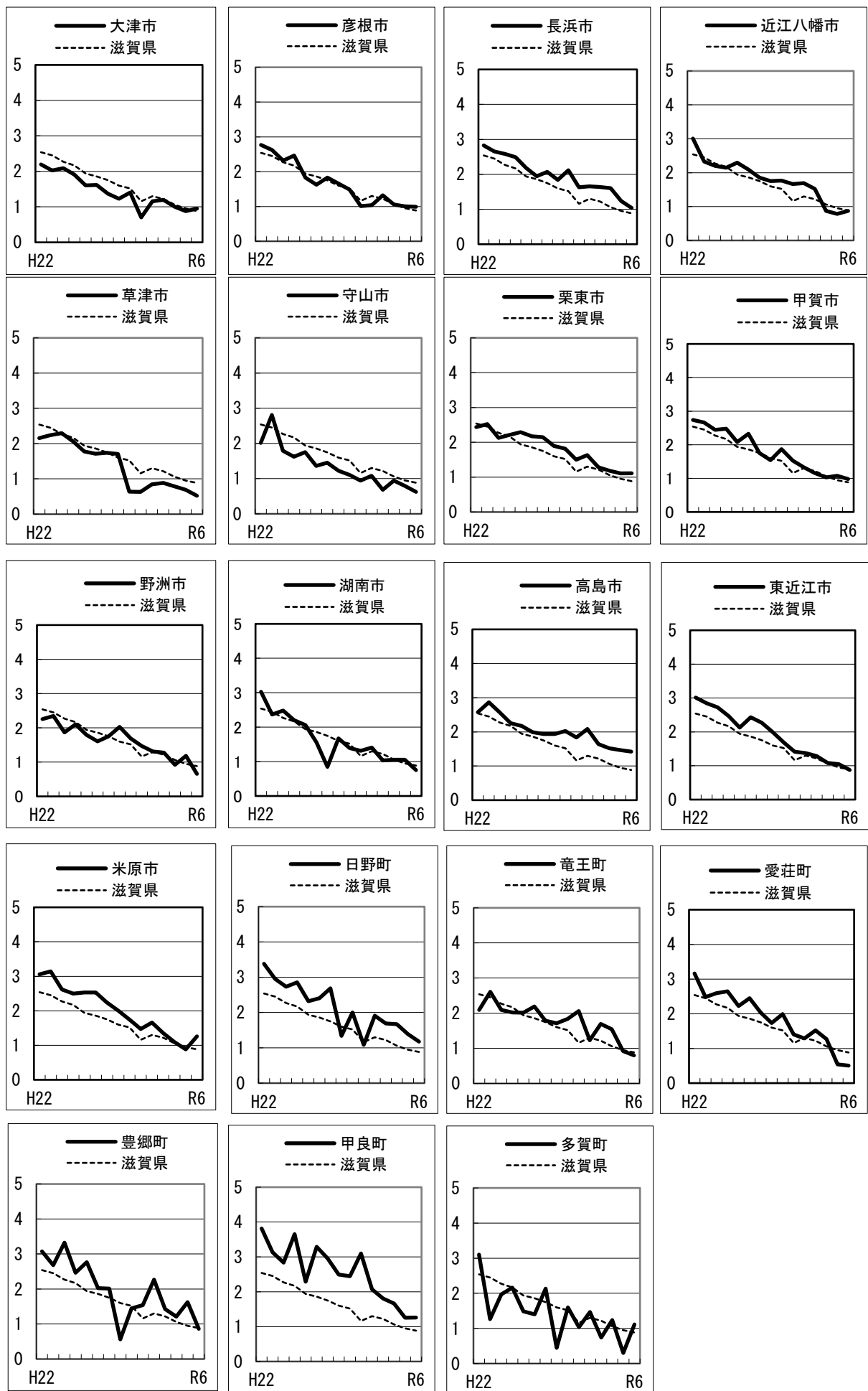

■小学1年生時点 う蝕有病者率(むし歯のある者の割合)の推移〔乳歯+永久歯〕

市町																
	H22	H23	H24	H25	H26	H27	H28	H29	H30	R1	R2	R3	R4	R5	R6	
大津市	49.3	47.2	49.3	45.3	40.5	41.6	37.7	37.4	39.7	37.2	34.4	32.4	28.0	25.0	26.8	
彦根市	60.2	56.9	51.6	55.3	46.4	43.0	47.7	46.0	41.6	30.0	33.7	36.9	30.0	27.3	27.3	
長浜市	61.1	57.4	56.6	53.2	52.8	47.9	50.5	50.5	49.9	43.4	43.1	42.0	40.2	34.3	29.0	
近江八幡市	59.6	52.0	50.5	49.7	49.3	49.0	45.7	40.1	42.3	38.1	39.7	35.1	26.8	28.6	25.9	
草津市	49.4	48.6	49.6	47.0	43.6	40.9	40.0	43.2	39.4	34.6	27.4	28.3	24.7	22.8	16.4	
守山市	43.9	50.7	41.4	37.7	39.6	33.9	38.1	32.9	32.1	26.8	29.1	21.6	29.0	23.3	19.7	
栗東市	55.5	52.2	45.8	46.8	51.0	51.7	50.5	41.8	48.2	37.2	39.2	36.1	28.2	31.7	27.9	
甲賀市	56.9	56.7	53.1	53.8	47.8	51.3	43.9	38.5	43.9	42.1	35.3	32.9	30.7	30.3	24.9	
野洲市	48.3	52.1	48.0	51.1	44.6	41.3	43.8	47.7	43.2	38.5	38.2	32.9	31.1	32.1	23.0	
湖南市	61.4	54.0	50.1	50.1	47.9	48.9	32.9	46.9	40.4	39.0	41.2	34.0	31.1	31.5	32.6	
高島市	62.5	61.4	59.5	50.6	52.3	49.4	47.2	52.4	52.3	48.5	53.9	43.8	40.1	36.0	35.4	
東近江市	60.1	59.4	57.1	55.1	48.9	51.2	50.3	45.1	43.6	40.6	37.2	35.0	31.9	28.9	22.1	
米原市	66.5	60.3	59.3	52.9	56.9	57.5	52.8	50.3	43.7	44.2	45.9	31.4	34.9	34.3	33.4	
日野町	67.0	66.0	60.1	58.2	52.3	52.3	56.1	49.8	51.0	50.0	49.4	42.2	44.4	34.9	29.3	
竜王町	53.8	63.4	46.6	47.6	53.3	47.6	44.3	45.1	46.9	50.8	33.6	44.1	37.6	27.7	21.2	
愛荘町	58.8	65.0	58.6	56.1	50.6	52.4	51.4	41.3	47.4	47.6	37.1	39.8	32.8	20.7	21.3	
豊郷町	60.3	58.2	59.2	49.2	47.9	48.3	47.6	27.4	35.0	41.7	53.2	38.4	45.7	31.3	38.5	
甲良町	67.1	68.7	77.1	71.7	58.7	68.2	52.2	52.6	50.0	58.0	52.6	48.1	51.1	42.6	33.3	
多賀町	56.5	47.5	52.8	50.8	43.3	41.8	58.2	44.8	50.9	31.0	45.5	27.0	31.9	18.1	25.8	
滋賀県	54.8	53.2	51.0	48.9	46.1	45.2	43.6	42.2	42.1	37.8	36.1	33.3	30.3	27.7	25.2	
(参考)市町小計	55.0	53.5	51.3	49.3	46.3	45.4	43.9	42.4	42.3	37.9	36.5	33.6	30.5	27.8	25.3	

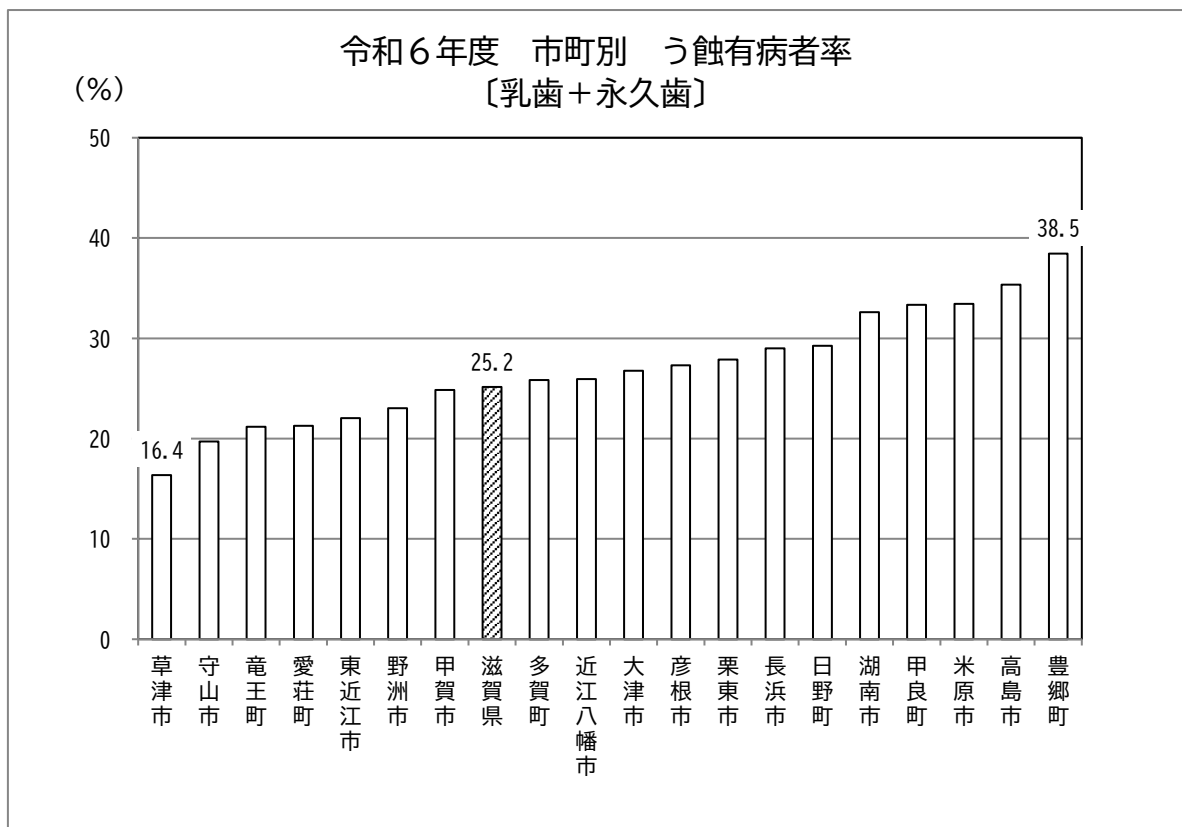

■小学1年生時点 う蝕有病者率(むし歯のある者の割合)の推移〔乳歯+永久歯〕

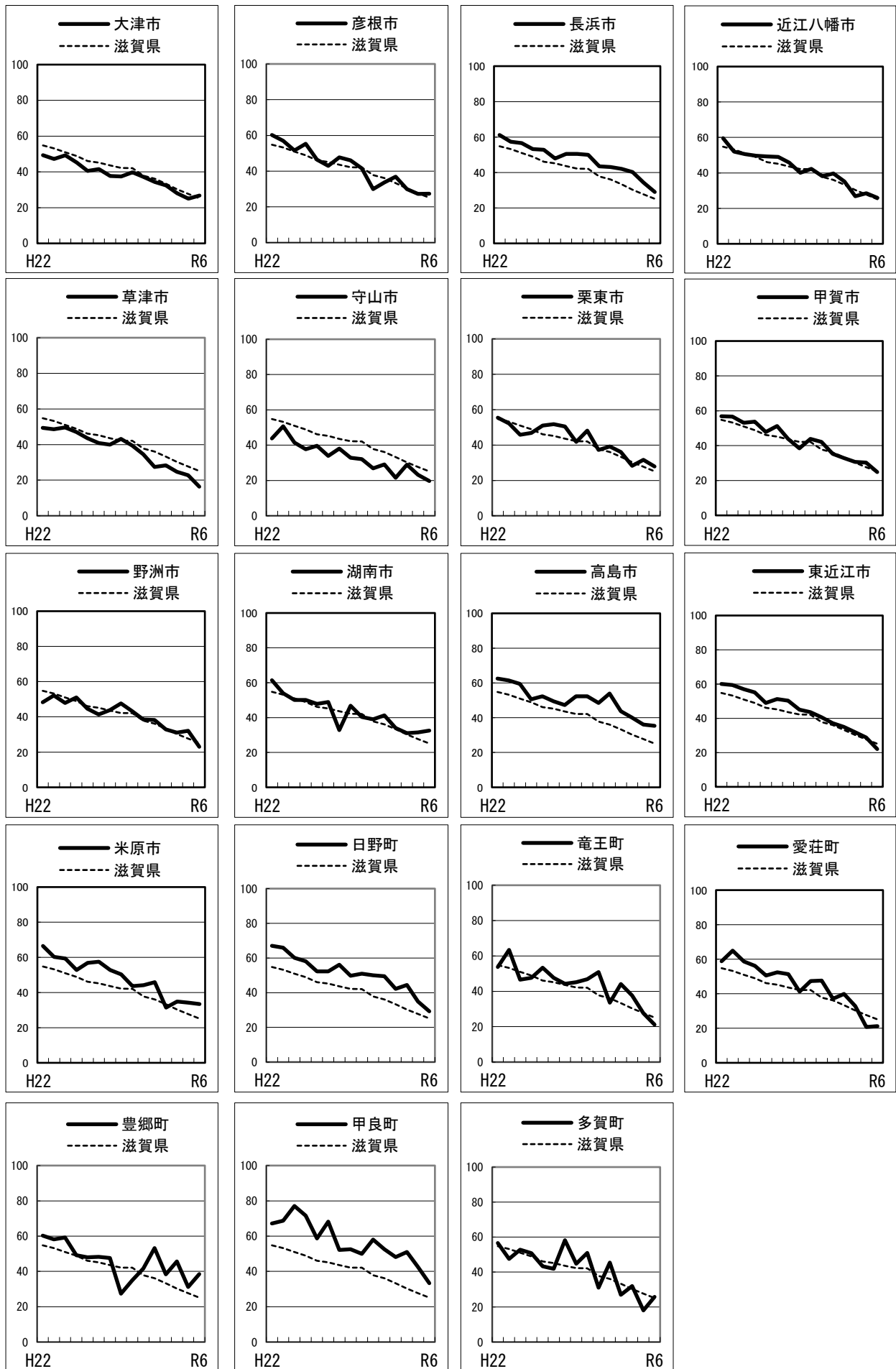

令和6年度 小学1年生時点 歯科健康診査結果

市町名	受診者数			う蝕有病者数			う蝕有病者率			う蝕処置完了者数			う蝕処置完了者率			う歯数総本数			一人平均う歯数			要観察歯数			一人平均要観察歯数		
	男	女	計	男	女	計	男	女	計	男	女	計	男	女	計	男	女	計	男	女	計	男	女	計	男	女	計
大津市	1,365	1,412	2,777	382	361	743	28.0%	25.6%	26.8%	128	138	266	33.5%	38.2%	35.8%	1,353	1,279	2,632	0.99	0.91	0.95	316	322	638	0.23	0.23	0.23
彦根市	483	410	893	138	106	244	28.6%	25.9%	27.3%	49	33	82	35.5%	31.1%	33.6%	496	388	884	1.03	0.95	0.99	93	86	179	0.19	0.21	0.20
長浜市	469	424	893	146	113	259	31.1%	26.7%	29.0%	53	39	92	36.3%	34.5%	35.5%	523	403	926	1.12	0.95	1.04	64	72	136	0.14	0.17	0.15
近江八幡市	351	339	690	92	87	179	26.2%	25.7%	25.9%	32	27	59	34.8%	31.0%	33.0%	284	317	601	0.81	0.94	0.87	96	112	208	0.27	0.33	0.30
草津市	667	598	1,265	109	98	207	16.3%	16.4%	16.4%	44	45	89	40.4%	45.9%	43.0%	392	266	658	0.59	0.44	0.52	83	86	169	0.12	0.14	0.13
守山市	445	433	878	98	75	173	22.0%	17.3%	19.7%	43	32	75	43.9%	42.7%	43.4%	329	220	549	0.74	0.51	0.63	92	68	160	0.21	0.16	0.18
栗東市	355	294	649	102	79	181	28.7%	26.9%	27.9%	33	30	63	32.4%	38.0%	34.8%	417	305	722	1.17	1.04	1.11	71	77	148	0.20	0.26	0.23
甲賀市	342	330	672	87	80	167	25.4%	24.2%	24.9%	33	36	69	37.9%	45.0%	41.3%	341	318	659	1.00	0.96	0.98	70	66	136	0.20	0.20	0.20
野洲市	224	193	417	48	48	96	21.4%	24.9%	23.0%	19	20	39	39.6%	41.7%	40.6%	149	125	274	0.67	0.65	0.66	7	8	15	0.03	0.04	0.04
湖南市	225	186	411	73	61	134	32.4%	32.8%	32.6%	18	21	39	24.7%	34.4%	29.1%	164	145	309	0.73	0.78	0.75	22	30	52	0.10	0.16	0.13
高島市	168	112	280	58	41	99	34.5%	36.6%	35.4%	21	20	41	36.2%	48.8%	41.4%	254	144	398	1.51	1.29	1.42	29	13	42	0.17	0.12	0.15
東近江市	429	419	848	89	98	187	20.7%	23.4%	22.1%	32	38	70	36.0%	38.8%	37.4%	376	366	742	0.88	0.87	0.88	33	8	41	0.08	0.02	0.05
米原市	170	141	311	54	50	104	31.8%	35.5%	33.4%	23	18	41	42.6%	36.0%	39.4%	213	179	392	1.25	1.27	1.26	37	25	62	0.22	0.18	0.20
日野町	77	70	147	28	15	43	36.4%	21.4%	29.3%	8	3	11	28.6%	20.0%	25.6%	108	65	173	1.40	0.93	1.18	20	17	37	0.26	0.24	0.25
竜王町	53	32	85	13	5	18	24.5%	15.6%	21.2%	5	3	8	38.5%	60.0%	44.4%	47	21	68	0.89	0.66	0.80	7	0	7	0.13	0.00	0.08
愛荘町	108	94	202	26	17	43	24.1%	18.1%	21.3%	8	5	13	30.8%	29.4%	30.2%	64	38	102	0.59	0.40	0.50	14	12	26	0.13	0.13	0.13
豊郷町	26	26	52	10	10	20	38.5%	38.5%	38.5%	1	1	2	10.0%	10.0%	10.0%	33	12	45	1.27	0.46	0.87	2	6	8	0.08	0.23	0.15
甲良町	20	22	42	6	8	14	30.0%	36.4%	33.3%	0	4	4	0.0%	50.0%	28.6%	23	30	53	1.15	1.36	1.26	0	12	12	0.00	0.55	0.29
多賀町	44	45	89	14	9	23	31.8%	20.0%	25.8%	11	3	14	78.6%	33.3%	60.9%	66	33	99	1.50	0.73	1.11	0	0	0	0.00	0.00	0.00
市町立 小計	6,021	5,580	11,601	1,573	1,361	2,934	26.1%	24.4%	25.3%	561	516	1,077	35.7%	37.9%	36.7%	5,632	4,654	10,286	0.94	0.83	0.89	1,056	1,020	2,076	0.18	0.18	0.18
国立 小計	41	60	101	7	9	16	17.1%	15.0%	15.8%	5	7	12	71.4%	77.8%	75.0%	20	18	38	0.49	0.30	0.38	0	4	4	0.00	0.07	0.04
特別支援学校小計	91	35	126	19	6	25	20.9%	17.1%	19.8%	2	2	4	10.5%	33.3%	16.0%	114	16	130	1.25	0.46	1.03	6	1	7	0.07	0.03	0.06
総 計	6,153	5,675	11,828	1,599	1,376	2,975	26.0%	24.2%	25.2%	568	525	1,093	35.5%	38.2%	36.7%	5,766	4,688	10,454	0.94	0.83	0.88	1,062	1,025	2,087	0.17	0.18	0.18

令和6年度 小学1年生時点 歯科健康診査結果

市町名	永久歯 う歯有病者数		永久歯 有病者率		永久歯 う歯処置完了者数		永久歯 処置完了者率		永久歯 う歯総本数		永久歯 一人平均う歯数		永久歯 要観察歯総数		永久歯 一人平均要観察歯数				
	男	女	男	女	男	女	男	女	男	女	男	女	男	女	男	女			
大津市	17	16	1.2%	1.1%	9	5	14	52.9%	31.3%	27	19	46	0.02	0.01	0.02	0.04	0.04	0.04	0.04
彦根市	15	18	3.1%	4.4%	10	7	17	66.7%	38.9%	25	22	47	0.05	0.05	0.05	0.04	0.06	0.06	0.05
長浜市	11	10	2.3%	2.4%	4	4	8	36.4%	40.0%	13	11	24	0.03	0.03	0.03	0.03	0.04	0.04	0.03
近江八幡市	1	4	0.3%	1.2%	0	2	2	0.0%	50.0%	1	5	6	0.00	0.01	0.01	0.01	0.04	0.04	0.02
草津市	9	6	1.3%	1.0%	5	2	7	55.6%	33.3%	12	8	20	0.02	0.01	0.02	0.02	0.03	0.03	0.02
守山市	2	4	0.4%	0.9%	2	4	6	100.0%	100.0%	2	4	6	0.00	0.01	0.01	0.01	0.02	0.03	0.02
栗東市	23	21	6.5%	7.1%	3	5	8	13.0%	23.8%	7	14	21	0.02	0.05	0.03	0.03	0.07	0.07	0.05
甲賀市	3	5	0.9%	1.5%	2	4	6	66.7%	80.0%	8	8	16	0.02	0.02	0.02	0.02	0.04	0.04	0.03
野洲市	0	2	0.0%	1.0%	0	2	2	0.0%	100.0%	0	2	2	0.00	0.01	0.00	0.00	0.01	0.01	0.01
湖南市	2	1	0.9%	0.5%	1	1	2	50.0%	100.0%	1	0	1	0.00	0.00	0.00	0.00	0.00	0.04	0.02
高島市	2	3	1.2%	2.7%	1	2	3	50.0%	66.7%	1	4	5	0.01	0.04	0.02	0.02	0.04	0.04	0.03
東近江市	6	3	1.4%	0.7%	1	1	2	16.7%	33.3%	7	3	10	0.02	0.01	0.01	0.01	0.02	0.00	0.01
米原市	1	2	0.6%	1.4%	0	0	0	0.0%	0.0%	2	2	4	0.01	0.01	0.01	0.01	0.02	0.04	0.03
日野町	5	3	6.5%	4.3%	0	0	0	0.0%	0.0%	0	1	1	0.00	0.01	0.01	0.01	0.05	0.07	0.06
竜王町	0	0	0.0%	0.0%	0	0	0	0.0%	0.0%	0	0	0	0.00	0.00	0.00	0.00	0.04	0.00	0.02
愛荘町	2	1	1.9%	1.1%	1	0	1	50.0%	0.0%	2	1	3	0.02	0.01	0.01	0.01	0.03	0.03	0.03
豊郷町	0	1	0.0%	3.8%	0	1	1	0.0%	100.0%	0	0	0	0.00	0.00	0.00	0.00	0.00	0.00	0.00
甲良町	0	0	0.0%	0.0%	0	0	0	0.0%	0.0%	0	0	0	0.00	0.00	0.00	0.00	0.00	0.00	0.00
多賀町	1	0	2.3%	0.0%	1	0	1	100.0%	0.0%	1	0	1	0.02	0.00	0.01	0.01	0.00	0.00	0.00
市町立 小計	100	100	1.7%	1.8%	40	40	80	40.0%	40.0%	109	104	213	0.02	0.02	0.02	0.02	0.03	0.03	0.03
国立 小計	1	0	2.4%	0.0%	1	0	1	100.0%	0.0%	1	0	1	0.02	0.00	0.01	0.01	0.00	0.03	0.02
特別支援学校小計	1	1	1.1%	2.9%	1	0	1	100.0%	0.0%	1	0	1	0.01	0.00	0.01	0.01	0.00	0.00	0.00
総 計	102	101	1.7%	1.8%	42	40	82	41.2%	39.6%	111	104	215	0.02	0.02	0.02	0.02	0.03	0.03	0.03

令和6年度 小学1年生時点 歯科健康診査結果

市町名	顎関節												歯列・咬合											
	要観察		要観察(%)		要診断		要診断(%)		要観察		要観察(%)		要診断		要診断(%)									
	男	女	男	女	男	女	男	女	男	女	男	女	男	女	男	女								
大津市	5	4	9	0.4%	0.3%	0.3%	0	0	0	0.0%	0.0%	0.0%	201	244	445	14.7%	17.3%	16.0%	100	134	234	7.3%	9.5%	8.4%
彦根市	0	0	0	0.0%	0.0%	0.0%	0	0	0	0.0%	0.0%	0.0%	59	65	124	12.2%	15.9%	13.9%	7	14	21	1.4%	3.4%	2.4%
長浜市	2	0	2	0.4%	0.0%	0.2%	0	0	0	0.0%	0.0%	0.0%	89	91	180	19.0%	21.5%	20.2%	31	30	61	6.6%	7.1%	6.8%
近江八幡市	0	0	0	0.0%	0.0%	0.0%	0	0	0	0.0%	0.0%	0.0%	43	51	94	12.3%	15.0%	13.6%	14	25	39	4.0%	7.4%	5.7%
草津市	0	1	1	0.0%	0.2%	0.1%	0	0	0	0.0%	0.0%	0.0%	57	72	129	8.5%	12.0%	10.2%	25	26	51	3.7%	4.3%	4.0%
守山市	0	0	0	0.0%	0.0%	0.0%	0	0	0	0.0%	0.0%	0.0%	53	80	133	11.9%	18.5%	15.1%	8	10	18	1.8%	2.3%	2.1%
栗東市	0	0	0	0.0%	0.0%	0.0%	0	1	1	0.0%	0.3%	0.2%	25	28	53	7.0%	9.5%	8.2%	3	3	6	0.8%	1.0%	0.9%
甲賀市	0	0	0	0.0%	0.0%	0.0%	0	0	0	0.0%	0.0%	0.0%	17	34	51	5.0%	10.3%	7.6%	7	12	19	2.0%	3.6%	2.8%
野洲市	0	0	0	0.0%	0.0%	0.0%	0	0	0	0.0%	0.0%	0.0%	32	39	71	14.3%	20.2%	17.0%	3	5	8	1.3%	2.6%	1.9%
湖南市	1	0	1	0.4%	0.0%	0.2%	0	0	0	0.0%	0.0%	0.0%	32	42	74	14.2%	22.6%	18.0%	10	11	21	4.4%	5.9%	5.1%
高島市	0	0	0	0.0%	0.0%	0.0%	0	0	0	0.0%	0.0%	0.0%	11	11	22	6.5%	9.8%	7.9%	1	4	5	0.6%	3.6%	1.8%
東近江市	2	4	6	0.5%	1.0%	0.7%	0	0	0	0.0%	0.0%	0.0%	34	57	91	7.9%	13.6%	10.7%	13	25	38	3.0%	6.0%	4.5%
米原市	0	0	0	0.0%	0.0%	0.0%	0	0	0	0.0%	0.0%	0.0%	27	30	57	15.9%	21.3%	18.3%	5	5	10	2.9%	3.5%	3.2%
日野町	0	0	0	0.0%	0.0%	0.0%	0	0	0	0.0%	0.0%	0.0%	4	8	12	5.2%	11.4%	8.2%	2	2	4	2.6%	2.9%	2.7%
竜王町	0	0	0	0.0%	0.0%	0.0%	0	0	0	0.0%	0.0%	0.0%	6	3	9	11.3%	9.4%	10.6%	4	4	8	7.5%	12.5%	9.4%
愛荘町	0	0	0	0.0%	0.0%	0.0%	0	0	0	0.0%	0.0%	0.0%	19	25	44	17.6%	26.6%	21.8%	0	2	2	0.0%	2.1%	1.0%
豊郷町	0	0	0	0.0%	0.0%	0.0%	0	0	0	0.0%	0.0%	0.0%	2	2	4	7.7%	7.7%	7.7%	0	0	0	0.0%	0.0%	0.0%
甲良町	0	0	0	0.0%	0.0%	0.0%	0	0	0	0.0%	0.0%	0.0%	1	1	2	5.0%	4.5%	4.8%	0	0	0	0.0%	0.0%	0.0%
多賀町	0	1	1	0.0%	2.2%	1.1%	0	0	0	0.0%	0.0%	0.0%	0	3	3	0.0%	6.7%	3.4%	2	3	5	4.5%	6.7%	5.6%
市町立 小計	10	10	20	0.2%	0.2%	0.2%	0	1	1	0.0%	0.0%	0.0%	712	886	1,598	11.8%	15.9%	13.8%	235	315	550	3.9%	5.6%	4.7%
国立 小計	0	0	0	0.0%	0.0%	0.0%	0	0	0	0.0%	0.0%	0.0%	3	7	10	7.3%	11.7%	9.9%	0	2	2	0.0%	3.3%	2.0%
特別支援学校小計	0	0	0	0.0%	0.0%	0.0%	1	0	1	1.1%	0.0%	0.8%	2	1	3	2.2%	2.9%	2.4%	2	1	3	2.2%	2.9%	2.4%
総 計	10	10	20	0.2%	0.2%	0.2%	1	1	2	0.0%	0.0%	0.0%	717	894	1,611	11.7%	15.8%	13.6%	237	318	555	3.9%	5.6%	4.7%

令和6年度 小学1年生時点 歯科健康診査結果

市町名	歯垢の状態										歯肉の状態																			
	若年の付着		若年の付着(%)		相当の付着		相当の付着(%)		要観察		要観察(%)		要診断		要診断(%)		有所見者		有所見者(%)											
	男	女	計	男	女	計	男	女	計	男	女	計	男	女	計	男	女	計	男	女	計									
大津市	97	107	204	7.1%	7.6%	7.3%	34	43	77	2.5%	3.0%	2.8%	40	53	93	2.9%	3.8%	3.3%	11	8	19	0.8%	0.6%	0.7%	51	61	112	3.7%	4.3%	4.0%
彦根市	27	26	53	5.6%	6.3%	5.9%	5	2	7	1.0%	0.5%	0.8%	22	22	44	4.6%	5.4%	4.9%	0	0	0	0.0%	0.0%	0.0%	22	22	44	4.6%	5.4%	4.9%
長浜市	48	34	82	10.2%	8.0%	9.2%	1	5	6	0.2%	1.2%	0.7%	29	28	57	6.2%	6.6%	6.4%	0	1	1	0.0%	0.2%	0.1%	29	29	58	6.2%	6.8%	6.5%
近江八幡市	22	14	36	6.3%	4.1%	5.2%	1	0	1	0.3%	0.0%	0.1%	21	15	36	6.0%	4.4%	5.2%	1	1	2	0.3%	0.3%	0.3%	22	16	38	6.3%	4.7%	5.5%
草津市	13	9	22	1.9%	1.5%	1.7%	1	0	1	0.1%	0.0%	0.1%	6	6	12	0.9%	1.0%	0.9%	1	0	1	0.1%	0.0%	0.1%	7	6	13	1.0%	1.0%	1.0%
守山市	18	20	38	4.0%	4.6%	4.3%	6	6	12	1.3%	1.4%	1.4%	3	3	6	0.7%	0.7%	0.7%	1	1	2	0.2%	0.2%	0.2%	4	4	8	0.9%	0.9%	0.9%
栗東市	21	9	30	5.9%	3.1%	4.6%	1	0	1	0.3%	0.0%	0.2%	3	2	5	0.8%	0.7%	0.8%	0	0	0	0.0%	0.0%	0.0%	3	2	5	0.8%	0.7%	0.8%
甲賀市	14	19	33	4.1%	5.8%	4.9%	2	2	4	0.6%	0.6%	0.6%	6	6	12	1.8%	1.8%	1.8%	0	2	2	0.0%	0.6%	0.3%	6	8	14	1.8%	2.4%	2.1%
野洲市	5	6	11	2.2%	3.1%	2.6%	0	1	1	0.0%	0.5%	0.2%	0	2	2	0.0%	1.0%	0.5%	0	0	0	0.0%	0.0%	0.0%	0	2	2	0.0%	1.0%	0.5%
湖南市	2	2	4	0.9%	1.1%	1.0%	1	1	2	0.4%	0.5%	0.5%	2	2	4	0.9%	1.1%	1.0%	5	3	8	2.2%	1.6%	1.9%	7	5	12	3.1%	2.7%	2.9%
高島市	9	2	11	5.4%	1.8%	3.9%	0	0	0	0.0%	0.0%	0.0%	5	1	6	3.0%	0.9%	2.1%	0	0	0	0.0%	0.0%	0.0%	5	1	6	3.0%	0.9%	2.1%
東近江市	15	12	27	3.5%	2.9%	3.2%	1	1	2	0.2%	0.2%	0.2%	6	13	19	1.4%	3.1%	2.2%	0	0	0	0.0%	0.0%	0.0%	6	13	19	1.4%	3.1%	2.2%
米原市	11	10	21	6.5%	7.1%	6.8%	0	0	0	0.0%	0.0%	0.0%	11	8	19	6.5%	5.7%	6.1%	0	0	0	0.0%	0.0%	0.0%	11	8	19	6.5%	5.7%	6.1%
日野町	3	3	6	3.9%	4.3%	4.1%	0	1	1	0.0%	1.4%	0.7%	0	0	0	0.0%	0.0%	0.0%	0	0	0	0.0%	0.0%	0.0%	0	0	0	0.0%	0.0%	0.0%
竜王町	5	0	5	9.4%	0.0%	5.9%	1	0	1	1.9%	0.0%	1.2%	1	0	1	1.9%	0.0%	1.2%	0	0	0	0.0%	0.0%	0.0%	1	0	1	1.9%	0.0%	1.2%
愛荘町	9	10	19	8.3%	10.6%	9.4%	1	2	3	0.9%	2.1%	1.5%	1	2	3	0.9%	2.1%	1.5%	0	0	0	0.0%	0.0%	0.0%	1	2	3	0.9%	2.1%	1.5%
豊郷町	0	3	3	0.0%	11.5%	5.8%	0	0	0	0.0%	0.0%	0.0%	0	1	1	0.0%	3.8%	1.9%	0	0	0	0.0%	0.0%	0.0%	0	1	1	0.0%	3.8%	1.9%
甲良町	0	0	0	0.0%	0.0%	0.0%	0	0	0	0.0%	0.0%	0.0%	0	0	0	0.0%	0.0%	0.0%	0	0	0	0.0%	0.0%	0.0%	0	0	0	0.0%	0.0%	0.0%
多賀町	1	1	2	2.3%	2.2%	2.2%	0	0	0	0.0%	0.0%	0.0%	0	0	0	0.0%	0.0%	0.0%	0	0	0	0.0%	0.0%	0.0%	0	0	0	0.0%	0.0%	0.0%
市町立 小計	320	287	607	5.3%	5.1%	5.2%	55	64	119	0.9%	1.1%	1.0%	156	164	320	2.6%	2.9%	2.8%	19	16	35	0.3%	0.3%	0.3%	175	180	355	2.9%	3.2%	3.1%
国立 小計	0	0	0	0.0%	0.0%	0.0%	0	0	0	0.0%	0.0%	0.0%	0	0	0	0.0%	0.0%	0.0%	0	0	0	0.0%	0.0%	0.0%	0	0	0	0.0%	0.0%	0.0%
特別支援学校小計	12	4	16	13.2%	11.4%	12.7%	0	0	0	0.0%	0.0%	0.0%	10	2	12	11.0%	5.7%	9.5%	0	0	0	0.0%	0.0%	0.0%	10	2	12	11.0%	5.7%	9.5%
総 計	332	291	623	5.4%	5.1%	5.3%	55	64	119	0.9%	1.1%	1.0%	166	166	332	2.7%	2.9%	2.8%	19	16	35	0.3%	0.3%	0.3%	185	182	367	3.0%	3.2%	3.1%

(2) 小学校6年生歯科保健データ

■小学6年生時点 一人平均う歯数の推移〔永久歯〕

市町	H22	H23	H24	H25	H26	H27	H28	H29	H30	R1	R2	R3	R4	R5	R6
大津市	0.81	0.96	0.64	0.60	0.56	0.48	0.38	0.32	0.38	0.16	0.34	0.33	0.33	0.37	0.20
彦根市	0.86	0.74	0.84	0.75	0.51	0.58	0.59	0.49	0.53	0.39	0.33	0.37	0.47	0.32	0.33
長浜市	1.09	0.90	0.81	0.79	0.74	0.49	0.51	0.50	0.52	0.38	0.46	0.42	0.49	0.43	0.32
近江八幡市	0.50	0.53	0.35	0.50	0.42	0.43	0.28	0.24	0.29	0.25	0.43	0.26	0.31	0.19	0.32
草津市	0.99	0.71	0.66	0.58	0.61	0.58	0.70	0.45	0.57	0.35	0.45	0.31	0.37	0.24	0.30
守山市	0.45	0.53	0.39	0.24	0.29	0.27	0.15	0.17	0.14	0.16	0.13	0.13	0.14	0.10	0.16
栗東市	0.90	0.76	0.70	0.78	0.60	0.63	0.56	0.48	0.59	0.37	0.41	0.28	0.47	0.51	0.35
甲賀市	0.82	0.97	0.77	0.73	0.68	0.56	0.48	0.43	0.50	0.32	0.44	0.32	0.31	0.47	0.24
野洲市	1.00	0.77	0.52	0.53	0.54	0.50	0.33	0.51	0.51	0.42	0.31	0.27	0.39	0.32	0.25
湖南市	0.66	0.73	0.51	0.62	0.59	0.39	0.26	0.45	0.47	0.29	0.30	0.14	0.26	0.31	0.15
高島市	1.23	0.92	0.94	0.94	0.88	0.74	0.73	0.51	0.72	0.61	0.52	0.54	0.36	0.39	0.25
東近江市	0.90	0.98	0.81	0.75	0.82	0.65	0.74	0.48	0.51	0.36	0.33	0.31	0.26	0.23	0.23
米原市	0.89	0.78	0.72	0.80	0.90	0.63	0.48	0.44	0.57	0.21	0.42	0.35	0.27	0.26	0.32
日野町	0.71	0.50	0.80	0.58	0.52	0.74	0.68	0.28	0.42	0.15	0.15	0.22	0.04	0.23	0.19
竜王町	0.11	0.09	0.12	0.12	0.09	0.09	0.01	0.07	0.04	0.01	0.03	0.03	0.14	0.07	0.08
愛荘町	0.98	1.05	0.90	0.96	0.83	0.87	0.56	0.58	0.66	0.50	0.41	0.48	0.21	0.22	0.14
豊郷町	0.94	0.54	0.17	0.46	0.18	0.15	0.20	0.05	0.20	0.18	0.31	0.10	0.23	0.14	0.17
甲良町	1.77	1.61	0.90	1.33	0.48	0.71	0.30	0.33	0.69	0.62	0.81	0.69	0.54	0.39	0.51
多賀町	2.18	1.21	0.55	0.49	0.26	0.27	0.19	0.03	0.07	0.02	0.06	0.03	0.06	0.02	0.04
滋賀県	0.85	0.82	0.67	0.65	0.59	0.52	0.46	0.39	0.45	0.29	0.36	0.31	0.34	0.31	0.25
(参考)市町小計	0.86	0.83	0.67	0.65	0.60	0.52	0.46	0.40	0.46	0.29	0.36	0.31	0.33	0.31	0.25

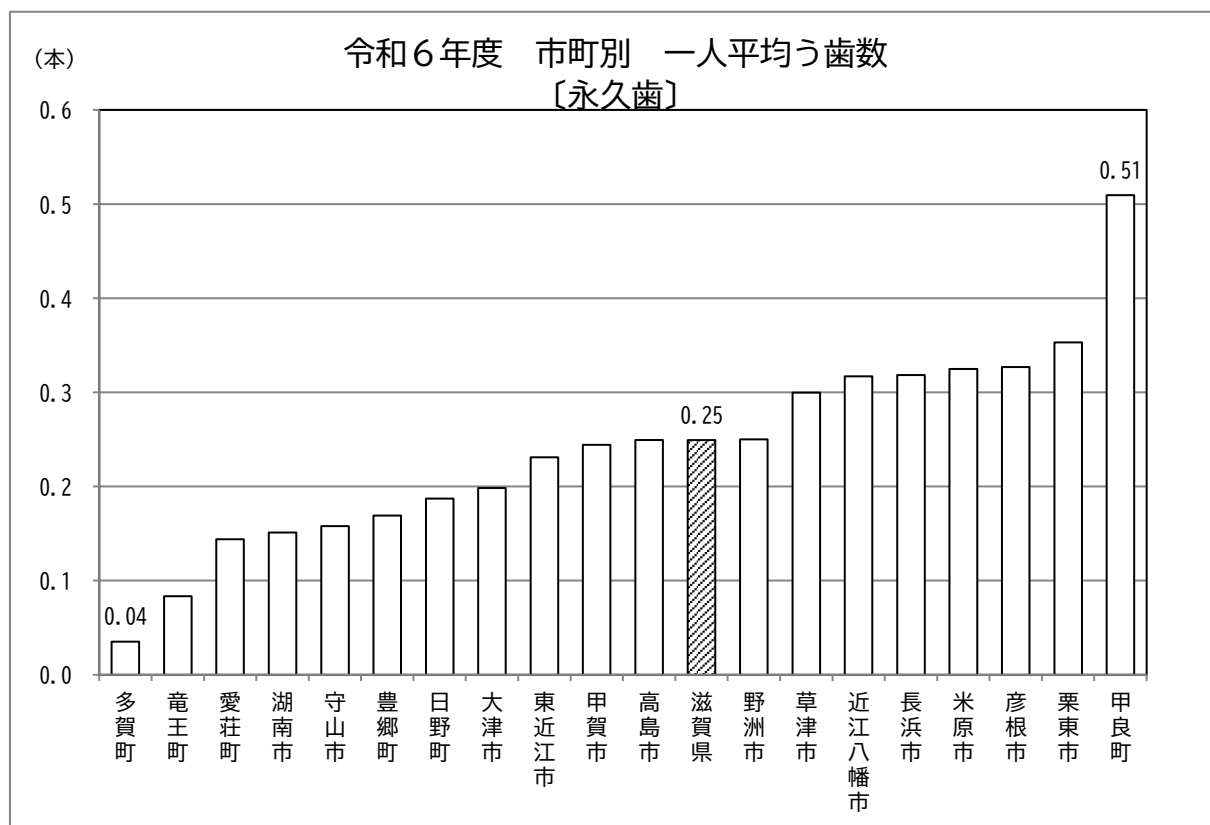

■小学6年生時点 一人平均う歯数の推移〔永久歯〕

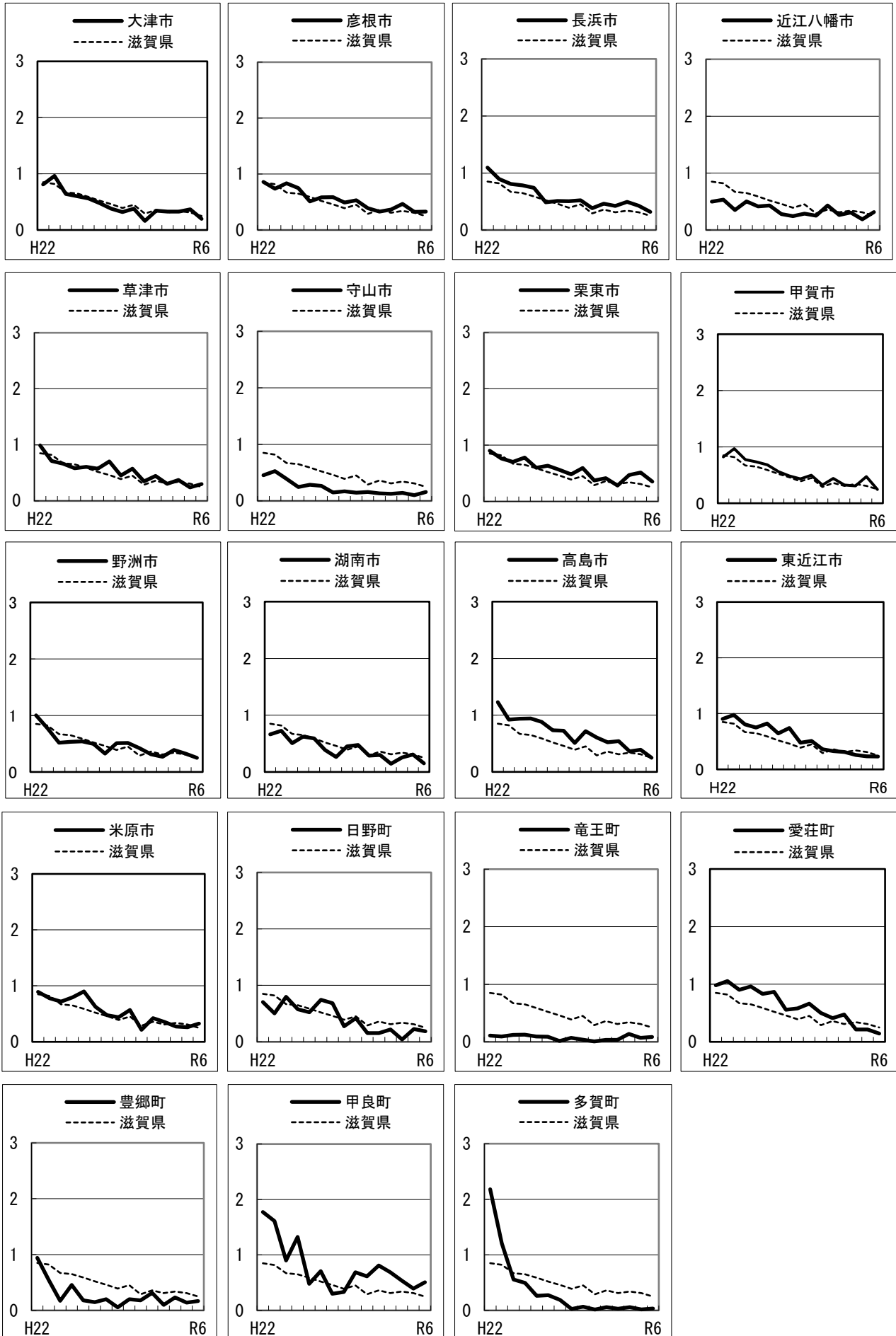

■小学6年生時点 う蝕有病者率(むし歯のある者の割合)の推移〔永久歯〕

市町	H22	H23	H24	H25	H26	H27	H28	H29	H30	R1	R2	R3	R4	R5	R6
大津市	33.7	35.5	28.6	25.2	28.3	24.0	19.6	19.2	18.6	20.4	17.2	16.2	16.1	17.7	10.5
彦根市	38.2	33.2	34.2	34.6	25.6	23.5	26.5	29.3	26.0	19.7	15.8	17.8	19.1	16.2	16.7
長浜市	45.4	36.8	36.7	34.0	33.7	23.8	25.8	25.0	26.5	21.0	22.1	23.3	23.6	21.8	17.7
近江八幡市	21.9	23.8	17.6	23.5	21.0	21.1	15.9	14.6	16.7	15.8	20.7	14.0	16.8	11.5	15.7
草津市	33.5	29.1	27.8	24.3	24.5	26.3	27.0	20.3	22.8	20.8	18.8	23.2	18.8	20.8	14.5
守山市	19.5	21.6	17.5	14.0	13.3	13.5	10.1	9.9	8.2	9.1	7.3	8.3	8.6	5.9	9.2
栗東市	34.3	33.6	28.3	32.8	26.8	26.5	24.9	18.3	24.1	17.6	19.9	16.0	21.3	23.0	16.6
甲賀市	35.3	40.5	33.9	32.8	32.2	27.9	25.9	22.9	23.5	16.8	21.9	18.7	16.1	22.4	13.0
野洲市	36.6	34.1	26.4	25.9	23.5	23.1	16.6	16.3	21.2	18.4	16.0	14.0	20.2	13.1	12.3
湖南市	30.0	31.0	23.4	27.3	28.8	24.5	18.2	24.8	19.9	13.9	19.0	11.2	15.0	15.9	14.7
高島市	51.3	38.3	40.7	36.8	40.1	32.0	33.6	25.1	32.3	28.3	24.8	26.3	19.8	20.8	19.2
東近江市	36.0	39.1	31.9	32.5	32.3	28.6	30.6	24.1	23.6	18.4	18.1	16.9	14.3	11.2	11.1
米原市	37.2	34.7	32.9	34.7	35.1	30.1	22.8	19.8	26.4	16.2	18.1	17.6	16.3	19.8	18.4
日野町	24.8	24.3	31.6	27.4	27.5	32.8	33.2	19.0	21.3	14.2	13.1	11.9	5.7	17.0	8.6
竜王町	7.3	5.9	7.3	6.1	5.0	6.3	1.2	6.3	2.8	1.5	3.3	3.2	10.1	3.5	6.7
愛荘町	35.2	38.4	33.8	36.3	32.2	29.8	22.6	26.2	32.0	28.8	20.8	20.4	17.2	11.9	10.2
豊郷町	33.3	22.2	11.1	25.0	8.4	9.3	15.3	4.1	10.8	15.1	17.4	13.8	16.5	9.0	18.3
甲良町	57.1	55.1	42.3	50.0	26.9	27.8	16.3	15.7	37.7	33.8	32.4	26.6	30.4	23.0	18.9
多賀町	74.4	47.1	29.2	28.6	12.5	17.8	13.8	9.1	6.7	4.7	5.9	1.4	4.5	9.1	3.5
滋賀県	34.6	33.5	29.2	28.3	27.2	24.3	22.2	20.3	21.2	18.4	17.7	16.9	16.9	16.6	13.3
(参考)市町小計	34.7	33.6	29.2	28.4	27.4	24.4	22.3	20.4	21.3	18.5	17.8	17.0	16.9	16.7	13.4

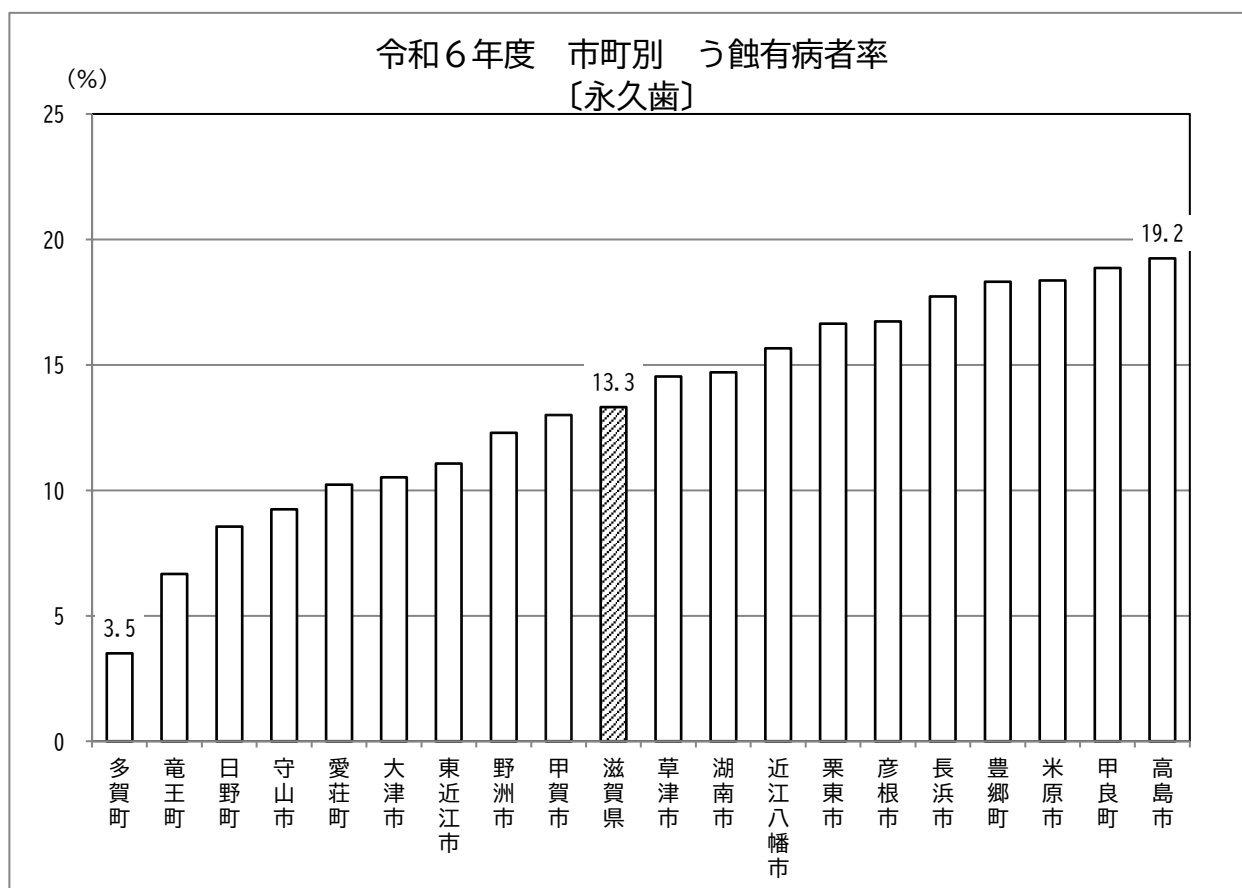

■小学6年生時点 う蝕有病者率(むし歯のある者の割合)の推移〔永久歯〕

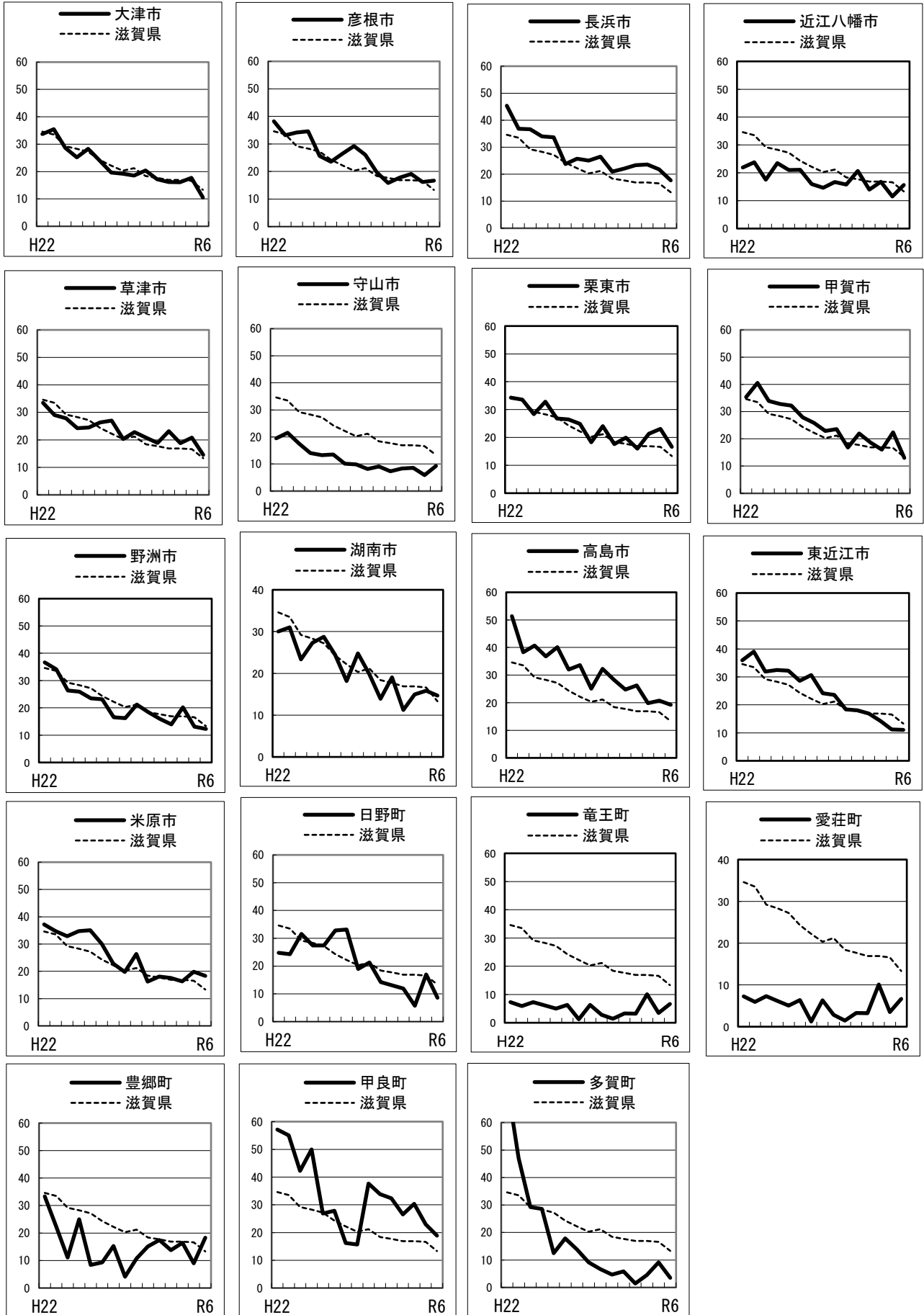

令和6年度 小学6年生時点 歯科健康診査結果

市町名	受診者数		う蝕有病者数		う蝕有病者率(%)		処置完了者数		処置完了者率(%)		う歯数総本数		一人平均う歯数		要観察歯数		一人平均要観察歯数						
	男	女	男	女	計	男	女	計	男	女	計	男	女	計	男	女	計	男	女				
大津市	1,486	1,470	333	312	645	22.4%	21.2%	21.8%	173	183	356	747	655	1,402	0.50	0.45	0.47	335	413	748	0.23	0.28	0.25
彦根市	519	509	157	138	295	30.3%	27.1%	28.7%	80	75	155	378	315	693	0.73	0.62	0.67	192	214	406	0.37	0.42	0.39
長浜市	509	484	161	122	283	31.6%	25.2%	28.5%	98	74	172	366	245	611	0.72	0.51	0.62	198	213	411	0.39	0.44	0.41
近江八幡市	412	380	125	99	224	30.3%	26.1%	28.3%	63	52	115	262	188	450	0.64	0.49	0.57	80	85	165	0.19	0.22	0.21
草津市	732	692	210	160	370	28.7%	23.1%	26.0%	118	89	207	505	362	867	0.69	0.52	0.61	254	246	500	0.35	0.36	0.35
守山市	478	453	110	86	196	23.0%	19.0%	21.1%	62	53	115	211	152	363	0.44	0.34	0.39	86	70	156	0.18	0.15	0.17
栗東市	347	344	117	91	208	33.7%	26.5%	30.1%	55	48	103	265	212	477	0.76	0.62	0.69	84	91	175	0.24	0.26	0.25
甲賀市	415	408	135	96	231	32.5%	23.5%	28.1%	84	53	137	301	211	512	0.73	0.52	0.62	83	120	203	0.20	0.29	0.25
野洲市	244	236	64	65	129	26.2%	27.5%	26.9%	44	30	74	154	134	288	0.63	0.57	0.60	86	80	166	0.35	0.34	0.35
湖南市	255	228	83	75	158	32.5%	32.9%	32.7%	30	30	60	112	104	216	0.44	0.46	0.45	57	53	110	0.22	0.23	0.23
高島市	156	161	50	39	89	32.1%	24.2%	28.1%	41	29	70	85	57	142	0.54	0.35	0.45	37	62	99	0.24	0.39	0.31
東近江市	503	518	129	109	238	25.6%	21.0%	23.3%	68	57	125	316	265	581	0.63	0.51	0.57	58	53	111	0.12	0.10	0.11
米原市	162	192	57	53	110	35.2%	27.6%	31.1%	43	33	76	111	111	222	0.69	0.58	0.63	33	37	70	0.20	0.19	0.20
日野町	100	87	31	22	53	31.0%	25.3%	28.3%	18	10	28	72	36	108	0.72	0.41	0.58	20	26	46	0.20	0.30	0.25
竜王町	57	63	13	9	22	22.8%	14.3%	18.3%	7	9	16	24	17	41	0.42	0.27	0.34	1	1	2	0.02	0.02	0.02
愛荘町	136	128	27	21	48	19.9%	16.4%	18.2%	13	14	27	40	28	68	0.29	0.22	0.26	27	43	70	0.20	0.34	0.27
豊郷町	41	30	18	7	25	43.9%	23.3%	35.2%	9	3	12	34	9	43	0.83	0.30	0.61	1	8	9	0.02	0.27	0.13
甲良町	36	17	14	4	18	38.9%	23.5%	34.0%	6	0	6	41	13	54	1.14	0.76	1.02	0	0	0	0.00	0.00	0.00
多賀町	27	30	6	3	9	22.2%	10.0%	15.8%	4	3	7	18	5	23	0.67	0.17	0.40	0	1	1	0.00	0.03	0.02
市町立 計	6,615	6,430	1,840	1,511	3,351	27.8%	23.5%	25.7%	1,016	845	1,861	4,042	3,119	7,161	0.61	0.49	0.55	1,632	1,816	3,448	0.25	0.28	0.26
国立	52	53	9	8	17	17.3%	15.1%	16.2%	6	6	12	19	14	33	0.37	0.26	0.31	5	7	12	0.10	0.13	0.11
特別支援学校	81	38	119	15	24	18.5%	23.7%	20.2%	8	2	10	45	21	66	0.56	0.55	0.55	5	2	7	0.06	0.05	0.06
総 計	6,748	6,521	1,864	1,528	3,392	27.6%	23.4%	25.6%	1,030	853	1,883	4,106	3,154	7,260	0.61	0.48	0.55	1,642	1,825	3,467	0.24	0.28	0.26

令和6年度 小学6年生時点 歯科健康診査結果

市町名	永久歯う歯有病者数			永久歯有病者率(%)			永久歯う歯処置完了者数			永久歯う歯処置完了者率(%)			永久歯う歯総本数			永久歯一人平均う歯数			永久歯要観察歯総数			永久歯一人平均要観察歯数		
	男	女	計	男	女	計	男	女	計	男	女	計	男	女	計	男	女	計	男	女	計	男	女	計
大津市	132	179	311	8.9%	12.2%	10.5%	80	112	192	60.6%	62.6%	61.7%	241	345	586	0.16	0.23	0.20	254	352	606	0.17	0.24	0.21
彦根市	83	89	172	16.0%	17.5%	16.7%	39	49	88	47.0%	55.1%	51.2%	174	162	336	0.34	0.32	0.33	158	199	357	0.30	0.39	0.35
長浜市	91	85	176	17.9%	17.6%	17.7%	63	52	115	69.2%	61.2%	65.3%	166	150	316	0.33	0.31	0.32	169	203	372	0.33	0.42	0.37
近江八幡市	66	58	124	16.0%	15.3%	15.7%	42	39	81	63.6%	67.2%	65.3%	132	119	251	0.32	0.31	0.32	100	145	245	0.24	0.38	0.31
草津市	106	101	207	14.5%	14.6%	14.5%	68	59	127	64.2%	58.4%	61.4%	216	211	427	0.30	0.30	0.30	195	208	403	0.27	0.30	0.28
守山市	49	37	86	10.3%	8.2%	9.2%	25	27	52	51.0%	73.0%	60.5%	79	68	147	0.17	0.15	0.16	72	62	134	0.15	0.14	0.14
栗東市	57	58	115	16.4%	16.9%	16.6%	27	36	63	47.4%	62.1%	54.8%	117	127	244	0.34	0.37	0.35	74	85	159	0.21	0.25	0.23
甲賀市	49	58	107	11.8%	14.2%	13.0%	29	40	69	59.2%	69.0%	64.5%	91	110	201	0.22	0.27	0.24	70	122	192	0.17	0.30	0.23
野洲市	20	39	59	8.2%	16.5%	12.3%	14	19	33	70.0%	48.7%	55.9%	43	77	120	0.18	0.33	0.25	78	111	189	0.32	0.47	0.39
湖南市	22	49	71	8.6%	21.5%	14.7%	10	20	30	45.5%	40.8%	42.3%	28	45	73	0.11	0.20	0.15	48	45	93	0.19	0.20	0.19
高島市	33	28	61	21.2%	17.4%	19.2%	24	24	48	72.7%	85.7%	78.7%	47	32	79	0.30	0.20	0.25	35	62	97	0.22	0.39	0.31
東近江市	47	66	113	9.3%	12.7%	11.1%	26	37	63	55.3%	56.1%	55.8%	86	150	236	0.17	0.29	0.23	56	55	111	0.11	0.11	0.11
米原市	26	39	65	16.0%	20.3%	18.4%	20	30	50	76.9%	76.9%	76.9%	40	75	115	0.25	0.39	0.32	32	46	78	0.20	0.24	0.22
日野町	11	5	16	11.0%	5.7%	8.6%	6	1	7	54.5%	20.0%	43.8%	26	9	35	0.26	0.10	0.19	16	23	39	0.16	0.26	0.21
竜王町	3	5	8	5.3%	7.9%	6.7%	2	4	6	66.7%	80.0%	75.0%	3	7	10	0.05	0.11	0.08	8	1	9	0.14	0.02	0.08
愛荘町	13	14	27	9.6%	10.9%	10.2%	6	13	19	46.2%	92.9%	70.4%	18	20	38	0.13	0.16	0.14	26	56	82	0.19	0.44	0.31
豊郷町	9	4	13	22.0%	13.3%	18.3%	6	1	7	66.7%	25.0%	53.8%	6	6	12	0.15	0.20	0.17	7	7	14	0.17	0.23	0.20
甲良町	8	2	10	22.2%	11.8%	18.9%	3	0	3	37.5%	0.0%	30.0%	17	10	27	0.47	0.59	0.51	0	0	0	0.00	0.00	0.00
多賀町	1	1	2	3.7%	3.3%	3.5%	1	1	2	100.0%	100.0%	100.0%	1	1	2	0.04	0.03	0.04	0	0	0	0.00	0.00	0.00
市町立 計	826	917	1,743	12.5%	14.3%	13.4%	491	564	1,055	59.4%	61.5%	60.5%	1,531	1,724	3,255	0.23	0.27	0.25	1,398	1,782	3,180	0.21	0.28	0.24
国立	4	5	9	7.7%	9.4%	8.6%	3	5	8	75.0%	100.0%	88.9%	8	11	19	0.15	0.21	0.18	5	7	12	0.10	0.13	0.11
特別支援学校	8	7	15	9.9%	18.4%	12.6%	2	4	6	25.0%	57.1%	40.0%	24	10	34	0.30	0.26	0.29	6	1	7	0.07	0.03	0.06
総 計	838	929	1,767	12.4%	14.2%	13.3%	496	573	1,069	59.2%	61.7%	60.5%	1,563	1,745	3,308	0.23	0.27	0.25	1,409	1,790	3,199	0.21	0.27	0.24

令和6年度 小学6年生時点 歯科健康診査結果

市町名	顎関節												歯列・咬合													
	要観察 (%)				要診断 (%)				要観察 (%)				要診断 (%)				要観察 (%)				要診断 (%)					
	男	女	計	計	男	女	計	計	男	女	計	計	男	女	計	計	男	女	計	計	男	女	計	計		
大津市	3	9	12	0.2%	0	1	1	0.4%	0	0	0	0.0%	243	269	512	18.3%	129	134	263	17.3%	8.7%	9.1%	8.9%	8.7%	9.1%	8.9%
彦根市	0	0	0	0.0%	0	0	0	0.0%	0	0	0	0.0%	130	141	271	25.0%	22	20	42	26.4%	4.2%	3.9%	4.1%	4.2%	3.9%	4.1%
長浜市	6	8	14	1.2%	0	0	0	1.4%	0	0	0	0.0%	143	128	271	28.1%	31	26	57	27.3%	6.1%	5.4%	5.7%	6.1%	5.4%	5.7%
近江八幡市	2	7	9	0.5%	0	0	0	1.1%	0	0	0	0.0%	108	105	213	26.2%	15	18	33	26.9%	3.6%	4.7%	4.2%	3.6%	4.7%	4.2%
草津市	2	7	9	0.3%	0	0	0	0.6%	0	0	0	0.0%	155	178	333	21.2%	30	29	59	23.4%	4.1%	4.2%	4.1%	4.1%	4.2%	4.1%
守山市	3	14	17	0.6%	0	0	0	1.8%	0	0	0	0.0%	118	123	241	24.7%	15	11	26	27.2%	3.1%	2.4%	2.8%	3.1%	2.4%	2.8%
栗東市	7	1	8	2.0%	0	0	0	1.2%	0	0	0	0.0%	53	53	106	15.3%	14	5	19	15.3%	4.0%	1.5%	2.7%	4.0%	1.5%	2.7%
甲賀市	0	2	2	0.0%	0	2	2	0.2%	0	2	2	0.2%	69	71	140	16.6%	34	37	71	17.0%	8.2%	9.1%	8.6%	8.2%	9.1%	8.6%
野洲市	5	4	9	2.0%	0	1	1	1.9%	0	1	1	0.2%	73	69	142	29.9%	15	15	30	29.6%	6.1%	6.4%	6.3%	6.1%	6.4%	6.3%
湖南市	3	3	6	1.2%	0	0	0	1.2%	0	0	0	0.0%	68	56	124	26.7%	34	34	68	25.7%	13.3%	14.9%	14.1%	13.3%	14.9%	14.1%
高島市	0	0	0	0.0%	0	0	0	0.0%	0	0	0	0.0%	14	15	29	9.0%	2	1	3	9.1%	1.3%	0.6%	0.9%	1.3%	0.6%	0.9%
東近江市	8	5	13	1.6%	1	1	2	1.3%	1	2	2	0.2%	78	79	157	15.5%	31	37	68	15.4%	6.2%	7.1%	6.7%	6.2%	7.1%	6.7%
米原市	0	0	0	0.0%	0	0	0	0.0%	0	0	0	0.0%	29	50	79	17.9%	9	9	18	22.3%	5.6%	4.7%	5.1%	5.6%	4.7%	5.1%
日野町	0	1	1	0.0%	1	0	1	0.5%	1	0	1	1.0%	33	21	54	33.0%	3	5	8	28.9%	3.0%	5.7%	4.3%	3.0%	5.7%	4.3%
竜王町	0	0	0	0.0%	0	0	0	0.0%	0	0	0	0.0%	10	6	16	17.5%	4	2	6	13.3%	7.0%	3.2%	5.0%	7.0%	3.2%	5.0%
愛荘町	0	1	1	0.0%	0	0	0	0.4%	0	0	0	0.0%	34	27	61	25.0%	18	16	34	23.1%	13.2%	12.5%	12.9%	13.2%	12.5%	12.9%
豊郷町	0	0	0	0.0%	0	0	0	0.0%	0	0	0	0.0%	16	10	26	39.0%	0	0	0	36.6%	0.0%	0.0%	0.0%	0.0%	0.0%	0.0%
甲良町	0	0	0	0.0%	0	0	0	0.0%	0	0	0	0.0%	0	1	1	0.0%	0	0	0	1.9%	0.0%	0.0%	0.0%	0.0%	0.0%	0.0%
多賀町	1	1	2	3.7%	0	0	0	3.5%	0	0	0	0.0%	5	5	10	18.5%	1	0	1	17.5%	3.7%	0.0%	1.8%	3.7%	0.0%	1.8%
市町立 計	40	63	103	0.6%	2	5	7	0.8%	2	5	7	0.1%	1,379	1,407	2,786	20.8%	407	399	806	21.4%	6.2%	6.2%	6.2%	6.2%	6.2%	6.2%
国立	0	1	1	0.0%	0	0	0	1.0%	0	0	0	0.0%	22	20	42	42.3%	5	13	18	40.0%	9.6%	24.5%	17.1%	9.6%	24.5%	17.1%
特別支援学校	0	0	0	0.0%	0	0	0	0.0%	0	0	0	0.0%	9	8	17	11.1%	6	6	12	14.3%	7.4%	15.8%	10.1%	7.4%	15.8%	10.1%
総 計	40	64	104	0.6%	2	5	7	0.8%	2	5	7	0.1%	1,410	1,435	2,845	20.9%	418	418	836	21.4%	6.2%	6.4%	6.3%	6.2%	6.4%	6.3%

令和6年度 小学6年生時点 歯科健康診査結果

市町名	歯垢の状態												歯肉の状態																			
	若干の付着			若干の付着(%)			相当の付着			相当の付着(%)			要観察			要観察(%)			要診断			要診断(%)			有所見			有所見(%)				
	男	女	計	男	女	計	男	女	計	男	女	計	男	女	計	男	女	計	男	女	計	男	女	計	男	女	計	男	女	計	男	女
大津市	167	148	315	11.2%	10.1%	10.7%	75	39	114	5.0%	2.7%	3.9%	144	123	267	9.7%	8.4%	9.0%	48	30	78	3.2%	2.0%	2.6%	192	153	345	12.9%	10.4%	11.7%		
彦根市	74	61	135	14.3%	12.0%	13.1%	11	11	22	2.1%	2.2%	2.1%	49	29	78	9.4%	5.7%	7.6%	3	11	14	0.6%	2.2%	1.4%	52	40	92	10.0%	7.9%	8.9%		
長浜市	100	72	172	19.6%	14.9%	17.3%	15	9	24	2.9%	1.9%	2.4%	73	52	125	14.3%	10.7%	12.6%	8	5	13	1.6%	1.0%	1.3%	81	57	138	15.9%	11.8%	13.9%		
近江八幡市	73	56	129	17.7%	14.7%	16.3%	4	1	5	1.0%	0.3%	0.6%	72	58	130	17.5%	15.3%	16.4%	2	1	3	0.5%	0.3%	0.4%	74	59	133	18.0%	15.5%	16.8%		
草津市	106	69	175	14.5%	10.0%	12.3%	10	10	20	1.4%	1.4%	1.4%	70	42	112	9.6%	6.1%	7.9%	24	28	52	3.3%	4.0%	3.7%	94	70	164	12.8%	10.1%	11.5%		
守山市	64	55	119	13.4%	12.1%	12.8%	4	1	5	0.8%	0.2%	0.5%	70	57	127	14.6%	12.6%	13.6%	5	4	9	1.0%	0.9%	1.0%	75	61	136	15.7%	13.5%	14.6%		
栗東市	31	28	59	8.9%	8.1%	8.5%	3	1	4	0.9%	0.3%	0.6%	23	21	44	6.6%	6.1%	6.4%	1	3	4	0.3%	0.9%	0.6%	24	24	48	6.9%	7.0%	6.9%		
甲賀市	74	65	139	17.8%	15.9%	16.9%	18	10	28	4.3%	2.5%	3.4%	56	40	96	13.5%	9.8%	11.7%	9	5	14	2.2%	1.2%	1.7%	65	45	110	15.7%	11.0%	13.4%		
野洲市	77	66	143	31.6%	28.0%	29.8%	6	5	11	2.5%	2.1%	2.3%	71	52	123	29.1%	22.0%	25.6%	0	1	1	0.0%	0.4%	0.2%	71	53	124	29.1%	22.5%	25.8%		
湖南市	25	14	39	9.8%	6.1%	8.1%	11	14	25	4.3%	6.1%	5.2%	21	16	37	8.2%	7.0%	7.7%	40	24	64	15.7%	10.5%	13.3%	61	40	101	23.9%	17.5%	20.9%		
高島市	27	24	51	17.3%	14.9%	16.1%	2	0	2	1.3%	0.0%	0.6%	7	8	15	4.5%	5.0%	4.7%	0	0	0	0.0%	0.0%	0.0%	7	8	15	4.5%	5.0%	4.7%		
東近江市	32	26	58	6.4%	5.0%	5.7%	10	6	16	2.0%	1.2%	1.6%	21	25	46	4.2%	4.8%	4.5%	6	2	8	1.2%	0.4%	0.8%	27	27	54	5.4%	5.2%	5.3%		
米原市	31	25	56	19.1%	13.0%	15.8%	8	3	11	4.9%	1.6%	3.1%	23	20	43	14.2%	10.4%	12.1%	6	4	10	3.7%	2.1%	2.8%	29	24	53	17.9%	12.5%	15.0%		
日野町	15	5	20	15.0%	5.7%	10.7%	4	2	6	4.0%	2.3%	3.2%	8	1	9	8.0%	1.1%	4.8%	0	2	2	0.0%	2.3%	1.1%	8	3	11	8.0%	3.4%	5.9%		
竜王町	5	2	7	8.8%	3.2%	5.8%	1	0	1	1.8%	0.0%	0.8%	7	2	9	12.5%	3.2%	7.5%	0	0	0	0.0%	0.0%	0.0%	7	2	9	12.3%	3.2%	7.5%		
愛荘町	31	24	55	22.8%	18.8%	20.8%	15	11	26	11.0%	8.6%	9.8%	20	13	33	14.7%	10.2%	12.5%	3	2	5	2.2%	1.6%	1.9%	23	15	38	16.9%	11.7%	14.4%		
豊郷町	5	3	8	12.2%	10.0%	11.3%	0	0	0	0.0%	0.0%	0.0%	2	2	4	4.9%	6.7%	5.6%	0	0	0	0.0%	0.0%	0.0%	2	2	4	4.9%	6.7%	5.6%		
甲良町	1	1	2	2.8%	5.9%	3.8%	0	0	0	0.0%	0.0%	0.0%	1	0	1	2.8%	0.0%	1.9%	0	0	0	0.0%	0.0%	0.0%	1	0	1	2.8%	0.0%	1.9%		
多賀町	1	0	1	3.7%	0.0%	1.8%	0	0	0	0.0%	0.0%	0.0%	1	0	1	3.7%	0.0%	1.8%	0	0	0	0.0%	0.0%	0.0%	1	0	1	3.7%	0.0%	1.8%		
市町立 計	939	744	1,683	14.2%	11.6%	12.9%	197	123	320	3.0%	1.9%	2.5%	739	561	1,300	11.2%	8.7%	10.0%	155	122	277	2.3%	1.9%	2.1%	894	683	1,577	13.5%	10.6%	12.1%		
国立	4	1	5	7.7%	1.9%	4.8%	2	0	2	3.8%	0.0%	1.9%	2	3	5	3.8%	5.7%	4.8%	2	0	2	3.8%	0.0%	1.9%	4	3	7	7.7%	5.7%	6.7%		
特別支援学校	18	5	23	22.2%	13.2%	19.3%	3	0	3	3.7%	0.0%	2.5%	12	5	17	14.8%	13.2%	14.3%	2	0	2	2.5%	0.0%	1.7%	14	5	19	17.3%	13.2%	16.0%		
総 計	961	750	1,711	14.2%	11.5%	12.9%	202	123	325	3.0%	1.9%	2.4%	753	569	1,322	11.2%	8.7%	10.0%	159	122	281	2.4%	1.9%	2.1%	912	691	1,603	13.5%	10.6%	12.1%		

(3) 中学校1年生歯科保健データ

■12歳児（中学1年生時点） 一人平均う歯数の推移

市町															
	H22	H23	H24	H25	H26	H27	H28	H29	H30	R1	R2	R3	R4	R5	R6
大津市	0.93	1.08	1.08	0.73	0.65	0.69	0.67	0.51	0.56	0.45	0.45	0.45	0.40	0.45	0.44
彦根市	1.32	1.05	1.04	1.06	1.06	1.11	0.77	0.50	0.67	0.81	0.69	0.52	0.47	0.48	0.37
長浜市	1.47	1.41	1.20	1.08	1.16	0.98	0.81	0.81	0.77	0.73	0.72	0.61	0.52	0.60	0.64
近江八幡市	1.34	0.92	1.06	1.10	1.51	0.78	1.02	0.79	0.78	0.92	0.54	0.66	0.55	0.26	0.31
草津市	1.33	1.06	0.95	0.84	0.69	0.76	0.69	0.66	0.54	0.52	0.76	0.53	0.48	0.35	0.48
守山市	0.94	0.79	0.62	0.57	0.41	0.57	0.37	0.41	0.29	0.38	0.20	0.46	0.13	0.34	0.16
栗東市	1.28	1.41	0.72	0.21	0.70	0.61	0.55	1.13	0.53	0.79	0.89	0.47	0.61	0.62	0.37
甲賀市	0.96	0.90	1.10	0.84	0.83	0.70	0.68	0.45	0.47	0.71	0.65	0.55	0.47	0.49	0.55
野洲市	1.05	1.12	0.98	0.69	0.65	0.73	0.52	0.61	0.53	0.84	0.70	0.93	0.74	0.97	0.58
湖南市	1.12	0.95	1.03	0.82	0.83	0.83	0.84	0.80	0.71	0.65	0.47	0.39	0.34	0.37	0.51
高島市	1.72	1.97	1.87	1.36	1.41	1.13	0.90	0.91	0.78	1.38	0.80	0.60	0.70	0.68	0.70
東近江市	1.48	1.26	1.36	1.24	0.99	1.13	0.77	0.79	0.92	0.63	0.67	0.40	0.42	0.36	0.43
米原市	1.47	1.56	1.31	1.14	1.50	1.03	0.57	0.71	0.71	0.86	0.76	0.65	0.70	0.50	0.53
日野町	1.42	1.41	0.90	1.08	1.20	0.77	1.12	0.99	0.40	0.43	0.49	0.38	0.22	0.15	0.28
竜王町	0.13	0.24	0.17	0.15	0.22	0.13	0.13	0.05	0.08	0.08	0.02	0.08	0.04	0.14	0.11
愛荘町	1.04	1.07	1.18	1.20	1.08	1.36	1.28	1.43	1.05	1.00	0.98	0.76	0.91	0.53	0.58
豊郷町	1.84	0.75	0.68	0.25	0.65	0.33	0.17	0.20	0.14	0.22	0.72	0.56	0.19	0.16	0.31
甲良町	2.39	1.99	2.03	1.98	0.81	1.02	0.64	0.95	0.51	0.90	0.90	1.05	0.75	1.58	0.93
多賀町	2.19	2.14	1.33	0.48	0.49	0.37	0.40	0.29	0.34	0.15	0.06	0.16	0.13	0.06	0.13
滋賀県	1.18	1.13	1.06	0.86	0.84	0.80	0.68	0.71	0.60	0.64	0.58	0.51	0.46	0.45	0.43
(参考)市町小計	1.21	1.15	1.08	0.88	0.88	0.82	0.71	0.67	0.61	0.65	0.60	0.52	0.46	0.46	0.44

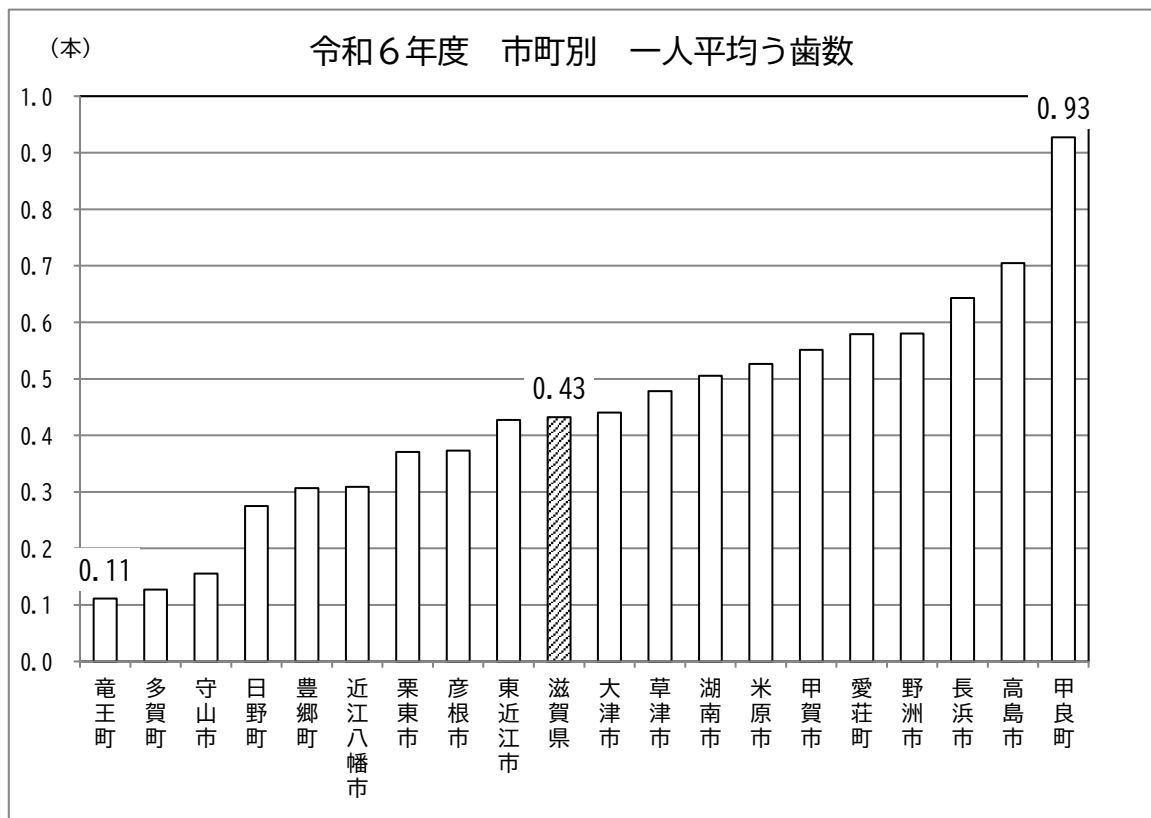

■12歳児（中学1年生時点） 一人平均う歯数の推移

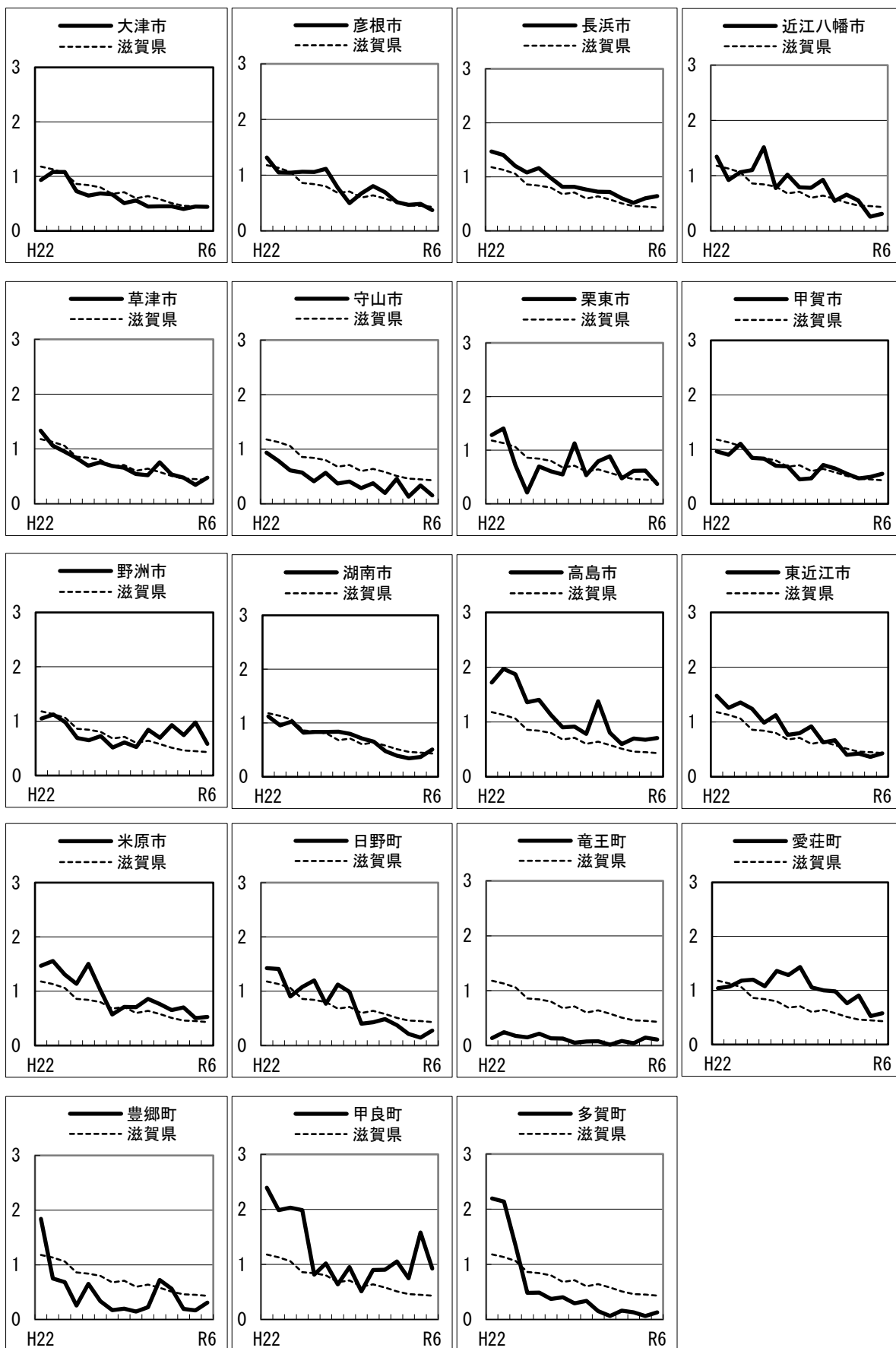

■12歳児（中学1年生時点） う蝕有病者率(むし歯のある者の割合)の推移

市町																
	H22	H23	H24	H25	H26	H27	H28	H29	H30	R1	R2	R3	R4	R5	R6	
大津市	34.1	39.9	40.9	30.3	26.4	28.2	28.4	27.5	24.0	21.6	18.5	20.1	19.0	19.6	20.2	
彦根市	44.8	42.5	39.4	41.0	39.6	41.0	30.6	24.4	26.7	31.5	27.5	26.6	21.8	21.0	18.3	
長浜市	51.5	51.2	46.5	44.7	44.0	40.4	34.8	38.5	34.5	31.4	30.9	31.0	23.0	28.3	27.9	
近江八幡市	46.5	32.9	38.4	44.5	44.7	31.0	38.3	30.3	29.9	35.5	24.5	24.0	23.2	13.9	14.6	
草津市	46.9	39.8	39.2	35.1	30.6	31.4	29.1	26.5	34.2	23.7	29.3	23.0	21.3	16.5	23.3	
守山市	30.5	31.5	24.7	24.5	18.8	24.4	17.1	17.2	13.4	20.8	9.4	23.5	7.4	18.8	8.6	
栗東市	43.6	46.4	29.5	33.0	28.1	23.7	25.8	40.3	23.8	30.2	33.6	23.7	25.8	28.8	19.7	
甲賀市	39.4	34.7	40.8	34.9	35.3	30.7	28.4	23.5	20.5	33.5	28.5	24.1	22.6	22.0	25.6	
野洲市	41.1	42.6	39.3	28.4	30.4	29.4	19.3	26.8	25.7	31.0	27.1	35.6	27.3	28.7	31.9	
湖南市	39.8	37.5	37.7	31.0	34.1	34.1	33.7	29.1	24.3	32.8	25.9	20.2	24.3	23.7	22.6	
高島市	52.4	57.1	54.5	46.8	46.5	41.4	36.1	36.4	33.0	27.1	29.0	25.3	28.8	27.3	29.5	
東近江市	51.4	43.6	46.8	44.4	37.6	37.6	34.5	33.0	35.1	25.0	25.5	19.9	18.0	17.7	17.3	
米原市	51.9	53.3	48.1	44.0	54.4	37.6	51.1	31.8	29.2	35.4	28.8	30.5	28.5	23.9	24.7	
日野町	52.8	50.0	33.5	44.8	45.0	70.9	46.9	43.0	22.3	25.6	27.1	19.5	12.7	9.9	14.8	
竜王町	10.1	11.2	10.1	6.7	8.6	7.9	9.2	5.1	5.9	4.9	1.6	5.9	4.2	10.6	5.6	
愛荘町	44.4	53.9	51.9	47.6	44.3	45.4	39.7	40.6	41.1	42.6	42.1	38.3	34.8	30.8	24.2	
豊郷町	46.0	25.0	26.7	18.7	20.0	12.8	10.0	15.5	5.8	14.3	35.4	32.5	12.9	11.8	17.7	
甲良町	65.6	67.6	65.6	64.1	44.0	36.7	34.8	33.3	17.8	34.7	42.3	44.6	32.1	51.1	41.8	
多賀町	65.3	73.0	43.9	26.6	26.4	18.5	22.2	18.2	13.5	10.2	4.8	24.6	8.2	4.7	9.1	
滋賀県	42.1	41.3	39.4	35.4	33.3	32.0	29.5	28.6	26.2	26.5	23.9	23.5	20.5	20.8	20.4	
(参考)市町小計	42.8	42.1	40.4	36.3	34.0	32.8	30.2	29.2	26.7	27.2	24.7	24.1	20.8	21.0	20.7	

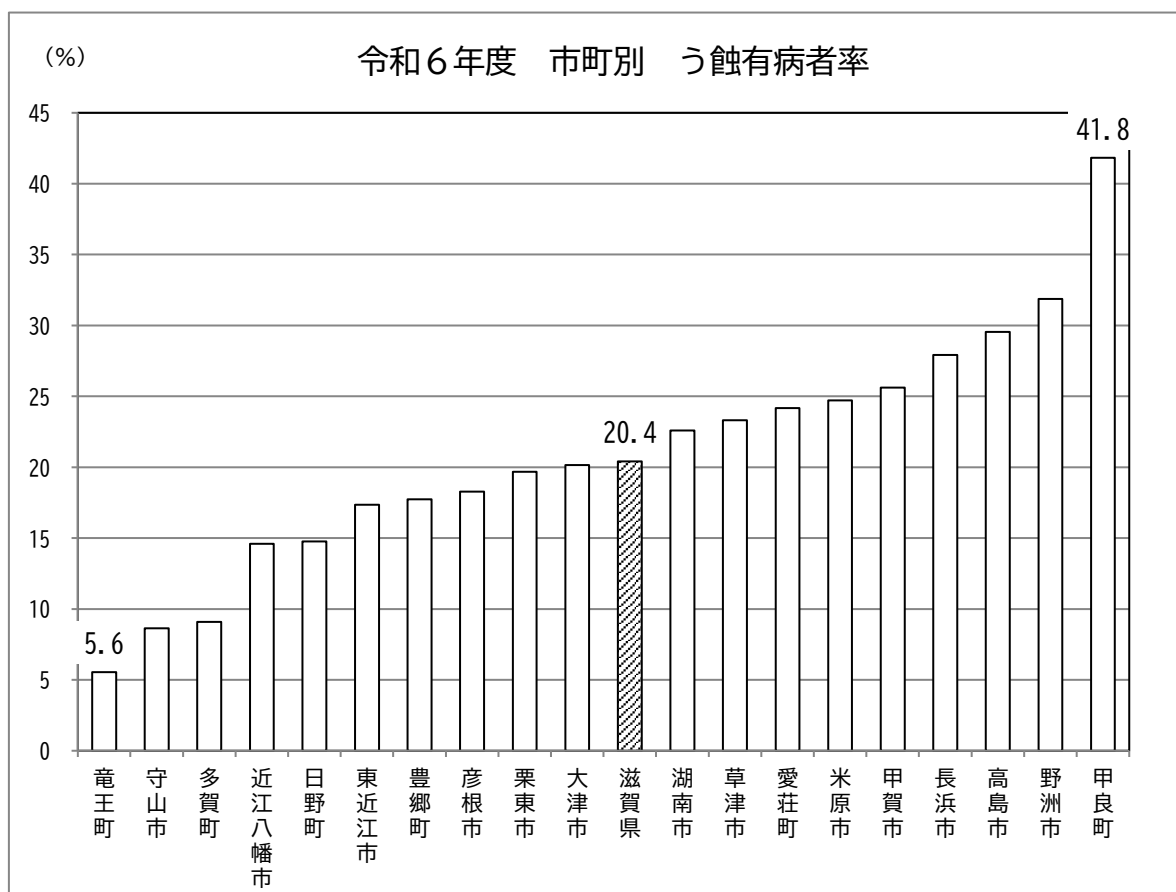

■12歳児（中学1年生時点） う蝕有病者率(むし歯のある者の割合)の推移

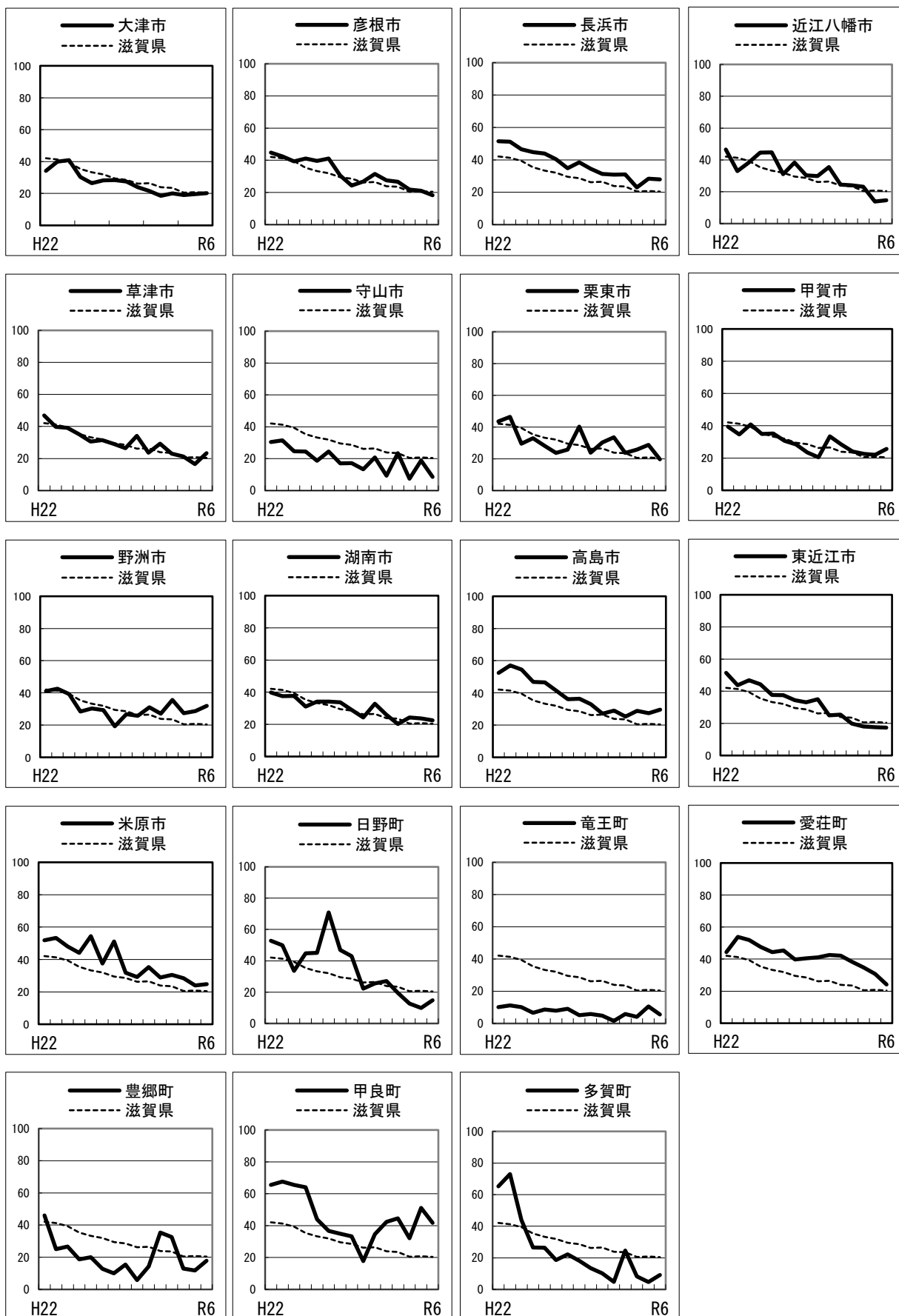

令和6年度 12歳児(中学1年生時点) 歯科健康診査結果

市町名	受診者数			う歯有病者数			う歯有病者率(%)			処置完了者数			処置完了者率(%)			未処置う歯総数			一人平均未処置う歯数		
	男	女	計	男	女	計	男	女	計	男	女	計	男	女	計	男	女	計	男	女	計
	大津市	1,405	1,388	2,793	249	314	563	17.7%	22.6%	20.2%	150	206	356	60.2%	65.6%	63.2%	175	231	406	0.12	0.17
彦根市	499	442	941	86	86	172	17.2%	19.5%	18.3%	53	51	104	61.6%	59.3%	60.5%	63	69	132	0.13	0.16	0.14
長浜市	524	504	1,028	139	148	287	26.5%	29.4%	27.9%	105	101	206	75.5%	68.2%	71.8%	55	86	141	0.10	0.17	0.14
近江八幡市	383	336	719	45	60	105	11.7%	17.9%	14.6%	30	42	72	66.7%	70.0%	68.6%	18	35	53	0.05	0.10	0.07
草津市	597	643	1,240	143	146	289	24.0%	22.7%	23.3%	91	106	197	63.6%	72.6%	68.2%	80	75	155	0.13	0.12	0.13
守山市	451	451	902	40	38	78	8.9%	8.4%	8.6%	26	28	54	65.0%	73.7%	69.2%	23	13	36	0.05	0.03	0.04
栗東市	346	345	691	61	75	136	17.6%	21.7%	19.7%	40	55	95	65.6%	73.3%	69.9%	23	29	52	0.07	0.08	0.08
甲賀市	372	346	718	78	106	184	21.0%	30.6%	25.6%	52	68	120	66.7%	64.2%	65.2%	57	58	115	0.15	0.17	0.16
野洲市	237	199	436	64	75	139	27.0%	37.7%	31.9%	48	65	113	75.0%	86.7%	81.3%	28	16	44	0.12	0.08	0.10
湖南市	260	205	465	48	57	105	18.5%	27.8%	22.6%	29	29	58	60.4%	50.9%	55.2%	43	55	98	0.17	0.27	0.21
高島市	184	141	325	51	45	96	27.7%	31.9%	29.5%	36	32	68	70.6%	71.1%	70.8%	28	28	56	0.15	0.20	0.17
東近江市	506	526	1,032	83	96	179	16.4%	18.3%	17.3%	28	37	65	33.7%	38.5%	36.3%	124	141	265	0.25	0.27	0.26
米原市	168	172	340	39	45	84	23.2%	26.2%	24.7%	29	36	65	74.4%	80.0%	77.4%	16	12	28	0.10	0.07	0.08
日野町	77	72	149	7	15	22	9.1%	20.8%	14.8%	4	10	14	57.1%	66.7%	63.6%	5	12	17	0.06	0.17	0.11
竜王町	54	54	108	3	3	6	5.6%	5.6%	5.6%	3	2	5	100.0%	66.7%	83.3%	0	1	1	0.00	0.02	0.01
愛荘町	113	127	240	28	30	58	24.8%	23.6%	24.2%	19	23	42	67.9%	76.7%	72.4%	16	15	31	0.14	0.12	0.13
豊郷町	29	33	62	5	6	11	17.2%	18.2%	17.7%	3	1	4	60.0%	16.7%	36.4%	2	7	9	0.07	0.21	0.15
甲良町	32	23	55	10	13	23	31.3%	56.5%	41.8%	5	6	11	50.0%	46.2%	47.8%	16	9	25	0.50	0.39	0.45
多賀町	30	25	55	2	3	5	6.7%	12.0%	9.1%	2	3	5	100.0%	100.0%	100.0%	0	0	0	0.00	0.00	0.00
市町立小計	6,267	6,032	12,299	1,181	1,361	2,542	18.8%	22.6%	20.7%	753	901	1,654	63.8%	66.2%	65.1%	772	892	1,664	0.12	0.15	0.14
国立	55	51	106	15	22	37	27.3%	43.1%	34.9%	6	12	18	40.0%	54.5%	48.6%	3	6	9	0.05	0.12	0.08
県立計	106	132	238	18	21	39	17.0%	15.9%	16.4%	16	17	33	88.9%	81.0%	84.6%	1	6	7	0.01	0.05	0.03
私立計	196	253	449	19	48	67	9.7%	19.0%	14.9%	16	40	56	84.2%	83.3%	83.6%	10	15	25	0.05	0.06	0.06
特別支援学校小計	125	60	185	17	8	25	13.6%	13.3%	13.5%	7	5	12	41.2%	62.5%	48.0%	18	6	24	0.14	0.10	0.13
総計	6,749	6,528	13,277	1,250	1,460	2,710	18.5%	22.4%	20.4%	798	975	1,773	63.8%	66.8%	65.4%	804	925	1,729	0.12	0.14	0.13

二次保健医療圏域別(市町立中学校再掲)

大津	1,405	1,388	2,793	249	314	563	17.7%	22.6%	20.2%	150	206	356	60.2%	65.6%	63.2%	175	231	406	0.12	0.17	0.15
湖南	1,631	1,638	3,269	308	334	642	18.9%	20.4%	19.6%	205	254	459	66.6%	76.0%	71.5%	154	133	287	0.09	0.08	0.09
甲賀	632	551	1,183	126	163	289	19.9%	29.6%	24.4%	81	97	178	64.3%	59.5%	61.6%	100	113	213	0.16	0.21	0.18
東近江	1,020	988	2,008	138	174	312	13.5%	17.6%	15.5%	65	91	156	47.1%	52.3%	50.0%	147	189	336	0.14	0.19	0.17
湖東	703	650	1,353	131	138	269	18.6%	21.2%	19.9%	82	84	166	62.6%	60.9%	61.7%	97	100	197	0.14	0.15	0.15
湖北	692	676	1,368	178	193	371	25.7%	28.6%	27.1%	134	137	271	75.3%	71.0%	73.0%	71	98	169	0.10	0.14	0.12
湖西	184	141	325	51	45	96	27.7%	31.9%	29.5%	36	32	68	70.6%	71.1%	70.8%	28	28	56	0.15	0.20	0.17
滋賀県総計	6,749	6,528	13,277	1,250	1,460	2,710	18.5%	22.4%	20.4%	798	975	1,773	63.8%	66.8%	65.4%	804	925	1,729	0.12	0.14	0.13

令和6年度 12歳児(中学1年生時点) 歯科健康診査結果

市町名	処置う歯総数		一人平均処置う歯数		喪失歯総数		一人平均喪失歯数		う歯数総本数		一人平均う歯数		要観察歯数		一人平均要観察歯数									
	男	女	男	女	男	女	男	女	男	女	男	女	男	女	男	女								
	計	計	計	計	計	計	計	計	計	計	計	計	計	計	計	計								
大津市	331	480	811	0.24	0.35	0.29	4	8	12	0.00	0.01	0.00	510	719	1,229	0.36	0.52	0.44	460	636	1,096	0.33	0.46	0.39
彦根市	112	107	219	0.22	0.24	0.23	0	0	0	0.00	0.00	0.00	175	176	351	0.35	0.40	0.37	118	178	296	0.24	0.40	0.31
長浜市	232	284	516	0.44	0.56	0.50	0	4	4	0.00	0.01	0.00	287	374	661	0.55	0.74	0.64	123	147	270	0.23	0.29	0.26
近江八幡市	79	88	167	0.21	0.26	0.23	0	2	2	0.00	0.01	0.00	97	125	222	0.25	0.37	0.31	43	68	111	0.11	0.20	0.15
草津市	196	242	438	0.33	0.38	0.35	0	0	0	0.00	0.00	0.00	276	317	593	0.46	0.49	0.48	280	343	623	0.47	0.53	0.50
守山市	47	57	104	0.10	0.13	0.12	0	0	0	0.00	0.00	0.00	70	70	140	0.16	0.16	0.16	93	100	193	0.21	0.22	0.21
栗東市	80	124	204	0.23	0.36	0.30	0	0	0	0.00	0.00	0.00	103	153	256	0.30	0.44	0.37	106	167	273	0.31	0.48	0.40
甲賀市	116	158	274	0.31	0.46	0.38	3	4	7	0.01	0.01	0.01	176	220	396	0.47	0.64	0.55	105	149	254	0.28	0.43	0.35
野洲市	86	123	209	0.36	0.62	0.48	0	0	0	0.00	0.00	0.00	114	139	253	0.48	0.70	0.58	51	44	95	0.22	0.22	0.22
湖南市	69	65	134	0.27	0.32	0.29	0	3	3	0.00	0.01	0.01	112	123	235	0.43	0.60	0.51	31	164	195	0.12	0.80	0.42
高島市	76	97	173	0.41	0.69	0.53	0	0	0	0.00	0.00	0.00	104	125	229	0.57	0.89	0.70	36	32	68	0.20	0.23	0.21
東近江市	69	106	175	0.14	0.20	0.17	0	1	1	0.00	0.00	0.00	193	248	441	0.38	0.47	0.43	68	93	161	0.13	0.18	0.16
米原市	74	77	151	0.44	0.45	0.44	0	0	0	0.00	0.00	0.00	90	89	179	0.54	0.52	0.53	41	105	146	0.24	0.61	0.43
日野町	10	14	24	0.13	0.19	0.16	0	0	0	0.00	0.00	0.00	15	26	41	0.19	0.36	0.28	41	40	81	0.53	0.56	0.54
竜王町	5	6	11	0.09	0.11	0.10	0	0	0	0.00	0.00	0.00	5	7	12	0.09	0.13	0.11	5	8	13	0.09	0.15	0.12
愛荘町	58	50	108	0.51	0.39	0.45	0	0	0	0.00	0.00	0.00	74	65	139	0.65	0.51	0.58	134	115	249	1.19	0.91	1.04
豊郷町	4	6	10	0.14	0.18	0.16	0	0	0	0.00	0.00	0.00	6	13	19	0.21	0.39	0.31	0	0	0	0.00	0.00	0.00
甲良町	8	18	26	0.25	0.78	0.47	0	0	0	0.00	0.00	0.00	24	27	51	0.75	1.17	0.93	0	1	1	0.00	0.04	0.02
多賀町	3	4	7	0.10	0.16	0.13	0	0	0	0.00	0.00	0.00	3	4	7	0.10	0.16	0.13	0	0	0	0.00	0.00	0.00
市町立小計	1,655	2,106	3,761	0.26	0.35	0.31	7	22	29	0.00	0.00	0.00	2,434	3,020	5,454	0.39	0.50	0.44	1,735	2,390	4,125	0.28	0.40	0.34
国立	12	16	28	0.22	0.31	0.26	0	0	0	0.00	0.00	0.00	15	22	37	0.27	0.43	0.35	7	16	23	0.13	0.31	0.22
県立	28	27	55	0.26	0.20	0.23	0	0	0	0.00	0.00	0.00	29	33	62	0.27	0.25	0.26	27	35	62	0.25	0.27	0.26
私立	24	83	107	0.12	0.33	0.24	0	0	0	0.00	0.00	0.00	34	98	132	0.17	0.39	0.29	30	53	83	0.15	0.21	0.18
特別支援学校小計	15	13	28	0.12	0.22	0.15	1	0	1	0.01	0.00	0.01	34	19	53	0.27	0.32	0.29	14	4	18	0.11	0.07	0.10
総計	1,734	2,245	3,979	0.26	0.34	0.30	8	22	30	0.00	0.00	0.00	2,546	3,192	5,738	0.38	0.49	0.43	1,813	2,498	4,311	0.27	0.38	0.32

二次保健医療圏域別(市町立中学校再掲)

大津	331	480	811	0.24	0.35	0.29	4	8	12	0.00	0.01	0.00	510	719	1,229	0.36	0.52	0.44	460	636	1,096	0.33	0.46	0.39
湖南	409	546	955	0.25	0.33	0.29	0	0	0	0.00	0.00	0.00	563	679	1,242	0.35	0.41	0.38	530	654	1,184	0.32	0.40	0.36
甲賀	185	223	408	0.29	0.40	0.34	3	7	10	0.00	0.01	0.01	288	343	631	0.46	0.62	0.53	136	313	449	0.22	0.57	0.38
東近江	163	214	377	0.16	0.22	0.19	0	3	3	0.00	0.00	0.00	310	406	716	0.30	0.41	0.36	157	209	366	0.15	0.21	0.18
湖東	185	185	370	0.26	0.28	0.27	0	0	0	0.00	0.00	0.00	282	285	567	0.40	0.44	0.42	252	294	546	0.36	0.45	0.40
湖北	306	361	667	0.44	0.53	0.49	0	4	4	0.00	0.01	0.00	377	463	840	0.54	0.68	0.61	164	252	416	0.24	0.37	0.30
湖西	76	97	173	0.41	0.69	0.53	0	0	0	0.00	0.00	0.00	104	125	229	0.57	0.89	0.70	36	32	68	0.20	0.23	0.21
滋賀県総計	1,734	2,245	3,979	0.26	0.34	0.30	8	22	30	0.00	0.00	0.00	2,546	3,192	5,738	0.38	0.49	0.43	1,813	2,498	4,311	0.27	0.38	0.32

令和6年度 12歳児 (中学1年生時点) 歯科健康診査結果

市町名	顎関節												歯列・咬合											
	要観察 (%)		要診断 (%)		要観察 (%)		要診断 (%)		要観察 (%)		要診断 (%)		要観察 (%)		要診断 (%)		要観察 (%)		要診断 (%)					
	男	女	男	女	男	女	男	女	男	女	男	女	男	女	男	女	男	女	男	女				
大津市	16	24	40	1.1%	1.7%	1.4%	0	2	2	0.0%	0.1%	0.1%	307	354	661	21.9%	25.5%	23.7%	117	129	246	8.3%	9.3%	8.8%
彦根市	4	10	14	0.8%	2.3%	1.5%	0	0	0	0.0%	0.0%	0.0%	117	106	223	23.4%	24.0%	23.7%	23	29	52	4.6%	6.6%	5.5%
長浜市	19	28	47	3.6%	5.6%	4.6%	0	0	0	0.0%	0.0%	0.0%	92	104	196	17.6%	20.6%	19.1%	33	52	85	6.3%	10.3%	8.3%
近江八幡市	2	2	4	0.5%	0.6%	0.6%	1	1	2	0.3%	0.3%	0.3%	52	55	107	13.6%	16.4%	14.9%	26	25	51	6.8%	7.4%	7.1%
草津市	2	5	7	0.3%	0.8%	0.6%	0	0	0	0.0%	0.0%	0.0%	105	125	230	17.6%	19.4%	18.5%	31	30	61	5.2%	4.7%	4.9%
守山市	1	1	2	0.2%	0.2%	0.2%	0	0	0	0.0%	0.0%	0.0%	72	83	155	16.0%	18.4%	17.2%	29	33	62	6.4%	7.3%	6.9%
栗東市	2	4	6	0.6%	1.2%	0.9%	0	0	0	0.0%	0.0%	0.0%	66	74	140	19.1%	21.4%	20.3%	24	22	46	6.9%	6.4%	6.7%
甲賀市	2	3	5	0.5%	0.9%	0.7%	0	0	0	0.0%	0.0%	0.0%	79	82	161	21.2%	23.7%	22.4%	20	23	43	5.4%	6.6%	6.0%
野洲市	0	0	0	0.0%	0.0%	0.0%	0	0	0	0.0%	0.0%	0.0%	59	41	100	24.9%	20.6%	22.9%	20	21	41	8.4%	10.6%	9.4%
湖南市	2	5	7	0.8%	2.4%	1.5%	0	0	0	0.0%	0.0%	0.0%	57	49	106	21.9%	23.9%	22.8%	41	37	78	15.8%	18.0%	16.8%
高島市	0	0	0	0.0%	0.0%	0.0%	0	0	0	0.0%	0.0%	0.0%	17	13	30	9.2%	9.2%	9.2%	3	1	4	1.6%	0.7%	1.2%
東近江市	4	4	8	0.8%	0.8%	0.8%	0	0	0	0.0%	0.0%	0.0%	102	111	213	20.2%	21.1%	20.6%	53	51	104	10.5%	9.7%	10.1%
米原市	1	0	1	0.6%	0.0%	0.3%	1	2	3	0.6%	1.2%	0.9%	67	53	120	39.9%	30.8%	35.3%	28	19	47	16.7%	11.0%	13.8%
日野町	0	0	0	0.0%	0.0%	0.0%	0	0	0	0.0%	0.0%	0.0%	17	25	42	22.1%	34.7%	28.2%	1	1	2	1.3%	1.4%	1.3%
菟王町	0	0	0	0.0%	0.0%	0.0%	0	0	0	0.0%	0.0%	0.0%	5	3	8	9.3%	5.6%	7.4%	0	2	2	0.0%	3.7%	1.9%
愛荘町	4	10	14	3.5%	7.9%	5.8%	1	0	1	0.9%	0.0%	0.4%	34	25	59	30.1%	19.7%	24.6%	29	20	49	25.7%	15.7%	20.4%
豊郷町	0	0	0	0.0%	0.0%	0.0%	0	0	0	0.0%	0.0%	0.0%	4	10	14	13.8%	30.3%	22.6%	2	1	3	6.9%	3.0%	4.8%
甲良町	0	0	0	0.0%	0.0%	0.0%	0	0	0	0.0%	0.0%	0.0%	3	3	6	9.4%	13.0%	10.9%	0	0	0	0.0%	0.0%	0.0%
多賀町	0	0	0	0.0%	0.0%	0.0%	0	0	0	0.0%	0.0%	0.0%	7	7	14	23.3%	28.0%	25.5%	4	1	5	13.3%	4.0%	9.1%
市町立 小計	59	96	155	0.9%	1.6%	1.3%	3	5	8	0.0%	0.1%	0.1%	1,262	1,323	2,585	20.1%	21.9%	21.0%	484	497	981	7.7%	8.2%	8.0%
国立	1	1	2	1.8%	2.0%	1.9%	0	0	0	0.0%	0.0%	0.0%	19	23	42	34.5%	45.1%	39.6%	2	0	2	3.6%	0.0%	1.9%
県立 計	3	3	6	2.8%	2.3%	2.5%	0	0	0	0.0%	0.0%	0.0%	31	29	60	29.2%	22.0%	25.2%	2	1	3	1.9%	0.8%	1.3%
私立 計	0	6	6	0.0%	2.4%	1.3%	1	0	1	0.5%	0.0%	0.2%	51	74	125	26.0%	29.2%	27.8%	2	3	5	1.0%	1.2%	1.1%
特別支援学校小計	0	1	1	0.0%	1.7%	0.5%	0	0	0	0.0%	0.0%	0.0%	18	7	25	14.4%	11.7%	13.5%	12	9	21	9.6%	15.0%	11.4%
総 計	63	107	170	0.9%	1.6%	1.3%	4	5	9	0.1%	0.1%	0.1%	1,381	1,456	2,837	20.5%	22.3%	21.4%	502	510	1,012	7.4%	7.8%	7.6%

二次保健医療圏域別 (市町立中学校再掲)

大津	16	24	40	1.1%	1.7%	1.4%	0	2	2	0.0%	0.1%	0.1%	307	354	661	21.9%	25.5%	23.7%	117	129	246	8.3%	9.3%	8.8%
湖南	5	10	15	0.3%	0.6%	0.5%	0	0	0	0.0%	0.0%	0.0%	302	323	625	18.5%	19.7%	19.1%	104	106	210	6.4%	6.5%	6.4%
甲賀	4	8	12	0.6%	1.5%	1.0%	0	0	0	0.0%	0.0%	0.0%	136	131	267	21.5%	23.8%	22.6%	61	60	121	9.7%	10.9%	10.2%
東近江	6	6	12	0.6%	0.6%	0.6%	1	1	2	0.1%	0.1%	0.1%	176	194	370	17.3%	19.6%	18.4%	80	79	159	7.8%	8.0%	7.9%
湖東	8	20	28	1.1%	3.1%	2.1%	1	0	1	0.1%	0.0%	0.1%	165	151	316	23.5%	23.2%	23.4%	58	51	109	8.3%	7.8%	8.1%
湖北	20	28	48	2.9%	4.1%	3.5%	1	2	3	0.1%	0.3%	0.2%	159	157	316	23.0%	23.2%	23.1%	61	71	132	8.8%	10.5%	9.6%
湖西	0	0	0	0.0%	0.0%	0.0%	0	0	0	0.0%	0.0%	0.0%	17	13	30	9.2%	9.2%	9.2%	3	1	4	1.6%	0.7%	1.2%
滋賀県 総計	63	107	170	0.9%	1.6%	1.3%	4	5	9	0.1%	0.1%	0.1%	1,381	1,456	2,837	20.5%	22.3%	21.4%	502	510	1,012	7.4%	7.8%	7.6%

令和6年度 12歳児 (中学1年生時点) 歯科健康診査結果

市町名	歯垢の状態												歯肉の状態																	
	若手の付着		若手の付着 (%)		相当の付着		相当の付着 (%)		要観察		要観察 (%)		要診断		要診断 (%)		有所見者数		有所見者 (%)											
	男	女	男	女	男	女	男	女	男	女	男	女	男	女	男	女	男	女	男	女	男	女	男	女	男	女	男	女	男	女
大津市	227	178	405	16.2%	12.8%	14.5%	61	25	86	4.3%	1.8%	3.1%	165	123	288	11.7%	8.9%	10.3%	43	22	65	3.1%	1.6%	2.3%	208	145	353	14.8%	10.4%	12.6%
彦根市	64	35	99	12.8%	7.9%	10.5%	9	6	15	1.8%	1.4%	1.6%	35	20	55	7.0%	4.5%	5.8%	5	1	6	1.0%	0.2%	0.6%	40	21	61	8.0%	4.8%	6.5%
長浜市	137	103	240	26.1%	20.4%	23.3%	25	21	46	4.8%	4.2%	4.5%	104	78	182	19.8%	15.5%	17.7%	26	25	51	5.0%	5.0%	5.0%	130	103	233	24.8%	20.4%	22.7%
近江八幡市	47	36	83	12.3%	10.7%	11.5%	12	13	25	3.1%	3.9%	3.5%	33	33	66	8.6%	9.8%	9.2%	4	3	7	1.0%	0.9%	1.0%	37	36	73	9.7%	10.7%	10.2%
草津市	84	62	146	14.1%	9.6%	11.8%	16	8	24	2.7%	1.2%	1.9%	82	56	138	13.7%	8.7%	11.1%	3	1	4	0.5%	0.2%	0.3%	85	57	142	14.2%	8.9%	11.5%
守山市	27	24	51	6.0%	5.3%	5.7%	13	9	22	2.9%	2.0%	2.4%	107	76	183	23.7%	16.9%	20.3%	6	3	9	1.3%	0.7%	1.0%	113	79	192	25.1%	17.5%	21.3%
栗東市	80	53	133	23.1%	15.4%	19.2%	16	13	29	4.6%	3.8%	4.2%	44	25	69	12.7%	7.2%	10.0%	2	3	5	0.6%	0.9%	0.7%	46	28	74	13.3%	8.1%	10.7%
甲賀市	108	89	197	29.0%	25.7%	27.4%	14	13	27	3.8%	3.8%	3.8%	80	66	146	21.5%	19.1%	20.3%	5	6	11	1.3%	1.7%	1.5%	85	72	157	22.8%	20.8%	21.9%
野洲市	50	30	80	21.1%	15.1%	18.3%	4	4	8	1.7%	2.0%	1.8%	45	25	70	19.0%	12.6%	16.1%	3	4	7	1.3%	2.0%	1.6%	48	29	77	20.3%	14.6%	17.7%
湖南市	28	13	41	10.8%	6.3%	8.8%	9	2	11	3.5%	1.0%	2.4%	26	7	33	10.0%	3.4%	7.1%	45	24	69	17.3%	11.7%	14.8%	71	31	102	27.3%	15.1%	21.9%
高島市	27	24	51	14.7%	17.0%	15.7%	9	4	13	4.9%	2.8%	4.0%	36	13	49	19.6%	9.2%	15.1%	4	0	4	2.2%	0.0%	1.2%	40	13	53	21.7%	9.2%	16.3%
東近江市	82	62	144	16.2%	11.8%	14.0%	15	3	18	3.0%	0.6%	1.7%	34	16	50	6.7%	3.0%	4.8%	15	1	16	3.0%	0.2%	1.6%	49	17	66	9.7%	3.2%	6.4%
米原市	59	46	105	35.1%	26.7%	30.9%	15	6	21	8.9%	3.5%	6.2%	53	41	94	31.5%	23.8%	27.6%	7	1	8	4.2%	0.6%	2.4%	60	42	102	35.7%	24.4%	30.0%
日野町	20	6	26	26.0%	8.3%	17.4%	3	1	4	3.9%	1.4%	2.7%	15	4	19	19.5%	5.6%	12.8%	2	0	2	2.0%	0.0%	1.3%	17	4	21	22.1%	5.6%	14.1%
菟王町	12	7	19	22.2%	13.0%	17.6%	3	1	4	5.6%	1.9%	3.7%	7	5	12	13.0%	9.3%	11.1%	2	0	2	3.7%	0.0%	1.9%	9	5	14	16.7%	9.3%	13.0%
愛荘町	14	13	27	12.4%	10.2%	11.3%	4	1	5	3.5%	0.8%	2.1%	12	5	17	10.6%	3.9%	7.1%	5	1	6	4.4%	0.8%	2.5%	17	6	23	15.0%	4.7%	9.6%
豊郷町	1	0	1	3.4%	0.0%	1.6%	0	0	0	0.0%	0.0%	0.0%	0	0	0	0.0%	0.0%	0.0%	0	0	0	0.0%	0.0%	0.0%	0	0	0	0.0%	0.0%	0.0%
甲良町	3	1	4	9.4%	4.3%	7.3%	0	0	0	0.0%	0.0%	0.0%	1	0	1	3.1%	0.0%	1.8%	0	0	0	0.0%	0.0%	0.0%	1	0	1	3.1%	0.0%	1.8%
多賀町	3	0	3	10.0%	0.0%	5.5%	0	0	0	0.0%	0.0%	0.0%	0	0	0	0.0%	0.0%	0.0%	0	0	0	0.0%	0.0%	0.0%	0	0	0	0.0%	0.0%	0.0%
市町立 小計	1,073	782	1,855	17.1%	13.0%	15.1%	228	130	358	3.6%	2.2%	2.9%	879	593	1,472	14.0%	9.8%	12.0%	177	95	272	2.8%	1.6%	2.2%	1,056	688	1,744	16.9%	11.4%	14.2%
国立	3	1	4	5.5%	2.0%	3.8%	0	0	0	0.0%	0.0%	0.0%	4	1	5	7.3%	2.0%	4.7%	0	0	0	0.0%	0.0%	0.0%	4	1	5	7.3%	2.0%	4.7%
県立 計	10	8	18	9.4%	6.1%	7.6%	0	0	0	0.0%	0.0%	0.0%	9	4	13	8.5%	3.0%	5.5%	0	0	0	0.0%	0.0%	0.0%	9	4	13	8.5%	3.0%	5.5%
私立 計	29	31	60	14.8%	12.3%	13.4%	2	0	2	1.0%	0.0%	0.4%	40	30	70	20.4%	11.9%	15.6%	1	0	1	0.5%	0.0%	0.2%	41	30	71	20.9%	11.9%	15.8%
特別支援学校小計	16	8	24	12.8%	13.3%	13.0%	2	1	3	1.6%	1.7%	1.6%	13	4	17	10.4%	6.7%	9.2%	1	1	2	0.8%	1.7%	1.1%	14	5	19	11.2%	8.3%	10.3%
総 計	1,131	830	1,961	16.8%	12.7%	14.8%	232	131	363	3.4%	2.0%	2.7%	945	632	1,577	14.0%	9.7%	11.9%	179	96	275	2.7%	1.5%	2.1%	1,124	728	1,852	16.7%	11.2%	13.9%

二次保健医療圏域別 (市町立中学校再掲)

大津	227	178	405	16.2%	12.8%	14.5%	61	25	86	4.3%	1.8%	3.1%	165	123	288	11.7%	8.9%	10.3%	43	22	65	3.1%	1.6%	2.3%	208	145	353	14.8%	10.4%	12.6%
湖南	241	169	410	14.8%	10.3%	12.5%	49	34	83	3.0%	2.1%	2.5%	278	182	460	17.0%	11.1%	14.1%	14	11	25	0.9%	0.7%	0.8%	292	193	485	17.9%	11.8%	14.8%
甲賀	136	102	238	21.5%	18.5%	20.1%	23	15	38	3.6%	2.7%	3.2%	106	73	179	16.8%	13.2%	15.1%	50	30	80	7.9%	5.4%	6.8%	156	103	259	24.7%	18.7%	21.9%
東近江	161	111	272	15.8%	11.2%	13.5%	33	18	51	3.2%	1.8%	2.5%	89	58	147	8.7%	5.9%	7.3%	23	4	27	2.3%	0.4%	1.3%	112	62	174	11.0%	6.3%	8.7%
湖東	85	49	134	12.1%	7.5%	9.9%	13	7	20	1.8%	1.1%	1.5%	48	25	73	6.8%	3.8%	5.4%	10	2	12	1.4%	0.3%	0.9%	58	27	85	8.3%	4.2%	6.3%
湖北	196	149	345	28.3%	22.0%	25.2%	40	27	67	5.8%	4.0%	4.9%	157	119	276	22.7%	17.6%	20.2%	33	26	59	4.8%	3.8%	4.3%	190	145	335	27.5%	21.4%	24.5%
湖西	27	24	51	14.7%	17.0%	15.7%	9	4	13	4.9%	2.8%	4.0%	36	13	49	19.6%	9.2%	15.1%	4	0	4	2.2%	0.0%	1.2%	40	13	53	21.7%	9.2%	16.3%
滋賀県 総計	1,131	830	1,961	16.8%	12.7%	14.8%	232	131	363	3.4%	2.0%	2.7%	945	632	1,577	14.0%	9.7%	11.9%	179	96	275	2.7%	1.5%	2.1%	1,124	728	1,852	16.7%	11.2%	13.9%

(4) 中学校3年生歯科保健データ

■中学3年生時点 一人平均う歯数の推移

市町															
	H22	H23	H24	H25	H26	H27	H28	H29	H30	R1	R2	R3	R4	R5	R6
大津市	1.69	1.52	1.36	1.26	1.32	1.15	0.94	0.78	0.90	0.84	0.92	0.87	0.54	0.56	0.72
彦根市	2.06	1.76	1.83	1.37	1.74	1.87	1.11	1.24	0.96	1.02	0.88	0.78	0.82	0.58	0.60
長浜市	2.30	2.04	1.93	1.99	1.90	1.27	1.53	1.47	1.09	1.08	1.01	0.84	0.77	0.89	0.91
近江八幡市	1.92	1.90	2.06	1.54	1.14	1.46	1.28	1.26	1.39	1.04	0.79	1.07	0.73	0.54	0.54
草津市	2.02	1.94	1.91	1.94	1.35	1.32	1.03	1.16	1.05	1.06	1.08	0.68	0.62	0.75	0.45
守山市	1.50	1.21	0.97	1.67	0.93	0.79	0.69	0.73	0.55	0.57	0.24	0.55	0.27	0.51	0.22
栗東市	2.47	1.55	1.72	1.28	1.11	1.64	1.42	1.20	0.99	1.00	1.09	1.18	0.87	0.57	0.81
甲賀市	1.64	1.55	1.66	1.38	1.61	1.34	1.20	0.97	0.88	1.04	1.06	1.11	1.01	0.87	0.81
野洲市	1.99	1.85	1.63	2.07	1.66	1.38	1.31	1.29	1.11	1.21	1.27	1.25	0.94	0.79	0.78
湖南市	1.89	1.70	1.59	1.62	1.43	1.08	1.31	1.28	1.19	1.08	0.79	0.68	0.78	0.75	0.52
高島市	3.18	3.64	2.72	2.44	2.63	1.76	1.76	1.78	1.49	1.80	1.28	1.02	1.22	1.37	1.11
東近江市	1.95	2.35	2.15	1.91	2.09	1.67	1.67	1.59	1.37	1.20	1.38	0.95	0.86	0.73	0.72
米原市	2.96	2.54	2.49	2.59	2.10	1.84	1.90	1.50	1.17	1.34	1.40	1.03	0.93	1.07	0.96
日野町	2.26	1.97	2.21	2.21	1.50	1.58	1.56	0.96	1.19	1.22	0.64	0.64	0.93	0.44	0.56
竜王町	0.47	0.46	0.14	0.39	0.27	0.22	0.41	0.14	0.11	0.13	0.09	0.10	0.10	0.15	0.10
愛荘町	1.84	2.15	1.67	1.69	2.32	1.88	1.50	2.23	1.63	1.54	1.54	1.26	0.98	0.89	0.69
豊郷町	1.46	1.07	1.60	0.96	0.90	0.59	0.62	0.58	0.14	0.42	0.67	0.65	0.81	0.94	0.61
甲良町	3.75	3.48	3.21	3.01	2.55	2.38	0.96	1.27	1.78	1.31	0.66	0.87	1.14	1.14	1.31
多賀町	4.16	3.55	2.46	2.55	1.33	0.59	0.65	0.35	0.35	0.24	0.26	0.07	0.15	0.27	0.10
滋賀県	1.96	1.83	1.71	1.62	1.51	1.34	1.18	1.12	1.00	0.98	0.93	0.85	0.71	0.68	0.66
(参考)市町小計	2.01	1.87	1.75	1.66	1.55	1.37	1.22	1.14	1.02	1.02	0.96	0.88	0.72	0.69	0.67

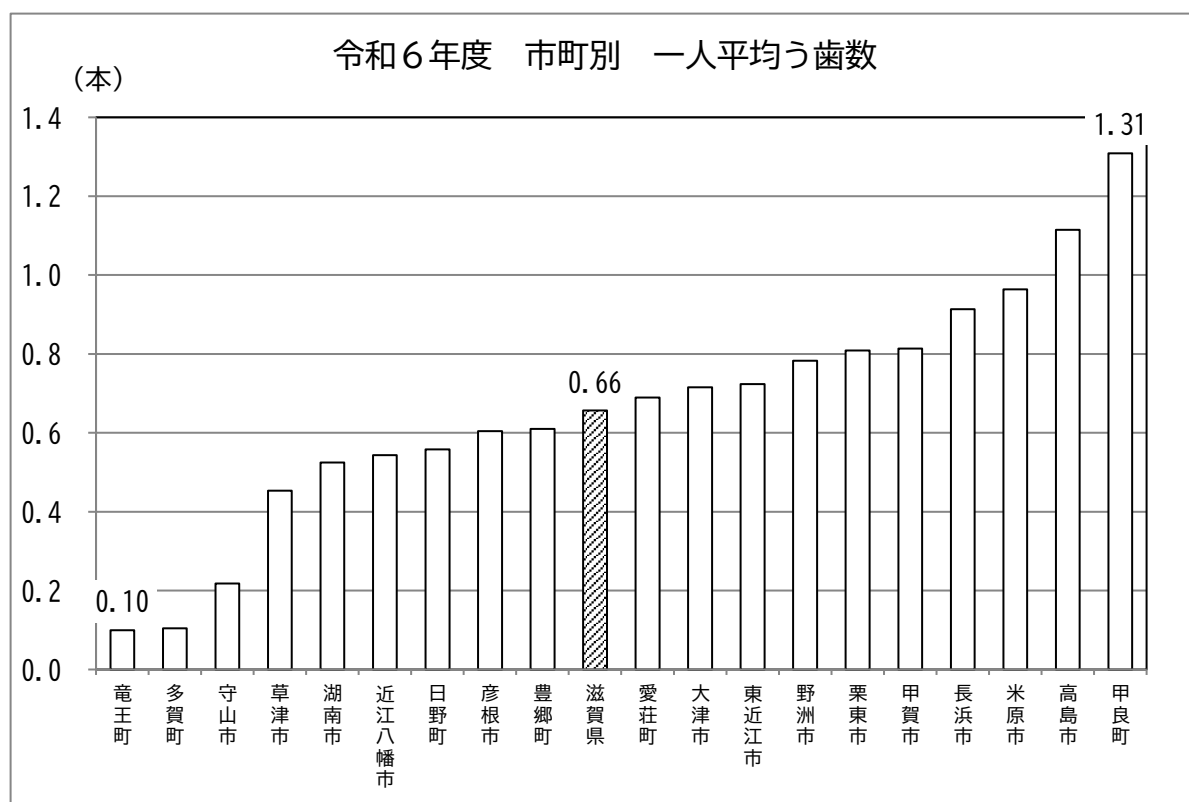

■ 中学3年生時点 一人平均う歯数の推移

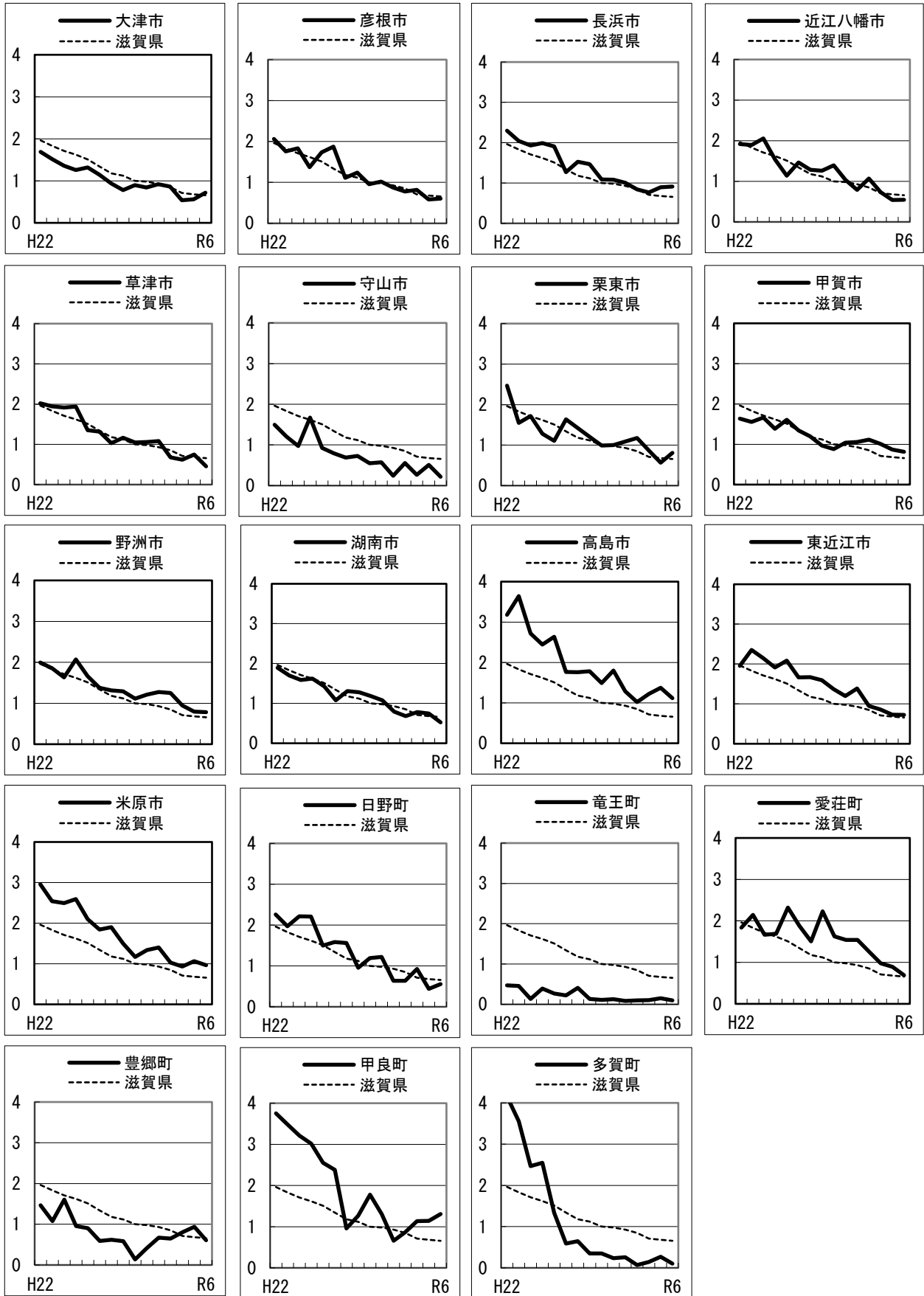

■中学3年生時点 う蝕有病者率(むし歯のある者の割合)の推移

市町																
	H22	H23	H24	H25	H26	H27	H28	H29	H30	R1	R2	R3	R4	R5	R6	
大津市	51.7	45.8	41.5	40.8	42.3	39.5	32.9	30.8	32.7	31.7	31.0	29.3	20.8	23.5	26.7	
彦根市	57.2	51.0	53.1	46.7	52.0	51.3	38.7	40.0	35.2	33.3	27.7	35.2	30.0	24.5	23.5	
長浜市	62.5	59.2	57.5	56.6	57.4	49.9	49.0	54.3	39.9	37.1	38.3	34.7	31.7	33.7	32.4	
近江八幡市	54.0	50.4	57.3	50.4	40.8	45.7	42.3	38.1	46.5	34.0	27.8	39.2	23.5	19.5	23.1	
草津市	55.1	54.5	53.5	53.4	42.4	42.0	35.6	43.4	36.2	33.5	33.6	25.8	22.7	26.9	19.7	
守山市	40.5	37.8	32.2	39.4	31.8	41.8	22.7	26.5	19.7	22.9	12.9	23.1	11.4	22.8	10.4	
栗東市	60.8	47.0	47.5	50.1	39.1	43.8	40.3	36.5	35.1	35.8	39.0	36.3	30.3	22.5	30.0	
甲賀市	55.0	48.4	52.5	43.4	50.7	45.1	39.6	33.7	30.6	35.5	36.9	41.2	37.1	31.6	29.8	
野洲市	51.8	55.3	54.1	50.4	49.3	42.3	34.4	41.9	38.2	36.8	37.4	36.3	33.5	26.3	29.2	
湖南市	50.1	52.2	48.1	48.3	41.7	34.3	42.2	44.4	39.1	32.7	30.1	28.3	26.0	30.8	24.2	
高島市	68.0	74.9	61.8	61.2	63.3	51.9	47.3	47.8	47.0	34.5	41.2	37.3	36.4	45.3	33.3	
東近江市	54.7	61.0	59.3	53.2	49.2	49.5	49.9	47.2	44.0	34.3	36.9	33.1	28.7	28.1	26.2	
米原市	71.4	65.1	65.5	66.6	59.4	55.2	63.6	46.5	45.0	36.9	44.5	42.0	36.5	37.8	33.8	
日野町	63.2	57.9	60.6	64.0	47.2	53.3	45.4	33.9	42.7	43.3	29.4	32.1	40.0	24.3	23.8	
竜王町	21.7	21.7	10.2	16.8	15.2	11.9	12.1	7.3	8.4	9.1	6.0	7.0	5.5	9.6	7.4	
愛荘町	58.0	61.6	53.2	56.9	68.4	58.0	44.2	62.7	45.1	46.5	54.3	47.7	48.1	37.9	30.2	
豊郷町	41.5	35.2	37.5	26.1	33.2	23.3	19.0	23.4	13.6	16.7	28.1	21.7	33.9	36.7	28.8	
甲良町	78.5	70.7	75.8	73.5	69.0	61.9	36.5	51.8	59.7	35.6	22.7	33.3	51.0	36.0	41.8	
多賀町	85.7	79.5	66.2	78.1	41.3	27.9	31.0	18.8	22.5	16.4	9.6	5.2	10.9	10.4	7.5	
滋賀県	54.5	51.6	49.6	48.1	45.4	43.5	38.3	38.2	35.4	32.3	31.4	31.7	26.6	26.6	25.2	
(参考)市町小計	55.4	52.4	50.6	48.8	46.5	44.6	39.3	39.0	35.9	33.3	32.2	32.3	26.6	26.9	25.4	

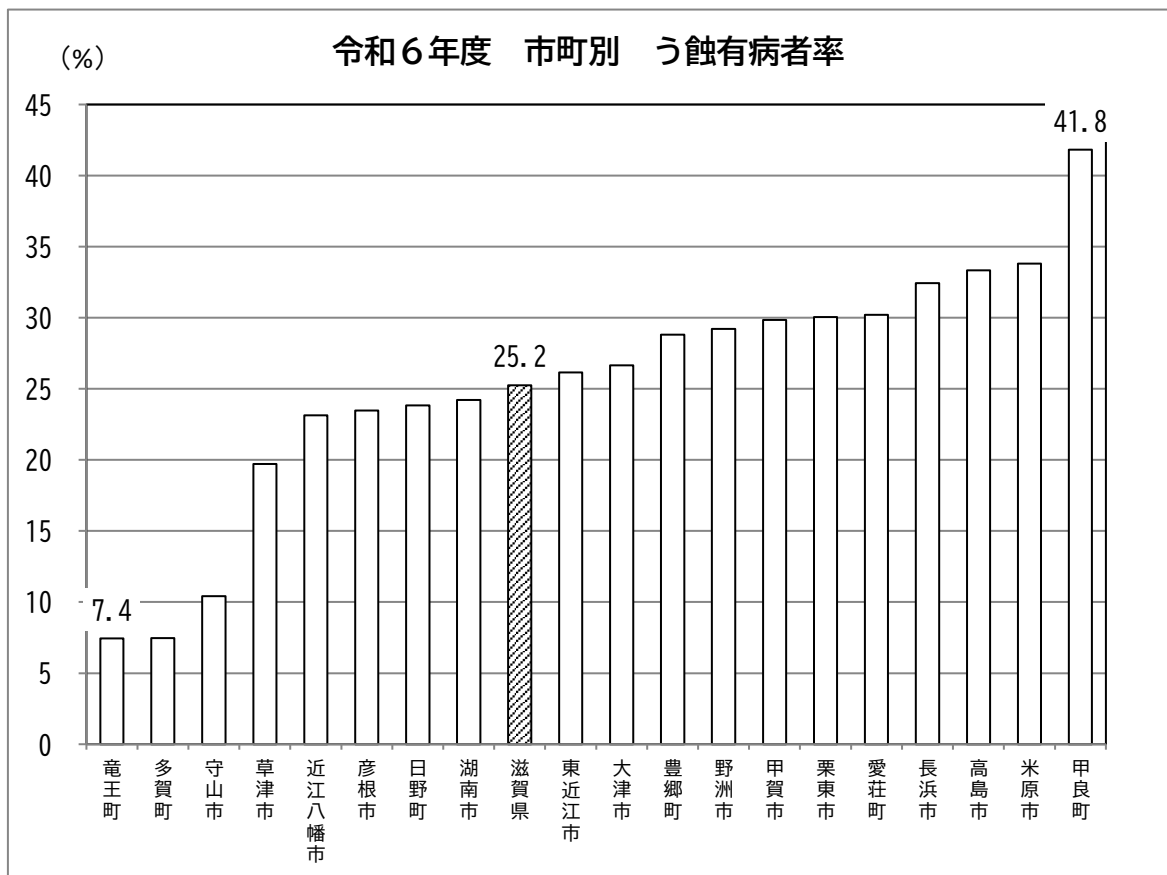

■ 中学3年生時点 う蝕有病者率(むし歯のある者の割合)の推移

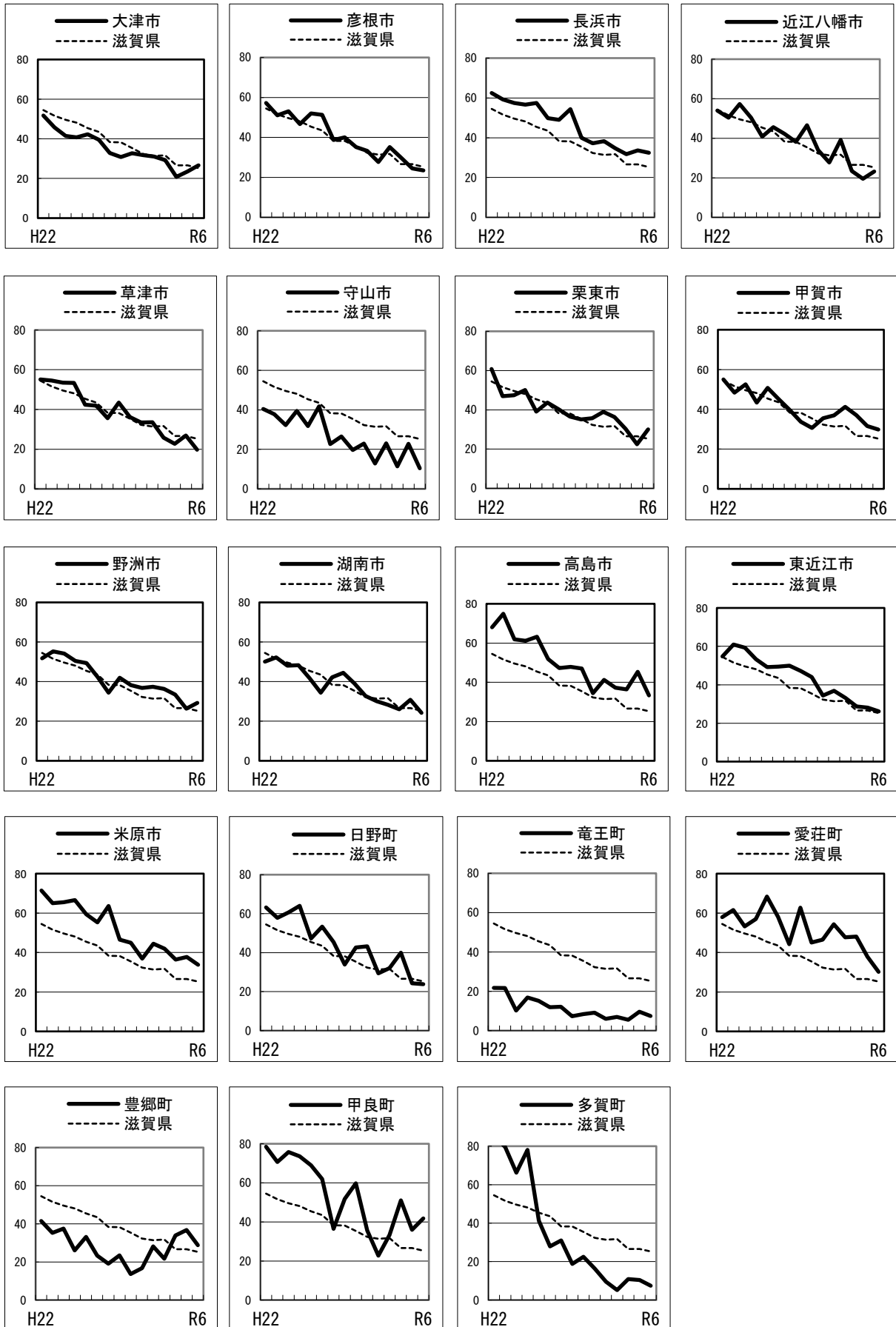

令和6年度 中学3年生時点 歯科健康診査結果

市町名	受診者数			う歯有病者数			う歯有病者率(%)			処置完了者数			処置完了者率(%)			未処置者歯総数			一人平均未処置者歯数		
	男	女	計	男	女	計	男	女	計	男	女	計	男	女	計	男	女	計	男	女	計
大津市	1,449	1,335	2,784	361	381	742	24.9%	28.5%	26.7%	219	248	467	60.7%	65.1%	62.9%	347	327	674	0.24	0.24	0.24
彦根市	472	461	933	99	120	219	21.0%	26.0%	23.5%	56	70	126	56.6%	58.3%	57.5%	78	86	164	0.17	0.19	0.18
長浜市	515	456	971	143	172	315	27.8%	37.7%	32.4%	92	123	215	64.3%	71.5%	68.3%	108	99	207	0.21	0.22	0.21
近江八幡市	335	335	670	77	78	155	23.0%	23.3%	23.1%	59	60	119	76.6%	76.9%	76.8%	37	27	64	0.11	0.08	0.10
草津市	581	565	1,146	92	134	226	15.8%	23.7%	19.7%	70	107	177	76.1%	79.9%	78.3%	32	49	81	0.06	0.09	0.07
守山市	453	420	873	47	44	91	10.4%	10.5%	10.4%	23	26	49	48.9%	59.1%	53.8%	35	26	61	0.08	0.06	0.07
栗東市	325	324	649	89	106	195	27.4%	32.7%	30.0%	60	73	133	67.4%	68.9%	68.2%	78	63	141	0.24	0.19	0.22
甲賀市	369	365	734	113	106	219	30.6%	29.0%	29.8%	73	57	130	64.6%	53.8%	59.4%	98	95	193	0.27	0.26	0.26
野洲市	239	230	469	59	78	137	24.7%	33.9%	29.2%	43	58	101	72.9%	74.4%	73.7%	28	51	79	0.12	0.22	0.17
湖南市	231	219	450	48	61	109	20.8%	27.9%	24.2%	31	36	67	64.6%	59.0%	61.5%	26	31	57	0.11	0.14	0.13
高島市	210	156	366	66	56	122	31.4%	35.9%	33.3%	48	39	87	72.7%	69.6%	71.3%	52	25	77	0.25	0.16	0.21
東近江市	510	461	971	116	138	254	22.7%	29.9%	26.2%	62	65	127	53.4%	47.1%	50.0%	126	177	303	0.25	0.38	0.31
米原市	174	184	358	59	62	121	33.9%	33.7%	33.8%	39	46	85	66.1%	74.2%	70.2%	58	39	97	0.33	0.21	0.27
日野町	93	79	172	24	17	41	25.8%	21.5%	23.8%	13	11	24	54.2%	64.7%	58.5%	15	15	30	0.16	0.19	0.17
龍王町	54	67	121	3	6	9	5.6%	9.0%	7.4%	2	6	8	66.7%	100.0%	88.9%	1	0	1	0.02	0.00	0.01
愛荘町	112	133	245	33	41	74	29.5%	30.8%	30.2%	28	33	61	84.8%	80.5%	82.4%	8	12	20	0.07	0.09	0.08
豊郷町	31	28	59	8	9	17	25.8%	32.1%	28.8%	6	6	12	75.0%	66.7%	70.6%	2	4	6	0.06	0.14	0.10
甲良町	27	28	55	10	13	23	37.0%	46.4%	41.8%	6	4	10	60.0%	30.8%	43.5%	11	23	34	0.41	0.82	0.62
多賀町	38	29	67	2	3	5	5.3%	10.3%	7.5%	2	2	4	100.0%	66.7%	80.0%	0	1	1	0.00	0.03	0.01
市町立 計	6,218	5,875	12,093	1,449	1,625	3,074	23.3%	27.7%	25.4%	932	1,070	2,002	64.3%	65.8%	65.1%	1,140	1,150	2,290	0.18	0.20	0.19
国立	51	52	103	24	24	48	47.1%	46.2%	46.6%	11	12	23	45.8%	50.0%	47.9%	0	1	1	0.00	0.02	0.01
県立 計	106	117	223	14	17	31	13.2%	14.5%	13.9%	14	15	29	100.0%	88.2%	93.5%	0	3	3	0.00	0.03	0.01
私立 計	215	260	475	53	57	110	24.7%	21.9%	23.2%	40	41	81	75.5%	71.9%	73.6%	16	25	41	0.07	0.10	0.09
特別支援学校 計	90	54	144	15	14	29	16.7%	25.9%	20.1%	6	5	11	40.0%	35.7%	37.9%	17	18	35	0.19	0.33	0.24
総 計	6,680	6,358	13,038	1,555	1,737	3,292	23.3%	27.3%	25.2%	1,003	1,143	2,146	64.5%	65.8%	65.2%	1,173	1,197	2,370	0.18	0.19	0.18

令和6年度 中学3年生時点 歯科健康診査結果

市町名	処置う歯総数			一人平均処置う歯数			喪失歯総数			一人平均喪失歯数			う歯総本数			一人平均う歯数			要観察歯数			一人平均要観察歯数		
	男	女	計	男	女	計	男	女	計	男	女	計	男	女	計	男	女	計	男	女	計	男	女	計
大津市	608	692	1,300	0.42	0.52	0.47	9	8	17	0.01	0.01	0.01	964	1,027	1,991	0.67	0.77	0.72	461	506	967	0.32	0.38	0.35
彦根市	156	243	399	0.33	0.53	0.43	1	0	1	0.00	0.00	0.00	235	329	564	0.50	0.71	0.60	171	251	422	0.36	0.54	0.45
長浜市	328	350	678	0.64	0.77	0.70	0	2	2	0.00	0.00	0.00	436	451	887	0.85	0.99	0.91	164	222	386	0.32	0.49	0.40
近江八幡市	129	169	298	0.39	0.50	0.44	2	0	2	0.01	0.00	0.00	168	196	364	0.50	0.59	0.54	118	180	298	0.35	0.54	0.44
草津市	162	272	434	0.28	0.48	0.38	3	2	5	0.01	0.00	0.00	197	323	520	0.34	0.57	0.45	152	230	382	0.26	0.41	0.33
守山市	50	70	120	0.11	0.17	0.14	5	4	9	0.01	0.01	0.01	90	100	190	0.20	0.24	0.22	149	172	321	0.33	0.41	0.37
栗東市	169	215	384	0.52	0.66	0.59	0	0	0	0.00	0.00	0.00	247	278	525	0.76	0.86	0.81	85	117	202	0.26	0.36	0.31
甲賀市	206	197	403	0.56	0.54	0.55	1	0	1	0.00	0.00	0.00	305	292	597	0.83	0.80	0.81	172	206	378	0.47	0.56	0.51
野洲市	124	164	288	0.52	0.71	0.61	0	0	0	0.00	0.00	0.00	152	215	367	0.64	0.93	0.78	72	137	209	0.30	0.60	0.45
湖南市	65	100	165	0.28	0.46	0.37	0	14	14	0.00	0.06	0.03	91	145	236	0.39	0.66	0.52	77	186	263	0.33	0.85	0.58
高島市	158	173	331	0.75	1.11	0.90	0	0	0	0.00	0.00	0.00	210	198	408	1.00	1.27	1.11	110	75	185	0.52	0.48	0.51
東近江市	171	226	397	0.34	0.49	0.41	2	1	3	0.00	0.00	0.00	299	404	703	0.59	0.88	0.72	202	206	408	0.40	0.45	0.42
米原市	124	124	248	0.71	0.67	0.69	0	0	0	0.00	0.00	0.00	182	163	345	1.05	0.89	0.96	84	149	233	0.48	0.81	0.65
日野町	31	35	66	0.33	0.44	0.38	0	0	0	0.00	0.00	0.00	46	50	96	0.49	0.63	0.56	63	45	108	0.68	0.57	0.63
龍王町	2	9	11	0.04	0.13	0.09	0	0	0	0.00	0.00	0.00	3	9	12	0.06	0.13	0.10	7	6	13	0.13	0.09	0.11
愛荘町	66	83	149	0.59	0.62	0.61	0	0	0	0.00	0.00	0.00	74	95	169	0.66	0.71	0.69	140	178	318	1.25	1.34	1.30
豊郷町	13	17	30	0.42	0.61	0.51	0	0	0	0.00	0.00	0.00	15	21	36	0.48	0.75	0.61	0	0	0	0.00	0.00	0.00
甲良町	15	21	36	0.56	0.75	0.65	0	2	2	0.00	0.07	0.04	26	46	72	0.96	1.64	1.31	0	0	0	0.00	0.00	0.00
多賀町	3	3	6	0.08	0.10	0.09	0	0	0	0.00	0.00	0.00	3	4	7	0.08	0.14	0.10	9	0	9	0.24	0.00	0.13
市町立 計	2,580	3,163	5,743	0.41	0.54	0.47	23	33	56	0.00	0.01	0.00	3,743	4,346	8,089	0.60	0.74	0.67	2,236	2,866	5,102	0.36	0.49	0.42
国立	24	23	47	0.47	0.44	0.46	0	0	0	0.00	0.00	0.00	24	24	48	0.47	0.46	0.47	14	28	42	0.27	0.54	0.41
県立 計	27	26	53	0.25	0.22	0.24	0	0	0	0.00	0.00	0.00	27	29	56	0.25	0.25	0.25	21	45	66	0.20	0.38	0.30
私立 計	104	145	249	0.48	0.56	0.52	0	2	2	0.00	0.01	0.00	120	172	292	0.56	0.66	0.61	66	85	151	0.31	0.33	0.32
特別支援学校 計	22	20	42	0.24	0.37	0.29	1	0	1	0.01	0.00	0.01	40	38	78	0.44	0.70	0.54	5	8	13	0.06	0.15	0.09
総 計	2,757	3,377	6,134	0.41	0.53	0.47	24	35	59	0.00	0.01	0.00	3,954	4,609	8,563	0.59	0.72	0.66	2,342	3,032	5,374	0.35	0.48	0.41

令和6年度 中学3年生時点 歯科健康診査結果

市町名	顎関節												歯列・咬合																						
	要観察				要観察 (%)				要診断				要診断 (%)				要観察				要観察 (%)				要診断				要診断 (%)						
	男	女	計		男	女	計		男	女	計		男	女	計		男	女	計		男	女	計		男	女	計		男	女	計		男	女	計
大津市	7	20	27		0.5%	1.5%	1.0%		0	3	3		0.0	0.2	0.1		288	355	643		19.9	26.6	23.1		163	139	302		11.2	10.4	10.8				
彦根市	7	7	14		1.5%	1.5%	1.5%		0	0	0		0.0	0.0	0.0		114	136	250		24.2	29.5	26.8		23	19	42		4.9	4.1	4.5				
長浜市	38	25	63		7.4%	5.5%	6.5%		3	3	6		0.6	0.7	0.6		123	115	238		23.9	25.2	24.5		49	58	107		9.5	12.7	11.0				
近江八幡市	0	3	3		0.0%	0.9%	0.4%		0	0	0		0.0	0.0	0.0		76	63	139		22.7	18.8	20.7		21	16	37		6.3	4.8	5.5				
草津市	25	18	43		4.3%	3.2%	3.8%		1	0	1		0.2	0.0	0.1		180	178	358		31.0	31.5	31.2		23	27	50		4.0	4.8	4.4				
守山市	3	4	7		0.7%	1.0%	0.8%		0	0	0		0.0%	0.0%	0.0%		89	95	184		19.6%	22.6%	21.1%		31	33	64		6.8%	7.9%	7.3%				
栗東市	7	2	9		2.2%	0.6%	1.4%		0	2	2		0.0%	0.6%	0.3%		71	94	165		21.8%	29.0%	25.4%		9	12	21		2.8%	3.7%	3.2%				
甲賀市	2	5	7		0.5%	1.4%	1.0%		0	0	0		0.0%	0.0%	0.0%		81	94	175		22.0%	25.8%	23.8%		26	12	38		7.0%	3.3%	5.2%				
野洲市	0	0	0		0.0%	0.0%	0.0%		0	0	0		0.0%	0.0%	0.0%		78	86	164		32.6%	37.4%	35.0%		21	25	46		8.8%	10.9%	9.8%				
湖南市	7	19	26		3.0%	8.7%	5.8%		20	12	32		8.7%	5.5%	7.1%		27	31	58		11.7%	14.2%	12.9%		31	19	50		13.4%	8.7%	11.1%				
高島市	8	7	15		3.8%	4.5%	4.1%		2	1	3		1.0%	0.6%	0.8%		19	14	33		9.0%	9.0%	9.0%		2	0	2		1.0%	0.0%	0.5%				
東近江市	3	13	16		0.6%	2.8%	1.6%		0	1	1		0.0%	0.2%	0.1%		117	119	236		22.9%	25.8%	24.3%		45	69	114		8.8%	15.0%	11.7%				
米原市	1	3	4		0.6%	1.6%	1.1%		0	3	3		0.0%	1.6%	0.8%		54	68	122		31.0%	37.0%	34.1%		13	20	33		7.5%	10.9%	9.2%				
日野町	0	1	1		0.0%	1.3%	0.6%		0	0	0		0.0%	0.0%	0.0%		22	28	50		23.7%	35.4%	29.1%		0	0	0		0.0%	0.0%	0.0%				
龍王町	0	0	0		0.0%	0.0%	0.0%		0	0	0		0.0%	0.0%	0.0%		7	10	17		13.0%	14.9%	14.0%		3	1	4		5.6%	1.5%	3.3%				
愛荘町	4	5	9		3.6%	3.8%	3.7%		1	2	3		0.9%	1.5%	1.2%		24	17	41		21.4%	12.8%	16.7%		17	23	40		15.2%	17.3%	16.3%				
豊郷町	0	0	0		0.0%	0.0%	0.0%		0	0	0		0.0%	0.0%	0.0%		6	1	7		19.4%	3.6%	11.9%		1	1	2		3.2%	3.6%	3.4%				
甲良町	0	0	0		0.0%	0.0%	0.0%		0	0	0		0.0%	0.0%	0.0%		2	2	4		7.4%	7.1%	7.3%		0	0	0		0.0%	0.0%	0.0%				
多賀町	2	0	2		5.3%	0.0%	3.0%		0	0	0		0.0%	0.0%	0.0%		7	5	12		18.4%	17.2%	17.9%		3	0	3		7.9%	0.0%	4.5%				
市町立 計	114	132	246		1.8%	2.2%	2.0%		27	27	54		0.4%	0.5%	0.4%		1,385	1,511	2,896		22.3%	25.7%	23.9%		481	474	955		7.7%	8.1%	7.9%				
国立	2	2	4		3.9%	3.8%	3.9%		0	0	0		0.0%	0.0%	0.0%		28	24	52		54.9%	46.2%	50.5%		4	6	10		7.8%	11.5%	9.7%				
県立 計	4	8	12		3.8%	6.8%	5.4%		0	1	1		0.9%	0.9%	0.4%		20	27	47		18.9%	23.1%	21.1%		1	1	2		0.9%	0.9%	0.9%				
私立 計	3	3	6		1.4%	1.2%	1.3%		0	0	0		0.0%	0.0%	0.0%		63	89	152		29.3%	34.2%	32.0%		10	13	23		4.7%	5.0%	4.8%				
特別支援学校 計	0	0	0		0.0%	0.0%	0.0%		0	0	0		0.0%	0.0%	0.0%		14	13	27		15.6%	24.1%	18.8%		17	7	24		18.9%	13.0%	16.7%				
総 計	123	145	268		1.8%	2.3%	2.1%		27	28	55		0.4%	0.4%	0.4%		1,510	1,664	3,174		22.6%	26.2%	24.3%		513	501	1,014		7.7%	7.9%	7.8%				

令和6年度 中学3年生時点 歯科健康診査結果

市町名	歯垢の状態												歯肉の状態																			
	若干の付着			若干の付着 (%)			相当の付着			相当の付着 (%)			要観察			要観察 (%)			要診断			要診断 (%)			有所見者			有所見者率 (%)				
	男	女	計	男	女	計	男	女	計	男	女	計	男	女	計	男	女	計	男	女	計	男	女	計	男	女	計	男	女	計	男	女
大津市	337	214	551	23.3%	16.0%	19.8%	77	45	122	5.3%	3.4%	4.4%	267	164	431	18.4%	12.3%	15.5%	48	24	72	3.3%	1.8%	2.6%	315	188	503	21.7%	14.1%	18.1%		
彦根市	54	35	89	11.4%	7.6%	9.5%	12	5	17	2.5%	1.1%	1.8%	53	41	94	11.2%	8.9%	10.1%	3	0	3	0.6%	0.0%	0.3%	56	41	97	11.9%	8.9%	10.4%		
長浜市	135	99	234	26.2%	21.7%	24.1%	55	28	83	10.7%	6.1%	8.5%	126	105	231	24.5%	23.0%	23.8%	56	27	83	10.9%	5.9%	8.5%	182	132	314	35.3%	28.9%	32.3%		
近江八幡市	45	18	63	13.4%	5.4%	9.4%	3	4	7	0.9%	1.2%	1.0%	36	18	54	10.7%	5.4%	8.1%	3	3	6	0.9%	0.9%	0.9%	39	21	60	11.6%	6.3%	9.0%		
草津市	103	66	169	17.7%	11.7%	14.7%	37	9	46	6.4%	1.6%	4.0%	74	40	114	12.7%	7.1%	9.9%	31	10	41	5.3%	1.8%	3.6%	105	50	155	18.1%	8.8%	13.5%		
守山市	32	26	58	7.1%	6.2%	6.6%	17	9	26	3.8%	2.1%	3.0%	96	86	182	21.2%	20.5%	20.8%	11	2	13	2.4%	0.5%	1.5%	107	88	195	23.6%	21.0%	22.3%		
栗東市	113	104	217	34.8%	32.1%	33.4%	13	6	19	4.0%	1.9%	2.9%	67	61	128	20.6%	18.8%	19.7%	6	5	11	1.8%	1.5%	1.7%	73	66	139	22.5%	20.4%	21.4%		
甲賀市	103	63	166	27.9%	17.3%	22.6%	19	11	30	5.1%	3.0%	4.1%	83	52	135	22.5%	14.2%	18.4%	10	6	16	2.7%	1.6%	2.2%	93	58	151	25.2%	15.9%	20.6%		
野洲市	79	57	136	33.1%	24.8%	29.0%	9	5	14	3.8%	2.2%	3.0%	80	46	126	33.5%	20.0%	26.9%	9	7	16	3.8%	3.0%	3.4%	89	53	142	37.2%	23.0%	30.3%		
湖南市	20	7	27	8.7%	3.2%	6.0%	8	2	10	3.5%	0.9%	2.2%	20	10	30	8.7%	4.6%	6.7%	44	19	63	19.0%	8.7%	14.0%	64	29	93	27.7%	13.2%	20.7%		
高島市	46	21	67	21.9%	13.5%	18.3%	6	1	7	2.9%	0.6%	1.9%	45	23	68	21.4%	14.7%	18.6%	4	1	5	1.9%	0.6%	1.4%	49	24	73	23.3%	15.4%	19.9%		
東近江市	101	68	169	19.8%	14.8%	17.4%	21	8	29	4.1%	1.7%	3.0%	81	63	144	15.9%	13.7%	14.8%	19	9	28	3.7%	2.0%	2.9%	100	72	172	19.6%	15.6%	17.7%		
米原市	51	39	90	29.3%	21.2%	25.1%	9	4	13	5.2%	2.2%	3.6%	38	29	67	21.8%	15.8%	18.7%	7	4	11	4.0%	2.2%	3.1%	45	33	78	25.9%	17.9%	21.8%		
日野町	41	24	65	44.1%	30.4%	37.8%	0	0	0	0.0%	0.0%	0.0%	8	2	10	8.6%	2.5%	5.8%	0	1	1	0.0%	1.3%	0.6%	8	3	11	8.6%	3.8%	6.4%		
竜王町	3	4	7	5.6%	6.0%	5.8%	5	0	5	9.3%	0.0%	4.1%	8	2	10	14.8%	3.0%	8.3%	1	0	1	1.9%	0.0%	0.8%	9	2	11	16.7%	3.0%	9.1%		
愛荘町	13	8	21	11.6%	6.0%	8.6%	0	1	1	0.0%	0.8%	0.4%	9	4	13	8.0%	3.0%	5.3%	1	3	4	0.9%	2.3%	1.6%	10	7	17	8.9%	5.3%	6.9%		
豊郷町	0	0	0	0.0%	0.0%	0.0%	0	0	0	0.0%	0.0%	0.0%	0	0	0	0.0%	0.0%	0.0%	0	0	0	0.0%	0.0%	0.0%	0	0	0	0.0%	0.0%	0.0%		
甲良町	3	0	3	11.1%	0.0%	5.5%	0	0	0	0.0%	0.0%	0.0%	0	0	0	0.0%	0.0%	0.0%	0	0	0	0.0%	0.0%	0.0%	0	0	0	0.0%	0.0%	0.0%		
多賀町	8	4	12	21.1%	13.8%	17.9%	0	0	0	0.0%	0.0%	0.0%	6	1	7	15.8%	3.4%	10.4%	0	0	0	0.0%	0.0%	0.0%	6	1	7	15.8%	3.4%	10.4%		
市町立 計	1,287	857	2,144	20.7%	14.6%	17.7%	291	138	429	4.7%	2.3%	3.5%	1,097	747	1,844	17.6%	12.7%	15.2%	253	121	374	4.1%	2.1%	3.1%	1,350	868	2,218	21.7%	14.8%	18.3%		
国立	7	5	12	13.7%	9.6%	11.7%	1	0	1	2.0%	0.0%	1.0%	8	8	16	15.7%	15.4%	15.5%	2	1	3	3.9%	1.9%	2.9%	10	9	19	19.6%	17.3%	18.4%		
県立 計	13	9	22	12.3%	7.7%	9.9%	0	1	1	0.0%	0.9%	0.4%	14	10	24	13.2%	8.5%	10.8%	0	0	0	0.0%	0.0%	0.0%	14	10	24	13.2%	8.5%	10.8%		
私立 計	34	32	66	15.8%	12.3%	13.9%	1	0	1	0.5%	0.0%	0.2%	48	23	71	22.3%	8.8%	14.9%	1	0	1	0.5%	0.0%	0.2%	49	23	72	22.8%	8.8%	15.2%		
特別支援学校 計	12	8	20	13.3%	14.8%	13.9%	8	4	12	8.9%	7.4%	8.3%	10	9	19	11.1%	16.7%	13.2%	4	2	6	4.4%	3.7%	4.2%	14	11	25	15.6%	20.4%	17.4%		
総 計	1,353	911	2,264	20.3%	14.3%	17.4%	301	143	444	4.5%	2.2%	3.4%	1,177	797	1,974	17.6%	12.5%	15.1%	260	124	384	3.9%	2.0%	2.9%	1,437	921	2,358	21.5%	14.5%	18.1%		

(5) 令和6年度 高校3年生時点 歯科健康診査集計結果

学校	受診者数		う歯有病者数		う歯有病者率 (%)		処置完了者数		処置完了者率 (%)		未処置う歯総数		一人平均未処置う歯数		処置う歯総数		一人平均処置う歯数		喪失歯総数		一人平均喪失歯数		う歯総本数													
	男	女	計	男	女	計	男	女	計	男	女	計	男	女	計	男	女	計	男	女	計	男	女	計												
全日計	5,965	5,390	11,355	2,214	2,117	4,331	37.1	38.1	1,431	1,450	2,881	64.6	68.5	1,661	1,278	2,939	0.28	0.24	0.26	5,224	5,588	10,812	0.88	1.04	0.95	91	131	222	0.02	0.02	0.02	6,976	6,997	13,973		
定時制・通信制計	132	192	324	92	133	225	69.7	69.4	41	58	99	44.6	44.0	141	151	292	1.07	0.79	0.90	295	538	833	2.23	2.80	2.57	21	14	35	0.16	0.07	0.11	457	703	1160		
特別支援学校計	229	115	344	70	47	117	30.6	34.0	40	24	64	57.1	51.1	75	45	120	0.33	0.39	0.35	154	85	239	0.67	0.74	0.69	4	5	9	0.02	0.04	0.03	233	135	368		
総計	6,326	5,697	12,023	2,376	2,297	4,673	37.6	40.3	38.9	1,512	1,532	3,044	63.6	66.7	65.1	1,877	1,474	3,351	0.30	0.26	0.28	5,673	6,211	11,884	0.90	1.09	0.99	116	150	266	0.02	0.03	0.02	7,666	7,835	15,501

学校	一人平均う歯数						顎関節						歯列・咬合																					
	一人平均う歯数		要観察歯数		一人平均要観察歯数		要観察 (%)		要診断 (%)		要観察 (%)		要診断 (%)		要観察 (%)		要診断 (%)																	
	男	女	計	男	女	計	男	女	計	男	女	計	男	女	計	男	女	計																
全日計	1.17	1.30	1.23	2,710	2,942	5,652	0.45	0.55	0.50	108	108	216	1.8	2.0	1.9	15	23	38	0.3	0.4	0.3	1,193	1,246	2,439	20.0	23.1	21.5	262	266	528	4.4	4.9	4.6	
定時制・通信制計	3.46	3.66	3.58	83	118	201	0.27	0.43	0.36	2	3	5	1.5	1.6	1.5	0	1	1	0.0	0.5	0.3	15	23	38	11.4	12.0	11.7	0	6	6	0.0	0.0	3.1	1.9
特別支援学校計	1.02	1.17	1.07	55	69	124	0.24	0.60	0.36	2	1	3	0.9	0.9	0.9	2	1	3	0.9	0.9	0.9	51	28	79	22.3	24.3	23.0	34	18	52	14.8	15.7	15.1	
総計	1.21	1.38	1.29	2,800	3,094	5,894	0.44	0.54	0.49	112	112	224	1.8	2.0	1.9	17	25	42	0.3	0.4	0.3	1,259	1,297	2,556	19.9	22.8	21.3	296	290	586	4.7	5.1	4.9	

学校	歯垢の状態						歯肉の状態																							
	若干の付着 (%)		相当の付着 (%)		相当の付着 (%)		要観察 (%)		要診断 (%)		要観察 (%)		要診断 (%)																	
	男	女	計	男	女	計	男	女	計	男	女	計	男	女	計															
全日計	985	694	1,679	16.5	12.9	14.8	241	149	390	4.0	2.8	3.4	1,034	690	1,724	17.3	12.8	15.2	149	94	243	2.5	1.7	2.1	1,183	784	1,967	19.8	14.5	17.3
定時制・通信制計	44	43	87	33.3	22.4	26.9	7	8	15	5.3	4.2	4.6	36	39	75	27.3	20.3	23.1	10	6	16	7.6	3.1	4.9	46	45	91	34.8	23.4	28.1
特別支援学校計	65	16	81	28.4	13.9	23.5	24	11	35	10.5	9.6	10.2	55	13	68	24.0	11.3	19.8	15	9	24	6.6	7.8	7.0	70	22	92	30.6	19.1	26.7
総計	1,094	753	1,847	17.3	13.2	15.4	272	168	440	4.3	2.9	3.7	1,125	742	1,867	17.8	13.0	15.5	174	109	283	2.8	1.9	2.4	1,299	851	2,150	20.5	14.9	17.9

(6) フッ化物洗口実施状況（令和5年度末時点）

市町村名	実施学校名等	対象人数	開始年度	洗口液	洗口濃度 ppm	洗口頻度	経費負担者 (保健衛生部局・教育委員会・その他)
大津市	石山小学校	59	令和4年度	オラブリス洗口液0.2% (ボトルタイプ)	900	週1回	教育委員会
近江八幡市	八幡幼稚園	24	令和3年度	ミラノール	450	週2回	幼児課
近江八幡市	金田幼稚園	45	令和3年度	ミラノール	450	週2回	幼児課
近江八幡市	北里幼稚園	15	令和3年度	ミラノール	450	週2回	幼児課
近江八幡市	馬淵こども園	17	令和3年度	ミラノール	450	週2回	幼児課
近江八幡市	安土幼稚園	32	令和3年度	ミラノール	450	週2回	幼児課
近江八幡市	八王子保育園	22	令和3年度	ミラノール	450	週2回	幼児課
近江八幡市	北里保育園	31	令和3年度	ミラノール	450	週2回	幼児課
近江八幡市	紫雲保育園	20	令和3年度	ミラノール	450	週2回	幼児課
近江八幡市	ひむれ乳児保育所	20	令和3年度	ミラノール	450	週2回	幼児課
近江八幡市	あおば乳児保育所	24	令和3年度	ミラノール	450	週2回	幼児課
近江八幡市	メリー保育園	17	令和3年度	ミラノール	450	週2回	幼児課
近江八幡市	ありす保育園	30	令和3年度	ミラノール	450	週2回	幼児課
近江八幡市	金田東保育園	23	令和3年度	ミラノール	450	週2回	幼児課
近江八幡市	安土ののほな保育園	31	令和3年度	ミラノール	450	週2回	幼児課
近江八幡市	さくらっこ保育園	13	令和3年度	ミラノール	450	週2回	幼児課
近江八幡市	八幡保育所	22	令和3年度	ミラノール	450	週2回	幼児課
近江八幡市	桐原保育所	26	令和3年度	ミラノール	450	週2回	幼児課
近江八幡市	沖島保育所	1	令和3年度	ミラノール	450	週2回	幼児課
近江八幡市	近江兄弟社ひかり園	45	令和3年度	ミラノール	450	週2回	幼児課
近江八幡市	白鷺こども園	9	令和3年度	ミラノール	450	週2回	幼児課
近江八幡市	きりはら遊こども園	41	令和3年度	ミラノール	450	週2回	幼児課
近江八幡市	岡山紫雲こどもみらい園	54	令和3年度	ミラノール	450	週2回	幼児課
近江八幡市	京進のこどもえんHOPPA近江八幡	52	令和3年度	ミラノール	450	週2回	幼児課
近江八幡市	武佐こども園	26	令和3年度	ミラノール	450	週2回	幼児課
近江八幡市	老蘇こども園	30	令和3年度	ミラノール	450	週2回	幼児課
近江八幡市	八幡小学校	167	令和4年度	ミラノール	900	週1回	学校教育課
近江八幡市	島小学校	29	令和4年度	ミラノール	900	週1回	学校教育課
近江八幡市	沖島小学校	2	令和4年度	ミラノール	900	週1回	学校教育課
近江八幡市	岡山小学校	152	令和4年度	ミラノール	900	週1回	学校教育課
近江八幡市	金田小学校	268	令和4年度	ミラノール	900	週1回	学校教育課
近江八幡市	桐原小学校	183	令和4年度	ミラノール	900	週1回	学校教育課
近江八幡市	桐原東小学校	148	令和4年度	ミラノール	900	週1回	学校教育課
近江八幡市	馬淵小学校	51	令和4年度	ミラノール	900	週1回	学校教育課
近江八幡市	北里小学校	100	令和4年度	ミラノール	900	週1回	学校教育課
近江八幡市	武佐小学校	57	令和4年度	ミラノール	900	週1回	学校教育課
近江八幡市	安土小学校	188	令和4年度	ミラノール	900	週1回	学校教育課
近江八幡市	老蘇小学校	48	令和4年度	ミラノール	900	週1回	学校教育課
守山市	カナリヤ保育園	107	昭和64年	ミラノール	450	週2回	保健衛生部局
守山市	浮気保育園	59	平成8年1月	ミラノール	450	週2回	保健衛生部局
守山市	守山保育園	53	平成8年1月	ミラノール	450	週2回	保健衛生部局
守山市	吉身保育園	65	平成8年1月	ミラノール	450	週2回	保健衛生部局
守山市	若鮎こども園	51	平成8年1月	ミラノール	450	週2回	保健衛生部局

市町村名	実施学校名等	対象人数	開始年度	洗口液	洗口濃度 ppm	洗口 頻度	経費負担者 (保健衛生部局・ 教育委員会・その他)
守山市	滋賀短期大学附属すみれ保育園	59	令和2年4月	ミラノール	450	週2回	保健衛生部局
守山市	カナリヤ第2保育園	4	平成10年4月	ミラノール	450	週2回	保健衛生部局
守山市	ふるたか虹のはし保育園	97	平成31(令和元)年4月	ミラノール	450	週2回	保健衛生部局
守山市	洛和みずのさと保育園	21	令和4年5月	ミラノール	450	週2回	保健衛生部局
守山市	河西幼稚園	83	平成8年1月	ミラノール	450	週2回	保健衛生部局
守山市	立入が丘幼稚園	56	平成8年1月	ミラノール	450	週2回	保健衛生部局
守山市	速野幼稚園	45	平成8年1月	ミラノール	450	週2回	保健衛生部局
守山市	物部幼稚園	70	平成8年1月	ミラノール	450	週2回	保健衛生部局
守山市	認定こども園守山幼稚園	153	平成8年1月	ミラノール	450	週2回	保健衛生部局
守山市	吉身幼稚園	78	平成8年1月	ミラノール	450	週2回	保健衛生部局
守山市	はすねだこども園	117	平成22年4月	ミラノール	450	週2回	保健衛生部局
守山市	速野カナリヤこども園	38	平成22年4月	ミラノール	450	週2回	保健衛生部局
守山市	玉津こども園	118	平成22年4月	ミラノール	450	週2回	保健衛生部局
守山市	小津こども園	100	平成22年4月	ミラノール	450	週2回	保健衛生部局
守山市	ひなぎくこども園	105	平成23年4月	ミラノール	450	週2回	保健衛生部局
守山市	もりの風こども園	106	平成23年9月	ミラノール	450	週2回	保健衛生部局
守山市	中洲こども園	50	平成28年4月	ミラノール	450	週2回	保健衛生部局
守山市	小津小学校	362	平成9年5月	ミラノール	900	週1回	保健衛生部局
守山市	河西小学校	1000	平成9年5月	ミラノール	900	週1回	保健衛生部局
守山市	立入が丘小学校	530	平成9年5月	ミラノール	900	週1回	保健衛生部局
守山市	玉津小学校	303	平成9年5月	ミラノール	900	週1回	保健衛生部局
守山市	中洲小学校	134	平成9年5月	ミラノール	900	週1回	保健衛生部局
守山市	速野小学校	712	平成9年5月	ミラノール	900	週1回	保健衛生部局
守山市	物部小学校	687	平成9年5月	ミラノール	900	週1回	保健衛生部局
守山市	守山小学校	1033	平成9年5月	ミラノール	900	週1回	保健衛生部局
守山市	吉身小学校	603	平成9年5月	ミラノール	900	週1回	保健衛生部局
甲賀市	雲井保育園	9	平成14年度	ミラノール	250	週5回	保健衛生部局
甲賀市	朝宮保育園	2	平成14年度	ミラノール	250	週5回	保健衛生部局
甲賀市	明照保育園	15	平成14年度	ミラノール	250	週5回	保健衛生部局
甲賀市	柏木保育園	39	平成21年度	ミラノール	250	週5回	保健衛生部局
甲賀市	水口北保育園	46	平成21年度	ミラノール	250	週5回	保健衛生部局
甲賀市	大野保育園	11	平成21年度	ミラノール	250	週5回	保健衛生部局
甲賀市	甲賀西保育園	30	平成21年度	ミラノール	250	週5回	保健衛生部局
甲賀市	甲賀北保育園	9	平成21年度	ミラノール	250	週5回	保健衛生部局
甲賀市	甲南東保育園	20	平成21年度	ミラノール	250	週5回	保健衛生部局
甲賀市	甲南西保育園	23	平成21年度	ミラノール	250	週5回	保健衛生部局
甲賀市	甲南南保育園	15	平成21年度	ミラノール	250	週5回	保健衛生部局
甲賀市	甲南希望が丘保育園	27	平成21年度	ミラノール	250	週5回	保健衛生部局
甲賀市	甲南のぞみ保育園	31	平成30年10月	ミラノール	250	週5回	保健衛生部局
甲賀市	あいみらい保育園	62	令和2年度	ミラノール	250	週5回	保健衛生部局
甲賀市	ここのつす園	33	令和4年度	ミラノール	250	週5回	保健衛生部局
甲賀市	貴生川認定こども園	65	令和5年度	ミラノール	250	週5回	保健衛生部局
甲賀市	伴谷くじら園	63	令和5年度	ミラノール	250	週5回	保健衛生部局
甲賀市	甲南幼稚園	57	平成26年度	ミラノール	250	週5回	保健衛生部局

市町村名	実施学校名等	対象人数	開始年度	洗口液	洗口濃度 ppm	洗口 頻度	経費負担者 (保健衛生部局・ 教育委員会・その他)
甲賀市	信楽にこにこ園	17	平成14年度	ミラノール	250	週5回	保健衛生部局
甲賀市	土山にこにこ園	19	平成21年度	ミラノール	250	週5回	保健衛生部局
甲賀市	大原にこにこ園	22	平成21年度	ミラノール	250	週5回	保健衛生部局
甲賀市	油日にこにこ園	14	平成21年度	ミラノール	250	週5回	保健衛生部局
湖南省	HOPPA菩提寺西	13	令和元年度	ミラノール	450	週2回	保健衛生部局
湖南省	菩提寺くじらこども園	35	令和元年度	ミラノール	450	週2回	保健衛生部局
湖南省	平松こども園	41	令和元年度	ミラノール	450	週2回	保健衛生部局
湖南省	下田こども園	31	令和元年度	ミラノール	450	週2回	保健衛生部局
湖南省	HOPPA石部南	18	令和元年度	ミラノール	450	週2回	保健衛生部局
湖南省	HOPPA湖南水戸	19	令和元年度	ミラノール	450	週2回	保健衛生部局
湖南省	岩根こども園	16	令和元年度	ミラノール	450	週2回	保健衛生部局
湖南省	阿星あかつき保育園	25	令和元年度	ミラノール	450	週2回	保健衛生部局
湖南省	三雲くじら保育園	15	令和元年度	ミラノール	450	週2回	保健衛生部局
湖南省	石部保育園	26	令和元年度	ミラノール	450	週2回	保健衛生部局
湖南省	しおん園	9	令和元年度	ミラノール	450	週2回	保健衛生部局
湖南省	菩提寺優愛保育園モンテ	12	令和元年度	ミラノール	450	週2回	保健衛生部局
湖南省	甲西あかつき保育園	21	令和元年度	ミラノール	450	週2回	保健衛生部局
湖南省	ひかり幼稚園	26	令和元年度	ミラノール	450	週2回	保健衛生部局
湖南省	水戸幼稚園	56	令和元年度	ミラノール	450	週2回	保健衛生部局
湖南省	三雲幼稚園	37	令和元年度	ミラノール	450	週2回	保健衛生部局
高島市	今津東保育園	0	平成29年1月	ミラノール	450	週2回	保健衛生部局
高島市	古賀保育園	3	平成29年1月	ミラノール	450	週2回	保健衛生部局
高島市	マキノ東こども園	15	平成29年1月	ミラノール	450	週2回	保健衛生部局
高島市	マキノ西こども園	12	平成29年1月	ミラノール	450	週2回	保健衛生部局
高島市	愛隣こども園	10	平成29年1月	ミラノール	450	週2回	保健衛生部局
高島市	静里なのはな園	34	平成29年1月	ミラノール	450	週2回	保健衛生部局
高島市	大師山さくら園	38	平成29年1月	ミラノール	450	週2回	保健衛生部局
高島市	高島こども園	18	平成29年1月	ミラノール	450	週2回	保健衛生部局
高島市	朽木こども園	4	平成29年1月	ミラノール	450	週2回	保健衛生部局
高島市	マキノ東小学校	56	平成29年6月	ミラノール	900	週1回	教育委員会
高島市	マキノ西小学校	43	平成29年6月	ミラノール	900	週1回	教育委員会
高島市	マキノ南小学校	55	平成29年6月	ミラノール	900	週1回	教育委員会
高島市	今津東小学校	300	平成29年6月	ミラノール	900	週1回	教育委員会
高島市	今津北小学校	68	平成29年6月	ミラノール	900	週1回	教育委員会
高島市	朽木東小学校	39	平成29年6月	ミラノール	900	週1回	教育委員会
高島市	朽木西小学校	2	平成29年6月	ミラノール	900	週1回	教育委員会
高島市	安曇小学校	277	平成29年6月	ミラノール	900	週1回	教育委員会
高島市	青柳小学校	105	平成29年6月	ミラノール	900	週1回	教育委員会
高島市	本庄小学校	53	平成29年6月	ミラノール	900	週1回	教育委員会
高島市	高島小学校	210	平成29年6月	ミラノール	900	週1回	教育委員会
高島市	新旭南小学校	223	平成29年6月	ミラノール	900	週1回	教育委員会
高島市	新旭北小学校	251	平成29年6月	ミラノール	900	週1回	教育委員会
東近江市	八宮こども園	29	平成28年4月	ミラノール	450	週2回	保健衛生部局
東近江市	永源寺もみじ幼児園	26	平成18年4月	ミラノール	450	週2回	保健衛生部局

市町村名	実施学校名等	対象人数	開始年度	洗口液	洗口濃度 ppm	洗口 頻度	経費負担者 (保健衛生部局・ 教育委員会・その他)
東近江市	ふたばこども園	36	平成23年10月	ミラノール	450	週2回	保健衛生部局
東近江市	八日市めぐみ保育園	22	平成29年5月	ミラノール	450	週2回	保健衛生部局
東近江市	むつみ保育園	16	平成29年5月	ミラノール	450	週2回	保健衛生部局
東近江市	かすが保育園	14	平成29年5月	ミラノール	450	週2回	保健衛生部局
東近江市	能登川あおぞら幼児園	70	平成28年5月	ミラノール	450	週2回	保健衛生部局
東近江市	能登川にじいろ幼児園	17	平成28年4月	ミラノール	450	週2回	保健衛生部局
東近江市	長峰幼稚園	17	平成23年10月	ミラノール	450	週2回	保健衛生部局
東近江市	玉緒幼稚園	22	平成29年5月	ミラノール	450	週2回	保健衛生部局
東近江市	八日市幼稚園	10	平成29年5月	ミラノール	450	週2回	保健衛生部局
東近江市	建部幼稚園	8	平成29年5月	ミラノール	450	週2回	保健衛生部局
東近江市	愛東あいあい幼稚園	6	平成29年5月	ミラノール	450	週2回	保健衛生部局
東近江市	五個荘あさひ幼児園	30	平成29年5月	ミラノール	450	週2回	保健衛生部局
東近江市	五個荘あじさい幼児園	20	平成29年5月	ミラノール	450	週2回	保健衛生部局
東近江市	さくらんぼ幼児園	45	平成29年5月	ミラノール	450	週2回	保健衛生部局
東近江市	ちどり幼児園	26	平成28年5月	ミラノール	450	週2回	保健衛生部局
東近江市	そらの鳥こども園	29	平成29年5月	ミラノール	450	週2回	保健衛生部局
東近江市	湖東ひばり幼児園	57	平成16年4月	ミラノール	450	週2回	保健衛生部局
東近江市	蒲生幼児園	38	平成30年4月	ミラノール	450	週2回	保健衛生部局
東近江市	中野むくのき幼児園	63	平成30年4月	ミラノール	450	週2回	保健衛生部局
東近江市	わかば幼児園	47	平成29年5月	ミラノール	450	週2回	保健衛生部局
東近江市	ひまわり幼児園	69	平成29年5月	ミラノール	450	週2回	保健衛生部局
東近江市	あかね幼児園	35	平成29年5月	ミラノール	450	週2回	保健衛生部局
東近江市	延命こども園	34	平成29年5月	ミラノール	450	週2回	保健衛生部局
東近江市	ゆいの杜こども園	21	平成30年4月	ミラノール	450	週2回	保健衛生部局
東近江市	こども園あつる	17	平成29年5月	ミラノール	450	週2回	保健衛生部局
東近江市	五個荘小学校	641	平成29年5月	ミラノール	900	週1回	保健衛生部局
東近江市	湖東第一小学校	137	平成17年4月	ミラノール	900	週1回	保健衛生部局
東近江市	湖東第二小学校	118	平成17年4月	ミラノール	900	週1回	保健衛生部局
東近江市	湖東第三小学校	182	平成17年4月	ミラノール	900	週1回	保健衛生部局
東近江市	市原小学校	81	平成18年4月	ミラノール	900	週1回	保健衛生部局
東近江市	山上小学校	111	平成18年4月	ミラノール	900	週1回	保健衛生部局
東近江市	蒲生東小学校	138	平成24年4月	ミラノール	900	週1回	保健衛生部局
東近江市	蒲生西小学校	368	平成24年4月	ミラノール	900	週1回	保健衛生部局
東近江市	蒲生北小学校	259	平成24年4月	ミラノール	900	週1回	保健衛生部局
東近江市	能登川東小学校	385	平成29年5月	ミラノール	900	週1回	保健衛生部局
東近江市	能登川西小学校	159	平成29年5月	ミラノール	900	週1回	保健衛生部局
東近江市	能登川南小学校	671	平成29年5月	ミラノール	900	週1回	保健衛生部局
東近江市	能登川北小学校	64	平成29年5月	ミラノール	900	週1回	保健衛生部局
東近江市	玉緒小学校	208	平成29年5月	ミラノール	900	週1回	保健衛生部局
東近江市	御園小学校	401	平成29年5月	ミラノール	900	週1回	保健衛生部局
東近江市	八日市南小学校	510	平成29年5月	ミラノール	900	週1回	保健衛生部局
東近江市	箕作小学校	509	平成29年5月	ミラノール	900	週1回	保健衛生部局
東近江市	八日市北小学校	382	平成29年5月	ミラノール	900	週1回	保健衛生部局
東近江市	八日市西小学校	224	平成29年5月	ミラノール	900	週1回	保健衛生部局

市町村名	実施学校名等	対象人数	開始年度	洗口液	洗口濃度 ppm	洗口頻度	経費負担者 (保健衛生部局・ 教育委員会・その他)
東近江市	布引小学校	226	平成29年5月	ミラノール	900	週1回	保健衛生部局
東近江市	愛東南小学校	93	平成29年5月	ミラノール	900	週1回	保健衛生部局
東近江市	愛東北小学校	103	平成29年5月	ミラノール	900	週1回	保健衛生部局
日野町	あおぞら園	16	平成27年9月	ミラノール	250	週5回	保健衛生部局
日野町	こばと園	20	平成27年9月	ミラノール	250	週5回	保健衛生部局
日野町	わらべ保育園	14	平成27年9月	ミラノール	250	週5回	保健衛生部局
日野町	第二わらべ保育園	12	平成27年9月	ミラノール	250	週5回	保健衛生部局
日野町	日野幼稚園	31	平成27年9月	ミラノール	250	週5回	保健衛生部局
日野町	西大路幼稚園	6	平成27年9月	ミラノール	250	週5回	保健衛生部局
日野町	南比都佐幼稚園	6	平成27年9月	ミラノール	250	週5回	保健衛生部局
日野町	必佐幼稚園	19	平成27年9月	ミラノール	250	週5回	保健衛生部局
日野町	桜谷こども園	15	平成29年5月	ミラノール	250	週5回	保健衛生部局
日野町	日野小学校	502	平成28年5月	ミラノール	900	週1回	保健衛生部局
日野町	桜谷小学校	75	平成28年5月	ミラノール	900	週1回	保健衛生部局
日野町	西大路小学校	57	平成28年5月	ミラノール	900	週1回	保健衛生部局
日野町	南比都佐小学校	86	平成28年5月	ミラノール	900	週1回	保健衛生部局
日野町	必佐小学校	270	平成28年5月	ミラノール	900	週1回	保健衛生部局
日野町	日野中学校	507	平成29年5月	ミラノール	900	週1回	保健衛生部局
竜王町	ひまわり保育園	28	平成12年12月	ミラノール	250	週5回	教育委員会
竜王町	コスモス保育園	17	平成26年5月	ミラノール	250	週5回	教育委員会
竜王町	竜王こども園	35	平成12年10月	フッ化物試薬	225	週5回	教育委員会
竜王町	竜王小学校	371	平成12年9月	フッ化物試薬	900	週1回	教育委員会
竜王町	竜王西小学校	241	平成12年9月	フッ化物試薬	900	週1回	教育委員会
竜王町	竜王中学校	329	平成18年4月	フッ化物試薬	900	週1回	教育委員会
愛荘町	秦川保育園	29	平成30年4月	ミラノール	250	週5回	保健衛生部局
愛荘町	秦川愛児園	15	平成30年4月	ミラノール	250	週5回	保健衛生部局
愛荘町	八木荘保育園	17	平成30年4月	ミラノール	250	週5回	保健衛生部局
愛荘町	愛知川保育園	13	平成30年4月	ミラノール	250	週5回	保健衛生部局
愛荘町	ゆたか保育園	20	平成30年4月	ミラノール	250	週5回	保健衛生部局
愛荘町	つくし保育園	20	平成30年4月	ミラノール	250	週5回	保健衛生部局
愛荘町	秦荘幼稚園	32	平成30年4月	ミラノール	250	週5回	保健衛生部局
愛荘町	愛知川幼稚園	53	平成30年4月	ミラノール	250	週5回	保健衛生部局
愛荘町	愛知川小学校	415	平成31年4月	ミラノール	900	週1回	教育委員会
愛荘町	愛知川東小学校	419	平成31年4月	ミラノール	900	週1回	教育委員会
愛荘町	秦荘西小学校	255	平成31年4月	ミラノール	900	週1回	教育委員会
愛荘町	秦荘東小学校	285	平成31年4月	ミラノール	900	週1回	教育委員会
豊郷町	豊郷幼稚園	21	平成22年1月	ミラノール	250	週5回	保健衛生部局
豊郷町	愛里保育園	16	平成22年1月	ミラノール	250	週5回	保健衛生部局
豊郷町	崇徳保育園	40	平成22年1月	ミラノール	250	週5回	保健衛生部局
豊郷町	日栄小学校	225	平成22年5月	フッ化ナトリウム水溶液	900	週1回	保健衛生部局
豊郷町	豊郷小学校	207	平成22年5月	フッ化ナトリウム水溶液	900	週1回	保健衛生部局
甲良町	甲良東こども園	19	平成19年5月	ミラノール	250	週5回	教育委員会
甲良町	甲良西こども園	21	平成19年5月	ミラノール	250	週5回	教育委員会
甲良町	東小学校	179	平成19年6月	フッ化ナトリウム水溶液	900	週1回	教育委員会

市町村名	実施学校名等	対象人数	開始年度	洗口液	洗口濃度 ppm	洗口 頻度	経費負担者 (保健衛生部局・ 教育委員会・その他)
甲良町	西小学校	133	平成19年6月	フッ化ナトリウム水溶液	900	週1回	教育委員会
多賀町	多賀幼稚園	13	平成18年4月	ミラノール	250	週5回	教育委員会
多賀町	ささゆり保育園	60	平成18年4月	ミラノール	250	週5回	教育委員会
多賀町	大滝たきのみやこども園	17	平成18年4月	ミラノール	250	週5回	教育委員会
多賀町	多賀小学校	378	平成18年4月	フッ化ナトリウム水溶液 ミラノール(12月～)	900	週1回	教育委員会
多賀町	大滝小学校	46	平成18年4月	フッ化ナトリウム水溶液 ミラノール(12月～)	900	週1回	教育委員会

※新型コロナウイルスの感染症を鑑み一部実施中止期間もあり

	実施施設数	実施実人数
保育園・幼稚園・こども園	148	4,917
小学校	74	18,612
中学校	2	836
合計	224	24,365

4 成人齒科保健關係資料

令和5年度歯周病検診（健康増進事業）市町別実施状況

市町	対象年齢	対象者数	受診者数	受診率
大津市保健所		4,228	144	3.4%
大津市	40	4,228	144	3.4%
南部健康福祉事務所		14,707	629	4.3%
草津市	40、50、60、70	7,500	383	5.1%
守山市	40、50、60、70	4,605	232	5.0%
栗東市	未実施	-	-	-
野洲市	40、50、60、70	2,602	14	0.5%
甲賀健康福祉事務所		37,002	125	0.3%
甲賀市	40、50、60、70	34,777	66	0.2%
湖南市	40、50、60	2,225	59	2.7%
東近江健康福祉事務所		8,518	38	0.4%
近江八幡市	未実施	-	-	-
東近江市	40、50、60、70	8,518	38	0.4%
日野町	未実施	-	-	-
竜王町	未実施	-	-	-
湖東健康福祉事務所		4,902	242	4.9%
彦根市	40、50、60	4,527	194	4.3%
愛荘町	未実施	-	-	-
豊郷町	未実施	-	-	-
甲良町	未実施	-	-	-
多賀町	40、50、60、70	375	48	12.8%
湖北健康福祉事務所		5,998	51	0.9%
長浜市	40、50、60、70	5,998	51	0.9%
米原市	未実施	-	-	-
高島健康福祉事務所		1,142	61	5.3%
高島市	40、50	1,142	61	5.3%
滋賀県		76,497	1290	1.7%

※ 令和5年度健康増進事業費補助金事業実績報告書より作成

5 高齡者齒科保健關係資料

市町別保険医療における在宅歯科医療サービス利用状況

■訪問歯科診療料算定状況（令和5年3月～令和6年2月集計分）

市町名	A 延べ件数						B 延べ回数						C 実人数						D 被保険者数						E 訪問歯科診療利用率(D/C)										
	男(再掲)			女(再掲)			男(再掲)			女(再掲)			男(再掲)			女(再掲)			男(再掲)			女(再掲)			男(再掲)			女(再掲)							
	64歳以下	65～74歳	75歳以上	64歳以下	65～74歳	75歳以上	64歳以下	65～74歳	75歳以上	64歳以下	65～74歳	75歳以上	64歳以下	65～74歳	75歳以上	64歳以下	65～74歳	75歳以上	64歳以下	65～74歳	75歳以上	64歳以下	65～74歳	75歳以上	64歳以下	65～74歳	75歳以上	64歳以下	65～74歳	75歳以上					
	計	計	計	計	計	計	計	計	計	計	計	計	計	計	計	計	計	計	計	計	計	計	計	計	計	計	計	計	計	計					
大津市	17,040	258	453	3,188	233	604	12,304	24,533	323	693	4,666	290	807	17,754	3,111	46	96	692	42	107	2,128	111,998	16,253	12,210	21,236	16,300	15,791	30,208	2,8%	0.3%	0.8%	3.3%	0.3%	0.7%	7.0%
草津市	4,050	88	172	746	53	118	2,873	5,347	135	230	1,049	54	142	3,737	809	12	32	172	10	24	559	38,120	6,068	3,936	7,432	5,724	5,258	9,702	2.1%	0.2%	0.8%	2.3%	0.2%	0.5%	5.8%
守山市	2,069	39	64	467	6	78	1,415	2,558	41	79	555	7	96	1,780	496	7	12	129	3	19	326	23,090	3,322	2,623	4,505	3,321	3,359	5,960	2.1%	0.2%	0.5%	2.9%	0.1%	0.6%	5.5%
栗東市	1,703	49	61	364	20	63	1,146	2,235	52	70	486	21	76	1,530	332	7	12	74	5	10	224	17,566	3,044	1,821	3,156	3,088	2,259	4,198	1.9%	0.2%	0.7%	2.3%	0.2%	0.4%	5.3%
野洲市	2,128	38	67	488	22	55	1,458	2,686	60	81	589	25	105	1,826	366	6	10	99	4	13	234	15,708	2,065	1,802	3,247	1,929	2,349	4,316	2.3%	0.3%	0.6%	3.0%	0.2%	0.6%	5.4%
甲賀市	3,055	55	92	589	60	144	2,115	3,685	64	107	746	67	183	2,518	698	9	23	167	12	28	459	29,478	3,994	3,773	5,724	3,650	4,213	8,124	2.4%	0.2%	0.6%	2.9%	0.3%	0.7%	5.6%
湖南市	1,371	66	64	261	28	101	851	1,984	107	69	378	39	108	1,283	307	10	14	68	4	21	190	16,359	2,373	2,118	3,114	2,261	2,554	3,939	1.9%	0.4%	0.7%	2.2%	0.2%	0.8%	4.8%
東近江市	3,795	34	120	773	41	91	2,736	5,487	99	169	1,112	56	108	3,943	634	5	19	148	7	18	437	36,124	5,237	4,530	6,764	4,894	5,151	9,548	1.8%	0.1%	0.4%	2.2%	0.1%	0.3%	4.6%
近江八幡市	3,221	88	99	439	38	86	2,471	4,961	118	195	700	68	129	3,751	503	12	17	102	6	17	349	26,581	3,528	3,212	5,178	3,576	3,873	7,214	1.9%	0.3%	0.5%	2.0%	0.2%	0.4%	4.8%
日野町	841	12	14	147	0	27	641	967	18	15	185	0	40	709	148	3	2	38	0	7	98	7,363	1,003	917	1,461	893	1,032	2,057	2.0%	0.3%	0.2%	2.6%	0.0%	0.7%	4.8%
龍王町	269	7	5	96	1	9	151	347	7	6	143	1	10	180	61	2	2	18	1	1	37	3,774	468	546	741	417	644	958	1.6%	0.4%	0.4%	2.4%	0.2%	0.2%	3.9%
彦根市	3,228	103	118	747	112	93	2,055	4,556	154	168	1,078	234	189	2,733	687	23	23	158	16	21	446	34,829	5,185	4,185	6,398	5,027	4,877	9,157	2.0%	0.4%	0.5%	2.5%	0.3%	0.4%	4.9%
愛荘町	311	29	0	80	12	0	190	391	38	0	96	27	0	230	75	3	0	17	2	0	53	6,029	970	719	1,082	896	835	1,527	1.2%	0.3%	0.0%	1.6%	0.2%	0.0%	3.5%
豊郷町	142	12	12	44	0	0	74	193	12	19	53	0	0	109	29	1	1	10	0	0	17	2,574	473	306	415	453	342	585	1.1%	0.2%	0.3%	2.4%	0.0%	0.0%	2.9%
甲良町	179	1	1	33	30	3	111	303	1	1	57	38	12	194	28	1	1	5	3	1	17	2,826	474	329	481	427	366	749	1.0%	0.2%	0.3%	1.0%	0.7%	0.3%	2.3%
多賀町	632	0	18	117	7	1	489	1,009	0	26	186	10	1	786	73	0	2	15	2	1	53	2,796	352	363	577	291	396	817	2.6%	0.0%	0.6%	2.6%	0.7%	0.3%	6.5%
米原市	947	1	33	187	5	34	687	1,301	1	52	271	5	55	917	224	1	8	51	1	8	155	13,038	1,609	1,670	2,542	1,542	1,831	3,844	1.7%	0.1%	0.5%	2.0%	0.1%	0.4%	4.0%
長浜市	1,843	60	28	422	57	35	1,241	2,437	76	44	573	73	38	1,633	471	12	11	113	12	11	312	39,594	5,408	4,886	7,439	5,294	5,464	11,103	1.2%	0.2%	0.2%	1.5%	0.2%	0.2%	2.8%
高島市	631	14	43	177	0	24	373	1,016	16	67	344	0	36	553	143	2	9	42	0	4	86	19,341	2,535	2,481	3,767	2,317	2,691	5,550	0.7%	0.1%	0.4%	1.1%	0.0%	0.1%	1.5%
滋賀県	47,455	954	1,464	9,365	725	1,566	33,381	65,996	1,322	2,091	13,267	1,015	2,135	46,166	9,195	162	294	2,118	130	311	6,180	447,188	64,361	52,427	85,259	62,300	63,285	119,556	2.1%	0.3%	0.6%	2.5%	0.2%	0.5%	5.2%

■二次保健医療圏域別（再掲）

大津	17,040	258	453	3,188	233	604	12,304	24,533	323	693	4,666	290	807	17,754	3,111	46	96	692	42	107	2,128	111,998	16,253	12,210	21,236	16,300	15,791	30,208	2.8%	0.3%	0.8%	3.3%	0.3%	0.7%	7.0%
湖南	9,950	214	364	2,065	101	314	6,892	12,826	288	460	2,679	107	419	8,873	2,003	32	66	474	22	66	1,343	94,484	14,499	10,182	18,340	14,062	13,225	24,176	2.1%	0.2%	0.6%	2.6%	0.2%	0.5%	5.6%
甲賀	4,426	121	156	850	88	245	2,966	5,669	171	176	1,124	106	291	3,807	1,005	19	37	235	16	49	649	45,837	6,367	5,891	8,838	5,911	6,767	12,063	2.2%	0.3%	0.6%	2.7%	0.3%	0.7%	5.4%
東近江	8,126	141	238	1,455	80	213	5,999	11,762	242	385	2,140	125	287	8,583	1,346	22	40	306	14	43	921	73,842	10,236	9,205	14,144	9,780	10,700	19,777	1.8%	0.2%	0.4%	2.2%	0.1%	0.4%	4.7%
湖東	4,492	145	149	1,021	161	97	2,919	6,452	205	214	1,470	309	202	4,052	892	28	27	205	23	23	586	49,054	7,454	5,902	8,953	7,094	6,816	12,835	1.8%	0.4%	0.5%	2.3%	0.3%	0.3%	4.6%
湖北	2,790	61	61	609	62	69	1,928	3,738	77	96	844	78	93	2,550	695	13	19	164	13	19	467	52,632	7,017	6,556	9,981	6,836	7,295	14,947	1.3%	0.2%	0.3%	1.6%	0.2%	0.3%	3.1%
湖西	631	14	43	177	0	24	373	1,016	16	67	344	0	36	553	143	2	9	42	0	4	86	19,341	2,535	2,481	3,767	2,317	2,691	5,550	0.7%	0.1%	0.4%	1.1%	0.0%	0.1%	1.5%
滋賀県	47,455	954	1,464	9,365	725	1,566	33,381	65,996	1,322	2,091	13,267	1,015	2,135	46,166	9,195	162	294	2,118	130	311	6,180	447,188	64,361	52,427	85,259	62,300	63,285	119,556	2.1%	0.3%	0.6%	2.5%	0.2%	0.5%	5.2%

医療福祉推進課提供データ

■訪問歯科衛生指導料算定状況（令和5年3月～令和6年2月集計分）

市町名	A 延べ件数						B 延べ回数						C 実人数						D 被保険者数						E 訪問歯科診療利用率 (D/C)										
	男(再掲)			女(再掲)			男(再掲)			女(再掲)			男(再掲)			女(再掲)			男(再掲)			女(再掲)			男(再掲)			女(再掲)							
	64歳以下	65～74歳	75歳以上	64歳以下	65～74歳	75歳以上	64歳以下	65～74歳	75歳以上	64歳以下	65～74歳	75歳以上	64歳以下	65～74歳	75歳以上	64歳以下	65～74歳	75歳以上	64歳以下	65～74歳	75歳以上	64歳以下	65～74歳	75歳以上	64歳以下	65～74歳	75歳以上	64歳以下	65～74歳	75歳以上					
	計	計	計	計	計	計	計	計	計	計	計	計	計	計	計	計	計	計	計	計	計	計	計	計	計	計	計	計	計	計					
大津市	7,093	242	142	1,139	182	206	5,182	346	271	2,084	279	380	8,879	1,224	31	25	226	24	38	880	16,253	12,210	21,236	16,300	15,791	30,208	1.1%	0.2%	0.2%	1.1%	0.1%	0.2%	2.9%		
草津市	1,874	77	74	293	65	55	1,310	127	155	478	121	90	2,038	327	9	12	58	7	8	233	6,068	3,936	7,432	5,724	5,258	9,702	0.9%	0.1%	0.3%	0.8%	0.1%	0.2%	2.4%		
守山市	1,013	51	31	242	0	31	658	70	54	499	0	60	1,553	195	6	4	56	0	7	122	23,090	3,322	4,505	3,321	3,359	5,960	0.8%	0.2%	0.2%	1.2%	0.0%	0.2%	2.0%		
栗東市	1,054	40	40	197	12	26	739	44	57	500	15	38	1,352	158	5	6	31	2	5	109	17,566	3,044	1,821	3,156	3,088	4,198	0.9%	0.2%	0.3%	1.0%	0.1%	0.2%	2.6%		
野洲市	1,338	22	19	334	11	14	938	42	63	731	14	24	2,276	199	3	3	56	1	4	132	15,708	2,065	1,802	3,247	1,929	4,316	1.3%	0.1%	0.2%	1.7%	0.1%	0.2%	3.1%		
甲賀市	2,911	57	70	463	37	116	2,168	108	118	920	53	217	4,522	395	7	9	69	7	13	290	29,478	3,994	3,773	5,724	4,213	8,124	1.3%	0.2%	0.2%	1.2%	0.2%	0.3%	3.6%		
湖南市	1,147	43	58	170	21	77	778	88	144	434	39	193	1,763	157	5	7	23	3	10	109	16,359	2,373	2,118	2,261	2,554	3,939	1.0%	0.2%	0.3%	0.7%	0.1%	0.4%	2.8%		
桑江市	2,484	27	58	481	20	65	1,833	4,811	69	108	876	31	118	3,609	381	4	8	81	3	8	277	36,124	5,237	4,530	6,764	4,894	5,151	1.1%	0.1%	0.2%	1.2%	0.1%	0.2%	2.9%	
近江八幡市	1,865	89	59	269	43	55	1,350	3,993	127	182	637	98	134	2,815	247	9	6	42	5	8	177	26,581	3,528	3,212	5,178	3,873	7,214	0.9%	0.3%	0.2%	0.8%	0.1%	0.2%	2.5%	
日野町	754	5	15	109	0	11	614	1,401	9	25	213	0	13	1,141	107	1	2	20	0	83	7,363	1,003	917	1,461	893	2,057	1.5%	0.1%	0.2%	1.4%	0.0%	0.1%	4.0%		
菟王町	159	9	0	46	0	8	96	393	32	0	130	0	9	222	24	1	0	7	0	15	3,774	468	546	741	417	644	0.6%	0.2%	0.0%	0.9%	0.0%	0.2%	1.6%		
彦根市	1,534	80	90	373	71	31	889	1,477	170	728	204	74	1,642	304	17	15	66	11	10	185	34,829	5,185	4,185	6,398	5,027	4,877	0.9%	0.3%	0.4%	1.0%	0.2%	0.2%	2.0%		
彦根町	210	27	0	76	16	0	91	342	36	0	128	37	0	141	32	3	0	10	2	17	6,029	970	719	1,082	896	835	1,527	0.5%	0.3%	0.0%	0.9%	0.2%	0.0%	1.1%	
豊郷町	137	12	12	58	0	0	55	293	12	44	102	0	0	135	16	1	7	0	0	7	2,574	473	306	415	453	342	585	0.6%	0.2%	0.3%	1.7%	0.0%	0.0%	1.2%	
甲良町	138	0	0	35	9	3	91	363	0	0	91	9	12	251	18	0	0	4	1	12	2,826	474	329	481	427	366	749	0.6%	0.0%	0.0%	0.8%	0.2%	0.3%	1.6%	
多賀町	299	0	19	34	7	1	238	886	0	51	87	13	734	42	0	2	7	2	1	30	2,796	352	363	577	291	396	1,500	0.6%	0.0%	0.6%	1.2%	0.7%	0.3%	3.7%	
米原市	508	1	18	59	9	7	414	981	1	41	106	13	21	799	74	1	2	11	2	55	13,038	1,609	1,670	2,542	1,542	1,831	3,844	0.6%	0.1%	0.1%	0.4%	0.1%	0.2%	1.4%	
長浜市	310	14	4	72	28	3	189	611	19	8	148	42	4	390	77	2	1	19	4	50	39,594	5,408	4,886	7,439	5,294	5,464	11,103	0.2%	0.0%	0.0%	0.3%	0.1%	0.0%	0.5%	
高島市	783	0	12	161	0	12	598	1,612	0	22	316	0	29	1,245	124	0	2	27	0	94	19,341	2,535	2,481	3,767	2,317	2,691	5,550	0.6%	0.0%	0.1%	0.7%	0.0%	0.0%	1.7%	
滋賀県	25,611	796	721	4,611	531	721	18,231	49,890	1,277	1,513	9,208	968	1,417	35,507	4,101	105	105	820	74	120	2,877	447,188	64,361	52,427	85,259	62,300	63,285	119,556	0.9%	0.2%	0.2%	1.0%	0.1%	0.2%	2.4%

■二次保健医療圏域別（再掲）

大津	7,093	242	142	1,139	182	206	5,182	346	271	2,084	279	380	8,879	1,224	31	25	226	24	38	880	16,253	12,210	21,236	16,300	15,791	30,208	1.1%	0.2%	0.2%	1.1%	0.1%	0.2%	2.9%		
湖南	5,279	190	164	1,066	88	126	3,645	283	329	2,208	150	212	7,219	879	23	25	201	10	24	596	94,484	14,499	10,182	18,340	14,062	13,225	24,176	0.9%	0.2%	0.2%	1.1%	0.1%	0.2%	2.5%	
甲賀	4,058	100	128	633	58	193	2,946	196	262	1,354	92	410	6,285	552	12	16	92	10	23	399	45,837	6,367	5,891	8,838	5,911	6,767	12,063	1.2%	0.2%	0.3%	1.0%	0.2%	0.3%	3.3%	
東近江	5,262	130	132	905	63	139	3,893	237	315	1,856	129	274	7,787	759	15	16	150	8	18	552	73,842	10,236	9,205	14,144	9,780	10,700	19,777	1.0%	0.1%	0.2%	1.1%	0.1%	0.2%	2.8%	
湖東	2,318	119	121	576	103	35	1,364	4,849	195	265	1,136	263	87	2,903	412	21	18	94	16	251	49,054	7,454	5,902	8,953	7,094	6,816	12,835	0.8%	0.3%	0.3%	1.0%	0.2%	0.2%	2.0%	
湖北	818	15	22	131	37	10	603	1,592	20	49	254	55	25	1,189	151	3	3	30	6	4	105	52,632	7,017	6,556	9,981	6,836	7,295	14,947	0.3%	0.0%	0.0%	0.3%	0.1%	0.1%	0.7%
湖西	783	0	12	161	0	12	598	1,612	0	22	316	0	29	1,245	124	0	2	27	0	94	19,341	2,535	2,481	3,767	2,317	2,691	5,550	0.6%	0.0%	0.1%	0.7%	0.0%	0.0%	1.7%	
滋賀県	25,611	796	721	4,611	531	721	18,231	49,890	1,277	1,513	9,208	968	1,417	35,507	4,101	105	105	820	74	120	2,877	447,188	64,361	52,427	85,259	62,300	63,285	119,556	0.9%	0.2%	0.2%	1.0%	0.1%	0.2%	2.4%

市町別介護保険における在宅歯科医療サービス利用状況

■歯科医師による居宅療養管理指導算定件数（令和5年度）

市町名	A 延べ件数						B 延べ回数						C 実人数						D 要支援・要介護認定者数						E 利用率 (D/C)										
	男 (再掲)			女 (再掲)			男 (再掲)			女 (再掲)			男 (再掲)			女 (再掲)			男 (再掲)			女 (再掲)			男 (再掲)			女 (再掲)							
	64歳以下	65~74歳	75歳以上	64歳以下	65~74歳	75歳以上	64歳以下	65~74歳	75歳以上	64歳以下	65~74歳	75歳以上	64歳以下	65~74歳	75歳以上	64歳以下	65~74歳	75歳以上	64歳以下	65~74歳	75歳以上	64歳以下	65~74歳	75歳以上	64歳以下	65~74歳	75歳以上	64歳以下	65~74歳	75歳以上					
大津市	8,179	60	259	1,472	55	328	6,005	11,400	79	378	2,012	70	440	8,421	1,327	12	52	300	14	52	897	23,616	274	1,104	6,748	224	1,089	14,177	5.6%	4.4%	4.7%	4.4%	6.3%	6.3%	
草津市	1,531	9	61	365	2	44	1,050	2,045	10	81	477	2	52	1,423	276	2	12	73	1	11	177	7,108	88	331	2,140	63	322	4,164	3.9%	2.3%	3.6%	3.4%	1.6%	4.3%	
守山市	641	0	16	139	3	37	446	806	0	18	163	5	50	570	168	0	4	41	1	12	110	4,307	43	223	1,355	38	207	2,441	3.9%	0.0%	1.8%	3.0%	2.6%	5.8%	4.5%
栗東市	505	2	35	131	4	29	304	622	2	43	146	4	35	392	102	1	7	25	1	4	64	2,891	46	154	874	40	118	1,659	3.5%	2.2%	4.5%	2.9%	2.5%	3.4%	3.9%
野洲市	575	13	23	111	5	26	397	807	18	34	150	9	36	560	89	1	2	25	1	4	56	3,084	41	136	947	33	157	1,770	2.9%	2.4%	1.5%	2.6%	3.0%	2.5%	3.2%
甲賀市	381	0	16	72	13	44	236	504	0	17	98	13	51	325	82	0	6	21	2	10	43	5,693	43	257	1,694	49	204	3,486	1.4%	0.0%	2.3%	1.3%	4.1%	4.9%	1.2%
湖南市	317	26	49	128	2	17	95	492	49	73	192	2	27	149	59	3	9	24	1	2	20	2,682	44	173	811	35	132	1,487	2.2%	6.8%	5.2%	3.0%	2.9%	1.5%	1.3%
東近江市	473	6	25	109	0	20	313	588	6	26	138	0	21	397	89	1	6	22	0	4	56	6,247	67	253	1,793	50	240	3,844	1.4%	1.5%	2.4%	1.2%	0.0%	1.7%	1.5%
近江八幡市	733	0	29	77	0	12	615	1,149	0	42	110	0	14	983	131	0	6	26	0	5	94	4,449	57	208	1,251	53	190	2,690	2.9%	0.0%	2.9%	2.1%	0.0%	2.6%	3.5%
日野町	45	0	0	9	0	15	21	54	0	0	11	0	18	25	13	0	0	5	0	3	5	1,414	10	67	403	14	53	867	0.9%	0.0%	0.0%	1.2%	0.0%	5.7%	0.6%
竜王町	95	1	0	27	15	8	44	123	1	0	38	20	15	49	30	1	0	9	2	1	17	675	9	36	198	6	35	391	4.4%	11.1%	0.0%	4.5%	33.3%	2.9%	4.3%
彦根市	1,555	17	40	316	41	28	1,113	1,930	25	50	403	45	33	1,374	271	4	8	59	4	7	189	6,843	92	308	1,996	76	287	4,084	4.0%	4.3%	2.6%	3.0%	5.3%	2.4%	4.6%
愛荘町	8	0	0	0	0	0	8	10	0	0	0	0	0	10	5	0	0	0	0	0	5	1,109	12	61	306	7	58	665	0.5%	0.0%	0.0%	0.0%	0.0%	0.0%	0.8%
豊郷町	11	0	0	0	0	0	11	11	0	0	0	0	0	11	1	0	0	0	0	0	1	481	6	27	130	10	26	282	0.2%	0.0%	0.0%	0.0%	0.0%	0.0%	0.4%
甲良町	27	0	0	1	18	0	8	32	0	0	1	21	0	10	5	0	0	1	2	0	2	582	9	32	140	8	20	373	0.9%	0.0%	0.0%	0.0%	0.7%	25.0%	0.5%
多賀町	81	0	0	2	0	0	79	134	0	0	2	0	0	132	14	0	0	2	0	0	12	561	6	28	163	3	17	344	2.5%	0.0%	0.0%	1.2%	0.0%	0.0%	3.5%
米原市	335	2	2	87	4	10	230	485	3	3	129	4	17	329	73	1	2	20	1	1	48	2,793	24	108	809	21	106	1,725	2.6%	4.2%	1.9%	2.5%	4.8%	0.9%	2.8%
長浜市	857	12	38	189	17	29	572	1,259	23	60	281	17	41	837	139	1	7	37	3	6	85	8,402	100	383	2,423	81	344	5,071	1.7%	1.0%	1.8%	1.5%	3.7%	1.7%	1.7%
高島市	283	12	10	69	6	0	186	499	12	19	131	6	0	331	36	1	2	8	1	0	24	4,340	32	163	1,204	26	182	2,733	0.8%	3.1%	1.2%	0.7%	3.8%	0.0%	0.9%
滋賀県	16,632	160	603	3,304	185	647	11,733	22,950	228	844	4,482	218	850	16,328	2,910	28	123	698	34	122	1,905	87,277	1,003	4,052	25,345	837	3,787	52,253	3.3%	2.8%	3.0%	2.8%	4.1%	3.2%	3.6%
■二次保健医療圏域別（再掲）																																			
大津	8,179	60	259	1,472	55	328	6,005	11,400	79	378	2,012	70	440	8,421	1,327	12	52	300	14	52	897	23,616	274	1,104	6,748	224	1,089	14,177	5.6%	4.4%	4.7%	4.4%	6.3%	6.3%	
湖南	3,252	24	135	746	14	136	2,197	4,280	30	176	936	20	173	2,945	635	4	25	164	4	31	407	17,390	218	844	5,316	174	804	10,034	3.7%	1.8%	3.0%	3.1%	2.3%	3.9%	4.1%
甲賀	698	26	65	200	15	61	331	996	49	90	290	15	78	474	141	3	15	45	3	12	63	8,375	87	430	2,465	84	336	4,973	1.7%	3.4%	3.5%	1.8%	3.6%	3.6%	1.3%
東近江	1,346	7	54	222	15	55	993	1,914	7	68	297	20	68	1,454	263	2	12	62	2	13	172	12,785	143	564	3,645	123	518	7,792	2.1%	1.4%	2.1%	1.7%	1.6%	2.5%	2.2%
湖東	1,682	17	40	319	59	28	1,219	2,117	25	50	406	66	33	1,537	296	4	8	62	6	7	209	9,576	125	456	2,735	104	408	5,748	3.1%	3.2%	1.8%	2.3%	5.8%	1.7%	3.6%
湖北	1,192	14	40	276	21	39	802	1,744	26	63	410	21	58	1,166	212	2	9	57	4	7	133	11,195	124	491	3,232	102	450	6,796	1.9%	1.6%	1.8%	1.8%	3.9%	1.6%	2.0%
湖西	283	12	10	69	6	0	186	499	12	19	131	6	0	331	36	1	2	8	1	0	24	4,340	32	163	1,204	26	182	2,733	0.8%	3.1%	1.2%	0.7%	3.8%	0.0%	0.9%
滋賀県	16,632	160	603	3,304	185	647	11,733	22,950	228	844	4,482	218	850	16,328	2,910	28	123	698	34	122	1,905	87,277	1,003	4,052	25,345	837	3,787	52,253	3.3%	2.8%	3.0%	2.8%	4.1%	3.2%	3.6%

医療福祉推進課提供 一頁

■ 歯科衛生士による居宅療養管理指導算定件数（令和5年度）

市町名	A 延べ件数						B 延べ回数						C 実人数						D 要支援+要介護認定者数						E 利用率(D/C)										
	男(再掲)			女(再掲)			男(再掲)			女(再掲)			男(再掲)			女(再掲)			男(再掲)			女(再掲)			男(再掲)			女(再掲)							
	64歳以下	65~74歳	75歳以上	64歳以下	65~74歳	75歳以上	64歳以下	65~74歳	75歳以上	64歳以下	65~74歳	75歳以上	64歳以下	65~74歳	75歳以上	64歳以下	65~74歳	75歳以上	64歳以下	65~74歳	75歳以上	64歳以下	65~74歳	75歳以上	64歳以下	65~74歳	75歳以上	64歳以下	65~74歳	75歳以上					
	計	計	計	計	計	計	計	計	計	計	計	計	計	計	計	計	計	計	計	計	計	計	計	計	計	計	計	計	計	計					
大津市	8,256	57	283	1,477	75	334	6,030	20,207	88	637	3,326	189	660	15,307	1,173	9	44	264	12	48	796	23,616	274	1,104	6,748	224	1,089	14,177	5.0%	3.3%	4.0%	3.9%	5.4%	4.4%	5.6%
草津市	1,366	0	56	305	10	31	964	2,614	0	135	582	10	94	1,793	225	0	11	54	1	6	153	7,108	88	331	2,140	63	322	4,164	3.2%	0.0%	3.3%	2.5%	1.6%	1.9%	3.7%
守山市	467	0	16	78	0	14	359	1,115	0	24	178	0	36	877	63	0	3	10	0	4	46	4,307	43	223	1,355	38	207	2,441	1.5%	0.0%	1.3%	0.7%	0.0%	1.9%	1.9%
栗東市	456	0	24	98	4	38	292	917	0	49	114	4	94	656	78	0	4	20	1	4	49	2,891	46	154	874	40	118	1,659	2.7%	0.0%	2.6%	2.3%	2.5%	3.4%	3.0%
野洲市	497	9	24	100	2	17	345	1,290	9	70	218	3	60	930	61	1	2	15	1	2	40	3,084	41	136	947	33	157	1,770	2.0%	2.4%	1.5%	1.6%	3.0%	1.3%	2.3%
甲賀市	567	0	31	111	21	65	339	1,194	0	48	229	42	105	770	79	0	6	20	2	10	41	5,693	43	257	1,654	49	204	3,486	1.4%	0.0%	2.3%	1.2%	4.1%	4.9%	1.2%
湖南市	351	30	55	136	4	21	105	750	74	107	270	9	46	244	57	3	9	23	1	2	19	2,682	44	173	811	35	132	1,487	2.1%	6.8%	5.2%	2.8%	2.9%	1.5%	1.3%
東近江市	423	12	25	100	10	24	252	928	29	27	190	10	63	609	64	1	4	18	1	3	37	6,247	67	253	1,793	50	240	3,844	1.0%	1.5%	1.6%	1.0%	2.0%	1.3%	1.0%
近江八幡市	713	0	33	101	0	20	559	1,930	0	60	202	0	57	1,611	115	0	5	21	0	5	84	4,449	57	208	1,251	53	190	2,690	2.6%	0.0%	2.4%	1.7%	0.0%	2.6%	3.1%
日野町	51	0	0	9	0	25	17	97	0	0	14	0	49	34	10	0	4	0	0	3	3	1,414	10	67	403	14	53	867	0.7%	0.0%	0.0%	1.0%	0.0%	5.7%	0.3%
菟王町	94	0	0	24	20	0	50	162	0	0	44	37	0	81	11	0	0	3	2	0	6	675	9	36	198	6	35	391	1.6%	0.0%	0.0%	1.5%	33.3%	0.0%	1.5%
彦根市	1,651	24	30	264	41	25	1,267	3,103	71	70	589	110	46	2,217	212	4	5	39	4	6	154	6,843	92	308	1,996	76	287	4,084	3.1%	4.3%	1.6%	2.0%	5.3%	2.1%	3.8%
愛荘町	21	0	0	0	0	0	21	47	0	0	0	0	0	47	5	0	0	0	0	0	5	1,109	12	61	306	7	58	665	0.5%	0.0%	0.0%	0.0%	0.0%	0.0%	0.8%
豊郷町	12	0	0	0	0	0	12	40	0	0	0	0	0	40	1	0	0	0	0	1	481	6	27	130	10	26	282	0.2%	0.0%	0.0%	0.0%	0.0%	0.0%	0.4%	
甲良町	33	0	0	0	25	0	8	98	0	0	0	80	0	18	4	0	0	0	2	2	582	9	32	140	8	20	373	0.7%	0.0%	0.0%	0.0%	25.0%	0.0%	0.5%	
多賀町	79	0	0	0	0	0	79	248	0	0	0	0	0	248	12	0	0	0	0	12	561	6	28	163	3	17	344	2.1%	0.0%	0.0%	0.0%	0.0%	0.0%	3.5%	
米原市	357	2	1	84	5	10	255	801	4	1	199	6	15	576	52	1	1	14	1	34	2,793	24	108	809	21	106	1,725	1.9%	4.2%	0.9%	1.7%	4.8%	0.9%	2.0%	
長浜市	959	12	36	202	7	34	668	2,274	47	95	439	7	96	1,590	119	1	7	26	1	7	77	8,402	100	383	2,423	81	344	5,071	1.4%	1.0%	1.8%	1.1%	1.2%	2.0%	1.5%
高島市	160	12	10	42	0	0	96	426	12	35	118	0	0	261	21	1	2	4	0	14	4,340	32	163	1,204	26	182	2,733	0.5%	3.1%	1.2%	0.3%	0.0%	0.0%	0.5%	
滋賀県	16,513	158	624	3,131	224	658	11,718	38,241	334	1,358	6,712	507	1,421	27,909	2,362	21	103	535	29	101	1,573	87,277	1,003	4,052	25,345	837	3,787	52,253	2.7%	2.1%	2.5%	2.1%	3.5%	2.7%	3.0%

■ 二次保健医療圏域別（再掲）

大津	8,256	57	283	1,477	75	334	6,030	20,207	88	637	3,326	189	660	15,307	1,173	9	44	264	12	48	796	23,616	274	1,104	6,748	224	1,089	14,177	5.0%	3.3%	4.0%	3.9%	5.4%	4.4%	5.6%
湖南	2,786	9	120	581	16	100	1,960	5,936	9	278	1,092	17	284	4,256	427	1	20	99	3	16	288	17,390	218	844	5,316	174	804	10,034	2.5%	0.5%	2.4%	1.9%	1.7%	2.0%	2.9%
甲賀	918	30	86	247	25	86	444	1,944	74	155	499	51	151	1,014	136	3	15	43	3	12	60	8,375	87	430	2,465	84	336	4,973	1.6%	3.4%	3.5%	1.7%	3.6%	3.6%	1.2%
東近江	1,281	12	58	234	30	69	878	3,117	29	87	450	47	169	2,335	200	1	9	46	3	11	130	12,785	143	564	3,645	123	518	7,792	1.6%	0.7%	1.6%	1.3%	2.4%	2.1%	1.7%
湖東	1,796	24	30	264	66	25	1,387	3,536	71	70	589	190	46	2,570	234	4	5	39	6	6	174	9,576	125	456	2,735	104	408	5,748	2.4%	3.2%	1.1%	1.4%	5.8%	1.5%	3.0%
湖北	1,316	14	37	286	12	44	923	3,075	51	96	638	13	111	2,166	171	2	8	40	2	8	111	11,195	124	491	3,232	102	450	6,796	1.5%	1.6%	1.6%	1.2%	2.0%	1.8%	1.6%
湖西	160	12	10	42	0	0	96	426	12	35	118	0	0	261	21	1	2	4	0	14	4,340	32	163	1,204	26	182	2,733	0.5%	3.1%	1.2%	0.3%	0.0%	0.0%	0.5%	
滋賀県	16,513	158	624	3,131	224	658	11,718	38,241	334	1,358	6,712	507	1,421	27,909	2,362	21	103	535	29	101	1,573	87,277	1,003	4,052	25,345	837	3,787	52,253	2.7%	2.1%	2.5%	2.1%	3.5%	2.7%	3.0%

■二次保健医療圏別在宅歯科医療サービス実施状況 [R5]

年度	地域	総数 (医療保険+介護保険)	医療保険等による									
			在宅医療サービスを実施している		訪問診療(居宅)		訪問診療(病院・診療所)		訪問診療(介護施設等)		訪問歯科衛生指導	
			施設数	実施件数	施設数	実施件数	施設数	実施件数	施設数	実施件数	施設数	実施件数
R5	大津	144	25	360	7	43	14	540	9	503		
	湖南	142	25	159	3	23	19	530	7	568		
	甲賀	51	12	29	3	4	12	260	3	413		
	東近江	83	18	66	4	14	13	169	6	305		
	湖東	62	21	53	2	4	6	270	5	73		
	湖北	60	30	26	1	1	7	50	2	7		
	湖西	19	11	5	1	1	2	8				
滋賀県	561	215	701	21	90	73	1,827	32	1,869			

年度	地域	在宅医療サービスを実施している	介護保険による											
			居宅療養管理指導(歯科医師による)		居宅療養管理指導(歯科衛生士等による)		介護予防居宅療養管理指導(歯科医師による)		介護予防居宅療養管理指導(歯科衛生士等による)		介護保険の施設サービス(口腔関連)を提供(介護予防サービスを含む)		介護保険の通所サービス(口腔関連)を提供(介護予防サービスを含む)	
			施設数	実施件数	施設数	実施件数	施設数	実施件数	施設数	実施件数	施設数	実施件数	施設数	実施件数
R5	大津	28	219	17	406	1	2	3	5					
	湖南	29	284	14	288	3	5	2	3					
	甲賀	7	5	26	6	49	1	1	1					
	東近江	19	11	77	12	90	2	2		2	11	9		
	湖東	7	5	127	5	120	1	2	1	2				
	湖北	8	2	4	2	15								
	湖西	4	2	6	2	4								
滋賀県	102	67	743	58	972	8	12	7	11	2	11	9		

- ・ 歯科診療所数(重複計上)
- ・ 「実施件数」は、令和5年9月中の数

6 障害者(児)歯科保健関係資料

■ 口腔衛生センター—歯科治療受診者数年次推移

年度	S59	S60	S61	S62	S63	H1	H2	H3	H4	H5	H6	H7	H8	H9	H10	H11	H12	H13	H14	H15	H16	H17	H18	H19	H20	H21	H22	H23	H24	H25	H26	H27	H28	H29	H30	R1	R2	R3	R4	R5	R6
在宅児	172	244	334	306	210	294	511	432	403	332	342	300	324	257	269	274	339	381	427	576	548	635	649	639	665	662	681	704	672	559	573	536	502	476	501	525	450	485	468	660	783
施設入所児	555	480	593	519	574	548	519	379	317	293	307	323	274	245	263	229	152	134	137	131	206	169	137	154	138	101	96	89	90	129	91	80	79	39	33	27	49	37	24	37	43
在宅者							24	22	11	70	23	36	71	119	103	65	50	71	157	209	267	317	391	341	400	426	471	390	425	430	463	494	593	638	699	567	717	684	979	905	
施設入所者				47	68	25	10	176	173	172	212	231	319	506	452	318	412	437	439	468	512	517	445	423	453	434	455	446	442	442	375	447	431	517	471	498	351	377	334	611	763
延べ患者数	727	724	927	872	867	867	1,064	1,009	904	867	884	890	988	1,127	1,087	886	953	1,023	1,160	1,384	1,533	1,638	1,622	1,557	1,656	1,623	1,703	1,629	1,499	1,502	1,557	1,605	1,670	1,591	1,749	1,417	1,616	1,510	2,266	2,494	
初診患者数(実患者数)	202	166	188	173	152	168	177	174	146	144	158	163	162	188	203	166	183	242	219	275	305	325	327	355	384	389	415	415	436	427	441	459	474	508	495	500	485	515	530	609	688
患者1人あたりの診療回数	3.60	4.36	4.93	5.04	5.61	5.16	6.01	5.80	6.19	6.02	5.59	5.46	6.10	5.99	5.35	5.34	5.21	4.23	5.30	5.03	5.03	5.04	4.96	4.39	4.31	4.17	4.10	3.93	3.74	3.51	3.41	3.39	3.39	3.29	3.21	3.50	2.92	3.14	2.85	3.75	3.64
歯科医師延べ数	170	171	181	173	177	177	165	171	218	207	216	207	197	193	222	222	209	228	229	230	223	225	242	232	236	234	250	288	315	326	335	326	317	319	322	323	285	326	326	459	474
歯科医師1人あたりの延べ人数	4.28	4.23	5.12	5.04	4.81	4.90	6.45	5.90	4.15	4.19	4.09	4.30	5.02	5.84	4.90	3.99	4.56	4.49	5.07	6.02	6.87	7.28	6.70	6.71	7.02	6.94	6.81	5.66	5.17	4.60	4.48	4.78	5.06	4.94	5.41	4.97	4.96	4.63	4.98	5.26	

過去20年の口腔衛生センター—患者数年次推移

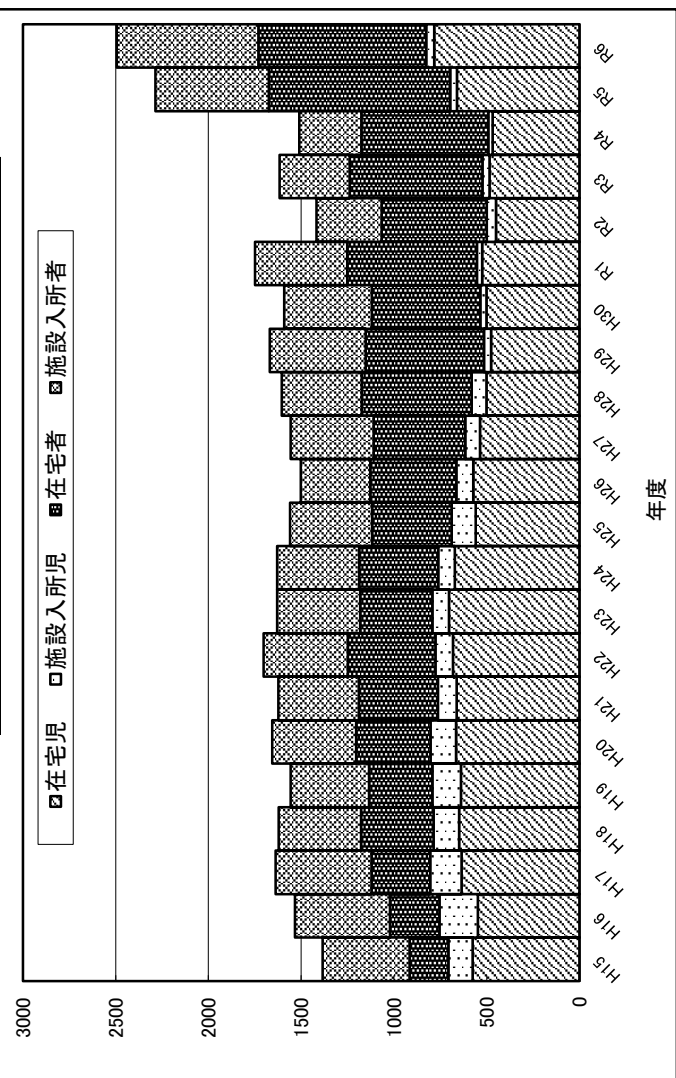

過去20年の初診患者数の推移(実患者数)

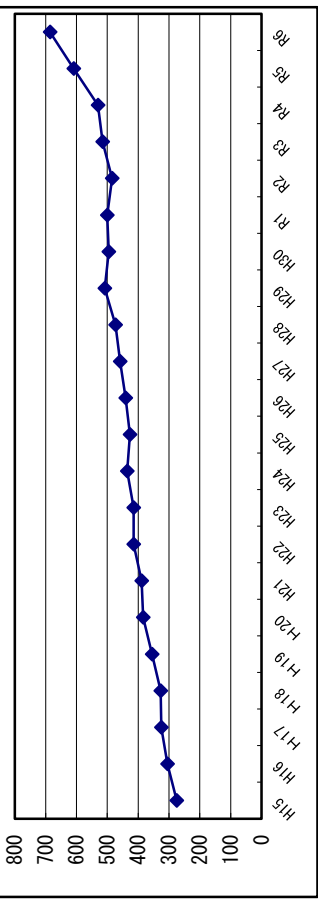

過去20年の診療担当歯科医師数(延べ)の推移

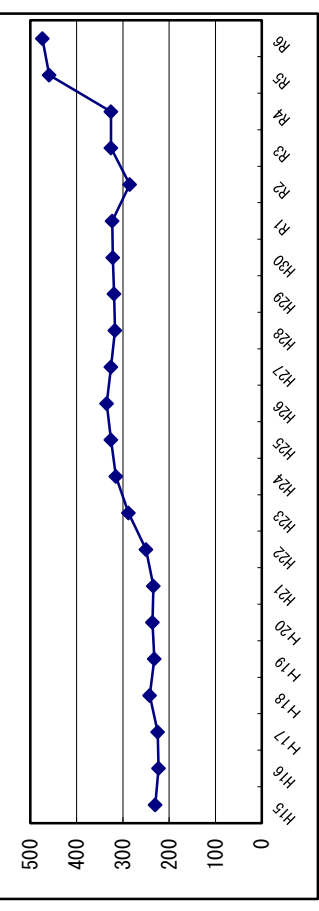

令和6年度滋賀県巡回歯科保健指導事業 教室別受診児数

施設名	華津市立 発達支援 センター	守山市 児童発達 支援セン ター あゆっ子 教室	たんぼぼ 教室	野洲市 早期療育 通園事業 にっこ教 室	滋賀県立 小児保健医 療 センター 療育部	甲賀市児童 発達支援 センター つみき	湖南市 発達支援室 ぞうさん教 室	近江八幡市 子ども発達 支援セン ター ひかりの子	東近江市 児童発達 支援セン ター めだかの学 校	日野町 早期療育 事業所 くれぼん	竜王町 子ども療育 事業所 たっぴー	彦根市 発達支援 センター	愛犬つくし 教室	長浜市 子ども 療育セン ター わかば園	長浜市 児童発達 支援セン ター	長浜市 子ども 療育セン ター いちご園	米原市 児童発達 支援セン ター てらす	高島市 カンガルー 教室	合計	
年齢																				
0歳児 (人)	0	0	0	0	0	0	0	0	0	0	0	0	0	0	0	0	0	0	0	0
1歳児 (人)	4	0	0	0	2	0	0	1	0	0	0	0	1	0	0	0	0	0	0	8
2歳児 (人)	11	3	8	4	2	4	2	5	1	1	0	4	0	0	1	0	0	1	1	47
3歳児 (人)	16	3	3	5	3	4	7	1	3	1	2	3	0	0	0	3	3	4	4	61
4歳児 (人)	1	2	5	6	1	5	3	0	3	4	1	1	5	3	5	3	1	1	5	50
5歳児 (人)	0	7	0	3	1	4	2	2	1	3	1	1	3	4	5	4	6	1	6	48
6歳児 (人)	0	0	0	1	2	1	0	2	0	0	0	0	1	1	1	0	2	0	2	11
合計 (人)	32	15	16	19	11	18	14	11	8	9	4	9	10	8	12	10	12	7	12	225

■巡回歯科保健指導事業 受診児数年次推移

(人)

	H17	H18	H19	H20	H21	H22	H23	H24	H25	H26	H27	H28	H29	H30	R1	R2	R3	R4	R5	R6
健診日	337	346	368	373	319	296	321	310	283	300	335	302	302	286	306	-	-	290	242	225
指導日	336	330	324	352	280	293	291	240	251	288	302	248	251	291	290	-	-	/	/	/
計	673	676	692	725	599	589	612	550	534	588	637	550	553	577	596	-	-	290	242	225

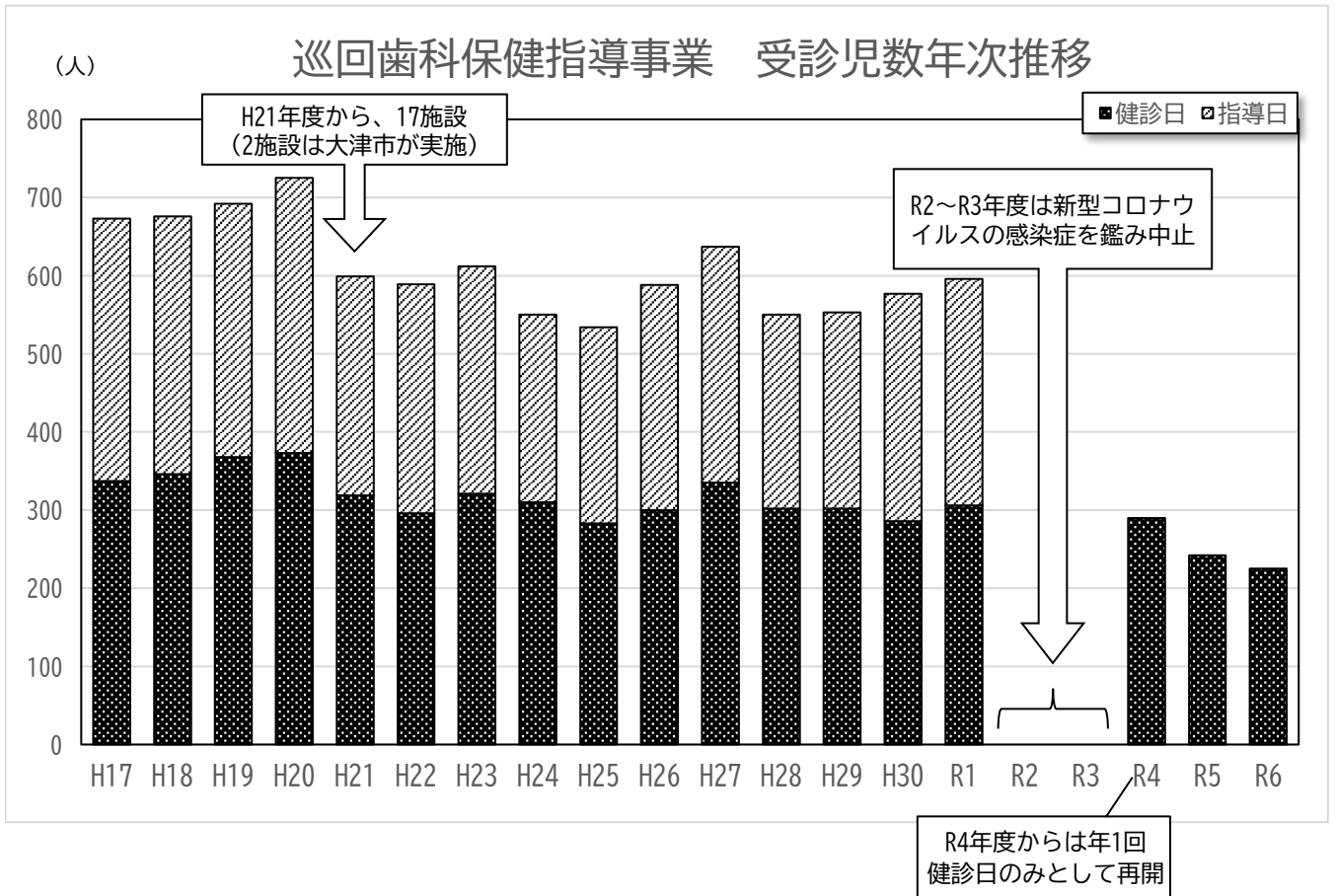

年度		H17	H18	H19	H20	H21	H22	H23	H24	H25	H26	H27	H28	H29	H30	R1	R2	R3	R4	R5	R6
健診	0歳児	0	1	0	1	0	0	0	0	0	0	1	0	0	1	0	-	-	0	0	0
	1歳児	11	14	11	26	14	11	12	14	8	11	6	5	9	6	3	-	-	3	5	8
	2歳児	75	71	82	81	73	68	61	65	56	73	57	40	58	70	56	-	-	36	39	47
	3歳児	113	98	125	121	103	106	122	99	94	80	110	95	82	95	104	-	-	98	75	61
	4歳児	79	75	80	77	73	64	76	83	71	73	93	81	60	54	68	-	-	83	64	50
	5歳児	43	73	56	51	46	39	42	42	40	53	54	64	79	50	52	-	-	46	43	48
	6歳児	16	13	13	16	9	8	8	7	14	10	14	17	14	10	23	-	-	24	16	11
	不明	0	1	1	0	1	0	0	0	0	0	0	0	0	0	0	-	-	0	0	0
小計	337	346	368	373	319	296	321	310	283	300	335	302	302	286	306	-	-	290	242	225	
指導	0歳児	0	1	0	0	0	0	0	0	0	0	1	1	0	0	0	-	-	/	/	/
	1歳児	11	11	12	15	11	7	4	16	11	4	8	8	7	7	1	-	-	/	/	/
	2歳児	55	57	54	70	56	71	49	42	43	57	39	36	50	61	59	-	-	/	/	/
	3歳児	100	97	118	119	97	103	125	86	90	91	80	72	77	96	94	-	-	/	/	/
	4歳児	103	90	80	92	70	75	72	61	61	63	91	63	58	68	69	-	-	/	/	/
	5歳児	49	52	45	36	36	34	31	27	30	52	60	44	35	37	41	-	-	/	/	/
	6歳児	18	21	15	20	10	3	10	8	16	21	23	24	24	22	26	-	-	/	/	/
	不明	0	1	0	0	0	0	0	0	0	0	0	0	0	0	0	-	-	/	/	/
小計	336	330	324	352	280	293	291	240	251	288	302	248	251	291	290	-	-	/	/	/	
合計	673	676	692	725	599	589	612	550	534	588	637	550	553	577	596	-	-	290	242	225	

(人)

■令和6年度 巡回歯科保健指導事業 年齢別う歯保有数

う歯数 年齢	0本	1本	2本	3本	4本	5本	6本	7本	8本	9本	10本	11本	12本	13本	14本	15本	16本	17本	18本	19本	20本	う蝕 有病者 数	受診 児数	う蝕 有病者率 (%)
1歳児	8	0	0	0	0	0	0	0	0	0	0	0	0	0	0	0	0	0	0	0	0	0	8	0.0%
2歳児	47	0	0	0	0	0	0	0	0	0	0	0	0	0	0	0	0	0	0	0	0	0	47	0.0%
3歳児	54	3	3	0	1	0	0	0	0	0	0	0	0	0	0	0	0	0	0	0	0	7	61	11.5%
4歳児	48	0	0	0	0	0	1	0	0	0	0	0	0	0	0	0	0	1	0	0	0	2	50	4.0%
5歳児	44	4	0	0	0	0	0	0	0	0	0	0	0	0	0	0	0	0	0	0	0	4	48	8.3%
6歳児	10	0	0	0	0	0	0	0	0	0	1	0	0	0	0	0	0	0	0	0	0	1	11	9.1%

■令和6年度 巡回歯科保健指導事業 う歯保有数別割合

	0本	1本	2本	3本	4本	5本	6本	7本	8本	9本	10本	11本	12本	13本	14本	15本	16本	17本	18本	19本	20本	
3歳児	88.5%	4.9%	4.9%	0.0%	1.6%	0.0%	0.0%	0.0%	0.0%	0.0%	0.0%	0.0%	0.0%	0.0%	0.0%	0.0%	0.0%	0.0%	0.0%	0.0%	0.0%	0.0%
4歳児	96.0%	0.0%	0.0%	0.0%	0.0%	0.0%	2.0%	0.0%	0.0%	0.0%	0.0%	0.0%	0.0%	0.0%	0.0%	0.0%	0.0%	2.0%	0.0%	0.0%	0.0%	0.0%
5歳児	91.7%	8.3%	0.0%	0.0%	0.0%	0.0%	0.0%	0.0%	0.0%	0.0%	0.0%	0.0%	0.0%	0.0%	0.0%	0.0%	0.0%	0.0%	0.0%	0.0%	0.0%	0.0%

う歯保有数別割合



■滋賀県巡回歯科保健指導 年齢別一人平均う歯数の推移

(※令和2年度・令和3年度は新型コロナウイルス感染症を鑑み中止)

(本)

	H25年度	H26年度	H27年度	H28年度	H29年度	H30年度	R元年度	R2年度	R3年度	R4年度	R5年度	R6年度
2歳	0.00	0.03	0.05	0.00	0.05	0.27	0.04	-	-	0.08	0.00	0.00
3歳	0.37	0.48	0.15	0.13	0.09	0.05	0.16	-	-	0.13	0.17	0.21
4歳	0.42	0.95	0.83	0.64	0.75	0.52	0.38	-	-	0.39	0.08	0.46
5歳	0.45	0.68	0.93	1.41	1.22	0.66	0.48	-	-	0.46	0.49	0.08
3歳(県)	0.65	0.63	0.67	0.60	0.49	0.44	0.38	0.37	0.35	0.29	0.22	-
5歳(県)	1.63	1.52	1.47	1.41	1.39	1.27	1.11	1.02	0.97	0.77	-	-

※受診児数が少ない1歳および6歳の一人平均う歯数は省略

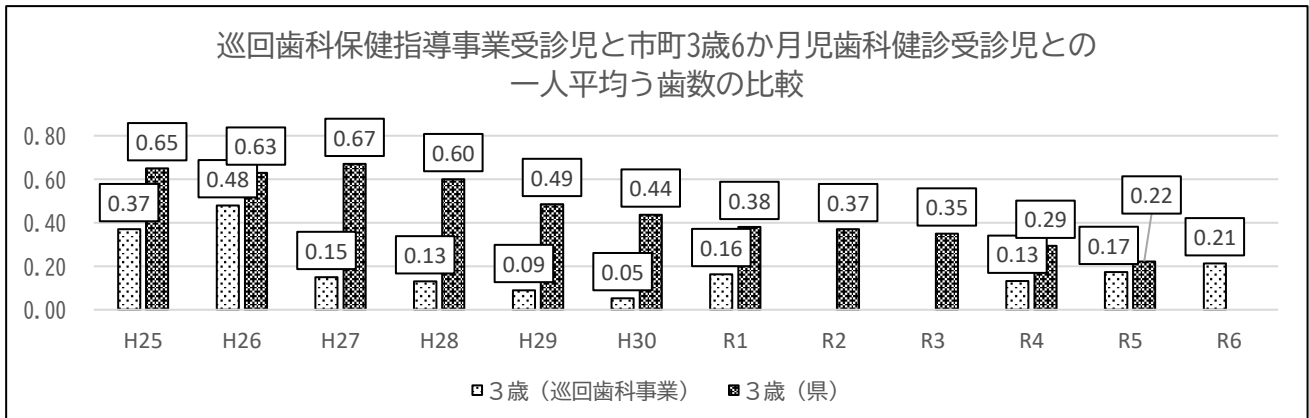

■令和6年度巡回歯科保健指導事業対象施設通所児の かかりつけ歯科医院保有状況と定期的歯科健診受診状況

①かかりつけ歯科医院の有無 (n=774)

対象教室数	通所児数	回答数	回答率	①かかりつけ歯科医院がある	②かかりつけ歯科医院がない
18教室	793人	774人	97.6%	393人	381人

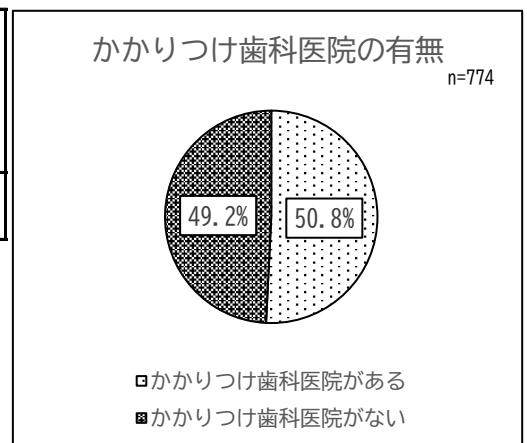

②かかりつけ歯科医院がある者の、定期的な歯科健診受診の有無 (n=393)

かかりつけ歯科医院がある児の数	①定期的に受診している	②定期的な受診はしていない
393人	304人	89人

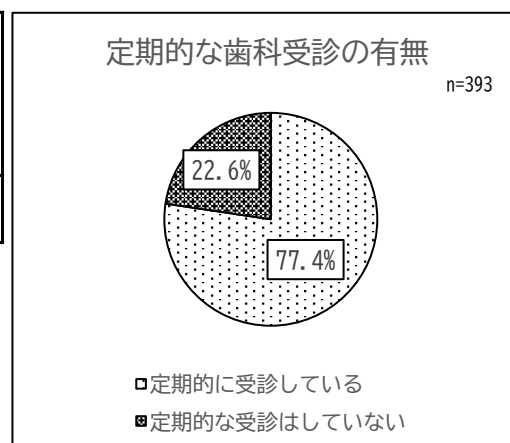

7 その他関係資料

■都道府県別歯科診療所数の推移

	14年	17年	20年	23年	26年	29年	R2年	R4年	R5年	
	('02)	('05)	('08)	('11)	('14)	('17)	('20)	('22)	実数	人口 10万対
全 国	65,073	66,732	67,779	68,156	68,592	68,609	67,874	67,755	66,818	53.7
北海道	2,975	3,025	3,027	2,999	2,978	2,934	2,840	2,784	2,742	53.8
青 森	571	575	570	560	555	534	511	493	481	40.6
岩 手	573	591	606	580	594	587	566	548	542	46.6
宮 城	1,000	1,034	1,047	1,034	1,054	1,064	1,052	1,054	1,038	45.8
秋 田	477	472	469	449	444	442	426	424	404	44.2
山 形	464	467	472	482	486	485	476	468	453	44.2
福 島	872	887	906	880	860	860	846	834	814	46.1
茨 城	1,322	1,339	1,379	1,394	1,400	1,400	1,375	1,364	1,345	47.6
栃 木	948	968	979	982	980	986	962	959	944	49.8
群 馬	890	931	947	963	978	979	979	976	968	50.9
埼 玉	3,034	3,212	3,338	3,418	3,502	3,542	3,542	3,542	3,510	47.9
千 葉	2,925	3,029	3,132	3,190	3,217	3,255	3,169	3,241	3,202	51.2
東 京	10,244	10,436	10,529	10,570	10,579	10,632	10,642	10,696	10,608	75.3
神奈川	4,482	4,689	4,793	4,862	4,920	4,915	4,959	4,983	4,899	53.1
新 潟	1,141	1,165	1,182	1,182	1,170	1,162	1,132	1,117	1,092	51.4
富 山	455	467	459	450	453	445	442	439	431	42.8
石 川	452	469	486	493	488	482	481	479	472	42.6
福 井	274	274	281	284	292	296	301	300	287	38.6
山 梨	408	422	413	422	433	436	432	429	418	52.5
長 野	972	990	1,003	1,007	1,020	1,025	1,001	991	974	48.6
岐 阜	897	929	938	939	947	965	958	949	938	48.6
静 岡	1,700	1,721	1,747	1,766	1,776	1,766	1,750	1,743	1,714	48.2
愛 知	3,450	3,536	3,624	3,672	3,695	3,735	3,712	3,703	3,696	49.4
三 重	841	852	859	856	856	837	816	805	789	45.7
滋 賀	520	544	539	556	564	556	559	564	561	39.9
京 都	1,294	1,305	1,318	1,313	1,309	1,308	1,289	1,281	1,250	49.3
大 阪	5,201	5,297	5,415	5,443	5,505	5,509	5,438	5,468	5,411	61.7
兵 庫	2,803	2,863	2,917	2,966	2,987	2,981	2,970	2,960	2,917	54.3
奈 良	658	676	696	694	697	690	679	682	677	52.2
和歌山	561	560	554	550	554	540	526	520	511	57.3
鳥 取	270	263	267	266	257	261	253	258	256	47.7
島 根	283	292	285	282	274	271	257	251	251	38.6
岡 山	962	993	991	1,002	990	984	996	995	951	51.5
広 島	1,465	1,511	1,537	1,547	1,559	1,566	1,527	1,502	1,476	53.9
山 口	675	682	689	670	679	668	652	641	622	47.9
徳 島	415	427	432	425	426	428	426	422	411	59.1
香 川	424	444	460	471	471	474	469	473	467	50.4
愛 媛	667	686	698	696	683	685	657	646	636	49.3
高 知	352	355	357	365	370	366	354	346	338	50.8
福 岡	2,859	2,951	2,981	3,009	3,072	3,094	3,051	3,074	3,042	59.6
佐 賀	385	403	422	425	426	416	409	399	396	49.8
長 崎	739	748	739	747	751	734	716	703	688	54.3
熊 本	786	807	830	834	850	844	838	832	829	48.5
大 分	527	543	544	544	538	538	535	524	514	46.9
宮 崎	506	516	527	516	515	501	499	488	479	46.0
鹿 児 島	782	803	811	812	820	815	797	795	773	49.9
沖 縄	572	583	584	589	618	616	607	610	601	40.9

厚生労働省 医療施設調査より

※令和4年は「令和4年医療施設（動態）調査」、その他の年は「医療施設（静態・動態）調査」

■都道府県（主たる就業地）別歯科医師数の推移

※編集時、R6データ未公表
(人)

	H12	H14	H16	H18	H20	H22	H24	H26	H28	H30	R2	R4
全 国	90,857	92,874	95,197	97,198	99,426	101,576	102,551	103,972	104,533	104,908	107,443	105,267
北 海 道	4,240	4,304	4,325	4,363	4,409	4,457	4,469	4,483	4,440	4,419	4,418	4,302
青 森	717	758	757	777	789	781	787	780	762	740	735	715
岩 手	983	1,003	915	1,001	1,026	1,046	1,031	1,031	1,029	1,005	1,016	965
宮 城	1,645	1,665	1,697	1,752	1,745	1,823	1,845	1,858	1,918	1,893	1,896	1,921
秋 田	619	622	636	650	637	632	629	621	627	639	619	600
山 形	627	633	658	654	672	671	689	696	689	683	678	691
福 島	1,314	1,299	1,337	1,423	1,423	1,433	1,326	1,394	1,377	1,388	1,405	1,398
茨 城	1,637	1,684	1,746	1,755	1,853	1,855	1,934	1,944	1,934	1,954	1,979	1,918
栃 木	1,232	1,277	1,282	1,330	1,311	1,320	1,315	1,319	1,379	1,354	1,387	1,373
群 馬	1,162	1,219	1,251	1,251	1,329	1,362	1,397	1,408	1,420	1,414	1,421	1,344
埼 玉	3,970	4,259	4,445	4,637	4,812	5,055	5,064	5,177	5,293	5,358	5,575	5,410
千 葉	4,067	4,350	4,489	4,695	4,930	4,951	5,115	5,143	5,180	5,153	5,221	4,953
東 京	14,759	15,055	15,331	15,260	15,620	16,054	16,045	16,395	16,639	16,597	17,245	16,890
神 奈 川	6,159	6,254	6,465	6,758	6,869	7,057	7,126	7,414	7,298	7,365	7,605	7,314
新 潟	2,025	2,040	2,040	2,063	2,111	2,144	2,108	2,093	2,086	2,059	2,076	2,002
富 山	583	599	623	637	648	651	630	623	649	653	650	635
石 川	590	603	628	626	638	667	668	704	696	710	739	734
福 井	367	382	383	387	407	415	426	421	434	445	465	446
山 梨	563	572	574	536	547	562	579	599	597	608	592	600
長 野	1,413	1,509	1,527	1,597	1,642	1,622	1,621	1,619	1,639	1,660	1,658	1,654
岐 阜	1,357	1,406	1,430	1,450	1,533	1,596	1,640	1,651	1,682	1,706	1,735	1,717
静 岡	2,230	2,282	2,227	2,191	2,330	2,274	2,310	2,319	2,366	2,446	2,376	2,371
愛 知	4,703	4,810	4,961	4,978	5,189	5,363	5,550	5,581	5,683	5,738	6,159	6,063
三 重	1,045	1,045	1,028	1,104	1,136	1,118	1,150	1,182	1,182	1,176	1,180	1,138
滋 賀	681	666	752	775	776	807	799	801	806	794	838	828
京 都	1,630	1,635	1,720	1,763	1,803	1,830	1,861	1,898	1,911	1,930	1,973	1,965
大 阪	6,973	7,124	7,283	7,617	7,668	7,863	7,723	7,784	7,850	7,865	8,184	7,954
兵 庫	3,392	3,443	3,583	3,708	3,747	3,866	3,868	3,945	3,907	4,007	4,141	4,145
奈 良	839	815	867	867	924	910	918	938	925	911	957	949
和 歌 山	706	711	731	722	726	727	732	737	733	720	727	698
鳥 取	350	355	360	361	368	377	367	368	359	357	369	383
島 根	382	390	397	398	400	406	409	412	419	401	409	398
岡 山	1,524	1,560	1,601	1,605	1,672	1,686	1,735	1,715	1,752	1,778	1,807	1,764
広 島	2,152	2,184	2,299	2,322	2,337	2,395	2,448	2,518	2,510	2,578	2,612	2,508
山 口	894	901	914	930	960	954	968	961	979	976	991	951
徳 島	775	769	779	819	813	813	822	826	818	841	849	833
香 川	605	592	614	652	685	688	734	726	730	724	739	703
愛 媛	833	858	868	899	924	925	950	949	961	933	943	919
高 知	446	464	459	473	481	484	507	518	520	528	497	459
福 岡	4,668	4,730	4,885	5,007	5,018	5,235	5,432	5,555	5,477	5,591	5,672	5,703
佐 賀	514	525	548	584	601	616	605	631	617	592	617	619
長 崎	1,141	1,086	1,189	1,168	1,198	1,215	1,213	1,224	1,216	1,192	1,203	1,232
熊 本	1,108	1,152	1,202	1,250	1,256	1,268	1,341	1,381	1,373	1,350	1,377	1,367
大 分	691	705	731	759	741	756	776	762	756	754	740	737
宮 崎	655	663	679	670	702	715	722	730	717	737	731	734
鹿 児 島	1,182	1,196	1,210	1,219	1,218	1,267	1,303	1,294	1,340	1,323	1,352	1,375
沖 縄	709	720	771	755	802	864	864	844	858	863	885	889

厚生労働省 医師・歯科医師・薬剤師統計より
隔年12月31日現在

■都道府県別歯科医師数（人口10万対、従業地）

※編集時、R6データ未公表

注： ※については、阪神・淡路大震災による調査への影響があり留意する必要がある。

	H6	H10	H14	H16	H18	H20	H22	H24	H26	H28	H30	R2	R4
全 国	63.3	67.7	71.0	72.6	74.0	75.7	77.1	78.2	79.4	80.0	83.0	85.2	84.2
1 北海道	66.8	70.0	74.1	74.7	75.9	77.0	78.1	78.8	80.2	80.4	83.6	84.6	83.7
2 青 森	45.6	48.8	50.7	51.2	53.3	54.5	54.9	56.0	56.5	56.8	58.6	59.4	59.4
3 岩 手	62.2	64.5	68.8	63.0	69.7	72.3	74.3	75.7	76.9	77.1	81.0	83.9	81.7
4 宮 城	58.7	64.2	67.4	69.5	71.7	72.1	74.9	75.9	76.2	78.5	81.7	82.4	84.3
5 秋 田	46.2	48.9	51.5	53.2	55.6	55.9	57.2	57.8	58.8	61.4	65.1	64.5	64.5
6 山 形	43.7	45.8	49.3	51.9	52.4	54.8	56.2	58.1	59.7	60.2	62.7	63.5	66.4
7 福 島	51.5	57.0	60.5	61.7	66.1	67.1	68.5	64.9	69.3	69.6	74.5	76.6	78.1
8 茨 城	48.4	51.4	56.0	57.9	58.3	61.5	61.7	65.0	65.8	65.9	67.9	69.0	67.5
9 栃 木	57.8	58.1	62.7	62.8	65.1	64.2	64.8	64.7	65.6	69.2	69.6	71.7	71.9
10 群 馬	50.3	55.2	59.5	60.9	61.1	65.1	66.8	69.2	69.7	70.9	72.4	73.3	70.3
11 埼 玉	49.7	53.2	59.8	62.0	64.6	66.6	69.1	69.2	70.4	71.4	73.1	75.9	73.7
12 千 葉	61.4	65.2	70.5	71.6	74.8	78.1	77.6	80.4	81.3	81.7	82.4	83.1	79.0
13 東 京	109.0	116.9	119.9	120.2	117.1	117.9	118.7	117.8	118.4	118.2	120.1	122.8	120.3
14 神奈川	65.6	67.9	70.7	72.5	74.7	75.2	76.1	76.9	79.5	77.8	80.3	82.3	79.2
15 新 潟	72.2	76.5	78.6	79.3	81.5	84.0	85.3	85.0	85.7	86.0	91.7	94.3	93.0
16 富 山	44.0	48.2	51.4	53.4	54.5	55.7	56.0	56.0	56.4	59.0	62.2	62.8	62.4
17 石 川	46.4	50.0	49.5	52.0	52.1	53.0	55.1	55.5	58.8	58.6	62.1	65.3	65.7
18 福 井	41.5	43.0	45.8	46.1	46.8	49.5	50.6	53.1	52.9	54.7	57.5	60.6	59.2
19 山 梨	57.7	61.3	63.7	64.4	60.6	62.5	64.1	67.3	70.5	71.1	74.4	73.1	74.8
20 長 野	61.5	62.0	65.3	66.4	69.4	72.5	72.0	72.5	73.4	75.0	80.5	81.0	81.9
21 岐 阜	56.7	62.1	64.7	65.6	67.0	71.2	74.5	77.4	78.0	81.0	85.4	87.7	88.2
22 静 岡	53.3	53.7	58.7	57.2	56.4	60.0	59.3	60.5	61.2	62.9	66.8	65.4	66.2
23 愛 知	60.8	63.7	65.7	67.7	66.4	68.4	70.3	72.8	72.8	73.6	76.1	81.7	80.9
24 三 重	50.1	54.6	55.0	54.5	57.9	59.5	59.1	61.6	63.3	64.3	65.7	66.7	65.3
25 滋 賀	42.3	46.6	47.9	53.4	54.7	54.2	56.1	55.3	55.4	56.0	56.2	59.3	58.8
26 京 都	54.6	57.7	60.9	63.9	65.4	67.3	68.3	69.9	71.1	71.6	74.5	76.5	77.1
27 大 阪	64.9	76.0	78.6	80.4	84.2	85.0	86.2	84.7	85.8	86.4	89.2	92.6	90.6
28 兵 庫	※ 52.6	59.1	60.6	63.0	65.1	65.4	67.4	68.0	69.7	69.6	73.1	75.8	76.7
29 奈 良	51.9	53.4	56.1	59.5	60.2	64.8	63.5	64.5	67.0	67.1	68.0	72.3	72.7
30 和歌山	59.1	61.6	65.4	68.5	69.1	70.3	70.8	72.5	74.5	75.3	77.0	78.8	77.3
31 鳥 取	50.2	54.6	56.9	57.6	58.8	59.3	60.5	59.1	61.0	59.6	63.8	66.7	70.4
32 島 根	46.0	46.1	49.9	50.7	51.8	53.7	55.6	56.3	56.8	57.8	59.0	60.9	60.5
33 岡 山	70.9	74.1	77.4	79.6	79.8	83.3	84.0	87.3	86.8	89.0	93.7	95.7	94.7
34 広 島	66.0	71.3	74.2	77.7	78.6	79.3	81.3	83.8	86.7	86.4	91.5	93.3	90.9
35 山 口	53.7	55.3	58.2	59.6	61.4	64.5	64.3	66.3	66.7	69.0	71.2	73.8	72.4
36 徳 島	82.1	86.4	89.9	92.4	98.9	97.9	98.4	99.6	101.2	103.1	114.3	118.0	118.3
37 香 川	51.0	54.6	56.7	59.0	63.4	66.9	68.0	72.7	72.3	73.5	75.3	77.8	75.3
38 愛 媛	50.3	53.7	57.1	57.8	60.2	62.9	64.0	65.6	66.7	68.2	69.0	70.6	70.4
39 高 知	51.0	55.4	56.5	55.7	58.9	61.1	62.1	65.4	68.2	69.5	74.8	71.9	67.9
40 福 岡	80.4	88.0	90.4	92.5	94.6	95.1	98.3	101.7	104.1	101.9	109.5	110.5	111.5
41 佐 賀	56.4	58.0	59.6	62.2	66.5	68.7	71.1	70.5	74.1	73.2	72.3	76.0	77.3
42 長 崎	68.5	71.0	69.9	76.7	77.1	80.7	82.1	83.0	85.3	85.7	88.9	91.7	96.0
43 熊 本	51.4	54.9	60.5	63.8	66.7	67.4	68.2	72.1	74.5	75.3	76.8	79.2	79.6
44 大 分	52.7	54.3	56.5	58.4	61.0	59.9	61.5	63.8	63.2	63.5	65.9	65.8	66.6
45 宮 崎	49.8	53.1	55.8	57.1	57.6	60.7	61.7	62.9	64.3	63.5	68.2	68.3	69.8
46 鹿 児 島	57.8	63.3	64.6	66.0	67.4	68.0	71.7	74.3	74.8	79.0	82.0	85.1	88.0
47 沖 縄	46.0	50.2	52.4	55.3	53.9	57.0	60.2	59.5	57.6	57.6	59.6	60.3	60.6

厚生労働省 医師・歯科医師・薬剤師統計より
隔年12月31日現在

■都道府県別歯科衛生士数

	歯科衛生士													
	実数							人口10万対						
	H24	H26	H28	H30	R2	R4	R6	H24	H26	H28	H30	R2	R4	R6
全 国	108,123	116,299	123,831	132,635	142,760	145,183	149,579	84.8	91.5	97.6	104.9	113.2	116.2	120.8
北 海 道	5,131	5,524	5,837	6,126	6,531	6,501	6,447	94.0	102.3	109.1	115.9	125.0	126.5	127.8
青 森	803	813	870	926	970	916	950	59.5	61.5	67.3	73.3	78.4	76.1	81.5
岩 手	962	1,023	1,030	1,055	1,083	1,104	1,153	73.8	79.7	81.2	85.0	89.5	93.5	100.7
宮 城	1,532	1,669	1,841	1,973	2,092	2,286	2,294	65.9	71.7	79.0	85.2	90.9	100.3	102.0
秋 田	914	927	1,008	1,087	1,066	1,067	1,065	86.0	89.4	99.8	110.8	111.1	114.7	118.7
山 形	1,053	1,115	1,133	1,163	1,185	1,221	1,280	91.4	98.6	101.8	106.7	111.0	117.3	126.6
福 島	1,168	1,327	1,396	1,493	1,571	1,660	1,697	59.5	68.6	73.4	80.1	85.7	92.7	97.4
茨 城	1,986	2,053	2,179	2,403	2,546	2,603	2,841	67.5	70.3	75.0	83.5	88.8	91.7	101.2
栃 木	1,516	1,635	1,687	1,828	1,998	1,992	1,998	76.1	82.6	85.8	93.9	103.4	104.3	106.0
群 馬	1,906	1,938	2,046	2,209	2,265	2,351	2,473	95.7	98.1	104.0	113.2	116.8	122.9	130.8
埼 玉	4,730	5,197	5,821	6,286	6,741	4,438	6,935	65.6	71.8	79.9	85.8	91.8	60.5	94.6
千 葉	4,035	4,515	4,965	5,364	5,897	5,931	6,066	65.1	72.9	79.6	85.8	93.8	94.7	97.0
東 京	10,822	11,675	12,952	13,720	15,045	15,832	16,701	81.8	87.2	95.1	99.3	107.1	112.8	117.8
神 奈 川	6,853	7,619	7,926	8,642	9,518	9,453	10,045	75.6	83.8	86.7	94.2	103.0	102.4	108.9
新 潟	2,476	2,555	2,627	2,635	2,801	2,840	2,926	105.5	110.5	114.9	117.3	127.2	131.9	139.4
富 山	988	1,011	1,059	1,128	1,195	1,177	1,280	91.3	94.5	99.8	107.4	115.5	115.7	128.4
石 川	855	970	1,028	1,104	1,144	1,154	1,187	73.5	83.9	89.3	96.6	101.0	103.2	108.1
福 井	630	638	698	734	749	734	712	78.8	80.8	89.3	94.8	97.7	97.5	96.3
山 梨	891	937	1,000	1,055	1,081	1,089	1,147	104.6	111.4	120.5	129.1	133.5	135.8	145.0
長 野	2,245	2,352	2,446	2,576	2,720	2,725	2,800	105.3	111.5	117.1	124.9	132.8	134.9	140.9
岐 阜	2,260	2,457	2,595	2,804	2,945	3,139	3,111	109.7	120.4	128.3	140.4	148.8	161.3	162.4
静 岡	2,958	3,129	3,358	3,623	3,838	4,326	4,336	79.2	84.5	91.1	99.0	105.6	120.8	122.9
愛 知	4,142	4,968	5,675	6,682	7,233	7,794	8,479	55.8	66.6	75.6	88.7	95.9	104.0	113.7
三 重	1,619	1,621	1,939	2,030	2,188	2,187	2,381	88.0	88.8	107.2	113.3	123.6	125.5	139.2
滋 賀	1,187	1,182	1,290	1,387	1,401	1,519	1,401	83.9	83.5	91.3	98.2	99.1	107.8	99.9
京 都	1,894	2,043	2,152	2,426	2,546	2,603	2,780	72.2	78.3	82.6	93.6	98.8	102.1	110.3
大 阪	7,292	8,066	8,092	8,500	10,304	10,699	9,903	82.3	91.3	91.6	96.4	116.6	121.8	113.1
兵 庫	4,568	4,970	5,354	5,954	6,468	6,841	7,320	82.0	89.7	97.0	108.6	118.4	126.6	137.2
奈 良	1,261	1,306	1,421	1,460	1,591	1,675	1,523	90.7	94.9	104.8	109.0	120.1	128.3	118.5
和 歌 山	862	885	955	1,050	1,094	1,044	1,141	87.2	91.1	100.1	112.3	118.6	115.6	129.7
鳥 取	724	780	820	833	853	844	837	124.4	135.9	143.9	148.8	154.1	155.1	157.6
島 根	791	811	845	853	880	928	913	111.9	116.4	122.5	125.4	131.1	141.0	142.2
岡 山	2,414	2,490	2,621	2,961	2,939	2,961	3,108	124.7	129.4	136.9	156.0	155.6	159.0	169.7
広 島	3,113	3,372	3,496	3,793	3,975	4,051	4,167	109.3	119.0	123.2	134.6	142.0	146.8	153.5
山 口	1,366	1,416	1,486	1,539	1,607	1,651	1,751	95.5	100.6	106.6	112.3	119.7	125.7	136.7
徳 島	1,064	1,135	1,203	1,235	1,297	1,315	1,354	137.1	148.6	160.4	167.8	180.2	186.8	197.7
香 川	1,193	1,266	1,341	1,413	1,494	1,711	1,559	120.6	129.1	138.0	146.9	157.2	183.2	170.0
愛 媛	1,392	1,447	1,540	1,601	1,665	1,678	1,789	98.4	103.7	112.0	118.4	124.7	128.5	140.2
高 知	976	1,015	1,023	1,003	998	1,014	1,050	129.8	137.5	141.9	142.1	144.3	150.0	160.1
福 岡	5,433	5,757	6,109	6,371	6,949	7,255	6,960	106.8	113.1	119.7	124.8	135.3	141.8	136.7
佐 賀	1,055	1,128	1,146	1,209	1,255	1,300	1,290	125.1	135.1	138.4	147.6	154.7	162.3	163.7
長 崎	1,505	1,625	1,630	1,764	2,049	2,284	2,020	106.9	117.2	119.2	131.5	156.1	178.0	161.3
熊 本	2,104	2,294	2,314	2,468	2,600	2,677	2,049	116.4	127.9	130.4	140.5	149.6	155.8	120.7
大 分	1,402	1,411	1,464	1,503	1,520	1,620	1,512	118.3	120.5	126.2	131.4	135.2	146.3	139.4
宮 崎	1,397	1,429	1,445	1,484	1,502	1,529	1,413	124.1	128.3	131.8	137.3	140.4	145.3	136.8
鹿 児 島	1,634	1,754	1,850	1,885	1,967	2,060	2,108	96.7	105.2	113.0	116.8	123.8	131.8	137.6
沖 縄	1,021	1,049	1,118	1,297	1,404	1,404	1,327	72.5	73.8	77.7	89.6	95.7	95.6	90.5

厚生労働省 衛生行政報告例より
隔年12月31日現在

■都道府県別歯科技工士数

	歯科技工士													
	実数							人口10万対						
	H24	H26	H28	H30	R2	R4	R6	H24	H26	H28	H30	R2	R4	R6
全 国	34,613	34,495	34,640	34,468	34,826	32,942	31,733	27.1	27.1	27.3	27.3	27.6	26.4	25.6
北 海 道	1,969	1,986	1,931	1,960	1,940	1,787	1,689	36.1	36.8	36.1	37.1	37.1	34.8	33.5
青 森	593	557	564	533	499	447	442	43.9	42.2	43.6	42.2	40.3	37.1	37.9
岩 手	563	525	546	533	512	474	442	43.2	40.9	43.1	42.9	42.3	40.1	38.6
宮 城	748	765	746	706	702	682	621	32.2	32.9	32.0	30.5	30.5	29.9	27.6
秋 田	447	447	430	419	394	369	336	42.1	43.1	42.6	42.7	41.1	39.7	37.5
山 形	507	490	453	457	432	417	396	44.0	43.3	40.7	41.9	40.4	40.1	39.2
福 島	798	783	752	725	733	659	637	40.7	40.5	39.6	38.9	40.0	36.8	36.5
茨 城	679	644	635	624	633	631	595	23.1	22.1	21.9	21.7	22.1	22.2	21.2
栃 木	502	489	486	484	485	400	409	25.2	24.7	24.7	24.9	25.1	21.0	21.7
群 馬	552	639	667	642	626	569	556	27.7	32.3	33.9	32.9	32.3	29.7	29.4
埼 玉	1,105	1,155	1,153	1,136	1,186	708	1,133	15.3	16.0	15.8	15.5	16.1	9.6	15.5
千 葉	1,077	1,138	1,205	1,163	1,181	946	923	17.4	18.4	19.3	18.6	18.8	15.1	14.8
東 京	3,139	2,899	3,013	3,130	3,208	3,435	2,925	23.7	21.7	22.1	22.6	22.8	24.5	20.6
神 奈 川	1,687	1,684	1,686	1,729	1,846	1,830	1,971	18.6	18.5	18.4	18.8	20.0	19.8	21.4
新 潟	956	937	924	922	903	821	801	40.7	40.5	40.4	41.1	41.0	38.1	38.2
富 山	456	468	445	417	427	403	389	42.1	43.7	41.9	39.7	41.3	39.6	39.0
石 川	374	355	348	346	364	389	353	32.2	30.7	30.2	30.3	32.1	34.8	32.1
福 井	277	275	268	270	249	243	238	34.7	34.8	34.3	34.9	32.5	32.3	32.2
山 梨	261	259	262	256	249	255	244	30.6	30.8	31.6	31.3	30.7	31.8	30.8
長 野	661	666	662	657	671	614	587	31.0	31.6	31.7	31.8	32.8	30.4	29.5
岐 阜	625	642	655	630	641	560	564	30.3	31.5	32.4	31.5	32.4	28.8	29.4
静 岡	1,026	992	1,001	976	940	941	829	27.5	26.8	27.1	26.7	25.9	26.3	23.5
愛 知	1,358	1,557	1,562	1,669	1,625	1,752	1,880	18.3	20.9	20.8	22.1	21.5	23.4	25.2
三 重	505	493	513	515	496	467	446	27.4	27.0	28.4	28.8	28.0	26.8	26.1
滋 賀	394	401	374	376	389	370	394	27.8	28.3	26.5	26.6	27.5	26.3	28.1
京 都	532	505	531	557	555	525	485	20.3	19.3	20.4	21.5	21.5	20.6	19.2
大 阪	2,059	2,138	2,337	2,270	2,434	2,364	2,151	23.2	24.2	26.5	25.8	27.5	26.9	24.6
兵 庫	1,208	1,158	1,217	1,220	1,251	1,219	1,157	21.7	20.9	22.0	22.2	22.9	22.6	21.7
奈 良	284	293	278	252	272	272	233	20.4	21.3	20.5	18.8	20.5	20.8	18.1
和 歌 山	335	330	326	297	281	258	257	33.9	34.0	34.2	31.8	30.5	28.6	29.2
鳥 取	267	252	251	261	247	241	201	45.9	43.9	44.0	46.6	44.6	44.3	37.9
島 根	289	280	264	257	246	240	238	40.9	40.2	38.3	37.8	36.7	36.5	37.1
岡 山	555	532	572	576	589	570	540	28.7	27.7	29.9	30.3	31.2	30.6	29.5
広 島	1,037	1,036	1,000	988	1,005	960	919	36.4	36.6	35.2	35.1	35.9	34.8	33.9
山 口	478	437	469	472	493	450	424	33.4	31.0	33.6	34.5	36.7	34.3	33.1
徳 島	439	443	461	454	420	396	409	56.6	58.0	61.5	61.7	58.4	56.3	59.7
香 川	525	552	572	561	557	549	502	53.1	56.3	58.8	58.3	58.6	58.8	54.7
愛 媛	582	554	533	532	519	380	476	41.1	39.7	38.8	39.3	38.9	29.1	37.3
高 知	252	246	236	235	231	225	217	33.5	33.3	32.7	33.3	33.4	33.3	33.1
福 岡	1,450	1,504	1,468	1,466	1,541	1,353	1,359	28.5	29.5	28.8	28.7	30.0	26.4	26.7
佐 賀	250	261	245	246	236	226	208	29.7	31.3	29.6	30.0	29.1	28.2	26.4
長 崎	435	413	412	394	369	404	368	30.9	29.8	30.1	29.4	28.1	31.5	29.4
熊 本	652	584	529	529	564	560	381	36.1	32.6	29.8	30.1	32.4	32.6	22.5
大 分	619	638	598	604	610	604	618	52.2	54.5	51.6	52.8	54.3	54.6	57.0
宮 崎	359	345	347	348	352	344	214	31.9	31.0	31.7	32.2	32.9	32.7	20.7
鹿 児 島	497	503	463	444	468	407	411	29.4	30.2	28.3	27.5	29.5	26.0	26.8
沖 縄	250	245	250	230	255	226	165	17.7	17.2	17.4	15.9	17.4	15.4	11.3

厚生労働省 衛生行政報告例より
隔年12月31日現在

－滋賀県の歯科保健関係資料集－
(令和6年度版)

令和7年9月

発行 滋賀県健康医療福祉部健康しが推進課

〒520-8577 大津市京町四丁目1番1号

TEL:077-528-3651

FAX:077-528-4857