



令和6年度版

生活衛生の概要

令和5年度生活衛生事業実績 ※水道は令和4年度
令和6年度生活衛生事業計画の概要

滋賀県健康医療福祉部
生活衛生課

はじめに

県では、「変わる滋賀 続く幸せ」を基本理念に、誰もが一人ひとり、いつまでも幸せを実感できる滋賀を目指し、様々な事業を実施しているところです。

生活衛生課では、衛生的な生活環境づくりの推進、安全で安定した水道水の供給の確保、食の安全・安心確保の推進および動物愛護管理の推進等といった事業を通して、県民の皆様と確かな情報を共有し、事業者の皆様との協働により、日常生活における様々な安全・安心のため、衛生水準の維持・向上に努めております。

この「生活衛生の概要」では、当課における令和6年度の事業計画の概要および令和5年度の実績について、統計情報を中心に掲載しています。

本書が広く活用され、本県の生活衛生の向上に寄与することを期待しております。

令和6年10月

滋賀県健康医療福祉部生活衛生課長

目 次

第1 令和5年度生活衛生事業実績	1
I 生活衛生	
1 生活衛生関係営業施設数	2
2 保健所別生活衛生関係営業施設数	3
3 生活衛生関係営業許可・確認数	4
4 生活衛生関係営業監視指導件数	5
5 生活衛生関係施設重点監視指導	6
6 温泉関係許可状況	6
7 温泉利用状況（浴用、飲用利用分）	6
8 遊泳用プール施設数および立入検査状況	7
9 ドライクリーニング溶剤使用施設数	7
10 特定建築物届出状況および立入検査状況	8
11 建築物衛生管理事業登録業者数	8
12 公衆浴場料金統制額の推移	9
13 シックハウス関係相談状況	9
14 家庭用品試買試験結果	9
II 水道（令和4年度）	
1 普及状況	
（1）水道普及状況の推移	10
（2）市町別普及率	11
2 水源別年間取水量の推移（上水道・簡易水道・専用水道の合計）	12
3 水道種類別年間給水量の推移	13
4 事業別の施設・給水人口等の状況	14
5 管種別管路延長の状況	14
6 用水供給事業の概要	15
7 水道料金の状況	
（1）上水道（家庭用）	16
（2）簡易水道（家庭用）	17

Ⅲ 食品衛生

1 . 食品衛生営業許可関係

(1) 許可を要する食品関係営業施設数	18
(2) 食品営業許可施設数の推移	20
(3) 届出を要する食品関係営業施設	20
(4) ふぐ処理施設届出数	21
(5) 食品衛生責任者数	21

2 . 食品衛生監視指導業務

(1) 許可、届出施設監視件数	22
(2) 許可を要する食品関係営業施設監視件数	23
(3) 届出施設監視件数	25
(4) 一斉監視	26
ア. カンピロバクター等食中毒予防対策の実施結果	26
イ. 食品、添加物等の夏期一斉監視の実施結果	26
ウ. 食品、添加物等の年末一斉監視の実施結果	26
エ. 食肉衛生月間中（10月）の試験検査の実施状況および実施事項	26

3 . 食品等の試験検査

(1) 総括	27
(2) 食品等の収去検査	
ア. 収去検査結果集計表	28
イ. 収去検体数（機関別）	29
ウ. 収去検査検体数（理化学、添加物、細菌）	30
エ. 輸入食品収去検査結果集計表（再掲）	31
(3) 農作物の残留農薬の収去検査	
ア. 検査検体	32
イ. 残留農薬検出事例一覧	32
(4) 畜水産食品の残留動物用医薬品等の収去検査	
ア. 対象食品および検体数	33
イ. 検出事例	33
ウ. 検査項目	33
(5) 広域流通食品の検査によるリスクコミュニケーション事業	34
ア. 残留農薬検査結果	34
イ. 残留農薬検出事例一覧	34
(6) 食の安全性確保のための調査研究事業	36

4 . 不良食品関係	
(1) 不良食品発見数（県内原因施設）	37
(2) 不良食品発見数（県外原因施設）	37
(3) 食品等に係る苦情・相談件数（機関別）	38
(4) 食品等に係る苦情・相談件数（年度別）	38
5 . 食中毒	
(1) 食中毒年次別発生件数、患者数、死者数	39
(2) 年度別食中毒発生状況	40
(3) 滋賀県の食中毒事件	41
(4) 食中毒発生状況（県内原因施設）	42
(5) 食中毒注意報発令状況	43
(6) ノロウィルス食中毒注意報発令状況について	43
(7) 食品衛生月間実施結果	43
6 . 滋賀県食品高度衛生管理認証制度（セーフフードしが）認証施設数および滋賀県HACCP適合 証明制度証明書発行数	
(1) 滋賀県食品高度衛生管理認証制度（セーフフードしが）認証施設数	44
(2) 滋賀県HACCP適合証明制度証明書発行数	45
7 . 滋賀県食の安全・安心推進条例の実施状況	
(1) 条例に基づく報告等	46
(2) リスクコミュニケーション等の実施状況	46
IV と畜検査	47
1 . と畜検査頭数の推移	
2 . と畜検査結果と措置	
(1) 獣畜のと畜禁止または廃棄したものの原因	
(2) 年度別・処分頭数	
V 食鳥検査	48
1 . 認定小規模食鳥処理施設	
(1) 食鳥処理の事業の許可および確認規程	
(2) 食鳥処理羽数	
(3) 食鳥処理施設監視件数	
VI 化製場等	49
1 . 化製場等施設数	
2 . 死亡獣畜取扱状況	

VII	動物保護管理		
1	犬の登録・狂犬病予防の注射頭数	-----	50
2	犬および猫の保護収容数等（年度別）	-----	50
3	犬に係る苦情・依頼等の件数	-----	51
4	動物保護管理センター来館者数	-----	51
5	犬による咬傷事故数	-----	52
	(1) 咬傷事故の状況		
	(2) 咬傷事故数（年度別）		
6	特定動物および動物取扱業に関する業務	-----	53
	(1) 特定動物の飼養許可および監視件数		
	(2) 動物取扱業の登録および監視件数		
VIII	クリーニング師、ふぐ調理師	-----	54
1	クリーニング師（試験実施結果、免許交付件数）		
2	ふぐ調理師（試験実施結果、免許交付件数）		
IX	令和5年度生活衛生関係表彰受賞者一覧	-----	55
	(1) 滋賀県知事表彰		
	(2) 厚生労働大臣表彰		
X	令和5年度歳入歳出決算（一般会計）	-----	56
第2	令和6年度生活衛生事業計画の概要	-----	57
1	令和6年度事業の概要	-----	58
2	生活衛生課施策体系	-----	60
3	令和6年度当初予算の概要	-----	62

【資料】

1	許可申請手数料等一覧	-----	64
2	関係団体一覧	-----	67

第1 令和5年度生活衛生事業実績

I 生活衛生

1. 生活衛生関係営業施設数

(各年度末現在)

区 分		年 度	令和元年度	令和2年度	令和3年度	令和4年度	令和5年度
総 数			4,903	4,951	5,003	5,112	5,213
興 行 場	映 画 館		10	10	10	10	10
	ス ポ ー ツ 施 設						
	そ の 他		21	21	21	21	21
	計		31	31	31	31	31
公 衆 浴 場	公 営 (一 般)		2	2	2	2	2
	公 営 (一 般 以 外)		23	22	23	23	23
	私 営 (一 般)		6	6	5	5	5
	私 営 (一 般 以 外)		144	149	146	151	153
	私 営 (特 殊)						
計		175	179	176	181	183	
旅 館	旅 館 ・ ホ テ ル		390	390	385	391	393
	簡 易 宿 所		297	309	334	368	394
	下 宿		5	5	5	5	5
	計		692	704	724	764	792
理 容 所			962	963	966	962	964
美 容 所			2,218	2,286	2,387	2,471	2,562
ク リ ー ニ ン グ 所	一 般		140	137	135	125	122
	内 数 [指 定 洗 た く 物]		12	12	14	18	17
	取 り 次 ぎ 所		685	651	584	578	559
	内 数 [指 定 洗 た く 物]		13	12	11	11	11
	計		825	788	719	703	681
	参 考 : 無 店 舗 取 次 店		10	9	10	10	10

2. 保健所別生活衛生関係営業施設数

(令和5年度末現在)

区分		保健所							計
		草津	甲賀	東近江	彦根	長浜	高島		
総数		1,395	595	1,067	778	938	440	5,213	
興行場	映画館	1	1	5	1	1	1	10	
	スポーツ施設								
	その他	6	2	6	1	3	3	21	
	計	7	3	11	2	4	4	31	
公衆浴場	公営(一般)			1			1	2	
	公営(一般以外)	8	3		3	7	2	23	
	私営(一般)	1	1	1		2		5	
	私営(一般以外)	32	38	24	14	24	21	153	
	私営(特殊)								
計	41	42	26	17	33	24	183		
旅館	旅館・ホテル	82	41	64	51	93	62	393	
	簡易宿所	14	27	73	16	102	162	394	
	下宿	4			1			5	
	計	100	68	137	68	195	224	792	
理容所		234	118	228	154	173	57	964	
美容所		818	281	524	424	414	101	2,562	
クリーニング所	一般	37	18	23	13	19	12	122	
	内数(指定洗たく物)	11	3	1	1	1		17	
	取り次ぎ所	158	65	118	100	100	18	559	
	内数(指定洗たく物)	6		2	1	2		11	
	計	195	83	141	113	119	30	681	
参考：無店舗取次店		1	2	2	3	2		10	

3. 生活衛生関係営業許可・確認数

(令和5年度末現在)

区分		保健所						
		草津	甲賀	東近江	彦根	長浜	高島	計
総数		75	14	31	31	52	45	248
興行場	映画館							
	スポーツ施設							
	その他							
	計							
公衆浴場	公営(一般)							
	公営(一般以外)							
	私営(一般)							
	私営(一般以外)	1	1		2	2		6
	私営(特殊)							
計		1	1		2	2		6
旅館	旅館・ホテル	1	3	1	1	3	2	11
	簡易宿所	2		8	2	13	31	56
	下宿							
	計(通年営業)	3	3	9	3	16	33	67
	季節的営業	1				4	4	9
理容所		3	1	5	1	4	2	16
美容所		63	8	17	23	24	3	138
クリーニング所	一般 内数(指定洗たく物)						1	1
	取り次ぎ所 内数(指定洗たく物)	4	1		2	2	2	11
	計	4	1		2	2	3	12
	参考：無店舗取次店		1					1

4. 生活衛生関係営業監視指導件数

(令和5年度中)

区分		保健所						
		草津	甲賀	東近江	彦根	長浜	高島	計
総数		98	27	43	46	78	58	350
興行場	映画館							
	スポーツ施設							
	その他	1						1
	計	1						1
公衆浴場	公営(一般)			1				1
	公営(一般以外)		2		1	2		5
	私営(一般)			1				1
	私営(一般以外)	5	6	9	9	12	6	47
	私営(特殊)							
	計	5	8	11	10	14	6	54
旅館	旅館・ホテル	12	8	2	7	15	8	52
	簡易宿所	4		4	2	19	29	58
	下宿							
	計(通年営業)	16	8	6	9	34	37	110
	季節的営業	1		4			4	9
理容所		3	1	5	1	4	2	16
美容所		67	9	17	23	24	4	144
クリーニング所	一般	1					2	3
	内数(指定洗たく物)							
	取り次ぎ所	4	1		3	2	3	13
	内数(指定洗たく物)							
計		5	1		3	2	5	16

5. 生活衛生関係施設重点監視指導

【対象】循環ろ過方式の浴槽を有し、旅館業または公衆浴場許可を取得している入浴施設の利用者のレジオネラ属菌による健康上の危害の発生を防止するため、施設の衛生状況および水質の管理状況を調査する。

【監視指導結果】

(1) 立ち入り実施施設数 循環ろ過方式の浴槽を有し、旅館業または公衆浴場許可を取得している入浴施設 65 施設

施設の衛生管理状況、帳簿書類等について調査を実施

i 指導事項（複数の施設で指導を行った事項）

循環ろ過方式の浴槽を有し、旅館業または公衆浴場許可を取得している入浴施設

浴槽水の水質検査

浴槽の換水、消毒、清掃等の実施状況を管理簿に記録すること。

ii 指導状況

文書および口頭により、衛生管理等の徹底を指導した。

6. 温泉関係許可状況（令和5年度）

土地掘削			増掘			動力装置			温泉関係審議会等の開催数
申請	許可	不許可	申請	許可	不許可	申請	許可	不許可	
0			0			2	2		

温泉採取						温泉利用					
採取の許可			可燃性天然ガス濃度の確認			浴用			飲用		
申請	許可	不許可	申請	許可	不確認	申請	許可	不許可	申請	許可	不許可
0			2	2		7	7		0		

7. 温泉利用状況（浴用、飲用利用分）（令和5年度末）

管轄保健所	市町名	源泉数	利用源泉数	利用許可施設数
大津市	大津市	24	14	42
草津	草津市	3	2	3
	守山市	6	4	5
	栗東市	1	-	-
甲賀	甲賀市	12	7	10
	湖南市	1	1	3
東近江	近江八幡市	2	2	2
	東近江市	2	1	1
	竜王町	1	1	1
彦根	彦根市	5	2	2
	愛荘町	2	-	-
長浜	長浜市	11	8	11
	米原市	2	1	2
高島	高島市	9	7	15
計		81	50	97

8. 遊泳用プール施設数および立入検査状況

(各年度末現在)

年度	区分	保健所						
		草津	甲賀	東近江	彦根	長浜	高島	計
R2	施設数	17	15	11	11	14	10	78
	立入検査件数	5	6	1	1	6	5	24
R3	施設数	17	15	11	10	14	9	76
	(通年)	13	4	9	6	3	3	38
	(季節的)	5	10	2	4	11	6	38
	(通年・季節併設)							0
	立入検査件数	4	3	1	3	8	4	23
	(通年)	1	3	0	0	0	0	4
	(季節的)	3	0	1	3	8	4	19
	(通年・季節併設)							0
R4	施設数	17	15	11	11	14	9	77
	(通年)	12	4	9	7	3	3	38
	(季節的)	5	11	2	4	11	6	39
	(通年・季節併設)							0
	立入検査件数	4	6	1	3	9	4	27
	(通年)		1		1		1	3
	(季節的)	4	5	1	2	8	3	23
	(通年・季節併設)					1		1
R5	施設数	16	15	11	11	13	9	75
	(通年)	12	4	9	7	3	3	38
	(季節的)	4	11	2	4	10	6	37
	(通年・季節併設)							0
	立入検査件数	12	9	2	2	9	0	34
	(通年)	6	3					9
	(季節的)	6	6	2	2	9		25
	(通年・季節併設)							0

9. ドライクリーニング溶剤使用施設数

(令和4年度調査：不定期実施)

区分	保健所	保健所						
		草津	甲賀	東近江	彦根	長浜	高島	計
溶剤使用施設数	テトラクロロエチレン	1	0	0	1	0	0	2
	石油系	15	8	15	10	9	8	65
	HCF C類	0	0	0	0	0	0	0
	HCFC-365mfc	0	0	0	0	0	0	0
	1, 1, 1-トリクロロエタン	0	0	0	0	0	0	0
	CFC-113	0	0	0	0	0	0	0
	その他の溶剤	0	1	0	0	0	0	1
	延べ施設数	16	9	15	11	9	8	68
ドライ機台数	テトラクロロエチレン	1	0	0	2	0	0	3
	石油系	23	9	23	26	11	10	102
	HCF C類	0	0	0	0	0	0	0
	HCFC-365mfc	0	0	0	0	0	0	0
	1, 1, 1-トリクロロエタン	0	0	0	0	0	0	0
	CFC-113	0	0	0	0	0	0	0
	その他の溶剤	0	1	0	0	0	0	1
	総数	24	10	23	28	11	10	106

10. 特定建築物届出状況および立入検査状況

(令和5年度末現在)

		草津	甲賀	東近江	彦根	長浜	高島	計
施設数	総数	92	33	62	49	47	9	292
	興行場	4	2	4	1	1	1	13
	百貨店	3	1	4	3	1	1	13
	店舗	33	13	26	18	17	3	110
	事務所	20	10	16	12	13	1	72
	学校	10	1	2	2	1		16
	旅館	11	3	6	7	6	3	36
	その他	11	3	4	6	8		32
立入検査件数	総数	8	0	5	2	1	0	16
	興行場							0
	百貨店							0
	店舗	5		3	2	1		11
	事務所	3		2				5
	学校							0
	旅館							0
	その他							0

11. 建築物衛生管理事業登録業者数

(令和5年度末現在)

	草津	甲賀	東近江	彦根	長浜	高島	計
建築物清掃業	14	1	2	6	8	4	35
建築物空気環境測定業	1		2	1	1		5
建築物飲料水水質検査業	5	1	3	1			10
建築物飲料水貯水槽清掃業	15		8	8	4		35
建築物ねずみ・昆虫等防除業	13	1	5	3	3	2	27
建築物総合管理業	9	1		3	1		14
空気調和用ダクト清掃業							0
建築物排水管清掃業	2		2	2	1		7
計	59	4	22	24	18	6	133

1.2. 公衆浴場料金統制額の推移

(単位：円)

区分	平成3.10.1 ～	平成5.12.20 ～	平成7.12.20 ～	平成9.9.8 ～	平成13.3.1 ～	平成18.3.1 ～	平成20.5.1 ～	平成26.9.1 ～	令和2.5.1 ～	令和5.5.1 ～
大人	260	280	310	330	355	370	400	430	450	490
中人	110	120	130	140	140	140	140	150	150	150
小人	60	60	70	80	80	80	80	100	100	100
洗髪料	30	20	-	-	-	-	-	-	-	-

1.3. シックハウス関係相談状況

年度	保健所	住宅課	生活衛生課	建築課	消費生活 センター	合計
R1	1		1			2
R2					1	1
R3		1			2	3
R4					2	2
R5	1			1	2	4

1.4. 家庭用品試買試験結果

内容		年度	平成29年度	平成30年度	令和元年度	令和2年度	令和3年度	令和4年度	令和5年度
試験項目		ホルムアルデヒド							
検体数			15	15	15	15	15	15	15
織 維 製 品	おしめ								
	おしめカバー								
	よだれ掛け		3	3	3	2	3	3	2
	下着		3	3	4	1	1	2	2
	外衣				3		4	4	3
	中衣		2	2		4	2	2	3
	手袋				1		1	1	1
	くつ下		3	3	2	2	1	2	1
	帽子		2	2		1	1	1	1
	寝衣								
寝具		2	2	2	5	2		2	
基準違反検体数									

Ⅱ 水道（令和4年度）

1. 普及状況

(1) 水道普及状況の推移

水道普及状況の推移

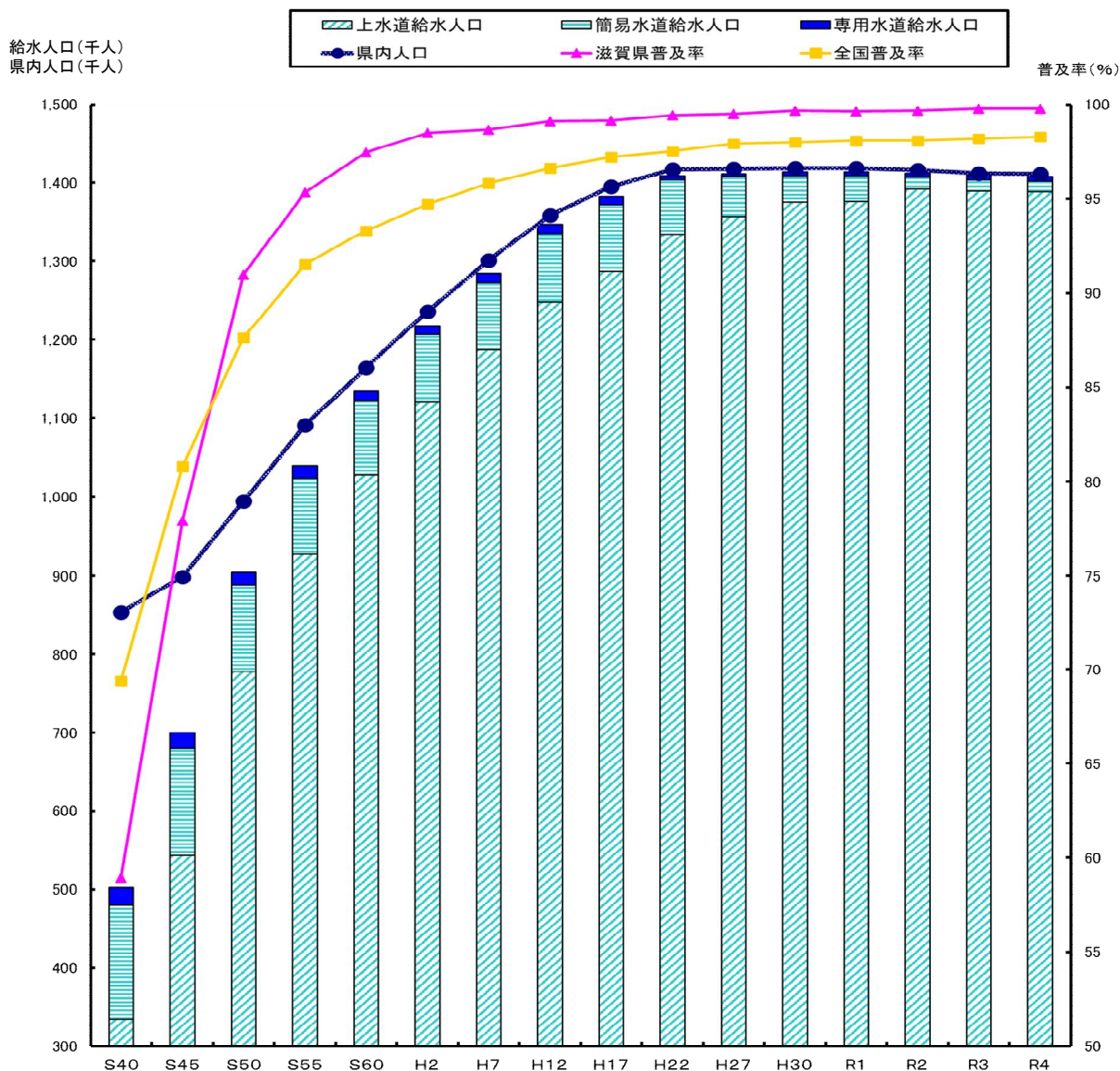

区分	S40 (1965)	S45 (1970)	S50 (1975)	S55 (1980)	S60 (1985)	H2 (1990)	H7 (1995)	H12 (2000)	H17 (2005)	H22 (2010)	H27 (2015)	H30 (2018)	R1 (2019)	R2 (2020)	R3 (2021)	R4 (2022)
県内人口(人)	852,598	898,832	994,142	1,091,114	1,164,484	1,236,620	1,301,533	1,359,371	1,395,049	1,416,833	1,418,035	1,418,649	1,418,771	1,416,331	1,412,266	1,411,189
給水人口(人)	上水道	334,736	542,779	776,592	927,195	1,028,098	1,120,735	1,187,433	1,248,073	1,287,006	1,334,499	1,357,401	1,376,111	1,392,429	1,389,446	1,388,650
	簡易水道	145,672	137,225	111,051	96,774	94,101	86,243	85,379	86,631	85,414	68,902	50,140	33,098	32,400	14,249	13,957
	専用水道	22,046	20,263	16,590	16,185	12,593	10,969	11,689	12,641	10,976	5,282	3,408	5,361	5,311	5,210	5,949
	計	502,454	700,267	904,233	1,040,154	1,134,792	1,217,947	1,284,501	1,347,345	1,383,396	1,408,683	1,410,949	1,413,836	1,413,822	1,411,888	1,409,352
普及率(%)	滋賀県	58.9	77.9	91.0	95.3	97.5	98.5	98.7	99.1	99.2	99.4	99.5	99.7	99.7	99.7	99.8
	全国	69.4	80.8	87.6	91.5	93.3	94.7	95.8	96.6	97.2	97.5	97.9	98.0	98.1	98.2	98.3

(2) 市町別普及率

(令和5年3月末現在)

市町名	行政区域内人口(人) (A)	給水人口(人) (B)	普及率(%) (B)/(A)*100
大津市	343,839	343,558	99.9
彦根市	111,493	111,273	99.8
長浜市	114,524	113,283	98.9
近江八幡市	81,669	81,456	99.7
草津市	138,600	138,909	100.0
守山市	85,675	85,602	99.9
栗東市	70,440	70,425	100.0
甲賀市	88,865	89,228	100.0
野洲市	50,614	50,813	100.0
湖南市	54,393	54,343	99.9
高島市	46,228	44,611	96.5
東近江市	112,349	112,651	100.0
米原市	37,593	37,367	99.4
日野町	20,888	20,888	100.0
竜王町	11,520	11,983	100.0
愛荘町	21,315	20,757	97.4
豊郷町	7,176	6,715	93.6
甲良町	6,568	6,568	100.0
多賀町	7,440	7,411	99.6
総計	1,411,189	1,407,841	99.8
(市 計)	1,336,282	1,333,519	99.8
(町 計)	74,907	74,322	99.2

2. 水源別年間取水量の推移（上水道・簡易水道・専用水道の合計）

（単位：千m³、％）

		年度					前年比 ポイント
		H30	R1	R2	R3	R4	
湖 水	取水量(千m ³)	133,311	132,261	132,981	131,036	130,220	-816
	割合(%)	68.2	68.2	68.4	68.0	67.9	-0.1
表流水	取水量(千m ³)	10,921	10,748	10,618	10,681	10,455	-226
	割合(%)	5.6	5.5	5.5	5.5	5.4	-0.1
浅井戸	取水量(千m ³)	19,625	18,981	19,639	19,571	19,720	+149
	割合(%)	10.1	9.8	10.1	10.2	10.3	+0.1
深井戸	取水量(千m ³)	29,519	30,207	29,432	29,561	29,473	-88
	割合(%)	15.1	15.6	15.1	15.3	15.4	+0.0
伏流水	取水量(千m ³)	1,801	1,742	1,682	1,738	1,813	+75
	割合(%)	0.9	0.9	0.9	0.9	0.9	+0.0
湧水他	取水量(千m ³)	181	123	121	121	164	+43
	割合(%)	0.1	0.1	0.1	0.1	0.1	+0.0
計		195,358	194,062	194,472	192,709	191,845	-864
		100.0	100.0	100.0	100.0	100.0	

（注1）表の取水量は、上水道、簡易水道、専用水道の合計である。

（注2）湧水他には、京都市からの浄水受水量99千m³を含む。

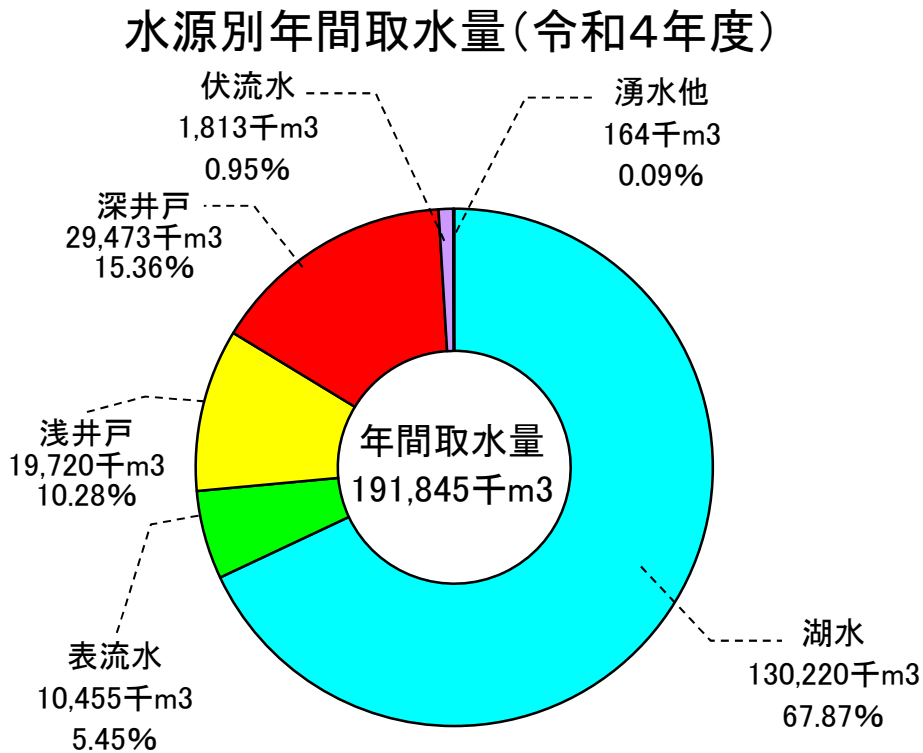

3. 水道種別別年間給水量の推移

(単位：千 m^3 、%)

区分	年度	H30	R1	R2	R3	R4	前年比 ポイント
	上水道	給水量(千 m^3) 割合(%)	175,368 93.4	173,945 93.4	176,741 94.9	175,353 95.0	174,799 94.7
簡易水道	給水量(千 m^3) 割合(%)	5,162 2.7	5,224 2.8	2,327 1.2	2,347 1.3	2,350 1.3	+3 +0.0
専用水道	給水量(千 m^3) 割合(%)	7,195 3.8	7,030 3.8	7,145 3.8	6,907 3.7	7,374 4.0	+467 +0.3
計		187,725 100.0	186,199 100.0	186,213 100.0	184,607 100.0	184,524 100.0	-83

(注) 上水道の給水量には分水量も含む

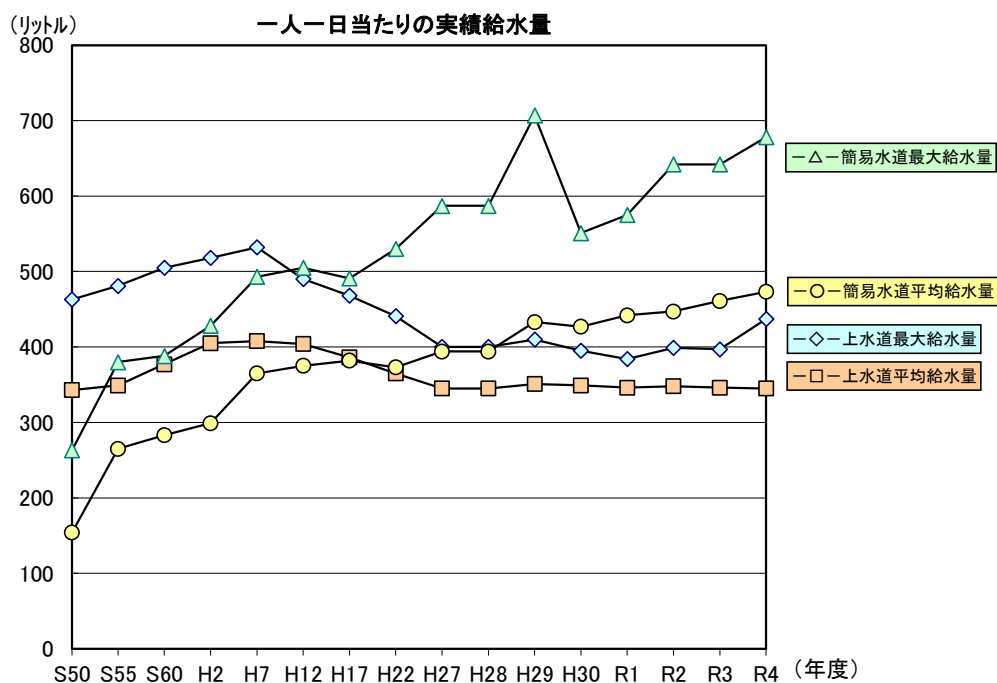

年 度	S50 (1975)	S55 (1980)	S60 (1985)	H2 (1990)	H7 (1995)	H12 (2000)	H17 (2005)	H22 (2010)	H27 (2015)	H30 (2018)	R1 (2019)	R2 (2020)	R3 (2021)	R4 (2022)	前年比	
上水道	平均給水量 リットル	343	349	377	405	408	404	386	365	345	349	346	348	346	345	-1
	最大給水量 リットル	463	481	505	518	532	490	468	441	400	395	384	399	397	437	40
簡易水道	平均給水量 リットル	154	265	283	299	365	375	382	373	394	427	442	447	461	473	12
	最大給水量 リットル	263	380	388	428	493	505	491	530	587	551	575	642	642	678	36

4. 事業別の施設・給水人口等の状況

(令和5年3月末現在)

事業の種別	事業数	原水の種別	浄水施設の種別	計画給水人口	給水区域内人口	現在給水人口
用水供給事業	1	湖 2 表 1	急 3			
上水道事業	22 市 12 町 5 組合 5	湖 17 表 32 浅 42 深 31 伏 3 湧 1 浄受 29	緩 39 急 26 膜 10 消毒 25 鉄・マ 22 その他 30	1,449,845	1,395,377	1,388,650
簡易水道事業	8 市 2 町 1 組合 5	湖 2 表 8 浅 4 深 1 伏 0 湧 0 浄受 0	緩 3 急 3 膜 5 消毒 3 鉄・マ 0 その他 1	17,240	13,746	13,624
専用水道	77 自己水のみ 39 上記以外 38	湖 5 表 8 浅 9 深 44 伏 2 湧 2 浄受 39	緩 2 急 30 膜 27 消毒 17 鉄・マ 43 その他 17	125,297 自己水のみ 56,784 上記以外 68,513		18,685 自己水のみ 5,567 上記以外 13,118

(注1)原水の種別の略語：湖水「湖」、表流水「表」、浅井戸「浅」、深井戸「深」、伏流水「伏」、湧水「湧」、浄水受水「浄受」

(注2)浄水施設の種別の略語：緩速ろ過「緩」、急速ろ過「急」、膜ろ過「膜」、消毒処理のみ「消毒」、除鉄処理「鉄」、除マンガン処理「マ」

(注3)浄水施設の種別箇所数は、水源ごとに設置してある施設をすべて集計した。

5. 管種別管路延長の状況

(単位：上段Km、下段%) (令和5年3月末現在)

	铸铁管	ダクタイル 铸铁管	鋼管	石綿 セメント管	硬質塩化 ビニル管	コンクリート管	その他	合計
上水道	51 0.5	4,337 43.4	94 0.9	11 0.1	4,641 46.4	0 0.0	864 8.7	9,998 km 100.0 %
簡易水道	0 0.0	25 9.2	5 1.7	1 0.4	215 78.5	0 0.0	28 10.2	274km 100.0 %
計	51 0.5	4,362 42.5	99 1.0	12 0.1	4,856 47.3	0 0.0	892 8.6	10,272 km 100.0 %

6.用水供給事業の概要

計画給水対象または給水区域		湖南水道用水供給事業(滋賀県企業庁)													
8市2町 近江八幡市、草津市、守山市、栗東市、甲賀市、野洲市、湖南市、東近江市(旧愛東町、旧湖東町を除く)、日野町、竜王町		給水量		198,800 m ³ /日											
取水		209,680 m ³ /日													
基本水量		180,590 m ³ /日													
責任使用水量A		41,414,405 m ³ /年													
使用水量(有収水量)B		47,443 千m ³ /年													
受水率 B/A		114.6 %													
年間取水量		50,074 千m ³ /年													
年間用水量		47,770 千m ³ /年													
給水区域		草津市、守山市、栗東市、野洲市、湖南市				近江八幡市、東近江市(旧愛東町、旧湖東町を除く)、日野町、竜王町				甲賀市					
年次(昭和・平成)		56~58 59~60 61~62 63~19 20~22 23~27 28~29 30~		54~58 59~61 62~元 2~4 5~7 8~10 11~15 16~19 20~22 23~27 28~ 30~		59~61 62~元 2~4 5~7 8~10 11~15 16~19 20~22 23~27 28~ 30~									
基本料金(円/千m ³ ・月)		923 1,104 1,229 1,333 1,319 1,270 1,270 1,270		881 1,337 1,464 1,597 1,690 1,802 1,918 1,740 1,547 1,315 1,270 1,270		1,465 2,081 1,871 1,895 2,053 2,169 1,795 1,679 1,270 1,270									
使用料金(円/千m ³)		23.40 27.60 27.60 27.60 27.00 27.00 27.00 31.30 29.20		31.40 31.40 30.80 30.00 31.00 31.00 28.00 27.00 27.00 31.30 29.20		43.40 49.00 48.00 52.00 50.00 50.00 40.00 36.00 27.00 31.30 29.20									
事業認可日・給水開始日(創設、変更)(一部、応急、本格)		創設 昭和48. 1. 5 給水 昭和53. 8. 11 変更 平成10. 3. 20 給水 平成17. 4. 1 (草津市追加)				創設 昭和49. 3. 28 給水 昭和53. 5. 15 変更 昭和57. 3. 17 給水 昭和57. 7. 1 (日野町、竜王町を応急) 給水 昭和60. 7. 1 (東近江市の一部、日野町、竜王町を本格)				創設 昭和49. 3. 28 給水 昭和59. 6. 1 (甲賀市の一部)					

注) 企業庁の料金は、基本料金、使用料金および未還料金から構成されている。それぞれの料金は、以下の方法によって算出される。

基本料金 = 基本水量 × 基本料率 × 1.1 円/月

使用料金 = 使用水量 × 使用料率 × 1.1 円

未還料金 = (年間責任水量 - 年間使用水量) × 未還料率 × 1.1 円

上表基本料金、使用料金が上記基本料率、使用料率である。

7. 水道料金の状況

(1) 上水道(家庭用)

(令和5年3月31日現在の1ヶ月につき口径13mmでの消費税込みの水道使用料金)

	10m ³ 当たり 税込円	20m ³ 当たり 税込円	現行料金 施行年月日
大津市	1,166	2,772	R1. 10. 1
彦根市	1,100	2,530	R1. 10. 1
近江八幡市	1,331	3,047	R1. 10. 1
草津市	1,111	2,431	R1. 10. 1
守山市	1,245	2,440	R1. 10. 1
栗東市	1,089	2,464	R1. 10. 1
甲賀市	1,419	3,289	R1. 10. 1
野洲市	1,221	2,541	R1. 10. 1
湖南市	1,683	2,838	R1. 10. 1
高島市	1,210	2,255	R1. 10. 1
東近江市	1,720	3,450	R1. 10. 1
米原市	1,716	2,926	R1. 10. 1
日野町	2,310	4,290	R1. 10. 1
竜王町	3,190	3,190	R4. 4. 1
豊郷町	1,540	2,970	R1. 10. 1
甲良町	1,650	3,300	R1. 10. 1
多賀町	1,760	3,410	R1. 10. 1
長浜水道企業団 (長浜)	1,257	2,827	R1. 10. 1
長浜水道企業団 (浅井)	1,257	2,827	R1. 10. 1
長浜水道企業団 (高月)	1,705	2,255	R1. 10. 1
長浜水道企業団 (木之本)	1,870	3,130	R1. 10. 1
愛知郡広域行政組合	1,360	2,410	R1. 10. 1
平均	1,541	2,891	
最高	3,190	4,290	
最低	1,089	2,255	

(2) 簡易水道(家庭用)

(令和5年3月31日現在の1ヶ月につき口径13mmでの消費税込みの水道使用料金)

	10m ³ 当たり 税込円	20m ³ 当たり 税込円	現行料金 施行年月日
米原市	1,716	2,926	R1.10.1
日野町	2,310	4,290	R1.10.1
長浜水道企業団 (湖北中部・湖北西部・郡 上・余呉木之本・西浅井)	1,257	2,827	R1.10.1
平均	1,503	3,035	
最高	2,310	4,290	
最低	1,257	2,827	

Ⅲ 食 品 衛 生

1. 食品衛生営業許可関係

(1) 許可を要する食品関係営業施設数

(令和5年度末現在)

	営業施設数	草津	甲賀	東近江	彦根	長浜	高島	営業許可施設数			廃業施設数	
								継続	新規	譲受		
旧食品衛生法に基づく許可を要する食品関係営業施設	飲食店営業											
	一般食堂・レストラン等	2,393	699	293	563	358	331	149				408
	仕出し屋・弁当屋	324	56	33	94	55	60	26				65
	旅館	112	5	10	21	14	29	33				12
	その他	1,999	581	243	568	269	238	100				399
	小計	4,828	1,341	579	1,246	696	658	308				884
	菓子（パンを含む）製造業	1,104	272	134	290	156	172	80				208
	乳処理業	9		1	8							
	特別牛乳さく取処理業											
	乳製品製造業	21	3	2	11	2	1	2				4
	集乳業											
	魚介類販売業	609	149	76	139	94	106	45				68
	魚介類せり売り営業											
	魚肉練り製品製造業	5	1	1	1		1	1				
	食品の冷凍または冷蔵業	33	6	6	9	4	4	4				5
	かん詰または瓶詰食品製造業	9	2	1	1	1	1	3				4
	喫茶店営業	650	200	87	162	84	94	23				193
	（再掲）自動販売機	514	180	78	108	65	83					177
	あん類製造業	2		1	1							3
	アイスクリーム類製造業	114	24	13	30	12	24	11				36
	食肉処理業	19	2	5	5	4	2	1				2
	食肉販売業	767	203	101	196	108	116	43				84
	食肉製品製造業	21	6	2	7	2	3	1				3
	乳酸菌飲料製造業	1			1							1
	食用油脂製造業	3	1		2							
	マーガリン又はショートニング製造業											
	みそ製造業	60	6	5	17	8	16	8				14
醤油製造業	16	2		5	5	2	2				6	
ソース類製造業	32	5	3	18	1	2	3				7	
酒類製造業	22	1	5	9	2	3	2				6	
豆腐製造業	22	2	2	5	4	6	3				1	
納豆製造業	2			2								
めん類製造業	43	8	9	7	7	7	5				12	
そうざい製造業	348	49	28	96	50	81	44				76	
添加物製造業※	16	4	1	7	2	2					7	
食品の放射線照射業												
清涼飲料水製造業	33	2	6	12	6	3	4				6	
氷雪製造業												
合 計	8,789	2,289	1,068	2,287	1,248	1,304	593				1,630	

	営業許可数	草津	甲賀	東近江	彦根	長浜	高島	営業許可数			廃業施設数	
								継続	新規	譲受		
改正食品衛生法に基づく許可を要する食品関係営業施設	飲食店営業	5,060	1,600	639	1,004	728	788	301		1,668	69	148
	調理の機能を有する自動販売機	81	16	15	23	13	11	3		26		4
	食肉販売業	256	72	29	69	41	34	11		76	2	3
	魚介類販売業	208	47	22	54	27	38	20		56	4	3
	魚介類競り売り業	1			1							
	集乳業											
	乳処理業	6		2	3			1				
	特別牛乳搾乳処理業											
	食肉処理業	21		2	10			4	5		2	
	食品の放射線照射業											
	菓子製造業	942	233	133	213	130	158	75		330	13	23
	アイスクリーム類製造業	20	5	3	3	2	4	3		9		1
	乳製品製造業	17	1	4	5	1	5	1		8		
	清涼飲料水製造業	19	2	1	9	3	2	2		4		
	食肉製品製造業	10	4		3	1	1	1		5		
	水産製品製造業	45	11		8	4	14	8		11		2
	氷雪製造業											
	液卵製造業	1			1							
	食用油脂製造業	7	3		2	1	1			3		
	みそ又はしょうゆ製造業	85	6	5	30	9	25	10		23	1	
	酒類製造業	42	4	9	10	6	8	5		12		
	豆腐製造業	14	2	1	4	1	6			3		1
	納豆製造業	2	1		1							
	麺類製造業	40	9	6	8	8	5	4		10	2	1
	そうざい製造業	514	91	45	132	67	110	69		186	3	5
	複合型そうざい製造業	4	2		1	1				2		
冷凍食品製造業	18	5		4	4	2	3		3			
複合型冷凍食品製造業	1			1								
漬物製造業	55	8	6	16	6	12	7		23			
密封包装食品製造業	61	7	9	23	7	7	8		18			
食品の小分け業	14	6		2	4	2			6			
添加物製造業※	15	2	3	4	3	3			7			
合計	7,559	2,137	934	1,644	1,067	1,241	536		2,491	94	191	

※：法第13条第1項の規定により規格が定められたものに限る。

(2) 食品営業許可施設数の推移

	令和元年度	令和2年度	令和3年度	令和4年度	令和5年度
営業許可施設数	19,825	19,909	17,980	16,537	16,348
新規施設数	1,372	1,629	2,609	2,685	2,491
廃業施設数	1,653	1,545	1,841	1,929	1,821

(3) 届出を要する食品関係営業施設

(令和5年度末現在)

		草	津	甲	賀	東	近	江	彦	根	長	浜	高	島	計
旧許可業種	魚介類販売業（包装済みの魚介類のみの販売）	96	10	18	35	38	14	211							
	食肉販売業（包装済みの食肉のみの販売）	102	16	26	44	52	20	260							
	乳類販売業	446	209	396	210	284	88	1,633							
	氷雪販売業	6	2		4		1	13							
	コップ式自動販売機（自動洗浄・屋内設置）	460	63	88	148	151	47	957							
販売業	弁当販売業	21	4	9	3	5	1	43							
	野菜果物販売業	37	15	33	12	19	10	126							
	米穀類販売業	24	5	23	9	16	5	82							
	通信販売・訪問販売による販売業	9	3	4	4	2	2	24							
	コンビニエンスストア	68	17	45	39	38	7	214							
	百貨店・総合スーパー	72	30	48	36	46	20	252							
	自動販売機による販売業（コップ式自動販売機（自動洗浄・屋内設置）を除く）	133	56	76	71	28	19	383							
その他の食料・飲料販売業	237	103	130	77	113	34	694								
製造・加工業	添加物製造・加工業（法第13条第1項の規定により規格が定められた添加物の製造を除く。）	2	1	1	1			5							
	いわゆる健康食品の製造・加工業	1	4	2	2	2	1	12							
	コーヒー製造・加工業（飲料の製造を除く。）	20	5	13	13	8	7	66							
	農産保存食料品製造・加工業	14	6	30	12	38	4	104							
	調味料製造・加工業	9	5	9	3	2	1	29							
	糖類製造・加工業			9				9							
	精穀・製粉業	9	2		2	7	1	21							
	製茶業	5	19	7	6	6	1	44							
	海藻製造・加工業														
	卵選別包装業			4	1		2	7							
	その他の食料品製造・加工業	26	24	39	25	24	13	151							
上記以外	行商	7	4	12	5	1	29								
	集団給食施設	37	53	54	22	41	15	222							
	器具、容器包装の製造・加工業（合成樹脂が使用された器具又は容器包装の製造、加工に限る。）	33	15	30	11	10	3	102							
	露店、仮設店舗等における飲食の提供のうち、営業とみなされないもの	4		1			5	10							
	その他	14		7	9	6		36							
計	1,892	671	1,114	804	937	321	5,739								

(4) ふぐ処理施設届出数

(令和5年度末現在)

		草津※	甲賀	東近江	彦根	長浜	高島	合計
ふぐ 処理 施設 届出 数	飲食店営業者	78	43	56	35	33	25	270
	魚介類販売業者	14	8	13	7	6		48
	水産製品製造業者							
	複合型そうざい 製造業者							
	複合型冷凍食品 製造業者							
計		82	51	69	42	39	25	308

※飲食店と魚介類販売の両方あり：10施設

(5) 食品衛生責任者数

(令和5年度末現在)

		草津	甲賀	東近江	彦根	長浜	高島	合計
許可 施設 にお ける 設置 数	食品衛生管理者	17	10	34	21	14	4	100
	栄養士	71	41	71	42	35	18	278
	調理師	873	395	455	438	615	333	3,109
	製菓衛生師	85	33	52	54	66	30	320
	養成課程修了者	2,343	897	1,646	1,131	1,128	447	7,592
	食鳥処理 衛生管理者	9	12	3	5	2	4	35
計		3,398	1,388	2,261	1,691	1,860	836	11,434

2. 食品衛生監視指導業務

(1) 許可、届出施設監視件数

	平成30年度		令和元年度		令和2年度	
	施設数	監視件数	施設数	監視件数	施設数	監視件数
許可施設	20,105	8,288	19,825	7,792	19,909	5,900
届出施設	12,503	3,386	12,917	2,887	13,308	2,039
合計	32,608	11,674	32,742	10,679	33,217	7,939

	令和3年度		令和4年度		令和5年度	
	施設数 [※]	監視件数 [※]	施設数 [※]	監視件数 [※]	施設数 [※]	監視件数 [※]
許可施設	17,980	5,516	16,537	6,248	16,348	6,923
届出施設	3,218	844	4,224	1,002	5,739	719
合計	21,198	6,360	20,761	7,250	22,087	7,642

※平成30年に公布された改正食品衛生法に基づく新たな営業許可・届出制度が令和3年6月1日から開始したことから、令和3年度から新たな制度に基づいて集計しており、令和2年度以前とは集計方法が異なります。

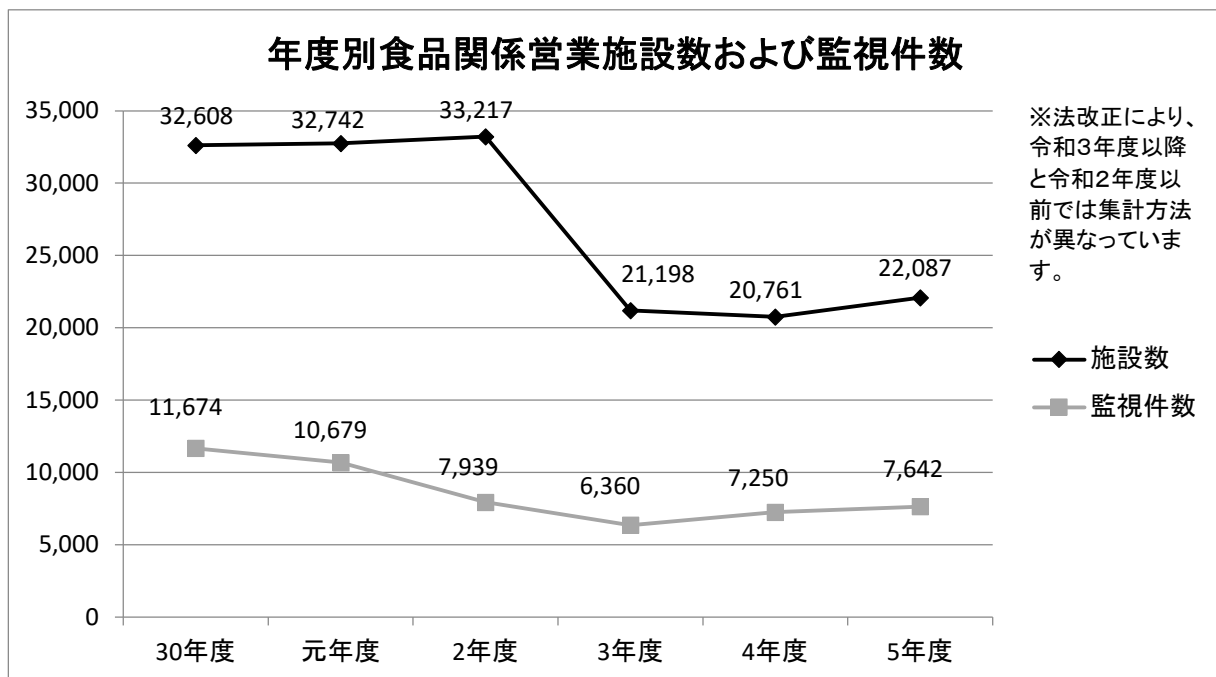

(2) 許可を要する食品関係営業施設監視件数

(令和5年度末)

		草津	甲賀	東近江	彦根	長浜	高島	監視センター	視察	食肉衛生検査所	計	処分量		
												営業停止令	その他	
旧食品衛生法に基づく許可を要する食品関係営業施設	飲食													
	一般食堂、レストラン等	268	113	140	154	141	58	14	2	890	1			
	仕出し屋、弁当屋	15	16	27	27	34	27	38		184	1			
	旅館	2	6	8	4	15	23			58				
	その他	198	90	106	96	108	51	16	8	673				
	小計	483	225	281	281	298	159	68	10	1,805	2			
	菓子（パンを含む）製造業	130	49	77	70	88	64	75		553				
	乳処理業			1				16		17				
	特別牛乳さく取処理業													
	乳製品製造業			1	1			31		33				
	集乳業													
	魚介類販売業	67	52	35	46	55	43	5		303				
	魚介類せり売り営業													
	魚肉練り製品製造業							10		10		1		
	食品の冷凍または冷蔵業				2			1	32	35				
	かん詰または瓶詰食品製造業				2			1	3	6				
	喫茶店営業	8	1		1	2	6	1		19				
	（再掲）自動販売機							1		1				
	あん類製造業		1					1	5	7				
	アイスクリーム類製造業	13	6	6	10	10	5	20		70		1		
	食肉処理業		1				1	8	5	15				
	食肉販売業	2	54	41	46	54	42	30	22	291		1		
	食肉製品製造業	74		1				31		106				
	乳酸菌飲料製造業							4		4				
	食用油脂製造業													
	マーガリン又はショートニング製造業													
	みそ製造業		2	7	2	5	3	5		24				
	醤油製造業	1		4	1	1	1	1		9				
	ソース類製造業		1	4				2	18	25				
	酒類製造業	3	2	2	1	3		1		12				
	豆腐製造業	2			1	3	4	7		17				
	納豆製造業													
	めん類製造業		2	2	1	5	1	13		24				
そうざい製造業	30	9	29	21	34	32	68	5	228	1				
添加物製造業 ※				1			12		13					
食品の放射線照射業														
清涼飲料水製造業			1				2	19	22					
氷雪製造業														
氷雪販売業														
計		813	405	492	487	559	367	483	42	3,648	3	3		

(令和5年度末)

	草津	甲賀	東近江	彦根	長浜	高島	監視 センター	食肉衛生 検査所	計	処分件数	
										営業停止 命	その他
飲食店営業	620	184	254	254	291	102	27	8	1,740	3	
調理の機能を有する自動販売機		3	1						4		
食肉販売業	38	13	24	23	20	10	18	17	163		
魚介類販売業	39	5	21	24	22	3	2	1	117		
魚介類競り売り業			2						2		
集乳業											
乳処理業							5		5		
特別牛乳搾乳処理業											
食肉処理業		2	4				5	224	235		
食品の放射線照射業											
菓子製造業	113	43	63	67	64	22	24	2	398		
アイスクリーム類製造業	4			1	2	1	22		30		
乳製品製造業	1	1			3		10		15		
清涼飲料水製造業			3		1		24		28		
食肉製品製造業	3						9		12		
水産製品製造業	4		1		7	3	3		18		
氷雪製造業											
液卵製造業											
食用油脂製造業	2		1		1		1		5		
みそ又はしょうゆ製造業	1	2	4		8	6	5		26		
酒類製造業			1	3	2	2	1		9		
豆腐製造業	1				2				3		
納豆製造業			1						1		
麺類製造業	5	2	1	4	2	3	3		20		
そうざい製造業	49	16	52	29	45	32	46	5	274		
複合型そうざい製造業				1		1	20		22		
冷凍食品製造業	1		1			1	24		27		
複合型冷凍食品製造業							11		11		
漬物製造業	6	3	6		11	7	16		49		
密封包装食品製造業	4	3	11	1	3	3	21		46		1
食品の小分け業	1		1	6	1		2		11		
添加物製造業			1				3		4		
計	892	277	453	413	485	196	302	257	3,275	3	1
合計	1,705	682	945	900	1,044	563	785	299	6,923	6	4

※：法第13条第1項の規定により規格が定められたものに限る。

(3) 届出施設監視件数

	草津	甲賀	東近江	彦根	長浜	高島	食品安全 監視 センター	計	処分件数	
									営業停止 命令	その他
旧許可業種	魚介類販売業(包装済みの魚介類のみの販売)	11	5	18	10	9	10	63		
	食肉販売業(包装済みの食肉のみの販売)	11	12	21	11	16	10	81		
	乳類販売業	12	55	59	68	55	18	267		
	冰雪販売業			52				52		
	コップ式自動販売機(自動洗浄・屋内設置)						8	8		
販売業	弁当販売業	12	88	65	9	16	19	209		
	野菜果物販売業	23	77	67	16	51	7	241		
	米穀類販売業	16	22	63	11	12		124		
	通信販売・訪問販売による販売業									
	コンビニエンスストア	11	22	10	11	4	4	62		
	百貨店、総合スーパー	43	78	39	49	32	32	273		
	自動販売機による販売業(コップ式自動販売機(自動洗浄・屋内設置)を除く)	1			4			5		
	その他の食料・飲料販売業	25	46	73	54	34	10	242		
製造・加工業	添加物製造・加工業(法第13条第1項の規定により規格が定められた添加物の製造を除く。)							1	1	
	いわゆる健康食品の製造・加工業							1	1	
	コーヒー製造・加工業(飲料の製造を除く。)	2		1	1				4	
	農産保存食料品製造・加工業	4	1	5					10	
	調味料製造・加工業							3	3	
	糖類製造・加工業									
	精穀・製粉業				1	2		2	5	
	製茶業	2	1						3	
	海藻製造・加工業	1							1	
	卵選別包装業							2	2	
その他の食料品製造・加工業	15		2			2	22	41		
上記以外	行商									
	集団給食施設	5	12	6	6	6		35	1	
	器具、容器包装の製造・加工業(合成樹脂が使用された器具又は容器包装の製造、加工に限る。)							1		
	露店、仮設店舗等における飲食の提供のうち、営業とみなされないもその他									
計	194	419	481	251	237	120	32	1,734	1	

(4) 一斉監視

ア カンピロバクター等食中毒予防対策の実施結果

(令和5年5月1日～令和6年2月29日)

実施機関	飲食店等		認定小規模食鳥処理場・併設食品営業施設		生食用食肉取扱施設	
	監視指導施設数 (延件数)	指導施設数 (延件数)	監視指導施設数 (延件数)	指導施設数 (延件数)	監視指導施設数	指導施設数 (延件数)
草津	33	24			5	
甲賀	4	4				
東近江	9	8			7	1
彦根	16	12			11	1
長浜	10	1			5	1
高島	10	2			4	
食肉衛生検査所			68	7		
食品安全監視センター					5	
計	82	51	68	7	37	3

イ 食品、添加物等の夏期一斉監視の実施結果

(令和5年7月3日～7月31日)

実施機関	許可施設						届出施設				収去試験	
	調査・監視指導延べ施設数	【食品衛生法】違反発見施設数	違反件数				【食品表示法】違反発見施設数	調査・監視指導延べ施設数	【食品衛生法】違反発見施設数	【食品表示法】違反発見施設数	検査件数	違反件数
			施設基準	管理運営基準	製造基準等	その他						
草津	162	9	4	2	5		2	14	1	3	19	
甲賀	97	41	9	33		2		19		1	11	
東近江	156	20	4	20				8			18	
彦根	161	9	1	7		1		59			12	
長浜	151	43		29		14		13			8	
高島	142	19		17		2	2	26			11	
食肉衛生検査所	22										9	
食品安全監視センター	74	8		8				5			21	
計	965	149	18	116	5	19	4	144	1	4	109	

ウ 食品、添加物等の年末一斉監視の実施結果

(令和5年12月1日～12月28日)

実施機関	許可施設						届出施設				収去試験	
	調査・監視指導延べ施設数	【食品衛生法】違反発見施設数	違反件数				【食品表示法】違反発見施設数	調査・監視指導延べ施設数	【食品衛生法】違反発見施設数	【食品表示法】違反発見施設数	検査件数	違反件数
			施設基準	管理運営基準	製造基準等	その他						
草津	371	20	9	11	2	3	5	76		7	19	
甲賀	94	35	14	26		3	1	107	5	1	15	
東近江	111	21	8	16		2		80			12	
彦根	91	3			3			24				
長浜	323	65		50		15	1	113		1	17	
高島	131	12	4	9		1		49			7	
食肉衛生検査所	36	4		4								
食品安全監視センター	38	3		3				5			12	
計	1195	163	35	119	5	24	7	454	5	9	82	

エ 食肉衛生月間中(10月)の試験検査の実施状況および実施事項

- ・食肉衛生月間(10/1～10/31)の周知および啓発
- ・啓発看板の設置
- ・重点監視の実施(延べ)37件(食肉処理施設22件、食鳥処理施設15件)
- ・枝肉の微生物学的検査の実施(牛) 15検体
- ・と畜作業員向け衛生講習会 参加者24人
- ・食鳥処理衛生管理者講習会 参加者10人

3. 食品等の試験検査

(1) 総括

() 内は輸入食品

区 分		年 度						
		平成 29年度	平成 30年度	令和 元年度	令和 2年度	令和 3年度	令和 4年度	令和 5年度
収去検査	食品等の検査	975 (8)	909 (2)	1,176 (8)	424 (10)	523 (5)	1,140 (4)	1,117 (23)
	遺伝子組換え (再掲)	8	10	8	10	5	4	3
	アレルギー物質検査 (再掲)	38	40	40	24	24	39	40
	残留農薬検査	125 (0)	119 (0)	126 (0)	74 (0)	65 (0)	115 (0)	125 (0)
	畜水産食品の残留動物用 医薬品等検査	86 (0)	86 (0)	86 (0)	47 (0)	71 (0)	80 (0)	80 (0)
	小 計	1,186 (8)	1,164 (2)	1,388 (8)	545 (10)	659 (0)	1,335 (4)	1,322 (23)
リスク広域流通食品の検査による シヨクシヨクによる事業	微生物等検査	50 (0)	70 (0)	10 (0)	0 (0)	0 (0)	0 (0)	0 (0)
	食品添加物検査	320 (80)	340 (109)	290 (150)	60 (60)	153 (131)	200 (158)	180 (139)
	残留農薬検査	110 (110)	101 (101)	100 (100)	75 (75)	70 (70)	103 (100)	100 (100)
	放射性物質検査	90 (0)	90 (0)	0 (0)	0 (0)	0 (0)	0 (0)	0 (0)
	小 計	570 (190)	601 (210)	400 (250)	115 (115)	223 (201)	303 (258)	280 (239)
調査研究事業		197 (0)	72 (0)	84 (0)	0 (0)	0 (0)	186 (0)	9 (0)
合計		1,953 (198)	1,837 (212)	1,872 (212)	680 (145)	882 (206)	1,824 (262)	1611 (262)

(2) 食品等の収去検査
ア 収去検査結果集計表

(令和5年度)

項目	収去検体数 (実数)	検査検体数										違反検体数	
		計	理化学							微生物			
			残留農薬	添加食品	残留動物用医薬品	アレルギー物質	遺伝子組換え食品	放射性物質	その他	細菌	その他		
鮮魚介類	19	19									19		
生食用かき													
冷凍食品	無加熱摂取冷凍食品	2	2								2		
	凍結直前に加熱された加熱後摂取冷凍食品	5	5								5		
	凍結直前未加熱の加熱後摂取冷凍食品	9	9								9		
	生食用冷凍鮮魚介類												
魚肉ねり製品	5	10		5							5		
ゆでがに・たこ													
いくら・たらこ													
つくだ煮	31	61		30							31		
その他の魚介類加工品													
食肉	80	101			80							21	
食肉製品・食肉加工品	10	20		10							10		
卵、液卵													
生乳													
牛乳	5	10							5	5			
低脂肪牛乳													
加工乳	乳脂肪分3%以上												
	乳脂肪分3%未満												
その他の乳													
乳製品	3	3									3		
乳類加工品													
アイスクリーム類・氷菓	12	24							12	12		1	※1
穀類(豆類除く)													
即席めん													
生めん類	19	39		3					17	19			
乾めん													
その他穀類加工品													
生鮮野菜及び果物	140	260	120	20				120					
野菜果物乾燥品	3	3						3					
豆腐及びその加工品	14	15							5	10			
漬物	82	248		75				10	77	81	5	2	※2
みそ													
生あん													
生菓子類(洋)	37	69					5		29	35			
生菓子類(和)	56	78		12			22		4	40		2	※3
粉末清涼飲料水													
油菓子・その他	4	4					4						
清涼飲料水	16	48		16					16	16			
酒精飲料													
氷雪													
水													
かん詰・びん詰め食品													
そうざい	132	134					7			127		1	※4
弁当・調理パン	58	58					1			57			
給食	49	49								49			
しょうゆ													
ソース類													
レトルト食品	1	2					1			1			
保健機能食品													
その他	5	10	5						5				
拭き取り検査	41	41								41			
添加物及びその製剤													
器具及び容器包装													
おもちゃ													
合計	838	1,322	125	171	80	40	3	135	165	577	26	6	

【違反内容】

- ※1 大腸菌群陽性
- ※2 表示にない保存料・甘味料の検出(1検体)、表示にない合成着色料・甘味料の検出(1検体)
- ※3 表示にない着色料の検出(2検体)
- ※4 表示にないアレルギーの検出(1検体)

イ 収去検体数（機関別）

（令和5年度）

	草	津	甲	賀	東	近	江	彦	根	長	浜	高	島	監 センター	視 検	食肉衛生 検査所	計
鮮魚介類	6			3			6						4				19
生食用かき																	
冷凍食品	無加熱摂取冷凍食品														2		2
	凍結直前に加熱された 加熱後摂取冷凍食品														5		5
	凍結直前未加熱の加熱 後摂取冷凍食品														9		9
	生食用冷凍鮮魚介類																
魚肉ねり製品															5		5
ゆでがに・たこ																	
いくら・たらこ																	
つくだ煮	6						10					5	6		4		31
その他の魚介類加工品																	
食肉																80	80
食肉製品・食肉加工品															10		10
卵、液卵																	
生乳																	
牛乳															5		5
低脂肪牛乳																	
加工乳	乳脂肪分3%以上																
	乳脂肪分3%未満																
その他の乳																	
乳製品															3		3
乳類加工品																	
アイスクリーム類・氷菓															12		12
穀類（豆類除く）																	
即席めん																	
生めん類	4			3								2	2		8		19
乾めん																	
その他穀類加工品																	
生鮮野菜及び果物	24			23			24	23			23	23	23				140
野菜果物乾燥品							1								2		3
豆腐及びその加工品												2	2		10		14
漬物	9			5			12	6			10	5	5		35		82
みそ																	
生あん																	
生菓子類（洋）	10			3			6				4	6	6		8		37
生菓子類（和）	12			6			10	12			4	4	4		8		56
粉末清涼飲料水																	
油菓子・その他	2														2		4
清涼飲料水															16		16
酒精飲料																	
氷雪																	
水																	
かん詰・びん詰め食品																	
そうざい	23			20			16	16			11	11	11		35		132
弁当・調理パン	12			8			9	8			10	6	6		5		58
給食	15						6	12			10	6	6				49
しょうゆ																	
ソース類																	
レトルト食品															1		1
保健機能食品																	
その他				5													5
拭き取り検査	8														33		41
添加物及びその製剤																	
器具及び容器包装																	
おもちゃ																	
合計	131			76			100	77			81	75	75		218	80	838

ウ 収去検査検体数（理化学、添加物、細菌）

（令和5年度）

	理化学、添加物検査検体数								細菌検査検体数								合計		
	草津	甲賀	東近江	彦根	長浜	高島	監視センター	食肉衛生検査所	計	草津	甲賀	東近江	彦根	長浜	高島	監視センター		食肉衛生検査所	計
鮮魚介類									6	3	6				4			19	19
生食用かき																			
冷凍食品	無加熱摂取冷凍食品															2		2	2
	凍結直前に加熱された加熱後摂取冷凍食品															5		5	5
	凍結直前未加熱の加熱後摂取冷凍食品															9		9	9
	生食用冷凍鮮魚介類																		
魚肉ねり製品							5	5								5	5	10	
ゆでがに・たこ																			
いくら・たらこ																			
つくだ煮	6		10		5	5	4	30	6		10		5	6	4			31	61
その他の魚介類加工品																			
食肉								80	80								21	21	101
食肉製品・食肉加工品							10	10								10	10	20	20
卵、液卵																			
生乳																			
牛乳							5	5								5	5	10	10
低脂肪牛乳																			
加工乳	乳脂肪分3%以上																		
	乳脂肪分3%未満																		
その他の乳																			
乳製品																3	3	3	3
乳類加工品																			
アイスcream類・氷菓							12	12								12	12	12	24
穀類（豆類除く）																			
即席めん																			
生めん類	6	3			1	2	8	20	4	3			2	2	8			19	39
乾めん																			
その他穀類加工品																			
生鮮野菜及び果物	44	43	44	43	43	43		260											260
野菜果物乾燥品			1				2	3											3
豆腐及びその加工品					1	1	3	5					1	2	7			10	15
漬物	18	5	24	10	20	5	80	162	9	9	12	6	10	5	35			86	248
みそ																			
生あん																			
生菓子類（洋）	10	3			7	6	8	34	10	3	6		4	6	6			35	69
生菓子類（和）	6	6	10	4	5	4	3	38	8	4	6	8	4	4	6			40	78
粉末清涼飲料水																			
油菓子・その他	2						2	4											4
清涼飲料水							32	32								16	16	16	48
酒精飲料																			
氷雪																			
水																			
かん詰・びん詰め食品																			
そうざい		4			2		1	7	23	16	16	16	11	11	34			127	134
弁当・調理パン							1	1	12	8	9	8	10	6	4			57	58
給食									15		6	12	10	6				49	49
しょうゆ																			
ソース類																			
レトルト食品							1	1								1	1	1	2
保健機能食品																			
その他		10						10											10
拭き取り検査									8						33			41	41
添加物及びその製剤																			
器具及び容器包装																			
おもちゃ																			
合計	92	74	89	57	84	66	177	80	719	101	46	71	50	57	52	205	21	603	1,322

エ 輸入食品収去検査結果集計表(再掲)

(令和5年度)

項目	収去検体数 (実数)	検査検体数								違反検体数
		計	理化学					微生物		
			残留農薬	食品添加物	残留動物用医薬品	アレルギー物質	遺伝子組換え食品	その他	細菌	
鮮魚介類										
生食用かき										
冷凍食品	無加熱摂取冷凍食品									
	凍結直前に加熱された加熱後摂取冷凍食品									
	凍結直前未加熱の加熱後摂取冷凍食品									
	生食用冷凍鮮魚介類									
魚肉ねり製品										
ゆでがに・たこ										
いくら・たらこ										
つくだ煮										
その他の魚介類加工品										
食肉										
食肉製品・食肉加工品										
卵、液卵										
生乳										
牛乳										
低脂肪牛乳										
加工乳	乳脂肪分3%以上									
	乳脂肪分3%未満									
その他の乳										
乳製品										
乳類加工品										
アイスクリーム類・氷菓										
穀類(豆類除く)										
即席めん										
生めん類										
乾めん										
その他穀類加工品										
生鮮野菜及び果物	20	20		20						
野菜果物乾燥品	3	3					3			
豆腐及びその加工品										
漬物										
みそ										
生あん										
生菓子類(洋)										
生菓子類(和)										
粉末清涼飲料水										
油菓子・その他										
清涼飲料水										
酒精飲料										
冰雪										
水										
かん詰・びん詰め食品										
そうざい										
弁当・調理パン										
給食										
しょうゆ										
ソース類										
レトルト食品										
保健機能食品										
その他										
添加物及びその製剤										
器具及び容器包装										
おもちゃ										
合計	23	23		20			3			

(3) 農作物の残留農薬の取去検査

ア 検査検体

(令和5年度)

	食品	検体数	検査項目数
野菜	そら豆	1	270
	ばれいしょ	9	2,385
	さといも類(やつがしらを含む)	3	795
	かんしょ	5	1,325
	だいこん類(ラディッシュを含む)の根	8	2,120
	かぶ類の根	2	530
	はくさい	13	3,445
	キャベツ	10	2,650
	きょうな	1	265
	チンゲンサイ	1	265
	カリフラワー	1	265
	ブロッコリー	2	530
	その他のあぶらな科野菜	1	265
	レタス(サラダ菜およびちしゃを含む)	1	265
	その他のさく科野菜	1	265
	にんじん	1	265
	トマト	7	1,855
	ピーマン	2	530
	なす	7	1,855
	その他のなす科野菜	2	530
	きゅうり(ガーキンを含む)	6	1,590
	かぼちゃ(スカッシュを含む)	9	2,385
	すいか	1	265
	その他のうり科野菜	6	1,590
	ほうれんそう	3	795
	たけのこ	1	265
	未成熟えんどう	1	265
	その他の野菜(えんさい(空心菜))	1	265
	その他の野菜(モロヘイヤ)	1	265
	たまねぎ	5	1,445
	ねぎ(リーキを含む)	4	1,156
にんにく	1	289	
	小計	117	31,250
果物	ぶどう	2	520
	かき	1	260
	小計	3	780
茶	茶	5	630
	小計	5	630
	合計	125	32,660

イ 残留農薬検出事例一覧 (※すべて基準値未満の検出)

農薬の種類	薬品名	農作物	検出検体数	検出値(ppm)	基準値(ppm)
殺菌剤	アゾキシストロビン	トマト	1	0.16	3
殺虫剤	アセタミプリド	トマト	1	0.01	2
殺菌剤	ベンチアバリカルブイソプロピル	トマト	1	0.04	2
殺菌剤	ベンチオピラド	トマト	1	0.14	3
殺虫剤	アセタミプリド	きゅうり	1	0.02	2
殺虫剤	アセタミプリド	はくさい	1	0.01	0.5
殺虫剤	エトフェンブロックス	はくさい	1	0.01	7
殺虫剤	ベルメトリン	はくさい	1	0.10	5
殺菌剤	シアゾファמיד	ほうれんそう	1	0.03	25
殺虫剤	フルフェノクスロン	ほうれんそう	1	0.03	10
殺虫剤	チアメトキサム	チンゲンサイ	1	0.03	5
殺虫剤	エトフェンブロックス	えんさい(空心菜)	1	0.02	15
殺菌剤	マンジプロバミド	ねぎ	1	0.01	4
殺菌剤	アゾキシストロビン	ぶどう	1	0.08	10
殺菌剤	フェンプロナゾール	ぶどう	1	0.03	3
殺虫剤	フルベンジアミド	ぶどう	1	0.05	2
除草剤	キノクラミン	茶	1	0.01	0.01
殺虫剤	クロルフェナピル	茶	1	0.04	40
殺虫剤	クロルフェナピル	茶	1	0.02	40

(4) 畜水産食品の残留動物用医薬品等の収去検査

ア 対象食品および検体数

(令和5年度)

	県内畜産物		計
	牛肉	食鳥肉	
検体数	75	5	80
検出検体数	0	0	0

イ 検出事例

なし

ウ 検査項目

	牛肉	食鳥肉	計
抗生物質			
簡易検査(*1)	75	3	78
ジョサマイシン	25	5	30
タイロシン	25	3	28
チルミコシン	75	2	77
合成抗菌剤			
エトパベート	50	5	55
オキシリニック酸	75	5	80
オフロキサシン	50	5	55
オルビフロキサシン	75	5	80
オルメプリム	75	5	80
クロピドール	75	5	80
サラフロキサシン	50	5	55
ジアペリジン	75	5	80
ジフロキサシン	75	5	80
スルファキノキサリン	25	2	27
スルファクロルピリダジン	75	5	80
スルファジアジン	75	5	80
スルファジミジン	75	5	80
スルファジメトキシシ	75	5	80
スルファセタミド	75	5	80
スルファチアゾール	25	5	30
スルファドキシシ	75	5	80
スルファニトラン	75	2	77
スルファピリジン	75	5	80
スルファベンズアミド	75	5	80
スルファメキサゾール	75	5	80
スルファメキシピリダジン	50	5	55
スルファメラジン	75	5	80
スルファモノメトキシシ	50	5	55
チアンフェニコール	75	5	80
トリメプリム	75	5	80
ナイカルバジン	75	5	80
ナリジクス酸	75	5	80
ピロミド酸	75	5	80
フルメキン	75	5	80
マルボフロキサシン	75	5	80
ミロキサシン	75	5	80
内寄生虫用剤			
2-アセチルアミノ-5-ニトロチアゾール	75	5	80
ジクラズリル	75	5	80
チアベンダゾール	50		50
フルベンダゾール	75	5	80
レバミゾール	75	5	80
その他			
キシラジン	75	5	80
ケトプロフェン	50	5	55
ジフルベンズロン	75	5	80
テメホス	50		50
トリクロルホン	75	5	80
ファミフル	25	5	30
フェノブカルブ	75	5	80
フルニキシシ	75	5	80
プロマシル		5	5
ベンゾカイン	25	5	30
メロキシカム	50	5	55
メンプトン	75	5	80

(*1) 微生物学的試験による簡易検査法

(5) 広域流通食品の検査によるリスクコミュニケーション事業

検査の内容 食品の種類	食品添加物						残留農薬
	指定添加物			指定外添加物			
	保存料	着色料	発色剤	着色料	酸化防止剤	甘味料	
生鮮野菜・果物							100
冷凍食品・菓子					30		
そうざい	15						
漬物	30	30		30			
食肉製品	15		15				
缶詰 (シロップ漬け等)						15	

(※ 表内数字は、検体数)

ア. 残留農薬検査結果

食品の種類	検体数	検出		不検出
		基準値超過 (違反疑い)	基準値以下	
野菜	55	0	16	39
果実	43	0	32	11
ねぎ類	2	0	1	1
合計	100	0	49	51

イ. 残留農薬検出事例一覧

食品の種類	食品の名称	検出 検体数	検出野菜の 産地(検体数)	検出された農薬
野菜	オクラ	1	フィリピン(1)	イミダクロプリド、エトフェンプロックス、ジエノメート
	ピーマン	4	韓国(4)	ボスカリド、アゾキシストロビン、シエノピラフェン、クロルフェナピル、テトラコナゾール、ピラクトロストロビン
	ブロッコリー	1	中国(1)	ジフェノコナゾール、テブコナゾール、ピラクトロストロビン、ルフェヌロン
	ほうれんそう	6	中国(6)	ジメモトルフ、イミダクロプリド、クロチアニジン、クロルフェナピル、メトキシフェノジド
	未成熟いんげん (いんげん豆)	3	韓国(1) タイ(2)	アゾキシストロビン、シペルメトリン
	未成熟えんどう (スナップえんどう)	1	ペルー(1)	テブコナゾール、トリフロキシストロビン

果物	いちご	1	チリ(1)	ビフェントリン
	おうとう	1	アメリカ(1)	フェンプロパトリン
	オレンジ	8	アメリカ(2) オーストラリア(6)	ピリメタニル、フルジオキシニル、アゾキシストロ ビン、メトキシフェノジド、 シフルトリン、ジフルベンズロン、ブプロフェジ ン、マンジプロパミド
	グレープフルー ツ	3	南アフリカ(2) トルコ(1)	メトキシフェノジド、ピラクトロストロビン、ピリ ダベン、マラチオン
	その他のかんき つ類(クレメンタ イン)	1	チリ(1)	アセタミプリド、エトキサゾール、ピリプロキシフ ェン、フルジオキシニル
	バナナ	3	ペルー(1) ベトナム(1) フィリピン(1)	クロルピリホス、スピノサド、シハロトリン
	パパイヤ	1	フィリピン(1)	アゾキシストロビン
	ぶどう	9	アメリカ(4) オーストラリア(1) ペルー(2) メキシコ(2)	ボスカリド、ピラクトロストロビン、イミダクロプ リド、シプロジニル、ピリメタニル、テブコナゾー ル、フルトリアホール、メトキシフェノジド、フル ジオキシニル、アセタミプリド、シフルフェナミ ド、フェンピロキシメート、テトラコナゾール、ブ プロフェジン、トリフロキシストロビン、キノキシ フェン、クロルピリホス、クレソキシムメチル、ビ フェントリン、ミクロブタニル
	マンゴー	1	タイ(1)	アゾキシストロビン
	みかん	1	ペルー(1)	ピリプロキシフェン
	りんご	2	ニュージーランド(2)	ピリミカーブ
	レモン	1	南アフリカ(1)	ピラクトロストロビン
ねぎ	ねぎ	1	中国(1)	ボスカリド

(6) 食の安全性確保のための調査研究事業

調査・研究テーマ	検査検体数
ドレッシングが膨張した原因による自主回収事例およびその検証実験について	9
計	9

4. 不良食品関係

(1) 不良食品発見数 (県内原因施設)

(令和5年度)

	総 数	食 品														添 加 物 ・ 製 剤	器 具 ・ 容 器 包 装	
		菓 子 類	乳 ・ 乳 製 品	魚 介 類 加 工 品	食 肉 ・ 加 工 品	冷 凍 食 品	清 涼 飲 料 水	調 味 料 類	豆 腐 ・ 加 工 品	め ん 類	そ う ざ い ・ 半 製 品	漬 物	魚 肉 ね り 製 品	弁 当	果 物 ・ 野 菜 ・ 茶			そ の 他
食品衛生法	不衛生食品等の販売 (第6条)	26	26	6		4						2		3	1	10		
	病肉等の販売 (第10条)																	
	化学的合成品等の販売 (第12条)																	
	食品の成分規格 (第13条)	2	2		1	1												
	食品の製造基準 (第13条)	1	1													1		
	食品の保存基準 (第13条)																	
	食品添加物の使用基準 (第13条)	1	1												1			
	有毒器具等の販売 (第16条)																	
	器具等の規格基準 (第18条)																	
	器具等の表示不備 (第19条)																	
	虚偽・誇大な表示広告 (第20条)																	
	その他の違反																	
食品表示法 【衛生事項】	食品の表示不備 (第5条)	20	20	2		1					7	2		6		2		
計		50	50	8	1	1	5				9	2		9	2	13		

(2) 不良食品発見数 (県外原因施設)

(令和5年度)

	総 数	食 品														添 加 物 ・ 製 剤	器 具 ・ 容 器 包 装
		菓 子 類	乳 ・ 乳 製 品	魚 介 類 加 工 品	食 肉 ・ 加 工 品	冷 凍 食 品	清 涼 飲 料 水	調 味 料 類	豆 腐 ・ 加 工 品	め ん 類	そ う ざ い ・ 半 製 品	漬 物	魚 肉 ね り 製 品	弁 当	果 物 ・ 野 菜 ・ 茶		
食品衛生法	不衛生食品等の販売 (第6条)																
	病肉等の販売 (第10条)																
	化学的合成品等の販売 (第12条)																
	食品の成分規格 (第13条)																
	食品の製造基準 (第13条)																
	食品の保存基準 (第13条)																
	食品添加物の使用基準 (第13条)																
	有毒器具等の販売 (第16条)																
	器具等の規格基準 (第18条)																
	器具等の表示不備 (第19条)																
	虚偽・誇大な表示広告 (第20条)																
	その他の違反																
食品表示法 【衛生事項】	食品の表示不備 (第5条)	1	1	1													
計		1	1	1													

(3) 食品等に係る苦情・相談件数（機関別）

(令和5年度)

	草津		甲賀		東近江		彦根		長浜		高島		監視センター		計	
	消費者	業者	消費者	業者	消費者	業者	消費者	業者	消費者	業者	消費者	業者	消費者	業者	消費者	業者
異物混入	10	3	8	3	2	1	3	6	3	1	1	2		8	27	24
カビの発生		1	1		1										2	1
腐敗・変敗					1					1					1	1
異味・異臭	6	2	2			2	1				1				10	4
健康異常訴え	15	9	19	6	1	1	22	7	4	2	3	3		1	64	29
表示	2	30	2	27		35	1	11	1	2	1	4		18	7	127
食品の取扱い	3	7	21	27	4	69	1	4	4	8	2	25		7	35	147
施設・設備	4	54		9		98	1	5		5		35		4	5	210
食品の保存	1	1			1	8									2	9
添加物関係		1								2	1			3	1	6
器具容器包装	2	1				3			1						3	4
許認可届出	6	490	18	296	1	628		123	3	26		192		13	28	1768
その他	9	34	8	159	5	125	7	16	1	2		21		20	30	377
計	58	633	79	527	16	970	36	172	17	49	9	282		74	215	2707

(4) 食品等に係る苦情・相談件数（年度別）

	平成30年度		令和元年度		令和2年度		令和3年度		令和4年度		令和5年度	
	消費者	業者	消費者	業者	消費者	業者	消費者	業者	消費者	業者	消費者	業者
異物混入	73	15	35	15	27	12	27	28	15	12	27	24
カビの発生	3	1	5		4	1	9	1	4	1	2	1
腐敗・変敗	4		4	2	2	2			5	1	1	1
異味・異臭	5	3	8	6	5	5	6	4	10	3	10	4
健康異常訴え	90	68	99	19	47	18	52	19	53	22	64	29
表示	7	146	6	285	4	175	2	125	10	170	7	127
食品の取扱い	47	22	20	53	27	24	23	96	23	141	35	147
施設・設備	8	13	13	52	6	59	7	192	18	365	5	210
食品の保存				1	2	2		6	1	7	2	9
添加物関係	2	4	2	5		7	2	1	1	4	1	6
器具容器包装	1	3	2	2	2	10	1	4	1	4	3	4
許認可届出	31	521	23	754	31	981	19	1046	62	1608	28	1768
その他	29	67	33	146	37	284	15	221	48	209	30	377
計	300	863	250	1340	194	1580	163	1743	251	2547	215	2707

5. 食中毒

(1) 食中毒年次別発生件数、患者数、死者数

年次	滋 賀 県				全 国			
	事件数	患者数	死者数	患者数／件数	事件数	患者数	死者数	患者数／件数
昭和53年	18	390	0	21.7	1,271	30,547	40	24.0
昭和54年	14	257	0	18.4	1,168	30,161	22	25.8
昭和55年	10	218	0	21.8	1,001	32,737	23	32.7
昭和56年	13	320	0	24.6	1,108	30,027	13	27.1
昭和57年	8	622	0	77.8	923	35,536	12	38.5
昭和58年	12	241	0	20.1	1,095	37,023	13	33.8
昭和59年	9	215	0	23.9	1,047	33,084	21	31.6
昭和60年	16	432	0	27.0	1,177	44,102	12	37.5
昭和61年	14	1,671	0	119.4	899	35,556	7	39.6
昭和62年	9	236	0	26.2	840	25,368	5	30.2
昭和63年	8	303	0	37.9	724	41,439	8	57.2
平成元年	16	647	0	40.4	927	36,479	10	39.4
平成2年	9	270	0	30.0	926	37,561	5	40.6
平成3年	14	620	0	44.3	782	39,745	6	50.8
平成4年	9	378	0	42.0	557	29,790	6	53.5
平成5年	6	152	0	25.3	550	25,702	10	46.7
平成6年	12	1,449	0	120.8	830	35,735	2	43.1
平成7年	9	385	0	42.8	699	26,325	5	37.7
平成8年	9	713	0	79.2	1,217	46,327	15	38.1
平成9年	12	457	0	38.1	1,960	39,989	8	20.4
平成10年	17	1,591	0	93.6	3,010	46,179	9	15.3
平成11年	23	411	0	17.9	2,697	35,214	7	13.1
平成12年	14	311	0	22.2	2,247	43,307	4	19.3
平成13年	20	706	0	35.3	1,928	25,862	4	13.4
平成14年	18	400	0	22.2	1,850	27,629	18	14.9
平成15年	12	231	0	19.3	1,585	29,355	6	18.5
平成16年	13	763	0	58.7	1,666	28,175	5	16.9
平成17年	14	1,574	0	112.4	1,545	27,019	7	17.5
平成18年	9	275	0	30.6	1,491	39,026	6	26.2
平成19年	17	442	0	26.0	1,289	33,477	7	26.0
平成20年	15	601	0	40.1	1,369	24,303	4	17.8
平成21年	23	1,330	0	57.8	1,048	20,249	0	19.3
平成22年	19	434	0	22.8	1,254	25,972	0	20.7
平成23年	9	138	0	15.3	1,062	21,616	11	20.4
平成24年	14	204	0	14.6	1,100	26,699	11	24.3
平成25年	11	221	0	20.1	931	20,802	1	22.3
平成26年	14	151	0	10.8	976	19,355	2	19.8
平成27年	13	229	0	17.6	1,202	22,718	6	18.9
平成28年	14	574	0	41.0	1,139	20,252	14	17.8
平成29年	10	251	0	25.1	1,014	16,464	3	16.2
平成30年	9	144	0	16.0	1,330	17,282	3	13.0
令和元年	9	171	0	19.0	1,061	13,018	3	12.3
令和2年	11	70	0	6.4	887	14,613	3	16.5
令和3年	7	27	0	3.9	717	11,080	2	15.5
令和4年	4	78	0	19.5	962	6,856	5	7.1
令和5年	7	90	0	12.9	1,021	11,803	4	11.6

(平成22年以降は大津市保健所所管分を除く)

【参考】

(1) 平均発生件数等

	滋 賀 県				全 国			
	事件数	患者数	死者数	患者数／件数	事件数	患者数	死者数	患者数／件数
※1 昭和29年 ～平成8年	11.8	492.1	0.4	44.1	1,328.8	35,274.0	97.5	29.7
※2 平成9年 ～令和5年	13.3	439.8	0.0	30.3	1,420.0	24,752.4	5.7	17.6

※1 食中毒の統計は昭和29年から行われています。

※2 ノロウイルスなどを原因としたウイルス性食中毒は平成9年から統計が始まりました。

(2) 最多事件数等

最多事件数 昭和38年 28件
最多患者数 昭和61年 1,671人

(2) 年度別食中毒発生状況

	令和元年度			令和2年度			令和3年度			令和4年度			令和5年度		
	発生日	患者数 (人)	所 保健所名	発生日	患者数 (人)	所 保健所名	発生日	患者数 (人)	所 保健所名	発生日	患者数 (人)	所 保健所名	発生日	患者数 (人)	所 保健所名
1	H31.4.1	15	草津	R2.4.3	4	草津	R3.4.15	2	甲賀	R4.10.17	1	長浜	R5.5.23	17	彦根
2	H31.4.21	11	長浜	R2.4.6	4	甲賀	R3.6.7	1	彦根	R4.11.13	4	草津	R5.7.14	3	草津
3	R1.5.14	7	東近江	R2.6.16	13	東近江	R3.6.28	6	草津	R4.12.17	56	彦根	R5.10.29	1	東近江
4	R1.5.19	12	彦根	R2.6.29	1	草津	R3.6.30	2	草津	R5.2.28	1	東近江	R6.2.7	8	長浜
5	R1.9.11	1	東近江	R2.7.6	1	東近江	R3.6.26	2	東近江	R5.3.1	14	高島	R6.2.17	30	草津
6	R1.10.20	12	高島	R2.8.14	19	彦根	R4.3.24	17	長浜				R6.2.26	10	東近江
7	R2.1.19	12	草津	R2.9.11	3	東近江							R6.3.20	21	東近江
8	R2.2.2	11	甲賀	R2.9.19	1	甲賀									
9	R2.2.14	1	東近江	R3.3.19	5	草津									
10				R3.3.23	9	草津									
11															
12															
13															
14															
15															
16															
17															
18															
19															
20															
21															
22															
		9件	82		10件	60		6件	30		5件	76		7件	90

大津市内の施設を原因とする食中毒事件は除く。

	令和元年度	令和2年度	令和3年度	令和4年度	令和5年度
1件当たりの患者数	9.1	6.0	5.0	15.2	12.9

(3) 滋賀県の食中毒事件

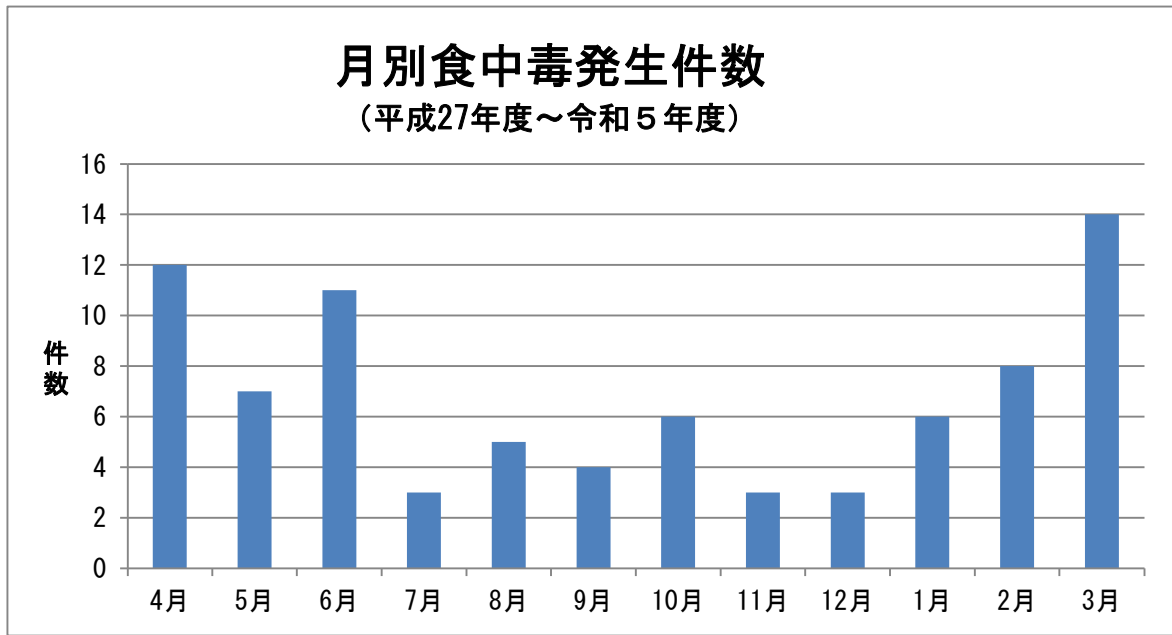

※大津市保健所所管分を除く。

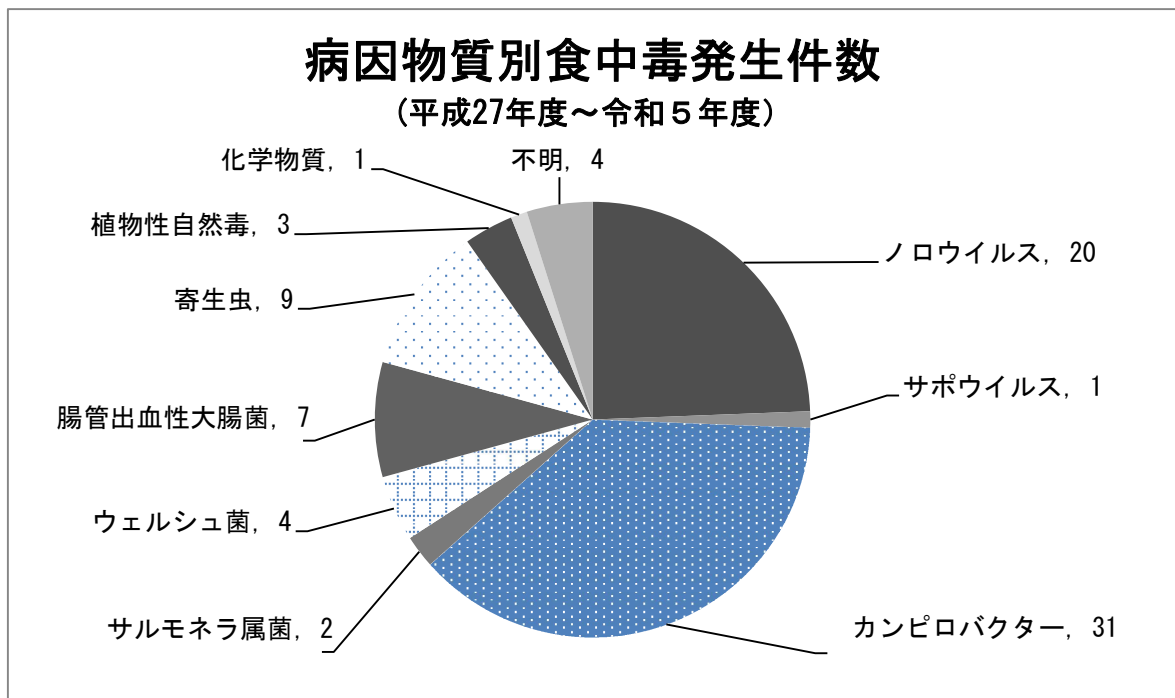

※大津市保健所所管分を除く。

(4) 食中毒発生状況(県内原因施設)

(令和5年度)

事件番号	発生日(初発)	原因施設の所在地	摂食者数(人)	患者数(人)	死者数(人)	原因食品	病原因物質の種類	原因施設の種類	概要	備考	保健所受理月日	所管HC
1	5月23日	彦根市	76	17	0	焼き魚(サバ)	ヒスタミン	集団給食	5月23日に彦根市内の保育施設が提供した焼き魚(サバ)を喫食した76名のうち17名が発疹、顔面の紅潮、舌の刺激等の症状を呈した。	業務停止3日間	5月26日	彦根
2	7月14日	野洲市	6	3	0	不明 (令和5年7月12日に提供された食事)	カンピロバクター・ジェジュニ	飲食店営業	7月12日に野洲市内の飲食店で会食した6人のうち3人が下痢、腹痛、発熱等の症状を呈した。	営業停止3日間	7月26日	草津
3	10月29日	東近江市	1	1	0	ツキヨタケ(推定)	植物性自然毒	家庭	10月29日に東近江市内で採取したキノコを家庭で味噌汁等にして喫食した1人が、嘔吐等の症状を呈した。		10月31日	東近江
4	2月7日	長浜市	8	8	0	不明 (令和6年2月5日に提供された食事)	ノロウイルスG1、G2	飲食店営業	2月5日に長浜市内の飲食店で会食した8人の全員が下痢、嘔吐、腹痛、発熱等の症状を呈した。	営業停止3日間	2月9日	長浜
5	2月17日	野洲市	181	30	0	不明 (令和6年2月16日から2月20日にかけて提供された弁当)	ノロウイルスG2	飲食店営業	2月16日から2月20日にかけて野洲市内の飲食店が提供した弁当を喫食した181人のうち、30人が下痢、発熱、嘔吐等の症状を呈した。	自主休業1日間 営業停止2日間	2月22日	草津
6	2月26日	近江八幡市	12	10	0	ちらし寿司	ノロウイルスG2	飲食店営業	2月25日に近江八幡市内の飲食店が調理した「ちらし寿司」を喫食した6家族12人のうち、10人が下痢、腹痛、嘔吐等の症状を呈した。	営業停止3日間	3月6日	東近江
7	3月20日	東近江市	44	21	0	花ちらし弁当(推定)	ノロウイルスG2	飲食店営業	3月19日に東近江市内の飲食店が調理した仕出し弁当を喫食した3グループのうち、調査の終了した44人中21人が腹痛、嘔吐、下痢等の症状を呈した。	営業停止3日間	3月22日	東近江
		合計	328	90	0							

※大津市内の施設を原因とする食中毒事件は除く。

(5) 食中毒注意報発令状況（発令期間：7月～9月）

	令和元年度	令和2年度	令和3年度	令和4年度	令和5年度
	発令期間	発令期間	発令期間	発令期間	発令期間
第1回	7/30～8/5	8/4～8/10	8/2～8/8	7/1～7/7	7/18～7/24
第2回	8/6～8/12	8/11～8/17		7/29～8/4	7/25～7/31
第3回	8/13～8/19	8/18～8/24		8/8～8/14	8/1～8/7
第4回	9/9～9/15	8/25～8/31		8/15～8/21	8/8～8/14
第5回		9/2～9/8		8/23～8/29	8/15～8/21
第6回					8/22～8/28
第7回					
第8回					
第9回					
第10回					

(6) ノロウイルス食中毒注意報発令状況について（発令期間：11月～3月）

	令和2年度	令和3年度	令和4年度	令和5年度
	発令期間	発令期間	発令期間	発令期間
第1回	R2. 11. 12～R2. 12. 2	R3. 11. 4～R3. 11. 24	R4. 11. 10～R4. 11. 30	R5. 11. 2～R5. 11. 22
第2回	R2. 12. 10～R2. 12. 30	R3. 11. 25～R3. 12. 15	R4. 12. 15～R5. 1. 4	R5. 11. 24～R5. 12. 13
第3回	R3. 1. 7～R3. 1. 27	R3. 12. 16～R4. 1. 5	R5. 1. 26～R5. 2. 15	R5. 12. 14～R6. 1. 3
第4回	R3. 2. 4～R3. 2. 24	R4. 1. 27～R4. 2. 16	R5. 2. 16～R5. 3. 8	R6. 2. 8～R6. 2. 28
第5回	R3. 2. 25～R3. 3. 17			R6. 3. 6～R6. 3. 27
第6回	R3. 3. 25～R3. 3. 31			

(7) 食品衛生月間実施結果（8月1日～8月31日）

【街頭啓発活動】 県内9ヶ所 延べ7時間 延べ動員数56人

【重点監視指導】 監視指導施設数387施設 違反件数42件 指導件数99件

【講習会等の開催】

内 容	対象者	開催回数	延べ参加者
食 品 衛 生 資 料 の 展 示	消費者・事業者	9ヶ所（延べ272日間）	多数
食 品 衛 生 講 習 会	事業者	3回	30人
食 品 衛 生 講 習 会	消費者	9回	116人
意 見 交 換 会	消費者・事業者	1回	14人
業 務 調 整 連 絡 会 議	事業者	1回	8人

6. 滋賀県食品高度衛生管理認証制度（セーフードしが）認証施設数および滋賀県HACCP適合証明制度証明書発行数

(1) 滋賀県食品高度衛生管理認証制度（セーフードしが）認証施設数 ^{注1}

業種	H18年度	H19年度	H20年度		H21年度	H22年度	H23年度	H24年度	H25年度	H26年度	H27年度	H28年度	H29年度	H30年度	R元年度	R2年度	小計
菓子製造業	13	3			3	1	2		1	2		3	2	2	1		33
乳処理業	4	1			1			1									7
乳製品製造業	2	2			1										1		6
魚肉ねり製品製造業	2									1							3
冷凍食品製造業	2	2			1			1		2				1	1		10
食肉製品製造業	2	1			1				1								5
豆腐製造業		1	1		1							1					4
めん類製造業	1	3	1		1				2	1				1	1		11
そうざい製造業	6	2	1			1	1	3	1		1	1	1	1		1	20
清涼飲料水製造業	8	2	3		2	2					2	1	2				22
漬物製造業	1	3	1							3	1			2	1		12
食用油脂製造業									2								2
飲食店営業		4	2					1	1	1	3	3		1	1		17
アイスクリーム類製造業		1											1				2
添加物製造業		3	1				1	1		1		1			1		9
あん類製造業			1		1												2
ソース類製造業			1														1
氷雪製造業			1														1
酒類製造業						1											1
食品製造業			7		1	4	1			3	1	4	2	3	3	2	31
食品容器等製造業											1				1		2
食肉処理業・販売業									2			1	2			1	6
魚介類販売業													1				1
みそ製造業															1		1
合計	41	28	20		13	9	5	7	10	14	9	15	11	11	12	4	209

注1：滋賀県食品高度衛生管理認証（セーフードしが）は令和2年5月31日をもって廃止。

(2) 滋賀県HACCP適合証明制度証明書発行数^{注2}

食品分類	R2年度	R3年度	R4年度	R5年度	小計
飲食店調理品					0
給食					0
そうざい・弁当	1	1	1	1	4
菓子類	1	4		8	13
アイスクリーム類					0
乳			1		1
乳製品					0
食肉					0
食肉製品		1			1
魚介類					0
水産加工品				1	1
冷凍食品		1			1
清涼飲料水		1	1		2
乳酸菌飲料					0
氷雪					0
食用油脂					0
マーガリンまたは ショートニング					0
みそ・しょうゆ					0
ソース類			1		1
酒類					0
豆腐					0
納豆					0
めん類					0
缶詰または瓶詰食品					0
添加物				1	1
漬物			1	2	3
その他の食品			2	3	5
器具・容器包装					0
合計	2	8	7	16	33

注2：令和2年6月1日から運用を開始。

7. 滋賀県食の安全・安心推進条例の実施状況

(1) 条例に基づく報告等

【条例第12条：輸入業の届出】

		実施設数	(内訳) 業務の形態			
			小売り	卸売り	自社製品の原材料	その他
輸入業数(年度末現在)		26	15	19	6	0
第1項	年度内	開始届	1	1	1	0
第2項		変更届	0	0	0	0
		廃止届	0	0	0	0

【条例第13条：健康被害情報等の報告】

			報告件数
第1項	第1号	違反食品	5
	第2号	健康被害	1
第2項		努力義務	4

(2) リスクコミュニケーション等の実施状況

①消費者に対する講習会、意見交換会実施状況

	草津	甲賀	東近江	彦根	長浜	高島	食の安全推進室	食肉衛生検査所	合計
開催回数(回)	8	11	5	7	3	3	1	1	39
受講者数(人)	95	110	65	206	44	207	41	36	804

②食品関係業者に対する研修会等の実施状況

	草津	甲賀	東近江	彦根	長浜	高島	食の安全推進室	食肉衛生検査所	合計
開催回数(回)	19	7	20	14	12	11	8	3	94
受講者数(人)	738	144	516	269	267	199	412	34	2579

③食の安全・安心審議会開催状況

- 【開催日時】 1:令和5年7月12日(水)
2:令和5年10月31日(火)
3:令和6年2月19日(月)

- 【議事内容】 1:推進計画に基づく施策の実施状況、次期推進計画素案に関すること等
2:次期推進計画素案に関すること等
3:次期推進計画素案に対する意見とそれに対する県の考え方、次期推進計画(案)等について(書面開催)

V 食鳥検査

1. 認定小規模食鳥処理施設

(1) 食鳥処理の事業の許可および確認規程

(令和5年度末現在)

区分	食鳥処理の事業の許可		許可施設数	食鳥処理場の構造・設備変更許可	確認規程	
	新規	廃業			認定	変更
草津		2	5			
甲賀			7			
東近江			7			
彦根			6			
長浜			5			
高島			3			
計	0	2	33	0	0	0

(2) 食鳥処理羽数

(令和5年度) (羽)

区分	処理施設数	鶏	その他	七面鳥	計
草津	7	33,168			33,168
甲賀	7	296,587			296,587
東近江	7	1,473			1,473
彦根	6	12,571			12,571
長浜	5		426		426
高島	3	5,144	88,209		93,353
計	35	348,943	88,635	0	437,578

(3) 食鳥処理施設監視件数

(令和5年度)

	監視指導施設数	監視指導施設数(延べ)	違反発見施設数
草津	5	7	0
甲賀	7	9	0
東近江	6	10	1
彦根	4	7	0
長浜	4	4	0
高島	3	6	0
計	29	43	1

VI 化 製 場 等

1. 化製場等施設数

(令和5年度末現在)

保健所	化製場	死亡獣畜取扱場			法第8条の準用施設		計
		解体	埋却	焼却	製造施設	貯蔵施設	
草津							
甲賀					1		1
東近江	3	2			3		8
彦根	1					2	3
長浜							
高島							
計	4	2	0	0	4	2	12

(令和5年度末現在)

保健所	動物の飼養または収容施設						
	牛	馬	豚	めん羊・山羊	鶏あひる	犬	小計
草津	1	1	3	1	1	6	13
甲賀	1					6	7
東近江	2					1	3
彦根						3	3
長浜						1	1
高島							
計	4	1	3	1	1	17	27

2. 死亡獣畜取扱状況

(頭)

	処理頭数	内 容				
		馬	牛	山羊	羊	豚
平成30年度	474	62	364			48
令和元年度	480	68	390			22
令和2年度	492	57	435			
令和3年度	453	58	395			
令和4年度	497	59	438			
令和5年度	508	76	432			

Ⅶ 動物保護管理

1. 犬の登録・狂犬病予防の注射頭数

HC	犬の新登録件数					登録 原簿数	予防注射頭数				
	令和 元年度	令和 2年度	令和 3年度	令和 4年度	令和 5年度	令和5 年度末	令和 元年度	令和 2年度	令和 3年度	令和 4年度	令和 5年度
草津	1,356	1,548	1,749	1,686	1,693	16,519	11,298	11,469	11,861	11,828	11,911
甲賀	977	754	771	1,173	970	9,862	5,526	5,443	5,285	5,476	5,229
東近江	919	1,265	1,113	1,292	1,143	14,836	8,377	8,461	8,300	8,363	8,075
彦根	706	747	742	768	714	9,036	5,383	5,298	5,302	5,636	5,583
長浜	510	579	602	646	687	7,899	5,651	5,598	5,421	5,304	5,303
高島	185	198	185	182	181	2,707	2,033	1,729	1,937	1,995	1,916
計	4,653	5,091	5,162	5,747	5,388	60,859	38,268	37,998	38,106	38,602	38,017

2. 犬および猫の保護収容数等（年度別）

		令和元年度	令和2年度	令和3年度	令和4年度	令和5年度	
犬	引取数	成犬	150	162	129	113	97
		子犬	16	26	23	30	20
		小計	166	188	152	143	117
	捕獲数	成犬	39	33	26	35	24
		子犬	72	54	57	60	18
		小計	111	87	83	95	42
	捕獲・ 引取合計	成犬	189	195	155	148	121
		子犬	88	80	80	90	38
		小計	277	275	235	238	159
	返還数	成犬	75	70	71	63	50
		子犬	0	0	0	0	0
		小計	75	70	71	63	50
	譲渡数	成犬	64	68	45	36	29
		子犬	41	57	68	70	40
		小計	105	125	113	106	69
	処分数	成犬	50	57	39	49	42
		子犬	47	23	12	20	0
		小計	97	80	51	69	42
猫	引取数	成猫	167	176	139	97	103
		子猫	607	556	419	240	299
		小計	774	732	558	337	402
	返還数	成猫	2	0	1	2	2
		子猫	4	1	0	0	0
		小計	6	1	1	2	2
	譲渡数	成猫	14	59	31	24	41
		子猫	136	142	166	108	136
		小計	150	201	197	132	177
	処分数	成猫	151	117	107	71	60
		子猫	467	413	253	132	163
		小計	618	530	360	203	223

3. 犬に係る苦情・依頼等の件数

区 分		令和元年度	令和2年度	令和3年度	令和4年度	令和5年度
苦情 相談	放 し 飼 い	13	16	23	28	16
	鳴 き 声 等	28	29	20	39	30
	飼 育 公 害	0	2	0	0	2
	そ の 他	172	134	134	112	178
	小 計	213	181	177	179	226
依 頼	咬 傷 事 故 処 理	1	0	0	3	7
	野 犬 収 容	82	85	80	86	61
	野 犬 等 の 引 取	153	156	125	12	10
	迷 い 犬	142	244	108	105	98
	小 計	378	485	313	206	176
合 計		591	666	490	385	402

4. 動物保護管理センター来館者数

	令和元年度		令和2年度		令和3年度		令和4年度		令和5年度	
	人数	回数	人数	回数	人数	回数	人数	回数	人数	回数
飼い方教室・しつけ方教室	522	119	599	134	542	131	176	60	339	71
動物愛護学習(低学年等対象)	119	3	49	1	54	1	0	0	0	0
動物愛護学習(上記以外)	120	17	21	5	103	13	265	25	171	14
一般来場者数	4,445		4,134		4,801		3,789		3,518	
計	5,206	139	4,803	140	5,500	145	4,230	85	4,028	85

5. 犬による咬傷事故

(1) 咬傷事故の状況

(令和5年度)

区分		飼い犬		飼い主不明犬	野犬	合計	
		登録犬	未登録犬				
咬傷事故の件数		28	3	3	0	34	
咬傷事故発生場所	計	28	3	3	0	34	
	犬舎等の周辺	11	2	/	/	13	
	公共の場所(※)	16	1	3	0	20	
	その他	1	0	0	0	1	
被害者数	計	28	3	3	0	34	
	死亡	飼い主・家族	0	0	/	/	0
		それ以外	0	0	0	0	0
	その他	飼い主・家族	0	0	/	/	0
それ以外		28	3	3	0	34	
咬傷事故発生時における被害者の状況	計	28	3	3	0	34	
	犬に手を出した	4	0	0	0	4	
	けい留しようとした	3	0	0	0	3	
	配達・訪問等の際	9	1	/	/	10	
	通行中	9	1	3	0	13	
	遊戯中	1	1	0	0	2	
	その他	2	0	0	0	2	
咬傷犬数	計	28	3	3	0	34	
	咬傷事故発生時における犬の状況	犬舎等にけい留中	7	0	/	/	7
		けい留して運動中	8	1	/	/	9
		放し飼い	7	1	/	/	8
		野犬(放浪犬)	0	0	0	0	0
		その他	6	1	3	0	10
	計	28	3	3	0	34	
	事故発生後の犬の状況	捕獲	0	0	0	0	0
		引き取り	2	0	/	/	2
		飼養継続	26	3	/	/	29
逸走		0	0	0	0	0	
その他		0	0	3	0	3	

(※) 「咬傷事故発生場所」欄の「公共の場所」とは、通路、公園、広場、キャンプ場、海水浴場及び学校等をいう。

(2) 咬傷事故数(年度別)

年度	令和元年度	令和2年度	令和3年度	令和4年度	令和5年度
事故数	23	28	34	42	34

6. 特定動物および動物取扱業に関する業務

(1) 特定動物の飼養許可および監視件数

特定動物飼養許可施設

(令和5年度末)

保健所	草津	甲賀	東近江	彦根	長浜	高島	計
許可頭数	467	5	604	6	2	6	1,090
飼養頭数	62	2	6	5	2	4	81

特定動物飼養許可件数および監視数

令和5年度	許可	変更許可	廃止	監視件数
件数	14(13)	1	7	71

※()は更新許可数再掲

(2) 動物取扱業の登録および監視件数

(令和5年度末)

保健所	施設数	業種別登録数							計
		販売	繁殖(再掲)	保管	貸出し	訓練	展示	譲受飼養	
草津	119	45	30	84	1	8	9		147
甲賀	73	42	26	38	2	5	4		91
東近江	98	53	34	45	2	7	10	2	119
彦根	86	54	32	41	1	6	8		110
長浜	57	18	12	38		4	6	1	67
高島	26	12	10	12		1	5		30
計	459	224	144	258	6	31	42	3	564
監視件数	116	86	49	57	5	1	15	2	166

	施設数	業種別登録数							計
		販売	繁殖(再掲)	保管	貸出し	訓練	展示	譲受飼養	
登録件数	66	42	24	38	1	2	12	1	96
更新件数	41	16	7	26	-	3	3	-	48
廃止件数	42	23	10	25	1	2	4	-	55

VIII クリーニング師、ふぐ調理師

1. クリーニング師

① クリーニング師試験実施結果

年度	実施日	出願者	受験者	合格者	合格率 (%)
令和元年度	R1. 11. 20	18	15	7	46.6
令和2年度	R2. 11. 18	21	19	14	73.7
令和3年度	R3. 12. 1	21	18	9	50.0
令和4年度	R4. 11. 16	14	10	10	100.0
令和5年度	R5. 11. 15	8	8	5	62.5

② クリーニング師免許交付件数

年度	新規	書換 (訂正)	再交付	免許交付累計
令和元年度	11	1	1	980
令和2年度	13		1	993
令和3年度	9			1,002
令和4年度	3	1	1	1,005
令和5年度	5			1,010

2. ふぐ調理師

① ふぐ調理師試験実施結果

年度	実施日	出願者	受験者	合格者	合格率 (%)
令和元年度	R2. 2. 4-5	19	19	16	84.2
令和2年度	R3. 2. 9-10	23	22	14	63.6
令和3年度	R4. 2. 1-2	26	24	14	58.3
令和4年度	R5. 2. 7-8	14	14	9	64.3
令和5年度	R6. 2. 6-7	20	20	12	63.2

② ふぐ調理師免許交付件数

年度	新規			書換	再交付	免許交付累計
	計	試験合格	他府県免許			
令和元年度	25	19	6	0	0	1,815
令和2年度	18	15	3	1	0	1,833
令和3年度	23	17	6	1	4	1,856
令和4年度	13	10	3	1	2	1,869
令和5年度	12	10	2	0	1	1,881

IX. 令和5年度生活衛生関係表彰受賞者一覧

(1) 滋賀県知事表彰

	表 彰 区 分					
	生活衛生功労者	水道事業功労者	食品衛生功労者	食品衛生優良施設	優良製菓衛生師	食肉処理衛生功労者
人数	3	5	8	7	1	1
受賞者氏名 (業種)	中小路 明雄 (理容) 南 英三 (喫茶) 前川 禮子 (美容)	田中 誠 千代 悟 小野 幹雄 中尾 秀次 松橋 和夫	村田 章太郎 (飲食店営業) 川崎 和彦 (飲食店営業) 高木 胆二 (飲食店営業) 上村 孝司 (飲食店営業) 南 万寿夫 (菓子製造業) 志萱 秀良 (飲食店営業) 北田 康隆 (飲食店営業) 桂田 喜久 (菓子製造業)	株式会社きくのや (飲食店営業) 有限会社 柏屋製パン所 (菓子製造業) 松元 貞澄 (菓子製造業) ザ・ホテリアー・グループ 竜王合同会社 (飲食店営業) サガミレストランズ株式会社 (飲食店営業) イオンリテール株式会社 (飲食店営業) 株式会社 川新 (飲食店営業)	押谷 正春	市川 忠和

(2) 厚生労働大臣表彰

	表 彰 区 分		
	生活衛生功労者	水道関係功労者	食品衛生功労者
人数	2	2	2
受賞者氏名 (業種)	村井 義生 (喫茶) 安田 茂 (食肉)	礒部 義信 杉田 徹	堀川 卓次 (飲食店営業) 西村 正司 (飲食店営業)

X. 令和5年度歳入歳出決算 (一般会計)

(歳 入)

(単位：円)

科 目		5年度予算額 A	収 入 済 額 B	比較増減	収入済額 B/A
使 用 料 及 び 手 数 料		890,000	893,002	3,002	100.3
国 庫 支 出 金		625,669,000	331,320,000	△ 294,349,000	53.0
委 託 金		955,000	955,000	0	100.0
諸 収 入		16,000	18,445,331	18,429,331	115283.3
内 訳	受託事業収入	16,000	32,000	16,000	200.0
	各種補助金返還金	0	18,413,287	18,413,287	—
	雑 入	0	44	44	—
寄 附 金		530,000	530,000	0	100.0
証 紙 収 入		52,133,000	52,595,400	462,400	100.9
計		680,209,000	423,184,064	△ 257,024,936	62.2

(歳 出)

科 目		5年度予算額 A	支 出 済 額 B	翌 年 度 繰 越 額	不 要 額	執 行 率 B/A
項	目					
生活衛生費	生 活 衛 生 費 総 務 費	431,339,000	427,708,540	0	3,630,460	99.2
	食 品 衛 生 費 指 導 費	61,803,000	59,789,301	0	2,013,699	96.7
	水 道 事 業 費 対 策 費	895,192,000	552,399,459	280,042,000	62,750,541	61.7
計		1,388,334,000	1,039,897,300	280,042,000	68,394,700	74.9

第2 令和6年度生活衛生事業計画の概要

1. 令和6年度事業の概要

1 衛生的な環境づくりの推進

理容業、美容業、クリーニング業、旅館業等の生活衛生関係営業は、県民の生活に密接した業種であり、その経営の健全化、衛生水準の維持向上は県民の生活を豊かなものとする上で大きな役割を担っています。

このため、生活衛生関係営業施設において健全かつ衛生的な営業が行われるよう、各法令に基づく基準の遵守等にかかる監視指導を強化し、必要な指導、助言を行います。

また、営業者への経営相談等の指導事業や振興事業を実施している公益財団法人滋賀県生活衛生営業指導センター等の関係団体と連携して衛生水準の維持向上を図り、もって利用者および消費者の権利・利益の擁護に努めます。

- (1) 生活衛生関係営業施設の監視指導
- (2) 暮らしの衛生対策の推進
- (3) 生活衛生関係団体の指導・育成

2 動物愛護管理の推進

動物の愛護及び管理に関する法律に基づき、動物取扱業の適正化、動物の不適切な取扱いへの対応の強化といった改正の趣旨に沿って業務を実施する必要があります。

滋賀県動物愛護管理推進計画に基づき、人と動物が共生できる豊かな社会の実現に向けて、人への危害防止および快適な生活環境の確保、動物愛護の普及啓発、犬猫などの家庭動物の適正飼養に関する広報を実施し、動物取扱業者および危険な特定動物飼養者の飼養施設に対する監視指導等の強化を図ります。

また、多頭飼育問題について関係者と連携体制を構築し、予防のための啓発および飼育者の支援等を行います。

- (1) 愛護動物の適正飼養の徹底
- (2) 動物愛護の普及啓発
- (3) 多頭飼育問題について関係者と連携体制を構築
- (4) 人と動物の豊かな関わりの推進

3 水道水の安全・安定供給の推進

本県における水道普及率は99%を超え、全国的にも高い水準にあります。が、県民の生活に必要なライフラインとして、各水道事業者には安全な水道水を安定的に供給することが求められています。

このため、市町等水道事業者に対し、国庫補助制度の活用による老朽化施設の更新や施設の耐震化の推進、維持管理の徹底等を指導し、危機管理体制を充実・強化するとともに、水道水の安全で安定した供給を図ります。

- (1) 水道の適正な維持管理
- (2) 水道施設整備の促進
- (3) 水道広域化の推進

4 食の安全・安心確保の推進

製造から販売に至るまでの各段階における食品の安全性を確保するため、監視指導や試験検査の実施等、種々の取組が県に求められています。

このため、食品衛生法に基づく監視指導を強化するとともに、規定されたHACCPに沿った衛生管理の周知および助言、滋賀県食品衛生基準条例および食の安全・安心推進条例に基づき、施設・設備の衛生保持、食品取扱いの点検・記録、食品等自主検査の実施等、事業者による自主衛生管理の推進を図ります。

また、食品添加物や輸入農産物の残留農薬をはじめとする食品に対する県民の不安は依然高く、食の安全・安心の正しい知識の普及、食への安心感を醸成するための社会的な信頼関係の構築に向けた取組を実施します。

- (1) 効果的な食品衛生監視指導の実施
- (2) 食中毒の発生防止対策の推進
- (3) 食品等の試験検査による安全性の確保
- (4) 食肉・鶏肉の衛生確保の推進
- (5) 食品等事業者のHACCPに沿った衛生管理の推進
- (6) 食品の安全性に関する情報の提供

2 . 生活衛生課施策体系

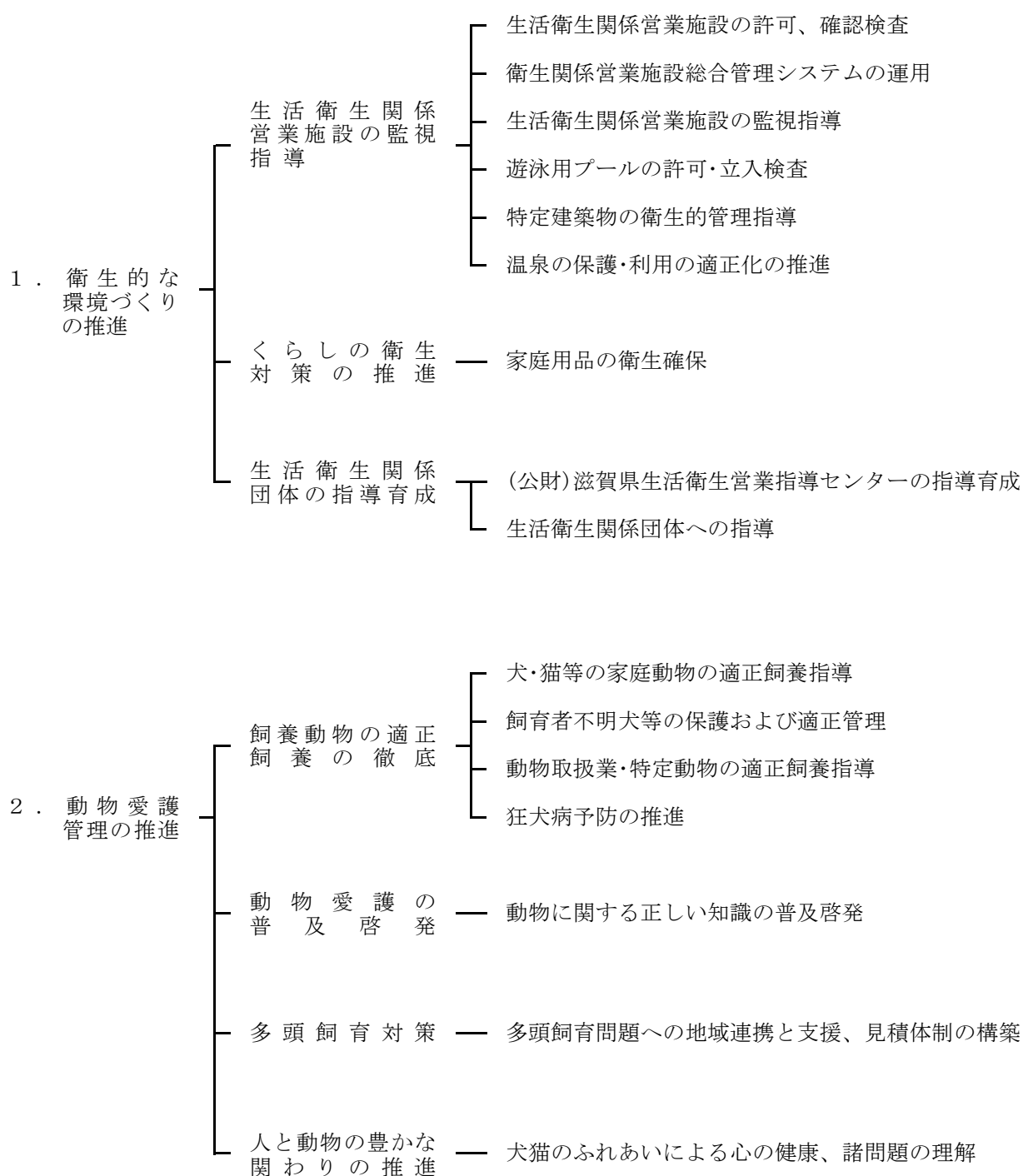

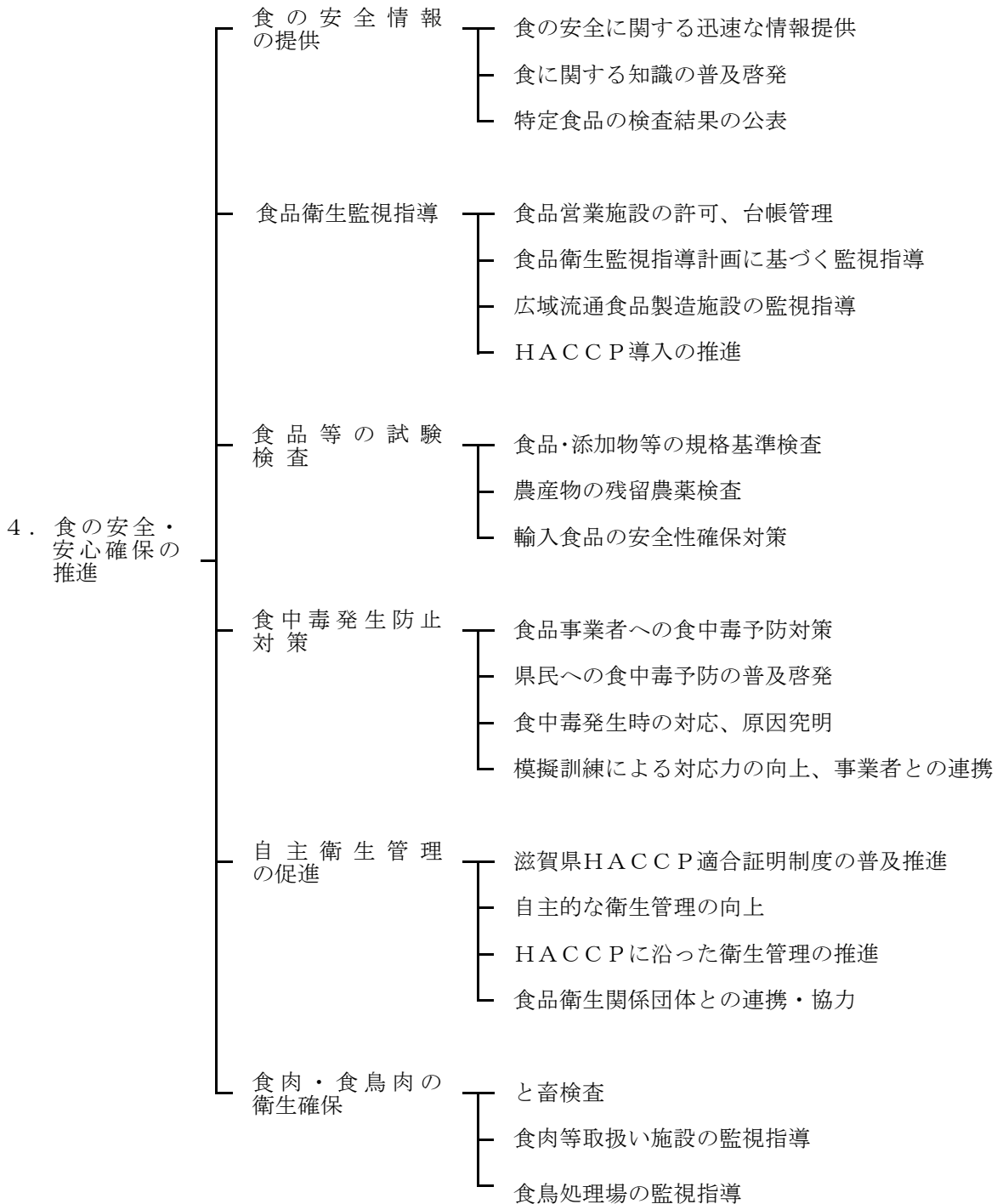
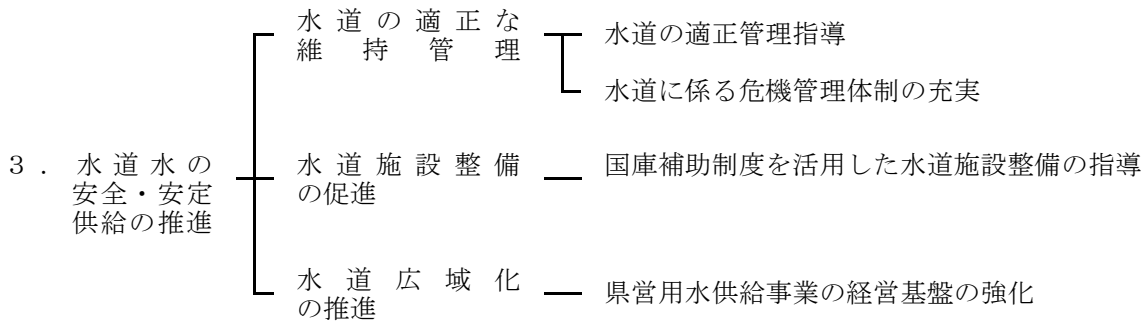

3. 令和6年度当初予算の概要

単位：千円

事業名	当初予算見積額 (前年度予算額)	説明
【生活衛生課】		
衛生的環境推進事業費	37,015 (36,840)	理・美容所、旅館・ホテル、クリーニング店、公衆浴場等の生活衛生関係営業施設に対して、法令に基づく監視指導および生活衛生営業指導センターとの連携により、衛生水準の確保・向上を図る。
国	13,022	1 生活衛生推進事業 6,920
使	5,512	2 生活衛生指導助成事業 30,095
○	18,481	(1) 生活衛生営業指導センター事業費補助 30,095 (公財) 滋賀県生活衛生指導センターが実施する経営相談や振興事業について補助することにより、健全な衛生水準の維持向上等を図る。
動物保護管理推進事業費	82,340 (89,673)	滋賀県動物愛護管理推進計画に基づき、犬・猫等の動物の適正な飼養を指導するとともに、関係団体と連携して動物愛護の普及啓発に取り組む。
使	7,040	1 動物愛護普及事業費 5,682
寄	530	(1) 動物愛護管理支援事業 2,150 飼い主のいない猫の減少および周辺的生活環境の保全を図るための「地域猫活動」を支援する。
繰	2,700	2 動物保護管理センター運営事業 10,278
諸	1,000	3 動物保護管理事業 60,880
○	71,070	(1) 動物管理業務 59,552 野犬等の保護、犬猫の引取・回収、犬猫の適正飼育指導等を一般財団法人滋賀県動物保護管理協会に委託して実施する。
		4 人と動物の豊かな関わり推進事業 5,500 犬猫との関わる暮らしにより心の健康に資するとともに、犬猫も心身共に健康を保てるよう、あらゆる世代に向けて適正な飼育方法や災害時の同行避難に関する知識等の理解を深めるとともに、多頭飼育者支援を始めとする地域との連携をより深めていく。

事業名	当初予算見積額 (前年度予算額)	説明
食品衛生推進事業費	61,285 (53,377) 国 988 使 30,391 ⊖ 29,906	食品関係営業施設に対して、法令に基づく営業許可、監視指導、HACCPに沿った衛生管理の周知、助言、試験検査および食中毒対策を実施するとともに、滋賀県食の安全・安心推進条例に基づき、食の安全に関する社会的信頼の構築に取り組む。 1 食の安全確保推進事業 8,882 2 食品・添加物試験検査事業 35,000 3 食中毒予防対策事業 6,944 4 食品衛生指導対策事業 8,068 5 食品安全監視センター事業費 2,203
水道事業総務費	510,039 (398,835) 国 501,397 ⊖ 8,642	水道水の安全・安定供給の維持のため、耐震化等を目的とした水道事業者への支援ならびに水道施設への立入検査や水質監視の調査を実施するとともに、水道事業の経営安定化に資する広域連携の推進を図る。 1 水道生活基盤施設耐震化等事業（8事業者） 495,005 2 水道施設維持管理指導事業 8,261 3 水道広域化推進事業 434

【資料】

1. 許可申請手数料等一覧 (令和5年12月13日～)

(1) 食品衛生法関係

名 称		手数料(円)	名 称		手数料(円)
飲 食 店	新規	16,800	氷 雪 製 造	新規	23,100
	継続	13,200		継続	18,200
調理の機能を有する自動販売機	新規	10,100	液 卵 製 造	新規	23,100
	継続	8,000		継続	18,200
食 肉 販 売	新規	10,100	食 用 油 脂 製 造	新規	23,100
	継続	8,000		継続	18,200
魚 介 類 販 売	新規	10,100	みそ または しょうゆ 製 造	新規	16,800
	継続	8,000		継続	13,200
魚 介 類 競 り 売 り	新規	23,100	酒 類 製 造	新規	16,800
	継続	18,200		継続	13,200
集 乳 業	新規	10,100	豆 腐 製 造	新規	14,700
	継続	8,000		継続	11,600
乳 処 理	新規	23,100	納 豆 製 造	新規	14,700
	継続	18,200		継続	11,600
特 別 牛 乳 搾 取	新規	23,100	麵 類 製 造	新規	14,700
	継続	18,200		継続	11,600
食 肉 処 理	新規	23,100	そ う ざ い 製 造	新規	23,100
	継続	18,200		継続	18,200
食 品 の 放 射 線 照 射	新規	23,100	複 合 型 そ う ざ い 製 造	新規	27,100
	継続	18,200		継続	23,500
菓 子 製 造	新規	14,700	冷 凍 食 品 製 造	新規	23,100
	継続	11,600		継続	18,200
ア イ ス ク リ ー ム 類 製 造	新規	14,700	複 合 型 冷 凍 食 品 製 造	新規	27,100
	継続	11,600		継続	23,500
乳 製 品 製 造	新規	23,100	漬 物 製 造	新規	14,700
	継続	18,200		継続	11,600
清 涼 飲 料 水 製 造	新規	23,100	密 封 包 装 食 品 製 造	新規	23,100
	継続	18,200		継続	18,200
食 肉 製 品 製 造	新規	23,100	食 品 の 小 分 け	新規	14,700
	継続	18,200		継続	11,600
水 産 製 品 製 造	新規	16,800	添 加 物 製 造	新規	23,100
	継続	13,200		継続	18,200

(2) と畜場関係

名 称	手数料(円)	名 称	手数料(円)
一般と畜場設置許可	23,000	と畜検査(牛・馬)	460
簡易と畜場設置許可	11,000	と畜検査(豚・とく・めん羊)	230
輸出食品衛生証明書	870		(注)とく……生後一年未満の仔牛

(3) 化製場法関係

名 称	手数料(円)	名 称	手数料(円)
死亡獣畜取扱場許可または法第8条に規定する施設の設置許可	24,000	化製場設置許可	37,000
動物の飼養または収容許可	12,000		

(4) 狂犬病予防法等関係

名 称	手数料(円)	名 称	手数料(円)
抑留犬の返還手数料	3,400円に保管した日数1日につき340円を加算した額	狂犬病予防注射	2,690

(5) 動物の愛護及び管理に関する法律関係

名 称	手数料(円)	名 称	手数料(円)
動物取扱業の登録	15,000	特定動物の飼養許可	12,800
動物取扱責任者研修の受講	1,000	特定動物の飼養変更許可	9,900
犬またはねこの引きとり	1頭につき2,000 (生後90日以内は500円)		

(6) 環境衛生営業六法関係

名 称	手数料(円)	名 称	手数料(円)
興行場営業許可	22,000	浴場営業許可	22,000
旅館業許可	22,000	クリーニング所検査	17,000
季節的簡易宿所	12,000	クリーニング師試験	7,800
旅館業の許可を受けた地位の承継の承認	7,500	クリーニング師免許	6,200
理容所または美容所の検査	17,000	クリーニング師免許証の訂正	3,400
理・美容所、クリーニング所検査確認済証再交付手数料	540	クリーニング師免許証の再交付	3,800

(7) 温泉法関係

名 称	手数料 (円)	名 称	手数料 (円)
土地掘削許可	130,000	温泉利用許可を受けた地位の承継承認	7,500
ゆう出路増掘許可	120,000	温泉分析機関の登録	51,000
動力装置の許可	110,000	掘削・増掘・温泉採取のための施設等の変更許可	24,000
掘削許可を受けた地位の承継承認	7,500	温泉採取許可申請	36,000
ゆう出路増掘または動力装置の許可を受けた地位の承継承認	7,500	温泉採取許可を受けた地位の承継承認	7,500
温泉利用許可	36,000	可燃性天然ガス濃度申請	7,500

(8) 建築物における衛生的環境に関する法律関係

名 称	手数料 (円)	名 称	手数料 (円)
建築物清掃業者登録	36,000	建築物飲料水貯水槽清掃業者登録	36,000
建築物空気環境測定業者登録	36,000	建築物排水管清掃業者登録	36,000
建築物空気調和用ダクト清掃業者登録	36,000	建築物ねずみこん虫等防除業者登録	36,000
建築物飲料水水質検査業者登録	36,000	建築物環境衛生総合管理業者登録	46,000

(9) 食鳥検査法関係

名 称	手数料 (円)	名 称	手数料 (円)
食鳥処理事業許可	20,000	確認規程認定	5,700
食鳥処理場の構造又は設備変更許可	11,000	確認規程変更確認	2,400
食鳥処理衛生管理者の養成施設登録	150,000	食鳥検査手数料 (一羽につき)	5
講習会の登録	90,000		

(10) ふぐ処理者、遊泳用プール

名 称	手数料 (円)	名 称	手数料 (円)
ふぐ処理者試験	7,400	ふぐ処理者免許証再交付	3,600
ふぐ処理者免許	5,800	遊泳用プール開設許可	8,800
ふぐ処理者免許証書換え	3,400	遊泳用プール再開検査	3,900

※ふぐ調理師試験に使用するふぐの代金については別途必要

(11) 食の安全・安心

名 称	手数料 (円)	名 称	手数料 (円)
食品製造等工程 (HACCP) 適合証明書	35,000	その他の証明書	580

2. 関係団体一覧

(令和6年10月1日現在)

名	称	代表者氏名	所	在	地	電話番号 (FAX番号)	設	立	年	月	日	出	資	非
(一社)	滋賀県生活衛生協会	理事長 玄田 宗七	〒520-0806	大津市打出浜13-22-202		077-524-2312 (077-526-5318)	昭	和	46	年	8月26日	非	出	資
(公財)	滋賀県生活衛生営業指導センター	理事長 片岡 一郎	〒520-0806	大津市打出浜13-22-201		077-524-2311 (077-521-5440)	昭	和	55	年	11月7日	出	資	
滋賀県	すし・料理生活衛生同業組合	理事長 上田 容弘	〒520-0806	大津市打出浜13-22-202		077-526-0360 (077-521-6410)	昭	和	44	年	7月31日	出	資	
滋賀県	喫茶飲食生活衛生同業組合	理事長 井上 良夫	(同上)			077-526-7694 (077-526-7695)	昭	和	55	年	10月3日	出	資	
滋賀県	食肉生活衛生同業組合	理事長 岡山 光雄	(同上)			077-526-0477 (077-521-6541)	昭	和	41	年	10月3日	非	出	資
滋賀県	理容生活衛生同業組合	理事長 宇野 臣一	(同上)			077-510-1010 (077-510-1011)	昭	和	33	年	4月1日	出	資	
滋賀県	美容生活衛生同業組合	理事長 玄田 宗七	(同上)			077-524-2313 (077-521-0852)	昭	和	33	年	1月23日	出	資	
生活衛生	同業組合 滋賀県興行協会	理事長 松本 智	〒522-0074	彦根市大東町9番16号 (有)アレンクス内		0749-49-2400 (0749-26-5810)	昭	和	34	年	2月9日	非	出	資
滋賀県	旅館ホテル生活衛生同業組合	理事長 前川 為夫	〒520-0806	大津市打出浜13-22-202		077-522-2553 (077-525-1779)	昭	和	34	年	7月8日	非	出	資
滋賀県	公共浴場生活衛生同業組合	理事長 西村 和英	(同上)			077-524-2312 (077-521-5440)	昭	和	33	年	3月5日	非	出	資
滋賀県	クリーニング生活衛生同業組合	理事長 片岡 一郎	(同上)			077-522-3824 (077-521-3944)	昭	和	32	年	12月19日	非	出	資
滋賀県	社交飲食生活衛生同業組合	理事長 水長 秀行	〒522-0083	彦根市河原町二丁目3-11 (粋兆)		080-4640-4545 (0749-27-0850)	平	成	26	年	12月16日	非	出	資
(一社)	滋賀ビルメンテナンス協会	会長 安井 宏之	〒520-0855	大津市栄町20-11 久保ビル3階		077-534-4847 (077-534-3544)	昭	和	50	年	12月27日	非	出	資
滋賀県	水道協会	会長 小西 理	(生活衛生課内)			077-528-3645 (077-528-4860)	昭	和	30	年	7月8日	非	出	資
(一財)	滋賀県動物保護管理協会	理事長 石田 龍一	〒520-3252	湖南市岩根136-98 滋賀県動物保護管理センター内		0748-75-6522 (0748-75-3295)	昭	和	59	年	3月27日	出	資	
(公社)	滋賀県獣医師会	会長 石田 龍一	〒520-0072	大津市松本一丁目2-20 滋賀県農業教育情報センター内		077-526-1966 (077-528-2097)	昭	和	43	年	3月23日	非	出	資
和菓子	研究団体 滋賀二六会	会長 古川 登志雄	〒522-0063	彦根市中央町6-22 古川日登堂内		0749-22-0037 (0749-22-0037)	昭	和	38	年	4月1日	非	出	資
滋賀県	牛乳協会	会長 田中 敬雄	〒520-0003	大津市あかね町3番1号 日本酪農協同(株)滋賀工場内		077-522-1951 (077-522-3677)	昭	和	38	年	4月1日	非	出	資
(一社)	滋賀県食品衛生協会	会長 和田 博	〒520-0801	大津市におの浜3丁目3-3 ヨシノビル3A		077-526-1719 (077-526-7181)	昭	和	56	年	6月10日	非	出	資
滋賀県	ふぐ調理師会	会長 廣瀬 吉徳	〒527-0135	東近江市横溝町424		0748-86-2212	昭	和	51	年	3月17日	非	出	資
滋賀県	菓子工業組合	理事長 竹内 晴久	〒520-0806	大津市打出浜3番7号 滋賀県産業振興協同組合ビル2F		077-525-5972 (077-523-1939)	昭	和	42	年	2月14日	非	出	資