豚熱感染イノシシ発見地点地図

令和6年7月22日

●:感染イノシシ発見地点

発見場所	陽性頭数
長浜市	142
米原市	58
彦根市	14
多賀町	3
東近江市	85
甲賀市	9
日野町	2
竜王町	5
湖南市	2
栗東市	2
高島市	32
大津市	7
野洲市	2
近江八幡市	16
合計	379
検査数	3148
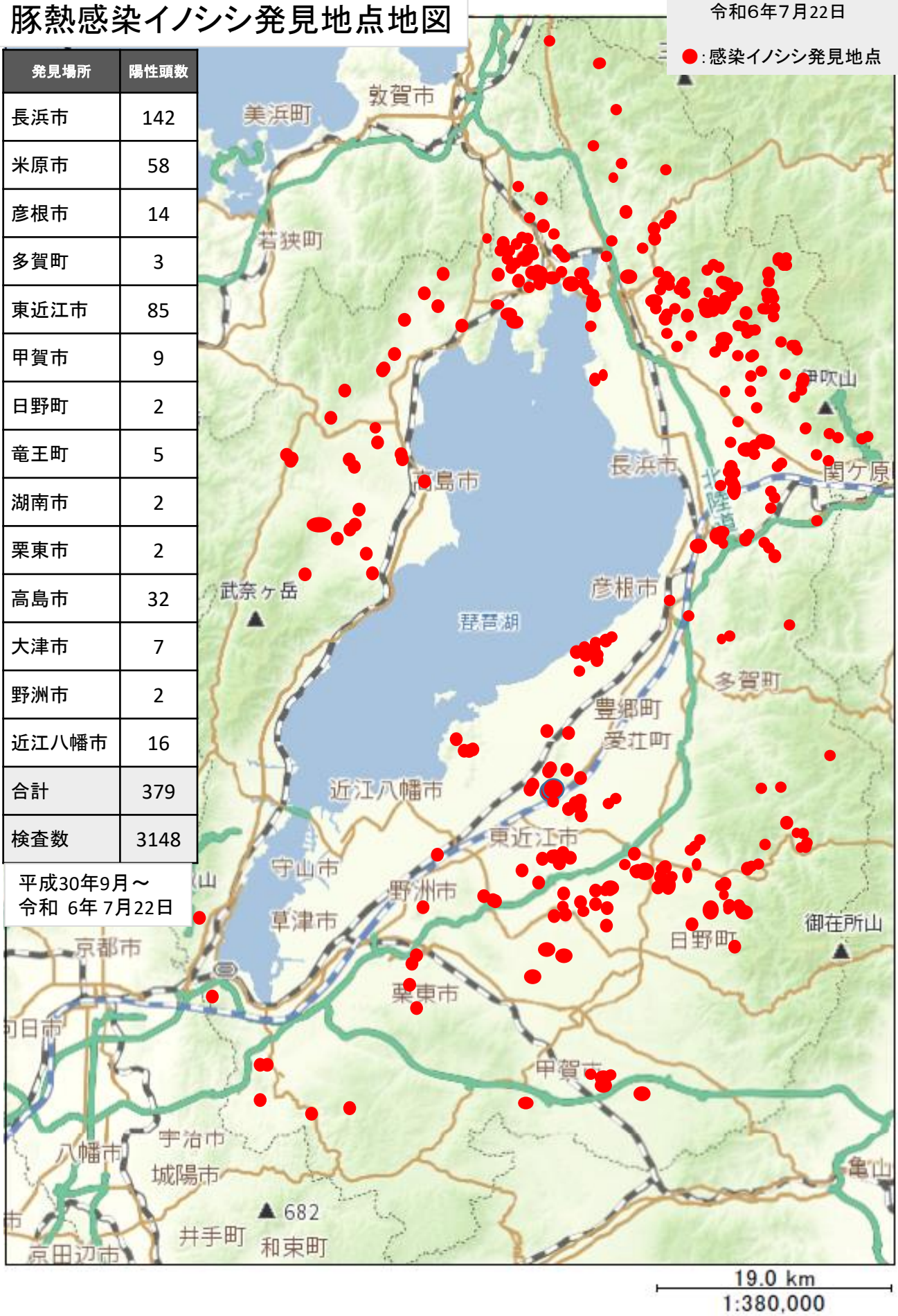
平成30年9月～
令和 6年 7月22日