

ⅩⅢ. 下水道事業費および下水道普及率

1. 下水道事業費（建設費）に係る財源措置（令和4年度）

区 分		流域下水道	公共下水道	都市下水路	特定環境保全公共下水道	
国庫補助金	管 渠	1 / 2	1 / 2	4 / 10	1 / 2	
	処 理 場	2 / 3 1 / 2	5.5 / 10 1 / 2		5.5 / 10 1 / 2	
地方債充当率	管 渠	補助事業	100%	90%	55%	90%
		単独事業	100%	95%	—	95%
	処 理 場	補助事業	100%	90%	—	90%
		単独事業	100%	95%	—	95%

2. 下水道事業費（建設費）に係る財源内訳（令和4年度）

(1) 公共下水道

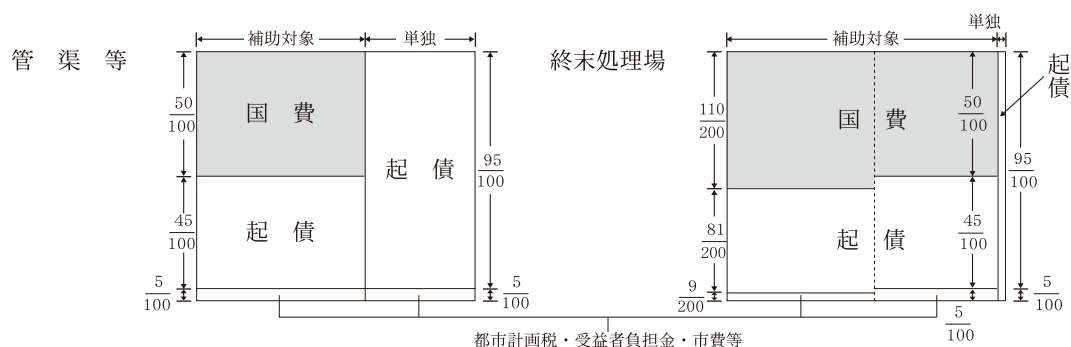

(2) 流域下水道

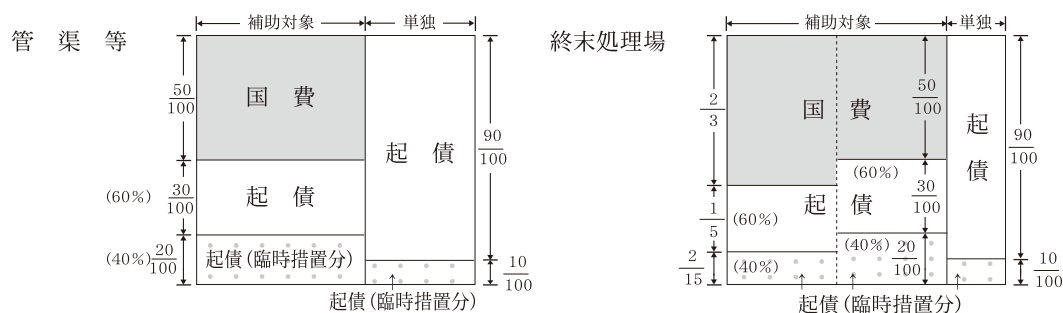

(3) 都市下水路

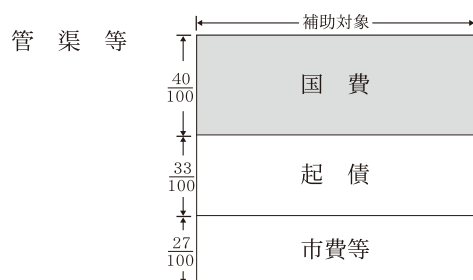

3. 下水道事業予算(令和5年度)

(1) 総括

(単位：千円)

区 分	令和5年度 当初予算額	令和4年度		備考
		当初予算額	最終予算額	
一般会計	3,520,906	3,346,993	3,319,418	
流域下水道事業会計	36,687,800	32,575,300	32,609,705	
計	40,208,706	35,922,293	35,929,123	

(2) 一般会計

(単位：千円)

区 分	令和5年度 当初予算額	令和4年度		備考
		当初予算額	最終予算額	
流域下水道費	279,886	20,930	19,406	
汚水処理事業費	74,373	74,373	74,072	
流域下水道促進費	3,122,608	3,208,447	3,183,911	
公調整下水推進費	6,753	6,753	2,341	
職員替人給件費(振替)	37,286	36,490	39,688	
計	3,520,906	3,346,993	3,319,418	

(3) 流域下水道事業会計

(単位：千円)

区 分	令和5年度 当初予算額	令和4年度		備考		
		当初予算額	最終予算額			
流域下水道事業会計	琵琶湖流域下水道事業費用	営業費用	20,869,593	19,939,667	20,523,475	
		営業外費用	569,307	715,333	678,516	
		特別損失	—	30,400	—	
	資本の支出	建設改良費	11,431,701	8,148,682	7,676,296	
		企業債償還金	3,778,944	3,731,418	3,731,418	
		返還金	38,255	9,800	—	
計	36,687,800	32,575,300	32,609,705			

4. 下水道事業費の推移

(1) 琵琶湖流域下水道建設費

	湖 南 中 部
	湖 西 (昭和52年度～)
	東 北 部 (昭和58年度～)
	高 島 (平成2年度～)

	昭和46～ 平成4年度	5	6	7	8	9	10
補助事業	209,376,523	27,143,000	20,470,000	26,092,000	23,589,000	20,759,000	28,955,000
単独事業	7,211,197	1,059,057	1,226,674	528,951	323,154	1,025,557	284,914
計	216,587,720	28,202,057	21,696,674	26,620,951	23,912,154	21,784,557	29,239,914
累 計	216,587,720	244,789,777	266,486,451	293,107,402	317,019,556	338,804,113	368,044,027

	湖 南 中 部
	湖 西
	東 北 部
	高 島

	20	21	22	23	24	25	26
補助事業	10,115,200	6,273,500	6,628,239	6,055,492	5,458,046	5,242,421	6,461,359
単独事業	92,467	91,581	25,497	31,523	45,341	40,508	137,771
計	10,207,667	6,365,081	6,653,736	6,087,015	5,503,387	5,282,929	6,599,130
累 計	533,431,556	539,796,637	546,450,373	552,537,388	558,040,775	563,323,704	569,922,834

(2) 琵琶湖総合開発(下水道)年次別事業費

	昭和47年度	48	49	50	51	52	53
流域下水道	1,320	2,986	4,074	4,459	3,233	4,645	8,089
公共下水道	645	1,035	925	1,133	1,531	2,133	3,612
計	1,965	4,021	4,999	5,592	4,764	6,778	11,701

59	60	61	62	63	平成元年度	2	3
10,071	11,179	11,539	14,334	13,430	14,224	15,338	16,761
7,832	9,568	10,534	14,279	19,259	22,453	23,727	25,014
17,903	20,747	22,073	28,613	32,689	36,677	39,065	41,775

(単位：千円)

11	12	13	14	15	16	17	18	19
22,894,000	22,260,046	20,386,638	18,788,910	16,117,358	16,473,750	15,780,400	12,373,200	8,712,868
233,484	292,560	156,460	193,376	164,917	82,064	68,083	97,183	104,565
23,127,484	22,552,606	20,543,098	18,982,286	16,282,275	16,555,814	15,848,483	12,470,383	8,817,433
391,171,511	413,724,117	434,267,215	453,249,501	469,531,776	486,087,590	501,936,073	514,406,456	523,223,889

(単位：千円)

27	28	29	30	令和元年度	2	3	4	5 (当初)
6,392,320	6,330,769	6,317,839	6,714,000	6,611,880	7,634,458	7,873,478	7,278,622	11,110,808
462,586	645,638	138,465	146,778	261,549	144,985	294,109	315,607	224,844
6,854,906	6,976,407	6,456,304	6,860,778	6,873,429	7,779,443	8,167,587	7,594,229	11,335,652
576,777,740	583,754,147	590,210,451	597,071,229	603,944,658	611,724,101	619,891,688	627,485,917	638,821,569

令和4年度末事業費累計	
補助事業累計	611,559,316
単独事業累計	15,926,601
総 累 計	627,485,917

(単位：百万円)

54	55	56	57	58
13,990	15,578	14,772	10,275	9,919
4,660	4,517	6,392	6,659	6,713
18,650	20,095	21,164	16,934	16,632

4	5	6	7	8	計
20,597	18,587	13,187	13,068	7,977	273,632
17,730	19,999	11,883	7,754	3,576	233,563
38,327	38,586	25,070	20,822	11,553	507,195

(3) 処理区別年次別事業費

(ア) 湖南中部処理区

補助 単独 の別	区 分		S46~H14	1 5 年度	1 6 年度	1 7 年度	1 8 年度	1 9 年度	2 0 年度	2 1 年度	2 2 年度
	費 目	種 別	年 度								
補 助 対 象 事 業	本工事費		(998,471) 222,067,518	6,795,558	6,647,054	4,840,086	4,698,121	4,650,511	5,378,447	3,203,753	3,049,815
		処理場	105,334,424	3,205,990	3,106,033	2,031,917	1,444,837	3,038,659	4,416,818	2,640,576	2,360,181
		管 渠	(998,471) 116,733,094	3,589,568	3,541,021	2,808,169	3,253,284	1,611,852	961,629	563,177	689,634
	測 量 試 験 費		(4,100) 8,780,309	68,809	191,418	187,129	275,533	224,147	149,417	226,928	130,253
		処理場	4,679,184	61,805	127,497	142,446	223,115	168,163	103,612	159,192	65,963
		管 渠	(4,100) 4,101,125	7,004	63,921	44,684	52,418	55,984	45,805	67,736	64,290
		用 地 費	1,145,617	0	87	41,554	2,740	0	0	3,435	0
		処理場	209,343	0	0	0	0	0	0	0	0
		管 渠	936,274	0	87	41,554	2,740	0	0	3,435	0
		補償費	(19,160) 1,752,238	48,123	19,248	28,486	4,687	9,784	7,450	0	2,826
		処理場	722,317	0	0	0	0	0	0	0	0
		管 渠	(19,160) 1,029,921	48,123	19,248	28,486	4,687	9,784	7,450	0	2,826
		當 繕 費	105,619	0	0	0	0	0	0	0	0
		附帯工事費	9,981	0	0	0	0	0	0	0	0
		事務費	(58,269) 3,965,949	74,781	110,996	78,608	93,734	101,069	98,759	84,699	69,816
		計	(1,080,000) 237,827,231	6,987,271	6,968,803	5,175,864	5,074,815	4,985,511	5,634,073	3,518,815	3,252,710
	単 独 事 業	(21,294) 8,902,703	54,510	68,950	58,264	80,425	64,332	75,970	77,093	17,653	
	合 計	(1,101,294) 246,729,934	7,041,781	7,037,753	5,234,128	5,155,240	5,049,843	5,710,043	3,595,908	3,270,363	
	補 助 累 計	(1,080,000) 237,827,231	(1,080,000) 244,814,502	(1,080,000) 251,783,305	(1,080,000) 256,959,169	(1,080,000) 262,033,984	(1,080,000) 267,019,495	(1,080,000) 272,653,568	(1,080,000) 276,172,383	(1,080,000) 279,425,093	
	単 独 累 計	(21,294) 8,902,703	(21,294) 8,957,213	(21,294) 9,026,163	(21,294) 9,084,427	(21,294) 9,164,852	(21,294) 9,229,184	(21,294) 9,305,154	(21,294) 9,382,247	(21,294) 9,399,900	
	総 累 計	(1,101,294) 246,729,934	(1,101,294) 253,771,715	(1,101,294) 260,809,468	(1,101,294) 266,043,596	(1,101,294) 271,198,836	(1,101,294) 276,248,679	(1,101,294) 281,958,722	(1,101,294) 285,554,630	(1,101,294) 288,824,993	

(単位:千円)

23年度	24年度	25年度	26年度	27年度	28年度	29年度	30年度	R元年度	2年度	3年度	4年度	5年度 (当初予算)
3,610,569	2,571,584	2,688,006	2,995,767	2,001,392	2,509,794	3,377,215	3,076,369	1,721,016	2,990,557	2,880,946	1,972,737	5,354,410
2,710,219	2,110,074	2,596,953	2,226,122	1,691,107	1,865,101	2,860,214	2,011,720	1,103,934	2,391,007	2,061,747	1,352,821	4,972,452
900,350	461,510	91,053	769,645	310,285	644,693	517,001	1,064,649	617,082	599,550	819,199	619,916	381,958
109,516	139,862	144,303	94,560	125,196	124,087	67,278	209,808	305,237	202,907	233,842	364,482	261,808
43,786	83,931	101,998	27,104	43,613	28,771	19,617	52,593	159,196	52,214	92,586	187,751	72,708
65,730	55,931	42,305	67,456	81,583	95,316	47,661	157,215	146,041	150,693	141,256	176,731	189,100
0	0	0	0	0	0	0	1,350	5,988	3,502	924	5	2,200
0	0	0	0	0	0	0	0	0	0	0	0	0
0	0	0	0	0	0	0	1,350	5,988	3,502	924	5	2,200
2,527	0	0	0	0	4,487	0	3,917	2,662	3,299	0	0	0
0	0	0	0	0	0	0	0	122	0	0	0	0
2,527	0	0	0	0	4,487	0	3,917	2,540	3,299	0	0	0
0	0	0	0	0	0	0	0	0	0	0	0	0
0	0	0	0	0	0	0	0	0	0	0	0	0
90,161	63,161	16,462	64,100	46,569	57,169	85,744	68,507	43,329	46,132	59,241	712,179	102,311
3,812,773	2,774,607	2,848,771	3,154,427	2,173,157	2,695,537	3,530,237	3,359,951	2,078,232	3,246,397	3,174,953	3,049,403	5,720,729
21,313	38,330	26,626	54,705	88,443	99,366	107,281	130,969	242,586	83,625	29,509	75,089	105,204
3,834,086	2,812,937	2,875,397	3,209,132	2,261,600	2,794,903	3,637,518	3,490,920	2,320,818	3,330,022	3,204,462	3,124,492	5,825,933
(1,080,000)	(1,080,000)	(1,080,000)	(1,080,000)	(1,080,000)	(1,080,000)	(1,080,000)	(1,080,000)	(1,080,000)	(1,080,000)	(1,080,000)	(1,080,000)	(1,080,000)
283,237,866	286,012,473	288,861,244	292,015,671	294,188,828	296,884,364	300,414,601	303,774,552	305,852,784	309,099,181	312,274,134	315,323,536	321,044,265
(21,294)	(21,294)	(21,294)	(21,294)	(21,294)	(21,294)	(21,294)	(21,294)	(21,294)	(21,294)	(21,294)	(21,294)	(21,294)
9,421,213	9,459,543	9,486,169	9,540,874	9,629,317	9,728,683	9,835,964	9,966,933	10,209,519	10,293,144	10,322,653	10,397,742	10,502,946
(1,101,294)	(1,101,294)	(1,101,294)	(1,101,294)	(1,101,294)	(1,101,294)	(1,101,294)	(1,101,294)	(1,101,294)	(1,101,294)	(1,101,294)	(1,101,294)	(1,101,294)
292,659,079	295,472,016	298,347,413	301,556,545	303,818,145	306,613,047	310,250,565	313,741,485	316,062,303	319,392,325	322,596,787	325,721,278	331,547,211

(イ) 湖西処理区

補助 単独 の別	区 分		S52～H14	1 5 年度	1 6 年度	1 7 年度	1 8 年度	1 9 年度	2 0 年度	2 1 年度	2 2 年度
	費 目	種 別	年度								
補 助 対 象 事 業	本 工 事 費		(1,659,236) 45,666,296	126,077	541,931	385,283	77,024	96,230	0	49,116	69,367
		処理場	34,228,665	126,077	541,931	333,331	77,024	96,230	0	49,116	69,367
		管 渠	(1,659,236) 11,437,631	0	0	51,952	0	0	0	0	0
	測 量 試 験 費		(14,500) 1,307,762	16,695	17,145	20,579	4,445	10,080	24,495	31,040	26,685
		処理場	956,578	16,695	9,670	11,916	4,445	10,080	24,495	21,082	13,738
		管 渠	(14,500) 351,184	0	7,475	8,663	0	0	0	9,958	12,947
	用 地 費		(43,634) 4,272,810	0	0	0	0	0	0	0	0
		処理場	4,170,276	0	0	0	0	0	0	0	0
		管 渠	(43,634) 102,534	0	0	0	0	0	0	0	0
	補 償 費		(12,523) 162,292	0	0	0	0	0	0	0	0
		処理場	77,030	0	0	0	0	0	0	0	0
		管 渠	(12,523) 85,262	0	0	0	0	0	0	0	0
	當 繕 費		51,015	0	0	0	0	0	0	0	0
	附 帯 工 事 費		0	0	0	0	0	0	0	0	0
	事 務 費		(62,607) 746,078	1,421	5,327	5,758	1,505	1,316	365	2,047	1,692
	計		(1,792,500) 52,206,253	144,193	564,403	411,619	82,974	107,626	24,860	82,203	97,744
単 独 事 業		9,451 787,925	3,789	0	0	0	0	0	0	0	
合 計		52,994,178	147,982	564,403	411,619	82,974	107,626	24,860	82,203	97,744	
補 助 累 計		(1,792,500) 52,206,253	(1,792,500) 52,350,446	(1,792,500) 52,914,849	(1,792,500) 53,326,468	(1,792,500) 53,409,442	(1,792,500) 53,517,068	(1,792,500) 53,541,928	(1,792,500) 53,624,131	(1,792,500) 53,721,875	
単 独 累 計		(9,451) 787,925	(9,451) 791,714	(9,451) 791,714	(9,451) 791,714	(9,451) 791,714	(9,451) 791,714	(9,451) 791,714	(9,451) 791,714	(9,451) 791,714	
総 累 計		(1,801,951) 52,994,178	(1,801,951) 53,142,160	(1,801,951) 53,706,563	(1,801,951) 54,118,182	(1,801,951) 54,201,156	(1,801,951) 54,308,782	(1,801,951) 54,333,642	(1,801,951) 54,415,845	(1,801,951) 54,513,589	

(単位:千円)

23年度	24年度	25年度	26年度	27年度	28年度	29年度	30年度	R元年度	2年度	3年度	4年度	5年度 (当初予算)
83,780	78,929	173,460	1,001,253	2,221,697	584,017	585,078	720,987	1,184,608	1,331,317	145,745	904,996	707,427
63,840	0	159,056	963,353	2,032,517	321,450	191,418	690,659	1,184,608	1,331,317	145,745	582,510	408,913
19,940	78,929	14,404	37,900	189,180	262,567	393,660	30,328	0	0	0	322,486	298,514
24,267	29,735	51,974	36,703	21,571	81,184	110,182	114,386	40,335	64,135	128,261	22,813	87,692
23,783	23,919	39,724	22,616	15,490	72,410	110,182	102,391	33,849	36,507	82,128	7,154	41,992
484	5,816	12,250	14,087	6,081	8,774	0	11,995	6,486	27,628	46,133	15,659	45,700
0	0	0	0	0	0	0	0	0	0	0	0	0
0	0	0	0	0	0	0	0	0	0	0	0	0
0	0	0	0	0	0	0	0	0	0	0	0	0
0	0	0	0	0	0	0	0	0	0	0	0	0
0	0	0	0	0	0	0	0	0	0	0	0	0
0	0	0	0	0	0	0	0	0	0	0	0	0
0	0	0	0	0	0	0	0	0	0	0	0	0
0	0	0	0	0	0	0	0	0	0	0	0	0
0	0	0	0	0	0	0	0	0	0	0	0	0
0	0	0	0	0	0	0	0	0	0	0	0	0
2,965	5,077	1,307	21,529	49,124	14,414	17,307	24,126	26,083	20,116	5,210	282,714	14,479
111,012	113,741	226,741	1,059,485	2,292,392	679,615	712,567	859,499	1,251,026	1,415,568	279,216	1,210,523	809,598
0	0	0	2,058	14,514	13,464	0	5,818	15,464	11,133	22,610	20,960	44,262
111,012	113,741	226,741	1,061,543	2,306,906	693,079	712,567	865,317	1,266,490	1,426,701	301,826	1,231,483	853,860
(1,792,500)	(1,792,500)	(1,792,500)	(1,792,500)	(1,792,500)	(1,792,500)	(1,792,500)	(1,792,500)	(1,792,500)	(1,792,500)	(1,792,500)	(1,792,500)	(1,792,500)
53,832,887	53,946,628	54,173,369	55,232,854	57,525,246	58,204,861	58,917,428	59,776,927	61,027,952	62,443,520	62,722,736	63,933,259	64,742,857
(9,451)	(9,451)	(9,451)	(9,451)	(9,451)	(9,451)	(9,451)	(9,451)	(9,451)	(9,451)	(9,451)	(9,451)	(9,451)
791,714	791,714	791,714	793,772	808,286	821,750	821,750	827,568	843,032	854,165	876,775	897,735	941,997
(1,801,951)	(1,801,951)	(1,801,951)	(1,801,951)	(1,801,951)	(1,801,951)	(1,801,951)	(1,801,951)	(1,801,951)	(1,801,951)	(1,801,951)	(1,801,951)	(1,801,951)
54,624,601	54,738,342	54,965,083	56,026,626	58,333,532	59,026,611	59,739,178	60,604,495	61,870,984	63,297,685	63,599,511	64,830,994	65,684,854

(ウ) 東北部処理区

補助 単独 の別	区 分		S58～H14 年度	1 5 年度	1 6 年度	1 7 年度	1 8 年度	1 9 年度	2 0 年度	2 1 年度	2 2 年度
	費 目	種 別									
補 助 対 象 事 業	本 工 事 費		107,023,728	8,426,424	8,521,151	9,377,896	6,290,369	3,065,616	4,075,500	2,283,694	2,951,060
		処 理 場	38,616,003	7,157,202	7,350,211	7,367,466	4,098,792	1,494,963	2,632,169	1,451,603	2,092,708
		管 渠	68,407,725	1,269,222	1,170,940	2,010,429	2,191,577	1,570,653	1,443,331	832,091	858,352
	測 量 試 験 費		6,095,414	154,468	149,499	190,089	213,894	293,322	198,489	286,669	221,454
		処 理 場	2,430,375	80,042	93,717	105,539	89,935	278,443	171,446	97,735	48,743
		管 渠	3,665,039	74,426	55,782	84,550	123,959	14,879	27,043	188,934	172,711
	用 地 費		2,241,078	259	0	0	0	0	0	0	0
		処 理 場	2,123,052	0	0	0	0	0	0	0	0
		管 渠	118,026	259	0	0	0	0	0	0	0
	補 償 費		1,723,067	5,748	22,472	4,416	51,544	19,609	3,596	3,349	2,582
		処 理 場	706,664	0	0	0	0	0	0	0	0
		管 渠	1,016,403	5,748	22,472	4,416	51,544	19,609	3,596	3,349	2,582
	営 繕 費		0	0	0	0	0	0	0	0	0
	附 帯 工 事 費		0	0	0	0	0	0	0	0	0
	事 務 費		1,615,179	77,948	63,371	113,347	74,959	65,614	89,884	64,325	73,559
	計		118,698,466	8,664,847	8,756,493	9,685,747	6,630,766	3,444,161	4,367,469	2,638,037	3,248,655
単 独 事 業		2,374,695	101,106	13,114	9,377	15,625	31,654	16,327	14,488	7,844	
合 計		121,073,161	8,765,953	8,769,607	9,695,124	6,646,391	3,475,815	4,383,796	2,652,525	3,256,499	
補 助 累 計		118,698,466	127,363,313	136,119,806	145,805,553	152,436,319	155,880,480	160,247,949	162,885,986	166,134,641	
単 独 累 計		2,374,695	2,475,801	2,488,915	2,498,292	2,513,917	2,545,571	2,561,898	2,576,386	2,584,230	
総 累 計		121,073,161	129,839,114	138,608,721	148,303,845	154,950,236	158,426,051	162,809,847	165,462,372	168,718,871	

(単位:千円)

23年度	24年度	25年度	26年度	27年度	28年度	29年度	30年度	R元年度	2年度	3年度	4年度	5年度 (当初予算)
1,921,109	2,088,446	1,972,288	2,643,221	1,432,277	1,868,328	1,546,626	1,563,069	1,856,633	2,146,090	3,388,944	1,918,764	3,523,000
734,574	750,384	187,279	417,503	282,336	939,752	593,549	540,774	1,017,783	1,451,300	2,517,287	1,233,000	2,551,000
1,186,535	1,338,062	1,785,009	2,225,718	1,149,941	928,576	953,077	1,022,295	838,850	694,790	871,657	685,764	972,000
157,667	234,380	121,980	137,890	117,990	145,000	97,316	211,079	209,994	181,479	326,192	252,439	193,837
25,124	115,671	52,313	122,958	84,826	5,855	23,178	44,410	137,816	33,039	92,934	158,745	131,837
132,543	118,709	69,667	14,932	33,164	139,145	74,138	166,669	72,178	148,440	233,258	93,694	62,000
0	8,370	0	0	700	0	0	126	0	0	0	0	0
0	0	0	0	0	0	0	126	0	0	0	0	0
0	8,370	0	0	700	0	0	0	0	0	0	0	0
4,727	8,547	5,899	11,418	15,076	5,908	2,172	6,095	4,821	3,371	0	0	0
0	0	0	0	0	0	0	0	0	0	0	0	0
4,727	8,547	5,899	11,418	15,076	5,908	2,172	6,095	4,821	3,371	0	0	0
0	0	0	0	0	0	0	0	0	0	0	0	0
0	0	0	0	0	0	0	0	0	0	0	0	0
42,051	51,967	13,119	57,923	34,294	43,753	40,977	38,577	44,107	33,601	70,638	661,590	67,683
2,125,554	2,391,710	2,113,286	2,850,452	1,600,337	2,062,989	1,687,091	1,818,946	2,115,555	2,364,541	3,785,774	2,832,793	3,784,520
10,210	6,078	12,979	5,097	19,792	12,625	21,316	8,982	31,189	40,664	212,520	217,158	72,419
2,135,764	2,397,788	2,126,265	2,855,549	1,620,129	2,075,614	1,708,407	1,827,928	2,146,744	2,405,205	3,998,294	3,049,951	3,856,939
168,260,195	170,651,905	172,765,191	175,615,643	177,215,980	179,278,969	180,966,059	182,785,006	184,900,561	187,265,102	191,050,875	193,883,669	197,668,189
2,594,440	2,600,518	2,613,497	2,618,594	2,638,386	2,651,011	2,672,327	2,681,309	2,712,498	2,753,162	2,965,682	3,182,840	3,255,259
170,854,635	173,252,423	175,378,688	178,234,237	179,854,366	181,929,980	183,638,386	185,466,315	187,613,059	190,018,264	194,016,557	197,066,509	200,923,448

(工) 高島処理区

補助 単独 の別	区 分		H2~14年度	15年度	16年度	17年度	18年度	19年度	20年度	21年度	22年度
	費 目	種 別									
補 助 対 象 事 業	本工事費		26,529,561	280,243	139,508	498,162	518,696	167,128	63,733	20,007	20,192
		処理場	14,864,786	0	16,169	272,560	387,782	160,295	60,530	20,007	6,269
		管 渠	11,664,775	280,243	123,339	225,603	130,914	6,833	3,203	0	13,923
	測 量 試 験 費		1,468,400	36,225	41,429	3,704	50,778	5,541	23,745	13,629	8,044
		処理場	653,272	11,550	25,416	0	40,720	1,301	23,745	8,169	1,713
		管 渠	815,128	24,675	16,013	3,704	10,058	4,240	0	5,460	6,331
	用 地 費		3,453,224	0	0	1,242	0	0	0	0	0
		処理場	3,364,932	0	0	0	0	0	0	0	0
		管 渠	88,292	0	0	1,242	0	0	0	0	0
	補 償 費		82,922	799	220	0	7,331	0	0	0	0
		処理場	19,884	715	220	0	0	0	0	0	0
		管 渠	63,038	84	0	0	7,331	0	0	0	0
	営 繕 費		0	0	0	0	0	0	0	0	0
	附 帯 工 事 費		0	0	0	0	0	0	0	0	0
	事 務 費		448,060	3,780	2,894	4,061	7,840	2,901	1,320	809	894
	計		31,982,167	321,047	184,051	507,170	584,645	175,570	88,798	34,445	29,130
	単 独 事 業		470,061	5,512	0	442	1,133	8,579	170	0	0
	合 計		32,452,228	326,559	184,051	507,612	585,778	184,149	88,968	34,445	29,130
補 助 累 計		31,982,167	32,303,214	32,487,265	32,994,435	33,579,080	33,754,650	33,843,448	33,877,893	33,907,023	
単 独 累 計		470,061	475,573	475,573	476,015	477,148	485,727	485,897	485,897	485,897	
総 累 計		32,452,228	32,778,787	32,962,838	33,470,450	34,056,228	34,240,377	34,329,345	34,363,790	34,392,920	

(単位:千円)

23年度	24年度	25年度	26年度	27年度	28年度	29年度	30年度	R元年度	2年度	3年度	4年度	5年度 (当初予算)
0	145,791	34,802	30,277	303,871	837,121	365,675	553,162	798,482	547,899	466,185	1,629,945	713,000
0	144,566	27,802	30,277	273,871	837,121	337,937	490,444	560,041	234,654	235,864	1,353,600	491,000
0	1,225	7,000	0	30,000	0	27,738	62,718	238,441	313,245	230,321	276,345	222,000
5,989	31,396	18,513	26,650	19,843	67,776	48,452	116,758	144,633	51,414	155,531	45,341	62,726
3,497	31,396	16,434	14,168	8,089	31,995	32,830	60,303	116,237	42,028	142,306	20,322	47,726
2,492	0	2,079	12,482	11,754	35,781	15,622	56,455	28,396	9,386	13,225	25,019	15,000
0	0	0	0	0	0	0	0	0	0	0	0	0
0	0	0	0	0	0	0	0	0	0	0	0	0
0	0	0	0	0	0	0	0	0	0	0	0	0
0	0	0	0	0	0	0	0	0	0	0	108	6,000
0	0	0	0	0	0	0	0	0	0	0	0	0
0	0	0	0	0	0	0	0	0	0	0	108	6,000
0	0	0	0	0	0	0	0	0	0	0	0	0
0	0	0	0	0	0	0	0	0	0	0	0	0
164	5,970	308	1,181	7,088	19,607	10,309	14,516	20,082	8,639	11,821	510,512	14,235
6,153	183,157	53,623	58,108	330,802	924,504	424,436	684,436	963,197	607,952	633,537	2,185,906	795,961
0	521	903	75,909	339,831	525,528	9,868	1,008	1,731	9,563	29,470	2,398	2,959
6,153	183,678	54,526	134,017	670,633	1,450,032	434,304	685,444	964,928	617,515	663,007	2,188,304	798,920
33,913,176	34,096,333	34,149,956	34,208,064	34,538,866	35,463,370	35,887,806	36,572,242	37,535,438	38,143,391	38,776,928	40,962,833	41,758,794
485,897	486,418	487,321	563,230	903,061	1,428,589	1,438,457	1,439,465	1,441,196	1,450,759	1,480,229	1,482,627	1,485,586
34,399,073	34,582,751	34,637,277	34,771,294	35,441,927	36,891,959	37,326,263	38,011,707	38,976,634	39,594,150	40,257,157	42,445,460	43,244,380

(4) 下水道事業費の推移（総事業費）

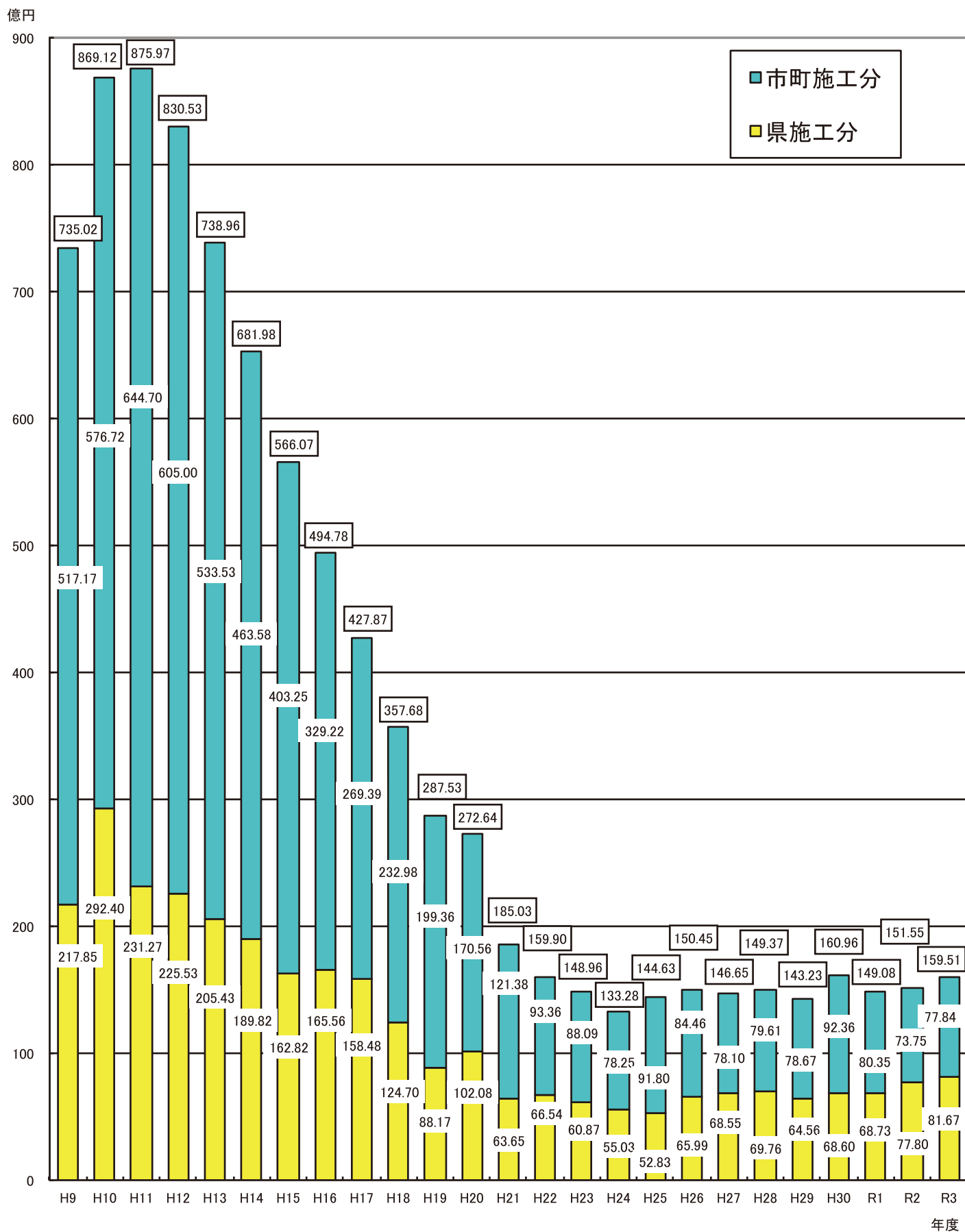

管路施設の年度別管理延長(令和4末現在)

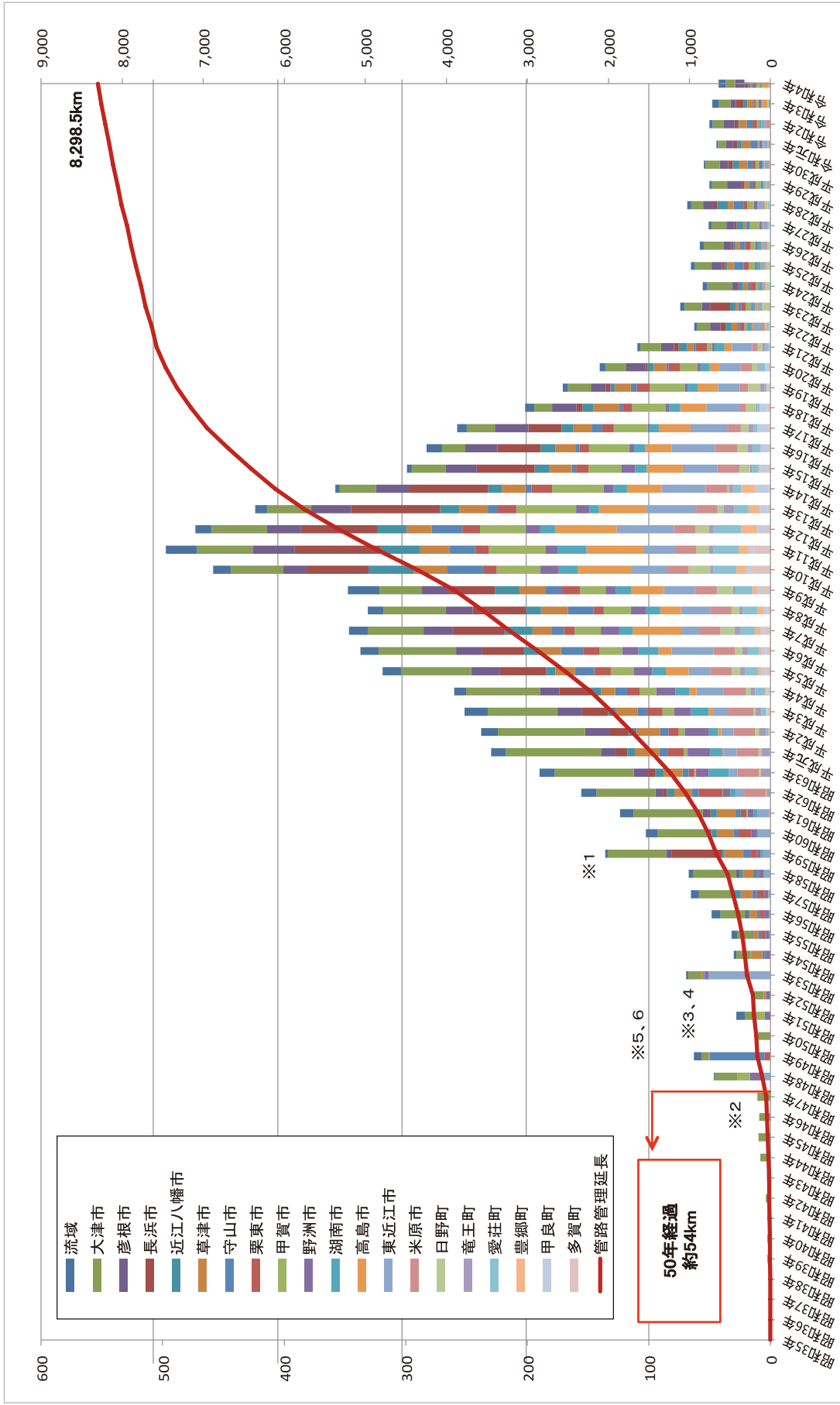

- ※1 長浜市の整備延長(40.1km)については、布設年度不明のため、事業開始年度(昭和59年)に積上げ。
- ※2 草津市の整備延長(0.1km)については、布設年度不明のため、事業開始年度(昭和46年)に積上げ。
- ※3 守山市の整備延長(45.1km)については、布設年度不明のため、事業開始年度(昭和49年)に積上げ。
- ※4 栗東市の整備延長(4.4km)については、布設年度不明のため、事業開始年度(昭和49年)に積上げ。
- ※5 野洲市の整備延長(0.06km)については、布設年度不明のため、事業開始年度(昭和48年)に積上げ。
- ※6 東近江市の整備延長(50.6km)については、布設年度不明のため、事業開始年度(昭和48年)に積上げ。
- ※7 米原市の整備延長(302.3km)については、布設年度不明のため、事業開始年度(昭和62年)～平成15年に按分積上げ。

(5) 公共下水道年次別事業費

区分	市町名	H16年度まで	H17年度	H18年度	H19年度	H20年度	H21年度	H22年度	H23年度	H24年度
湖 南 中 部	大津市	42,082,239	941,702	627,064	695,581	431,735	266,057	250,820	233,315	291,113
	近江八幡市	45,817,092	1,341,829	1,314,750	1,000,595	859,005	649,485	363,349	535,722	358,606
	草津市	61,298,908	1,479,821	1,794,484	1,240,603	975,867	509,929	608,961	309,428	550,817
	守山市	41,017,294	896,210	459,905	481,077	310,291	268,885	119,033	281,207	225,898
	栗東市	29,575,563	860,538	679,200	714,605	412,590	677,694	422,425	454,377	427,912
	甲賀市	42,943,188	2,067,008	2,269,098	1,609,450	941,012	466,800	357,631	527,990	280,462
	野洲市	31,771,803	237,415	88,612	77,183	191,141	39,083	53,796	33,592	70,702
	湖南市	31,145,824	1,260,503	1,378,837	1,329,316	1,208,491	1,086,831	841,108	639,978	590,904
	東近江市	46,993,148	3,146,339	2,934,799	2,174,359	3,565,628	1,575,981	791,380	306,904	117,917
	日野町	13,502,997	497,481	754,958	475,300	463,000	374,393	357,829	318,550	156,919
	竜王町	9,537,109	365,167	152,835	303,472	170,469	154,928	58,419	478,084	14,493
	計	395,685,165	13,094,013	12,454,542	10,101,541	9,529,229	6,070,066	4,224,751	4,119,147	3,085,743
湖 西	大津市	66,575,971	893,514	510,985	578,653	699,253	1,053,330	479,700	583,795	545,335
	計	66,575,971	893,514	510,985	578,653	699,253	1,053,330	479,700	583,795	545,335
東 北 部	彦根市	74,889,285	2,709,541	2,104,667	1,587,323	988,973	854,994	739,613	615,712	707,356
	長浜市	90,025,369	2,661,872	1,111,998	518,717	551,018	431,230	439,474	224,807	208,249
	東近江市								3,382	31,525
	米原市	45,465,527	1,594,122	1,195,774	779,468	1,041,760	618,816	338,566	164,192	43,799
	愛荘町	24,438,899	780,587	393,189	583,837	680,141	449,796	381,157	226,250	339,362
	豊郷町	7,025,240	97,440	72,526		13,000	279,918	286,458	8,656	7,673
	甲良町	7,159,491	714,272	461,521	352,108	328,943	109,603	78,200	9,673	2,273
	多賀町	8,079,137	128,529	301,626	367,108	36,957	6,991	4,952	13,302	6,817
	計	257,082,948	8,686,363	5,641,301	4,188,561	3,640,792	2,751,348	2,268,420	1,265,974	1,347,054
高 島	高島市	37,667,901	1,628,258	1,960,080	1,724,236	1,372,138	983,245	43,000	271,839	58,289
	計	37,667,901	1,628,258	1,960,080	1,724,236	1,372,138	983,245	43,000	271,839	58,289
単 独	大津市	60,418,012	1,260,645	665,553	1,267,962	1,382,335	1,124,823	2,266,161	2,510,014	2,769,569
	近江八幡市	912,893	7,400							
	甲賀市	13,418,685	1,368,975	2,066,037	2,070,209	430,118	155,232	53,796	58,400	19,500
	高島市	2,523,711			4,637	2,271				
	計	77,273,301	2,637,020	2,731,590	3,342,808	1,814,724	1,280,055	2,319,957	2,568,414	2,789,069
合 計	834,285,286	26,939,168	23,298,498	19,935,799	17,056,136	12,138,044	9,335,828	8,809,169	7,825,490	

(単位：千円)

H25年度	H26年度	H27年度	H28年度	H29年度	H30年度	R元年度	R2年度	R3年度	合 計	市町名
251,818	279,246	423,544	322,138	242,200	485,335	307,394	247,548	361,097	48,739,946	大 津 市
211,318	231,522	443,206	166,157	208,718	170,663	105,519	73,523	207,972	54,059,031	近江八幡市
636,951	567,642	592,641	978,672	995,798	1,643,646	1,173,617	850,270	550,091	76,758,146	草 津 市
168,450	727,487	367,284	416,482	228,342	300,328	351,518	322,527	393,733	47,335,951	守 山 市
276,056	433,455	514,022	249,521	222,409	602,393	394,432	335,627	322,785	37,575,604	栗 東 市
414,680	443,963	614,462	696,179	661,008	400,212	503,127	236,860	303,175	55,736,305	甲 賀 市
106,330	132,521	230,869	205,881	231,426	370,073	220,100	125,977	52,688	34,239,192	野 洲 市
595,098	618,790	590,275	367,659	330,332	412,891	423,689	381,005	431,930	43,633,461	湖 南 市
20,835	18,712	45,399	49,857	43,380	50,691	54,340	90,285	124,184	62,104,138	東 近 江 市
214,163	149,015	137,589	180,162	40,459	155,255	107,616	295,528	524,548	18,705,762	日 野 町
13,549	5,082	36,930	18,036	15,194	6,196	133,249	61,226	96,694	11,621,132	竜 王 町
2,909,248	3,607,435	3,996,221	3,650,744	3,219,266	4,597,683	3,774,601	3,020,376	3,368,897	490,508,668	計
1,162,465	823,217	593,315	630,131	543,479	526,535	380,371	377,889	465,073	77,423,011	大 津 市
1,162,465	823,217	593,315	630,131	543,479	526,535	380,371	377,889	465,073	77,423,011	計
1,012,444	1,068,025	975,708	1,273,307	1,476,099	992,020	1,275,057	1,151,435	1,333,949	95,755,508	彦 根 市
426,870	708,836	402,278	328,441	753,411	905,385	783,238	726,451	1,111,244	102,318,888	長 浜 市
95,802	112,213	220,213	223,452	220,475	261,949	237,518	264,975	264,279	1,935,783	東 近 江 市
92,706	91,156	80,059	354,796	306,529	101,013	210,445	189,498	129,100	52,797,326	米 原 市
357,663	373,340	300,595	448,984	413,689	287,736	46,483	55,230	37,402	30,594,340	愛 荘 町
8,609	19,116	140,014	57,145	14,207	20,888	20,378	5,559	26,019	8,102,846	豊 郷 町
9,437	1,638	80,633	93,917	20,791	17,180	16,025	10,426	418	9,466,549	甲 良 町
8,934	434,805	2,652	7,159	7,112	89,783	42,169	34,389	17,914	9,590,336	多 賀 町
2,012,465	2,809,129	2,202,152	2,787,201	3,212,313	2,675,954	2,631,313	2,437,963	2,920,325	310,561,576	計
99,742	158,162	176,296	81,389	181,796	207,058	149,221	220,220	90,713	47,073,583	高 島 市
99,742	158,162	176,296	81,389	181,796	207,058	149,221	220,220	90,713	47,073,583	計
2,988,306	1,035,735	781,102	387,737	520,687	649,376	574,059	1,016,538	489,163	82,107,777	大 津 市
				22,065	22,075	42,560	24,653	10	1,031,656	近江八幡市
1,862	11,880	60,441	412,747	143,145	552,902	482,956	263,860	445,641	22,016,386	甲 賀 市
5,975			11,448	24,732	4,342		13,707	4,000	2,594,823	高 島 市
2,996,143	1,047,615	841,543	811,932	710,629	1,228,695	1,099,575	1,318,758	938,814	107,750,642	計
9,180,063	8,445,558	7,809,527	7,961,397	7,867,483	9,235,925	8,035,081	7,375,206	7,783,822	1,033,317,480	合 計

(出典：令和5年度財源内訳調査)

5. 受益者負担金の状況

(令和5年3月31日現在)

区分	市町名	条例制定年月日	負担区名称	負担区設定年度(年)	単位負担金額(円/㎡)	徴収年限(年)	負担区面積(ha)	賦課済面積 R4年度賦課面積 R4年度末賦課済面積	備考	
湖 南	大津市	S46.12.25	湖南負担区	S57	150	3	2,001.50	22.12 692.87		
	近江八幡市	S60.12.26	近江八幡第1負担区	S61	250	3	975.40	0.16 963.31		
		H11.3.29	近江八幡第1分担区	H11	250		378.30	0.00 159.40		
		S63.12.28	安土第1負担区	H元	250	3	56.70	0.00 36.26		
				H2			37.40	0.00 33.59		
				H6			43.02	0.00 41.56		
				H8			68.35	0.00 43.51		
			安土第5負担区	H10	15.80	0.00 12.86	分担金			
			安土第6負担区	H12	13.95	0.00 14.07				
			安土第7負担区		6.00	0.00 5.70	分担金			
			安土第8負担区	H13	9.37	0.00 6.58				
			安土第9負担区	H14	17.80	0.00 15.02	分担金			
	草津市	S56.10.5	第1負担区	S57	3	182	308.60	0.10 175.75		
			第2負担区			195	1,967.91	4.22 1,663.99		
		H6.12.21	第3負担区	H7	250	808.04	4.99 718.65	分担金あり		
		H9.12.22	第4負担区	H10	300	99.01	0.18 85.96	分担金		
	中 部	守山市	S56.10.20	守山負担区	S56	200	5	1,866.70	3.24 923.08	
		栗東市	S56.10.1	小柿負担区	S56	200	3	348.70	0.25 349.08	
				駒井沢負担区	S60			209.80	0.76 191.23	
				下鈎負担区	H2			288.60	0.96 286.70	
手原負担区				H3	124.60			0.46 122.63		
出庭負担区					427.00			10.27 360.60		
下戸山負担区				H10	150.80			0.00 138.90		
上砥山負担区				H13	256.70			0.00 250.90		
甲賀市		H16.10.1	水口負担区	H16	3	250	1,378.70	3.19 934.06	分担金あり	
			甲賀負担区			420	524.20	9.13 425.55		
	甲南負担区		400			636.20	1.79 451.36			

区分	市町名	条例制定 年月日	負担区名称	負担区 設定年 度(年)	単位負 担金額 (円/㎡)	徴収 年限 (年)	負担区 面積 (h a)	賦課済面積 R4年度賦課面積 R4年度未賦課済面積	備考	
湖 南	野州市	H16. 10. 1	中主第 1 負担区	H12	250	3	82.10	0.00 64.95		
			中主第 2 負担区				107.51	0.28 93.53		
			中主第 3 負担区				31.30	0.00 8.55		
			木部・虫生・八夫分担区	H 2			51.80	0.00 33.17		
			比江・小比江・乙窪分担区				42.90	0.00 23.21		
			吉川・菖蒲分担区	H 5			119.30	0.00 17.16		
			五条・六条・井口分担区	H 6			123.50	0.00 30.68		
			比留田分担区				83.30	0.00 20.63		
			野洲中央負担区	S57			200	160.90		0.00 121.50
			野洲北負担区	S60			220	908.76		0.00 355.91
			野洲中央第 2 負担区	H 2				203.00		0.00 139.39
			篠原負担区					285.07		0.93 142.14
			野洲南負担区	H 3				357.50		0.00 172.04
			守山負担区	H12				50.00		0.00 44.30
			石部負担区	H16				240		445.71
			甲西菩提寺第 1 負担区	S63			157.95			0.00 69.17
中 部	湖南省	H16. 10. 1	甲西北第 1 負担区	H元	245	3	54.43	0.00 35.41		
			甲西菩提寺第 2 負担区	H 3			17.74	0.00 11.20		
			甲西北第 2 負担区				140.50	0.00 80.14		
			甲西北第 3 負担区	H 5			53.76	0.00 35.23		
			甲西菩提寺第 3 負担区	H 6	71.97		0.00 67.03			
			甲西南第 1 負担区		322.78		7.38 216.11			
			甲西北第 4 負担区	H10	401.31		0.00 324.80			
			正福寺負担区	H11	255		56.01	0.00 55.14		分担金
			甲西南第 2 負担区	H12			162.30	0.00 153.37		

区分	市町名	条例制定年月日	負担区名称	負担区設定年度(年)	単位負担金額(円/㎡)	徴収年限(年)	負担区面積(ha)	賦課済面積 R4年度賦課面積 R4年度末賦課済面積	備考
湖 南 中 部	東近江市	H17. 2. 11	第1負担区	H16	250	3	921.70	0.00 726.71	
			第2負担区		420		446.20	0.00 441.80	
			第3負担区		ます割額 125,000+ 250円/㎡		417.50	0.59 411.51	
			第4負担区				0.00	0.00 0.00	
		H18. 1. 1	第5負担区	270	540.80		1.25 400.15		
			第6負担区		0.00		0.00 0.00		
			第7負担区	300	420.70		0.02 361.85		
			第8負担区		141.70		0.00 94.76		
	日野町	H 6. 9. 30	日野中央第1負担区	H 6	330	5	66.30	0.20 65.93	
			日野中央第2負担区	H11	380		190.20	0.45 152.95	
			日野中央第3負担区	H14			107.39	1.02 57.41	
			日野中央第4負担区	H17			11.20	0.00 5.17	
			日野中央第5負担区	H21			21.43	0.05 16.76	
			日野中央第6負担区	H23			34.06	0.78 31.91	
			日野西第1負担区	H 7			360	64.30	
			日野西第2負担区	H12	380		50.50	0.26 36.53	
日野西第3負担区			H14	16.00			0.00 10.13		
日野西第4負担区			H17	80.94			0.00 55.03		
日野北第1負担区			H12	17.90			0.00 10.35		
日野北第2負担区			H21	58.94			0.00 27.91		
日野北第3負担区			H29	50.70			0.00 42.73		
竜王町	H 3. 8. 30	第1負担区	H 3	250		3	275.30	0.00 121.75	
		第2負担区	H 6		358.00		0.00 319.07		
湖 南 中 部 計							21,802.31	88.08 15,244.51	

区分	市町名	条例制定年月日	負担区名称	負担区設定年度(年)	単位負担金額(円/㎡)	徴収年限(年)	負担区面積(ha)	賦課済面積 R4年度賦課面積 R4年度末賦課済面積	備考
湖 西	大津市	S46. 12. 25	湖西負担区	S60	154	3	2,284.70	13.06 780.57	
			和邇負担区	H 2	240	3	793.10	3.97 360.22	
			木戸負担区	H 4					
			小松負担区						
湖 西 計							3,077.80	17.03 1,140.79	

区分	市町名	条例制定年月日	負担区名称	負担区設定年度(年)	単位負担金額(円/㎡)	徴収年限(年)	負担区面積(ha)	賦課済面積 R4年度賦課面積 R4年度未賦課済面積	備考
東	彦根市	H 2. 9. 29	第1負担区	H 2	290	3	526.00	0.00 504.80	分担金あり
			第2負担区	H 3	300		297.00	0.00 192.75	
			城陽負担区	H 6	310		220.00	0.20 195.73	
			鳥居本負担区		320		157.00	0.00 67.29	
			第3負担区	H 7			330	584.00	
			第4負担区	H 8	340		757.00	10.04 219.00	
			河瀬亀山負担区		340		533.00	5.08 253.76	
			稲枝負担区	H11	350		483.00	1.89 164.22	
北	長浜市	H18. 2. 13	長浜負担区	H 2	310	3	1,720.60	0.00 1,663.72	公共桝割 (一般住宅180,000円)に変更
			浅井負担区	H 7	戸割定額 120,000+ 250/㎡		644.40	0.00 628.94	
			びわ負担区	H 3	480		139.20	0.00 63.56	
	H21. 9. 19	虎姫負担区	H 7	400	3	265.80	0.00 231.31		
		湖北負担区	H 7	枡1個 300,000	3	200.90	0.00 159.46		
		高月負担区	H 8	500	3	515.00	0.00 475.35		
		木之本負担区	H11	480	3	321.70	0.00 323.65		
米原市	H17. 2. 14	山東負担区	H12	500	3	671.50	1.35 485.87		
		伊吹負担区	H12	均等割額 200,000 +200/㎡		400.20	0.33 333.17		
		米原負担区	H 2	500		617.10	0.31 582.57		
	H17. 10. 1	近江負担区	H 2	380	3	501.40	0.01 392.08		
東近江市	H26. 4. 1	第9負担区	H26	250	3	608.50	6.77 34.49		
部	愛荘町	H18. 2. 13	秦荘分担区	H18	460	5	512.80	0.00 443.73	分担金あり
			愛知川負担区				560.20	3.49 495.52	
	豊郷町	H 8. 9. 25	豊郷町負担区	H 8	400	3	372.50	0.03 269.99	
	甲良町	H 9. 9. 19	甲良町分担区	H 9	個人ます割 160,000/個 法人面積割 400/㎡	3	458.50	0.00 402.85	
	多賀町	H 6. 10. 17	第1負担区	H 7	450	3	216.70	(2負担区計) 0.09 330.59	
第1分担区			H 8	116.89					
東 北 部 計							12,400.89	34.38 9,347.70	

区分	市町名	条例制定年月日	負担区名称	負担区設定年度(年)	単位負担金額(円/㎡)	徴収年限(年)	負担区面積(h a)	賦課済面積 R4年度賦課面積 R4年度未賦課済面積	備考		
高島	高島市	H17. 1. 1	マキノ町第1負担区	H16	300	3	363.10	0.00 137.55	分担金あり		
			今津町第1負担区		350		225.70	0.00 224.50	分担金あり		
			今津町第2負担区				135.80	0.00 122.35			
			今津町第3負担区				92.70	0.00 45.52			
			今津町第4負担区				135.20	0.00 9.54			
			安曇川町第1分担区		400		371.10	0.00 308.54			
			安曇川町第1負担区				228.70	0.00 164.65			
			高島町第1負担区	320	335.40		0.00 222.76	分担金あり			
			新旭町第1分担区	350	38.10		0.00 28.60				
			新旭町第2分担区		57.50		0.00 49.20				
			新旭町第3分担区		91.00		0.00 68.30				
			新旭町第4分担区		98.10		0.00 83.28				
			新旭町第5分担区		H17		13.00		0.00 13.00		
			新旭町第6分担区				72.30		0.00 67.93		
			新旭町第1負担区		H16		197.50		0.00 172.87		
			新旭町第2負担区	45.80			0.00 44.52				
			H26. 12. 22	全て上に同じ			350	3	全て上に同じ	H27. 4. 1以降新たに賦課するもの	
		高島計							2,501.00	0.00 1,763.11	

区分	市町名	条例制定年月日	負担区名称	負担区設定年度(年)	単位負担金額(円/㎡)	徴収年限(年)	負担区面積(h a)	賦課済面積 R4年度賦課面積 R4年度未賦課済面積	備考
単独	大津市	S46. 12. 25	大津負担区	S41	139	3	193.30	0.00 154.58	
			膳所負担区	S45	143		190.70	0.00 147.33	
			皇子山負担区	S51	145		417.13	2.44 218.06	
			晴嵐・山手負担区				670.17	1.47 376.63	
			藤尾負担区	H 3	159		92.00	0.10 25.46	
	甲賀市	H16. 10. 1 H19. 9. 28	土山負担区	H16	600	3	432.30	1.75 351.26	分担金あり
			信楽負担区	H19	600	3	476.20	2.12 135.40	分担金あり
	高島市	H17. 1. 1	朽木分担区	H16	200,000/ます	3	57.60	0.00 56.85	
		H26. 12. 22	同上			350	3	同上	H27. 4. 1以降新たに賦課するもの
	単独計							2,529.40	7.88 1,465.57

県合 計							42,311.40	147.37 28,961.68	
------	--	--	--	--	--	--	-----------	---------------------	--

6. 下水道普及率

下水道処理人口普及率の推移

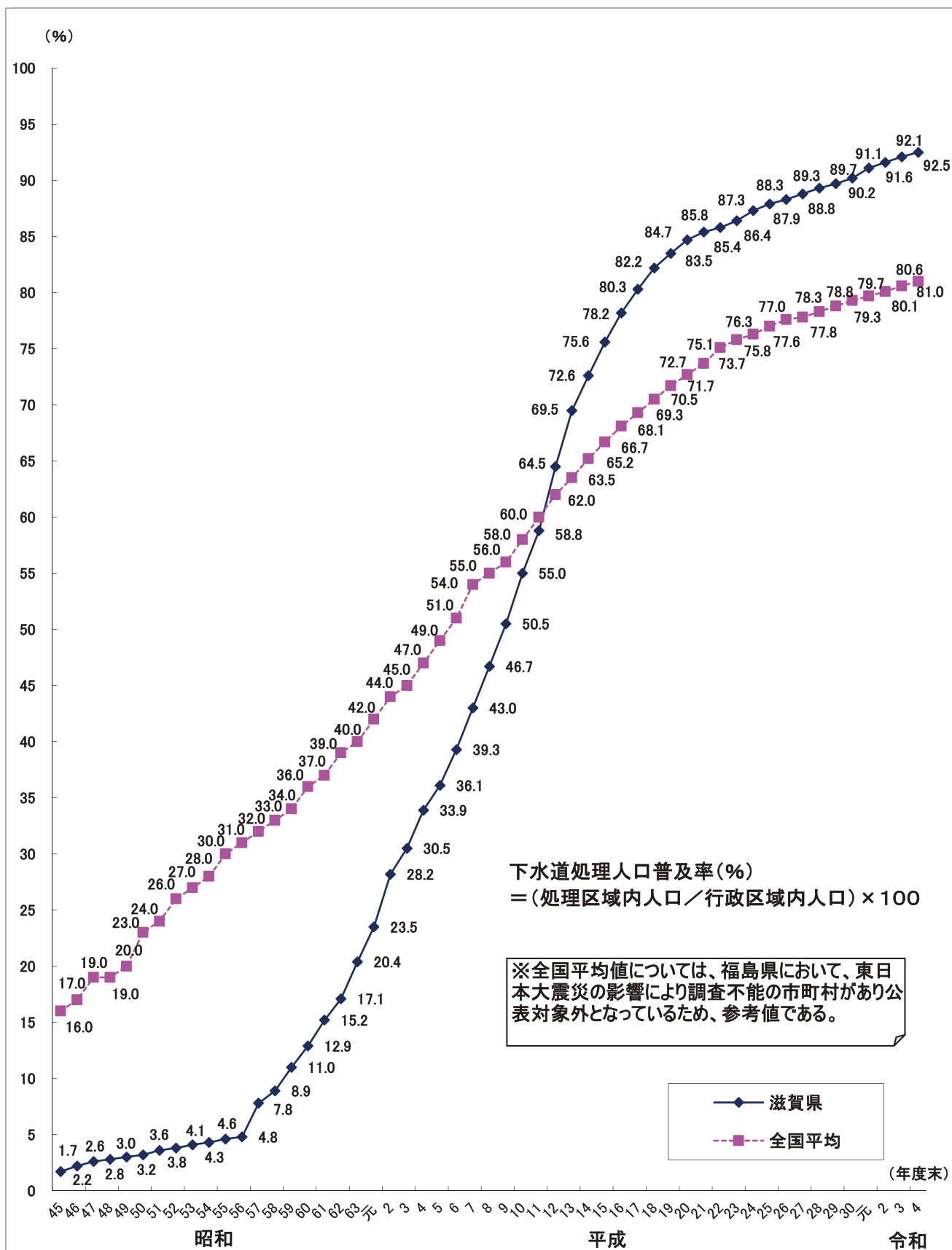

都道府県別下水道処理人口普及率(令和4年度末)

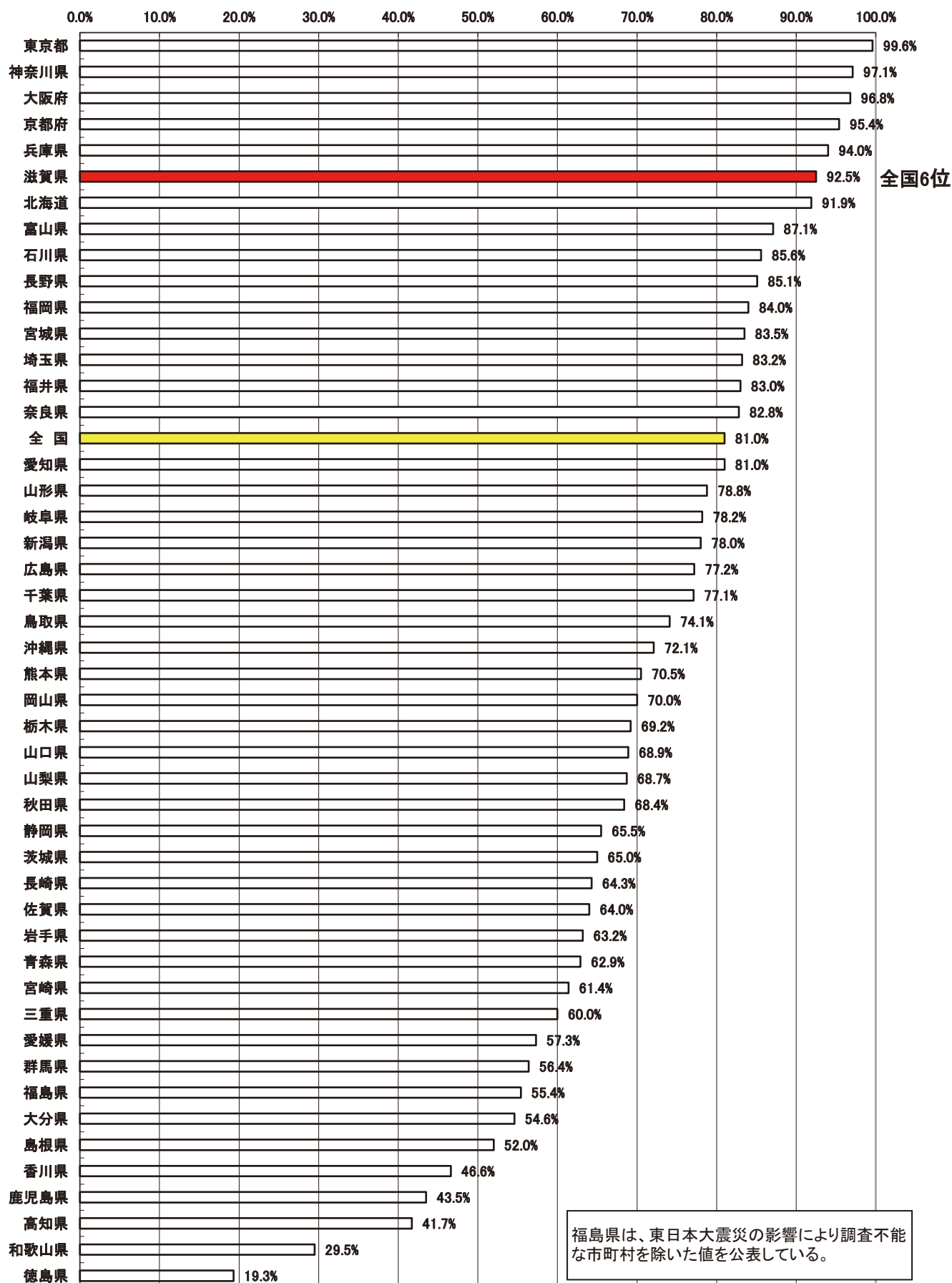

公共下水道普及状況

(令和5年3月31日現在)

処理区名	市町名	処理区域面積	行政区域内人口	処理区域内人口	処理区域内水洗化人口	処理区域内世帯数	処理区域内水洗化世帯数	普及率	水洗化率(処理区域内)	水洗化率(処理区域内世帯)	計画区域外人口
		(ha)	(人)	(人)	(人)	(世帯)	(世帯)	(%)	(%)	(%)	
		A	B	C	D	E	F	$G = C / B$	$H = D / C$	$J = F / E$	N
湖南中部処理区	大津市	1,819.7	111,529	110,662	109,015	48,581	47,814	99.2	98.5	98.4	433
	近江八幡市	1,547.6	81,434	68,015	61,391	29,114	26,313	83.5	90.3	90.4	434
	草津市	2,644.1	138,600	138,266	136,369	62,854	61,983	99.8	98.6	98.6	0
	守山市	1,724.8	85,675	85,416	83,322	34,534	33,740	99.7	97.5	97.7	259
	栗東市	1,678.9	70,440	70,203	69,483	29,024	28,687	99.7	99.0	98.8	434
	甲賀市	2,471.6	71,427	64,236	58,540	26,822	24,482	89.9	91.1	91.3	53
	野洲市	1,324.8	50,614	50,098	49,567	21,052	20,727	99.0	98.9	98.5	77
	湖南市	1,849.0	54,393	53,632	51,431	24,126	22,700	98.6	95.9	94.1	24
	東近江市	2,495.9	99,723	85,090	74,855	36,145	30,668	85.3	88.0	84.8	4,846
	日野町	828.8	20,888	16,468	14,207	6,969	5,888	78.8	86.3	84.5	231
	竜王町	421.1	11,520	9,832	9,003	3,572	3,148	85.3	91.6	88.1	0
処理区計	18,806.3	796,243	751,918	717,183	322,793	306,150	94.4	95.4	94.8	6,791	
湖西処理区	大津市	2,420.7	119,950	116,011	113,490	52,270	50,935	96.7	97.8	97.4	461
	処理区計	2,420.7	119,950	116,011	113,490	52,270	50,935	96.7	97.8	97.4	461
東北部処理区	彦根市	2,404.8	111,493	97,095	87,963	44,056	39,923	87.1	90.6	90.6	0
	長浜市	3,743.0	114,524	96,290	91,183	40,335	38,046	84.1	94.7	94.3	4,462
	東近江市	435.8	12,626	7,546	7,539	2,826	2,821	59.8	99.9	99.8	0
	米原市	1,777.5	37,593	34,426	32,700	13,172	11,462	91.6	95.0	87.0	906
	愛荘町	938.9	21,315	21,135	19,490	8,378	7,401	99.2	92.2	88.3	0
	豊郷町	372.5	7,176	7,175	6,719	3,114	2,796	100.0	93.6	89.8	0
	甲良町	402.8	6,568	6,560	5,397	2,615	1,915	99.9	82.3	73.2	5
	多賀町	336.6	7,440	6,743	6,452	2,554	2,129	90.6	95.7	83.4	671
処理区計	10,411.9	318,735	276,970	257,443	117,050	106,493	86.9	92.9	91.0	6,044	
高島処理区	高島市	2,097.7	44,664	39,827	34,721	15,785	12,779	89.2	87.2	81.0	2,643
	処理区計	2,097.7	44,664	39,827	34,721	15,785	12,779	89.2	87.2	81.0	2,643
琵琶湖流域下水道計		33,736.6	1,279,592	1,184,726	1,122,837	507,898	476,357	92.6	94.8	93.8	15,939
大津処理区	大津市	1,441.2	107,429	107,155	105,977	50,430	49,989	99.7	98.9	99.1	0
藤尾処理区	大津市	92.0	4,931	4,926	4,499	2,522	2,307	99.9	91.3	91.5	0
沖島処理区	近江八幡市	8.7	235	235	235	127	127	100.0	100.0	100.0	0
土山処理区	甲賀市	348.4	6,926	5,438	4,407	2,295	1,860	78.5	81.0	81.0	1,231
信楽処理区	甲賀市	104.1	10,512	2,524	1,434	1,163	664	24.0	56.8	57.1	4,221
朽木処理区	高島市	56.9	1,564	683	677	292	285	43.7	99.1	97.6	832
単独公共下水道計		2,051.3	131,597	120,961	117,229	56,829	55,232	91.9	96.9	97.2	6,284
滋賀県計		35,787.9	1,411,189	1,305,687	1,240,066	564,727	531,589	92.5	95.0	94.1	22,223
大津市全域	大津市	5,773.6	343,839	338,754	332,981	153,803	151,045	98.5	98.3	98.2	894
近江八幡市全域	近江八幡市	1,556.3	81,669	68,250	61,626	29,241	26,440	83.6	90.3	90.4	434
甲賀市全域	甲賀市	2,924.1	88,865	72,198	64,381	30,280	27,006	81.2	89.2	89.2	5,505
高島市全域	高島市	2,154.6	46,228	40,510	35,398	16,077	13,064	87.6	87.4	81.3	3,475
東近江市全域	東近江市	2,931.7	112,349	92,636	82,394	38,971	33,489	82.5	88.9	85.9	4,846
複数処理区市町計		15,340.3	672,950	612,348	576,780	268,372	251,044	91.0	94.2	93.5	15,154

(注1) 行政区域内人口の滋賀県計には、長浜市の旧余呉町および旧西浅井町、東近江市の旧永源寺町の人口を含む。

(注2) 各市町の行政区域内人口は住民基本台帳人口に基づいている。

(注3) 処理区域内人口は、下水道法第九条第二項の規定により、終末処理場による下水の処理を開始した地域をいう。

7. 汚水処理人口普及率と汚水処理構想

下水道事業、農業集落排水事業、林業集落排水事業や合併処理浄化槽等による令和4年度末の県下の汚水処理施設の整備状況は下表のとおりです。

住民基本台帳人口	1,411,189 人
----------	-------------

汚水処理人口普及率

(令和5年3月31日現在)

事業種別	整備人口	人口普及率	人口普及率 (R4.3.31現在)	差
下水道	1,305,687人	92.5%	92.1%	0.4%
農業集落排水施設	59,280人	4.2%	4.5%	-0.3%
合併処理浄化槽	34,163人	2.4%	2.4%	0.0%
林業集落排水施設	39人	0.0%	0.0%	0.0%
計	1,399,169人	99.1%	99.1%	0.0%

備考1. 汚水処理人口普及率とは、いずれかの汚水処理施設が整備され利用することが可能となった区域内に居住している人口の滋賀県住民基本台帳人口に対する割合です。

備考2. 下水道、農業集落排水施設、林業集落排水施設による整備区域内の合併処理浄化槽人口は各々の整備人口として計上しており、合併浄化槽人口から除いています。

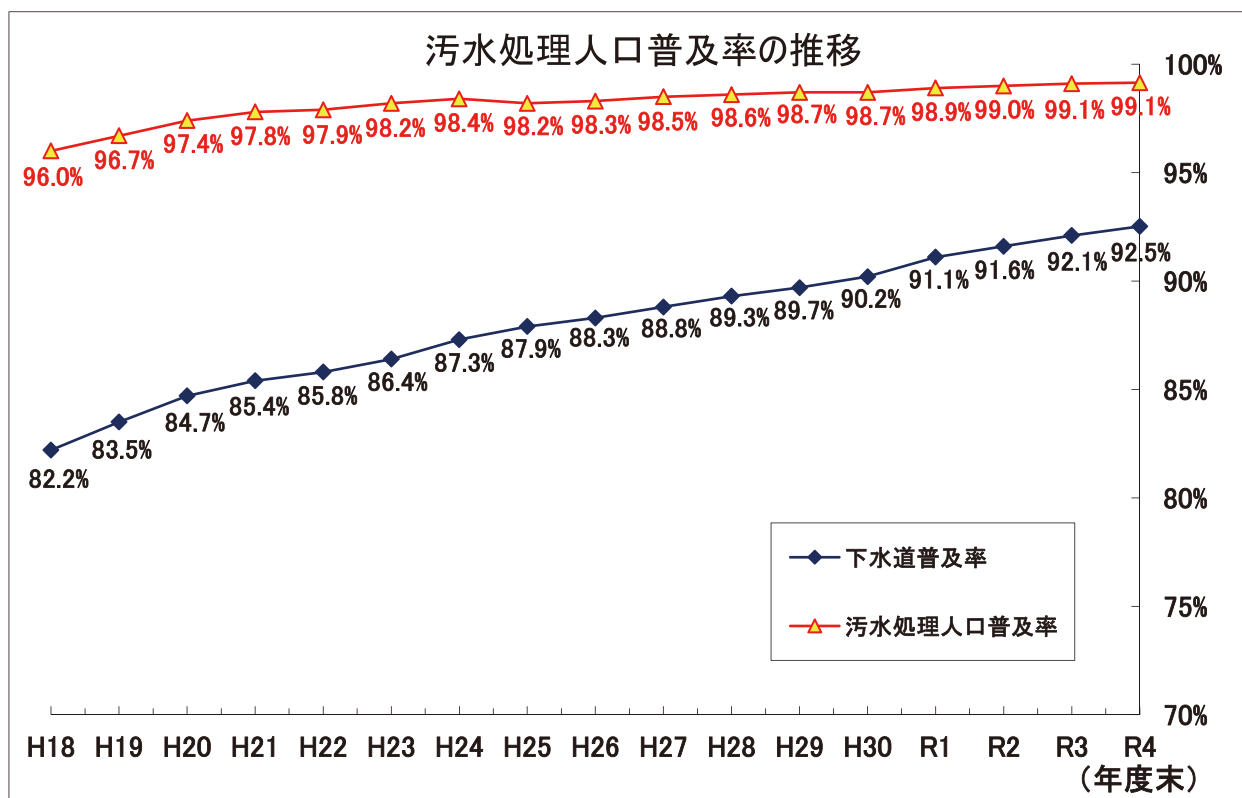

<汚水処理施設整備の促進>

滋賀県では、「滋賀県汚水処理施設整備構想2016」で2025年度（R7年）末の概成の実現に向けて、市町が実施する公共下水道の整備事業や、浄化槽の設置事業に係る費用の一部に対して、県費交付金による支援を行っております。今後とも、各市町の効率的な汚水処理施設の整備を支援し、普及率の向上を目指していきます。

■新污水处理構想図(平成28年見直し)
 令和27年度(最終の污水处理整備区域)

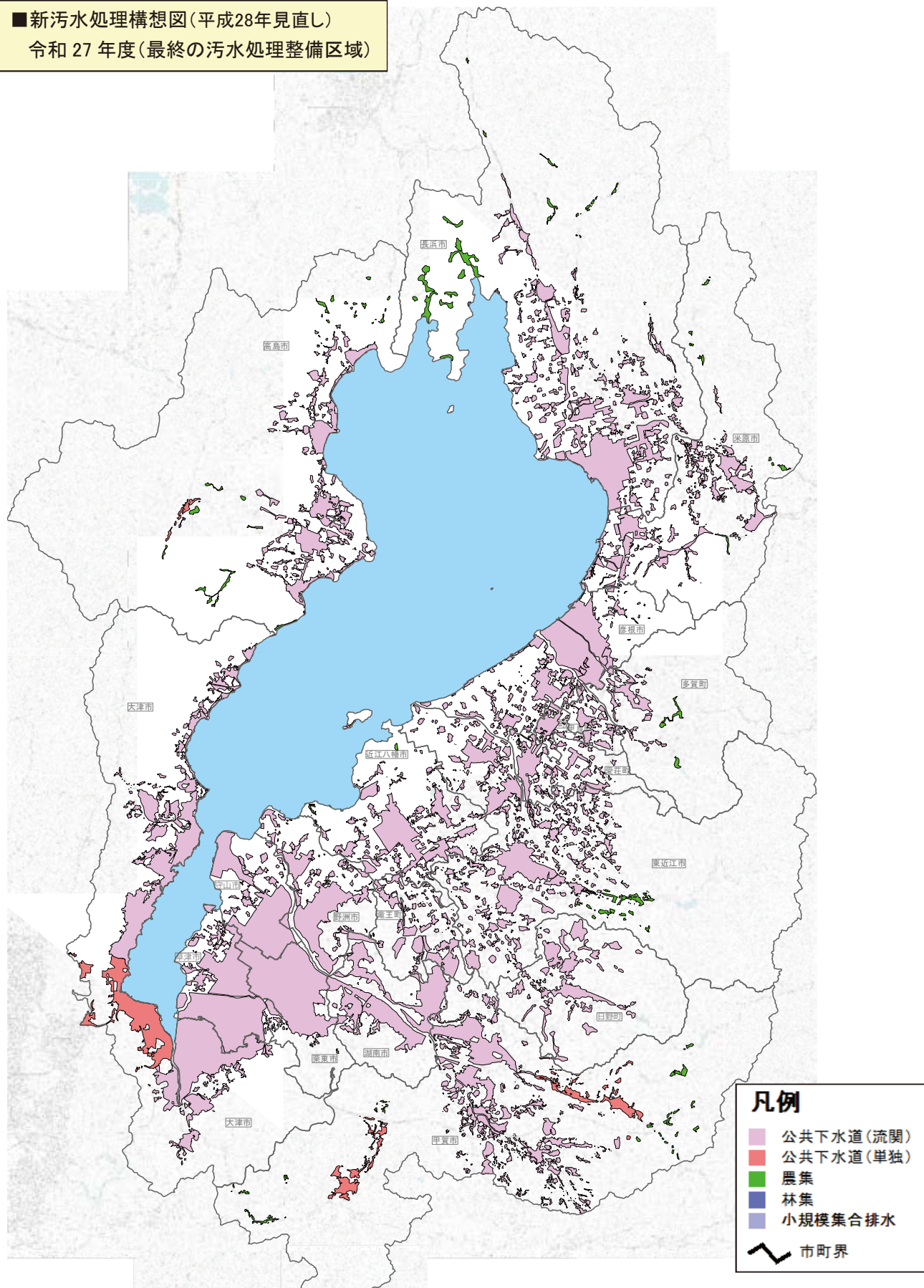

※ 非着色区域は、合併処理浄化槽での整備を行う区域、または現時点において污水处理施設整備計画がない区域