

# データヘルス計画 支援資料集 【令和3年度分】



滋賀県健康づくりキャラクター  
しがのハグ&クミ

令和5年3月

滋賀県健康医療福祉部医療保険課

## 目次

I	はじめに	1
II	1. ポピュレーションアプローチの状況	2
	2. 重点課題と関連要因の状況	5
III	データヘルス計画の目標項目と現状値 (糖尿病性腎症重症化予防対策含む)	17
IV	資料編	
	1. 国保および後期高齢者の状況	30
	2. 平均寿命・平均自立期間	32
	3. 死亡の状況	33
	4. 介護の状況	42
	5. 医療費の状況	46
	6. 人工透析の状況	50
	7. 特定健診・保健指導実施状況	53

## I はじめに

データヘルス計画は、被保険者の健康の保持増進に資することを目的として、保険者が効果的、効率的な保健事業の実施を図るため、特定健診等の結果、レセプトデータ等の健康・医療情報を活用してPDCAサイクルに沿って運用するものです。

計画の最終目標は、生活習慣病の予防、重症化予防による「健康寿命の延伸」です。

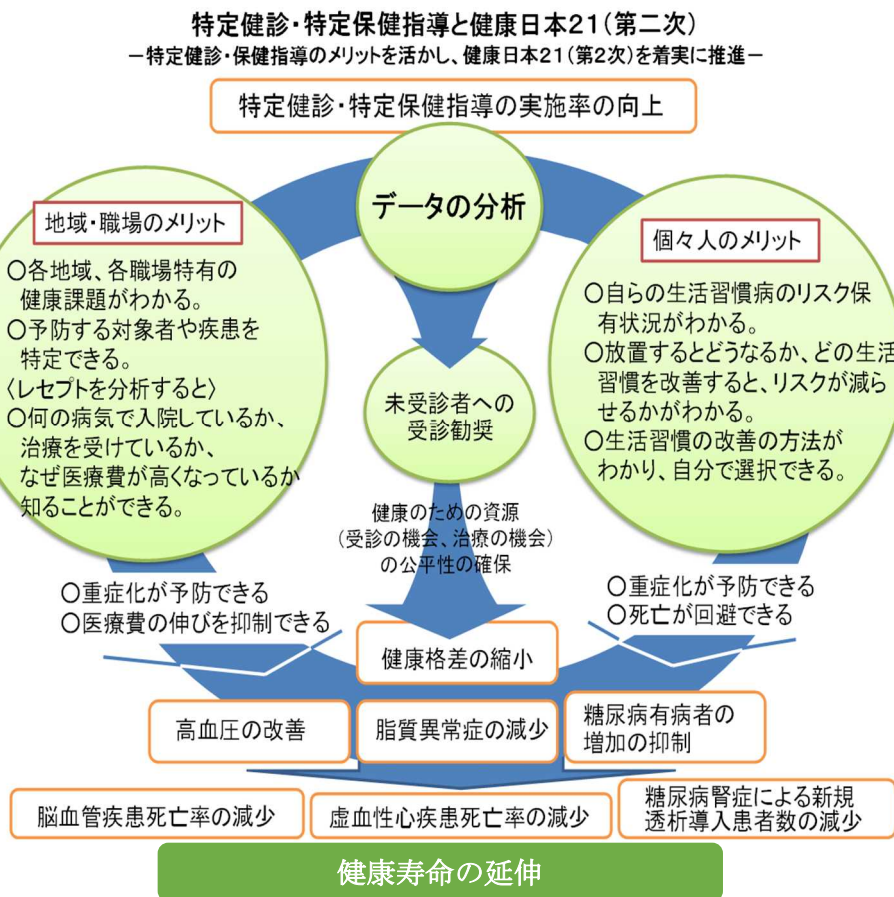

(標準的な健診・保健指導プログラム【平成30年度版】より)

滋賀県データヘルス計画においては、①虚血性心疾患、②脳血管疾患、③糖尿病性腎症、④悪性新生物を県の重点課題とするとともに県・市町国保の共通目標を設定し、取り組むこととしています。

被保険者の健康状態を把握し、必要な生活改善につなげるため、特定健診受診率および特定保健指導実施率の向上は保険者にとって喫緊の課題であり、対象者に応じた受診勧奨や保健指導の利用勧奨が重要です。対象者の特性や、有所見状況などの健康状態を把握し、県の重点課題に関連する要因把握と併せて、各市町の課題解決に向けた取組の方向性を再確認する必要があります。

また、県・市町の共通目標の経年状況を確認することは、各市町の事業実施の評価の一助になります。

以上の観点から、第二章、第三章では各市町の集計データ、第四章では保健事業の参考となる資料を掲載しています。

## II 1. ポピュレーションアプローチの状況

国では、地域全体の健康の保持やリスクの改善のため、集団全体に対して働きかけを行うポピュレーションアプローチを強化し、ハイリスクアプローチと有効に組み合わせた保健事業を推進しています。

県においても、全市町で国民健康保険部門と保健衛生部門が連携してポピュレーションアプローチを実施しており、ハイリスクアプローチと有効に組み合わせた保健事業により、地域住民全体の健康度を上げる取組を行っています。

※令和5年度保険者努力支援制度（取組評価分）指標③生活習慣病の発症予防・重症化予防の取組の実施状況から抜粋

市町名	KDB等データを用いて抽出した健康課題	健康課題に対するポピュレーションアプローチの内容
大津市	健診結果から、単体データではLDLコレステロール高値者が多いが、高血圧と高血糖、高血圧と脂質異常など、リスク因子が重なっている者も多い状況である。そのため、心不全や虚血性心疾患が多いことから、虚血性心疾患等の発症予防のポピュレーションアプローチが必要である。	生活習慣病発症予防や重症化予防の正しい知識の普及のため、出張健康講座メニューを作成し、地域関係者（自治会・民生委員・学区社協・児童館など）に配布し、地域で実施している既存の集まりに参加している市民を対象に出張健康講座を実施している。また、自治会組回覧の「すこやかだより」に生活習慣病予防記事を掲載している。
彦根市	虚血性心疾患のリスク因子（HbA1c、LDLコレステロール、血圧）が高い人が多い。	市民を対象とし、各小学校区ごとに生活習慣病予防教室を実施している。
長浜市	高血圧者の割合が高く、1人当たり医療費（入院外）は国や県よりも高い。	本人の食事等の生活習慣や血圧などを確認し、測定時の結果と共に塩分摂取の適正量等について本人に基準値を示しながら減塩についての指導を行っている。出前講座について、地域の健康推進員や老人クラブ等より依頼を受け、主に地区担当保健師が生活習慣病予防についての講座を40分程度実施している。
近江八幡市	虚血性心疾患（特に狭心症）の一人当たり外来医療費、入院医療費も県内で上位を占めており、1人当たり外来医療費において高血圧が県内で上位を占めている。このことから高血圧を健康課題としている。	自己管理能力を高め、また健康づくりに取り組みやすい環境整備を行うことにより生活習慣病の発症予防および重症化予防の正しい理解の促進を目的として、血圧教育（小学校）、血圧測定（妊産婦と2歳6か月児相談、3歳6か月児健診に来所した保護者）、市内薬局での家庭血圧測定の周知啓発に向けたポスターの掲示、広報や公用車へのマグネットポスターを活用した正常血圧の周知をしている。
東近江市	虚血性心疾患、脳血管疾患、人工透析の有病者は、基礎疾患に高血圧症、高脂血症の有病者が多く複数疾患を併せ持つ人が多い。高血圧症の未治療者が多い。適正な医療への関わり方が重要である。	高血圧をはじめとした生活習慣病予防対策として、「減塩と野菜摂取」、「家庭血圧測定」、「正しい医療への関わり方」について、集団健診会場や結果説明会でのパネル展示とリーフレットや血圧手帳の配布等の啓発、健診結果にリーフレットの同封、出前講座等での健康教育を行っている。
草津市	慢性腎不全、高血圧症、糖尿病の人が多い。	特定健診受診者に対して、健診結果や生活習慣病発症予防に関する情報提供リーフレットを配布している。また、生活習慣病予防の啓発として、栄養（バランスの良い食事の仕方）や歯科口腔衛生（歯周病予防等）の集団の健康教育を、依頼があった市民団体に対して実施している。

市町名	KDB等データを用いて抽出した健康課題	健康課題に対する ポピュレーションアプローチの内容
守山市	健康無関心者、特に働き盛り層(40～50歳代)の特定健診受診率が低い 不健康な食事習慣(例:県内で高い飲酒習慣、間食習慣など)による内臓脂肪の蓄積やHbA1cの上昇等が見られる。	生活習慣病の発症・重症化予防のために必要な生活習慣を身に付けてもらうため、各種啓発を実施している。 1 広報事業 (1)市広報:生活習慣病の発症・重症化予防のために必要な健診受診について、正しい食生活について等、市の広報に啓発記事を掲載 (2)啓発チラシのHP掲載:「健(検)診を受けましょう」「生活習慣の見直し」「飲酒量に注意」等、18テーマのチラシを掲載 (3)園への啓発チラシの配布:将来、塩分の取りすぎによる生活習慣病になることを防ぐため、幼少期から家族全員で薄味に慣れるようチラシを配布 2 健康教育:大人の健康づくり、子どもの健康づくりについて、自治会や公民館へ出前講座の実施 3 健康相談・栄養相談:健康づくりや栄養・食生活等について、身近な相談窓口、啓発の機会として個別相談を実施 4 健康イベント:休日のショッピングセンターにて、来場者に野菜の摂取量計測、結果に応じた栄養指導を行い、望ましい食事バランスについての啓発を実施
栗東市	野菜摂取量が目標値に達していない。 こころの健康づくりへの理解が不十分である。	健康増進計画に基づき、手軽に生活習慣病・重症化予防を実践してもらうことを目的として、管理栄養士考案の野菜たっぷりレシピや、健康ワンポイント(年度によって運動、食生活、禁煙などテーマを変える)を掲載した、身近なところから出来る健康づくりに関する市民向けチラシを作成し、市内医療機関や薬局、事業所等に配布を依頼している。 また、野菜たっぷりレシピの一部は、特定健診受診後に配布する情報提供用リーフレットにも記載している。
野洲市	特定健診においてメタボ該当予備群が多く、 心血管疾患発症のリスクが高い。	特定健診の受診券送付時に、心血管疾患の発症原因が血管の老化(動脈硬化)であり、特定健診でメタボの要因を調べることで動脈硬化の進行度を知ることができることについてリーフレットを同封し、周知している。
湖南市	がん、循環器疾患での死亡が多く、 高血圧、HbA1cの有所見者も多い。	保健衛生部門と連携し、保険証更新時や国保加入手続き時に保健衛生部門が作成する資材を活用して健診・がん検診受診の啓発を実施している。 健診受診により、各個人が自分の身体の状態を知り、生活習慣病の早期発見・早期治療、生活習慣病予防を考える機会を得ることを目的に啓発している。 資材には健診受診のメリットと題して、生活習慣病の早期発見・早期治療ができることや、生活習慣を専門職と一緒に見直すきっかけになること、疾病予防により健康長寿が期待できること等を明記している。
甲賀市	血圧有所見の者が特に若い者(40～64歳)に多く早期介入が必要である。	市民向け啓発講座を開催(8月、11月)。血管年齢測定器も併用しながら血圧に関する知識啓発を行う。 また、市内量販店において来店される市民の方に対し、血圧に関する知識の啓発活動を実施。

市町名	KDB等データを用いて抽出した健康課題	健康課題に対する ポピュレーションアプローチの内容
日野町	脳血管疾患による標準化死亡比が高い。	町内の自治体・団体・グループ等を対象に、健康的な生活習慣を目指し、食事・運動・たばこ・アルコール・歯の健康等について話す出前講座を実施している。
竜王町	高血糖、高血圧の方の割合が多く、また併せ持っている方も多い。	広報での栄養相談の案内や、健康プランに基づく、糖尿病・高血圧症の予防のための施策の啓発を行っている。また町民を対象に毎月健康教室を開催し、身体活動の増加や生活習慣病予防の啓発を行っている。
愛荘町	メタボリックシンドローム予備群・該当者の割合が高い。 糖尿病予備群・有病者ともに年代が上がるにつれて増加している。	特定健診受診者に対し、管理栄養士と考えた生活習慣病予防8つのポイント(よく噛んで食べる、いも類・主食腹八分目、今より10分長く歩く等)を記載した箱ティッシュを渡して一つずつ確認し、すでに取り組んでいることや今後も継続できそうなことなど生活習慣病予防について周知、啓発している。 また、広報、健診一覧の冊子へ健康づくりスローガンを掲載して周知をはかり、健康づくりのスローガンののぼり旗の掲示やファイル等を配布して周知、啓発をしている。
豊郷町	肥満率・喫煙率が高い。	肥満対策や喫煙対策を中心として広報に記事を掲載している。 中学生を対象とした生活習慣病予防教室を実施している。
甲良町	40～50歳代の健診受診率が低い。 重症高血圧・糖尿病コントロール不良の該当率が県・同規模自治体に比べ高い。	健康推進員協議会と連携して各集落や道の駅イベント等での減塩啓発を実施している。 集落における講座等で健診受診を呼びかける健診受診率向上対策等を実施している。
多賀町	1人当たり外来医療費において高血圧症と脂質異常症が県内で上位である。 また、虚血性心疾患、脳血管疾患、人工透析を発症している人のうち、高血圧症と脂質異常症が重なり疾患として多くを占めている。	特定健診を受けたすべての方に、結果をふまえて健康課題に応じた栄養・運動等についての保健指導や健康教育を行っている。
米原市	高血圧、糖尿病、虚血性心疾患が多い。	健診結果より、血圧や血糖値(HbA1c)が高い人にチラシや電話、訪問で呼びかけ、小集団(10人程度)に対して全3回年2回で健康教育を実施している。 市民団体や小学校から依頼があれば、糖尿病や高血圧の発症と重症化予防を目的に、職員が出張し健康教育を実施している。
高島市	市の国保医療費割合は、糖尿病、慢性腎不全が上位にある。	1.広報 ・動脈硬化予防、生活習慣病予防に関する啓発記事を市の広報誌に掲載 ・高血圧・糖尿病・CKDに関する啓発物を市内理容店に配布 2.健康教育・健康相談 ・市の健康課題をもとに啓発資材や味覚チェック(塩分)等を活用し生活習慣の振り返りや生活改善に関する公民館講座や出前講座を実施 ・血圧測定や健康づくりに関する個別相談を地域のイベントや子ども食堂等で実施 ・健康推進員との連携による減塩活動 (集会・訪問:塩分濃度測定、小学校での減塩教室等)

## 2. 重点課題と関連要因の状況

滋賀県データヘルス計画において重点課題としている4疾患（①虚血性心疾患、②脳血管疾患、③糖尿病性腎症、④悪性新生物）による死亡と関連性の高い要因として抽出される要素（喫煙、運動不足、アルコール摂取、血圧高値、血糖高値）について、各市町の経年状況は以下のとおりです。

※日本人の非感染性疾患の死亡の要因についての論文（2012Lancet 池田氏）より

### （1）喫煙率（男性・年齢調整割合および標準化比）の状況

大津市はどの年度も有意に低い喫煙率です。全県的に年々減少傾向にありますが、依然として高い市町があります。

いずれの市町においても、特定健診、特定保健指導等の機会を捉えた禁煙支援や住民に対する啓発（ポピュレーションアプローチ）が効果的です。

男性	H29		H30		R1		R2		R3	
	割合	標準化比	割合	標準化比	割合	標準化比	割合	標準化比	割合	標準化比
大津市	21.3	*92.4	19.7	*87.8	19.7	*88.8	18.8	*87.7	18.0	*84.6
彦根市	21.9	95.9	21.0	94.2	22.3	100.6	21.0	97.0	22.4	104.3
長浜市	24.5	105.8	24.7	*109.2	23.5	104.9	23.1	105.9	22.2	103.2
近江八幡市	22.3	96.6	22.2	98.3	23.3	105.5	23.5	*110.5	23.7	*112.0
東近江市	22.3	96.8	23.3	103.0	23.3	104.0	21.2	98.1	21.5	100.2
草津市	21.9	94.9	21.4	94.9	20.3	*91.0	20.2	93.3	20.7	96.5
守山市	23.0	98.5	24.1	106.0	23.2	104.8	23.3	109.4	22.4	104.7
野洲市	24.7	107.9	22.9	103.0	22.3	100.9	21.7	102.2	21.8	102.8
湖南市	25.1	108.5	24.6	109.1	24.1	109.4	24.0	*112.1	22.6	106.5
甲賀市	24.0	103.8	23.8	106.7	23.0	104.1	22.6	106.4	21.8	102.6
高島市	22.2	97.1	22.6	100.8	22.6	102.6	22.2	103.9	21.7	101.6
米原市	24.6	108.5	24.4	108.9	24.0	108.5	21.0	99.4	22.5	105.2
栗東市	24.1	104.1	21.5	96.4	21.8	98.1	20.5	95.1	23.2	107.8
日野町	22.9	98.5	21.9	98.2	22.8	99.9	23.1	104.2	21.9	101.1
竜王町	26.8	115.3	23.6	104.7	24.8	103.1	17.3	86.7	21.5	99.4
愛荘町	26.4	113.1	26.1	117.0	24.4	109.2	25.1	114.2	23.1	106.5
豊郷町	27.4	120.0	29.6	*133.9	27.2	123.2	27.7	128.4	28.1	*133.9
甲良町	32.4	*141.6	32.1	*138.3	29.3	*132.9	27.7	125.6	27.7	*131.5
多賀町	27.3	114.9	22.2	98.1	23.2	104.0	26.4	122.8	26.6	124.1
滋賀県	23.1	100.0	22.5	100.0	22.2	100.0	21.5	100.0	21.4	100.0
国	23.5		23.1		22.7		21.7		21.8	

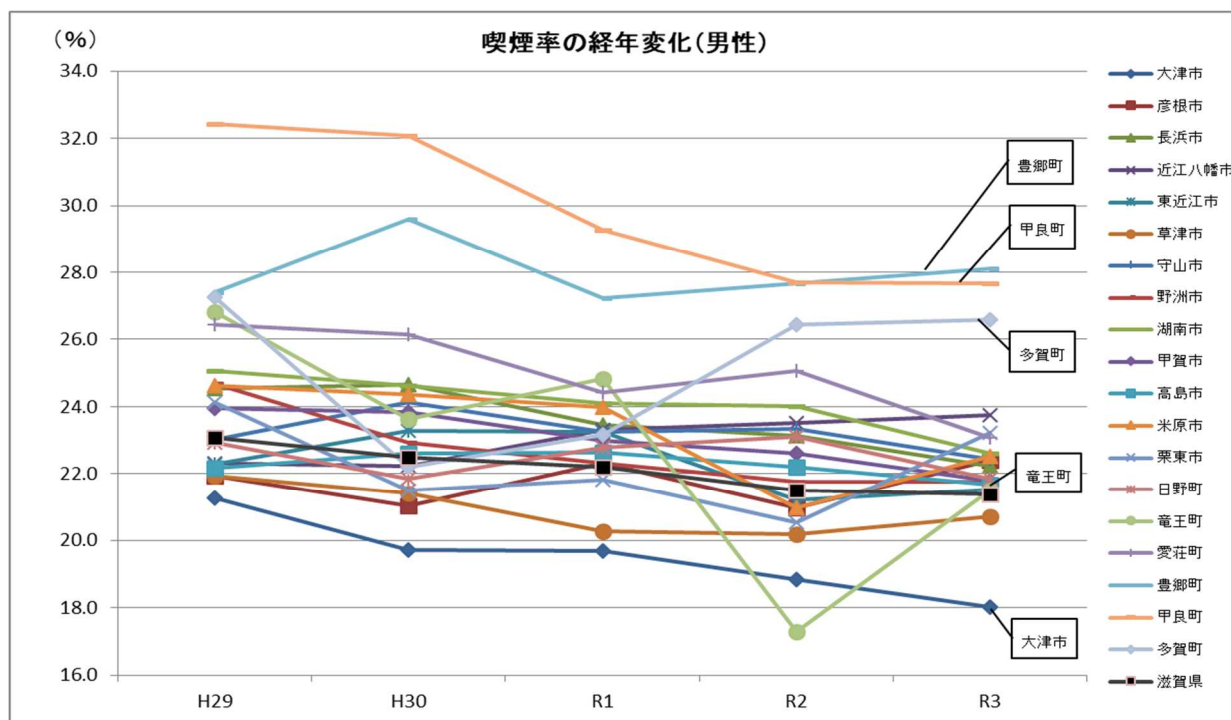

喫煙率標準化比(男性)(R3)		
大津市	84.6	-
彦根市	104.3	
長浜市	103.2	
近江八幡市	112.0	*
東近江市	100.2	
草津市	96.5	
守山市	104.7	
野洲市	102.8	
湖南市	106.5	
甲賀市	102.6	
高島市	101.6	
米原市	105.2	
栗東市	107.8	
日野町	101.1	
竜王町	99.4	
愛荘町	106.5	
豊郷町	133.9	*
甲良町	131.5	*
多賀町	124.1	
滋賀県	100.0	

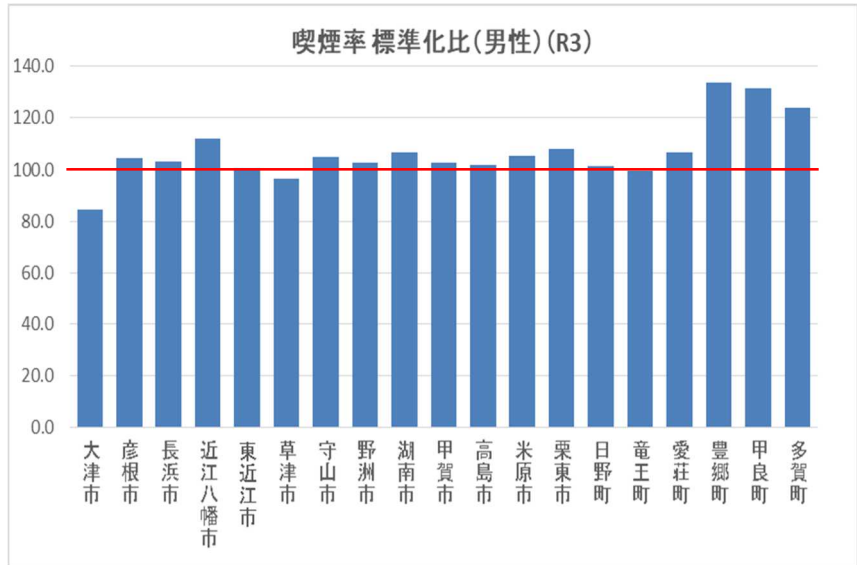

(-) 県に比べて有意に低い      (\*) 県に比べて有意に高い

## (2) 運動習慣なし(年齢調整割合および標準化比)の状況

大津、草津市、栗東市は過去5年間、男女とも県平均に比べて有意に低く、米原市、豊郷町は有意に高くなっています。

男性では、愛荘町、豊郷町が、女性では、甲良町、多賀町が過去5年で、県平均に比べて有意に高い状況です。

新型コロナウイルス感染症を踏まえた、新たな日常に対応した健康づくりの取組が必要です。

### ① 運動習慣なし(男性・割合および標準化比)

男性	H29		H30		R1		R2		R3	
	割合	標準化比	割合	標準化比	割合	標準化比	割合	標準化比	割合	標準化比
大津市	53.7	*93.7	54.7	*94.2	53.0	*92.1	52.6	*93.6	53.7	*94.6
彦根市	58.1	101.3	60.3	103.3	58.0	100.5	57.8	102.9	57.9	102.0
長浜市	61.2	*106.4	62.5	*107.5	62.2	*108.2	60.3	*107.3	59.5	104.9
近江八幡市	54.3	*94.1	55.5	95.2	55.9	97.1	55.3	98.7	55.9	98.7
東近江市	63.2	*110.4	62.2	*107.2	61.1	*106.5	58.3	103.8	59.1	104.3
草津市	51.1	*88.0	51.7	*87.2	53.2	*91.5	52.3	*92.0	52.6	*92.6
守山市	54.3	94.4	53.2	*90.2	54.7	94.3	54.0	96.3	54.2	94.9
野洲市	57.2	99.5	57.8	98.7	56.1	96.8	57.5	101.5	57.4	100.6
湖南市	55.6	96.4	54.2	*91.8	56.3	96.9	53.7	94.5	51.9	*90.9
甲賀市	59.1	103.4	60.6	104.7	59.5	103.9	57.8	103.0	59.6	*105.4
高島市	64.2	*111.8	65.1	*111.0	62.6	108.1	63.5	*112.1	61.5	107.4
米原市	68.2	*120.4	69.7	*120.4	69.2	*121.1	67.4	*119.9	66.6	*117.4
栗東市	54.2	93.9	53.2	*91.5	55.4	96.0	52.7	93.0	52.2	*91.8
日野町	65.2	*114.0	67.1	*115.6	66.6	*116.2	63.0	113.6	62.7	112.0
竜王町	64.7	112.0	69.1	*117.6	64.3	110.3	59.2	104.6	57.6	102.2
愛荘町	68.1	*118.8	69.4	*119.0	67.8	*117.0	68.5	*121.8	67.2	*118.2
豊郷町	64.6	111.3	67.9	115.2	63.2	109.9	60.3	107.7	67.6	*120.4
甲良町	70.5	*122.9	65.7	113.7	64.2	110.9	65.8	117.0	61.8	108.8
多賀町	61.9	107.2	64.6	111.2	63.0	111.4	59.8	107.1	61.2	108.1
滋賀県	57.4	100.0	58.1	100.0	57.5	100.0	56.2	100.0	56.7	100.0
国	56.0		56.3		56.4		56.2		56.7	



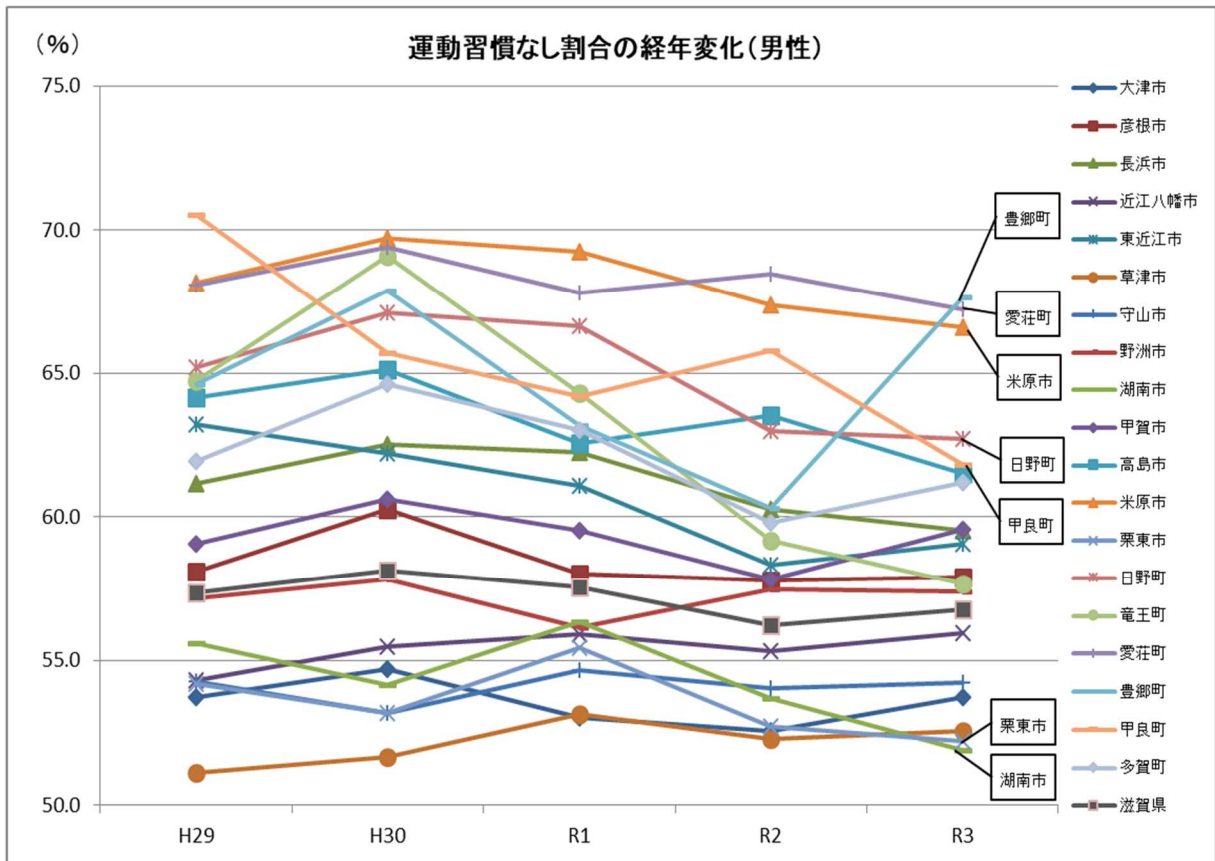

② 運動習慣なし (女性・年齢調整割合および標準化比)

女性	H29		H30		R1		R2		R3	
	割合	標準化比	割合	標準化比	割合	標準化比	割合	標準化比	割合	標準化比
大津市	59.9	*97.0	59.2	*95.4	58.7	*94.8	59.5	*96.1	59.2	*95.2
彦根市	61.8	100.1	62.4	100.6	63.8	103.0	62.4	100.7	63.3	101.9
長浜市	65.2	*105.3	66.5	*107.1	66.8	*107.9	66.3	*107.1	67.2	*107.7
近江八幡市	59.9	97.0	59.2	95.4	60.9	98.6	61.3	99.1	62.4	100.4
東近江市	65.9	*106.7	64.3	103.7	64.5	104.2	63.3	102.4	63.1	101.4
草津市	53.8	*86.8	55.7	*89.3	57.0	*92.0	56.1	*90.4	57.0	*91.7
守山市	59.1	95.0	60.0	96.8	58.9	95.1	61.0	98.2	60.5	97.6
野洲市	62.4	101.5	62.2	100.8	59.7	96.6	59.3	96.3	61.4	98.6
湖南市	58.9	94.4	58.9	94.3	60.3	97.0	59.8	95.9	59.9	95.9
甲賀市	64.8	*104.9	65.2	*105.2	63.3	102.1	64.1	103.6	64.2	103.4
高島市	69.0	*112.0	70.6	*113.9	70.0	*113.4	68.0	*110.0	67.6	*108.8
米原市	71.1	*115.4	72.1	*116.6	71.8	*116.2	73.0	*118.1	71.9	*116.4
栗東市	57.1	*92.5	56.1	*90.5	56.9	*91.9	58.2	94.3	58.3	*93.8
日野町	63.4	101.7	61.2	98.9	63.0	101.6	69.5	*112.2	66.5	107.3
竜王町	72.2	*117.4	70.6	*114.4	69.1	111.7	66.7	107.6	65.9	106.4
愛荘町	69.1	*111.9	71.1	*114.5	69.4	*112.7	68.4	111.5	65.1	104.5
豊郷町	68.1	109.3	67.3	109.0	64.8	106.2	69.8	112.8	71.3	115.3
甲良町	72.4	*117.8	74.6	*120.2	71.8	*116.4	74.7	*119.8	72.2	115.2
多賀町	70.4	*113.9	71.2	*115.5	71.1	*116.5	70.8	*115.2	70.7	*114.9
滋賀県	61.8	100.0	62.0	100.0	61.9	100.0	61.9	100.0	62.1	100.0
国	60.2		60.3		60.5		61.5		61.7	

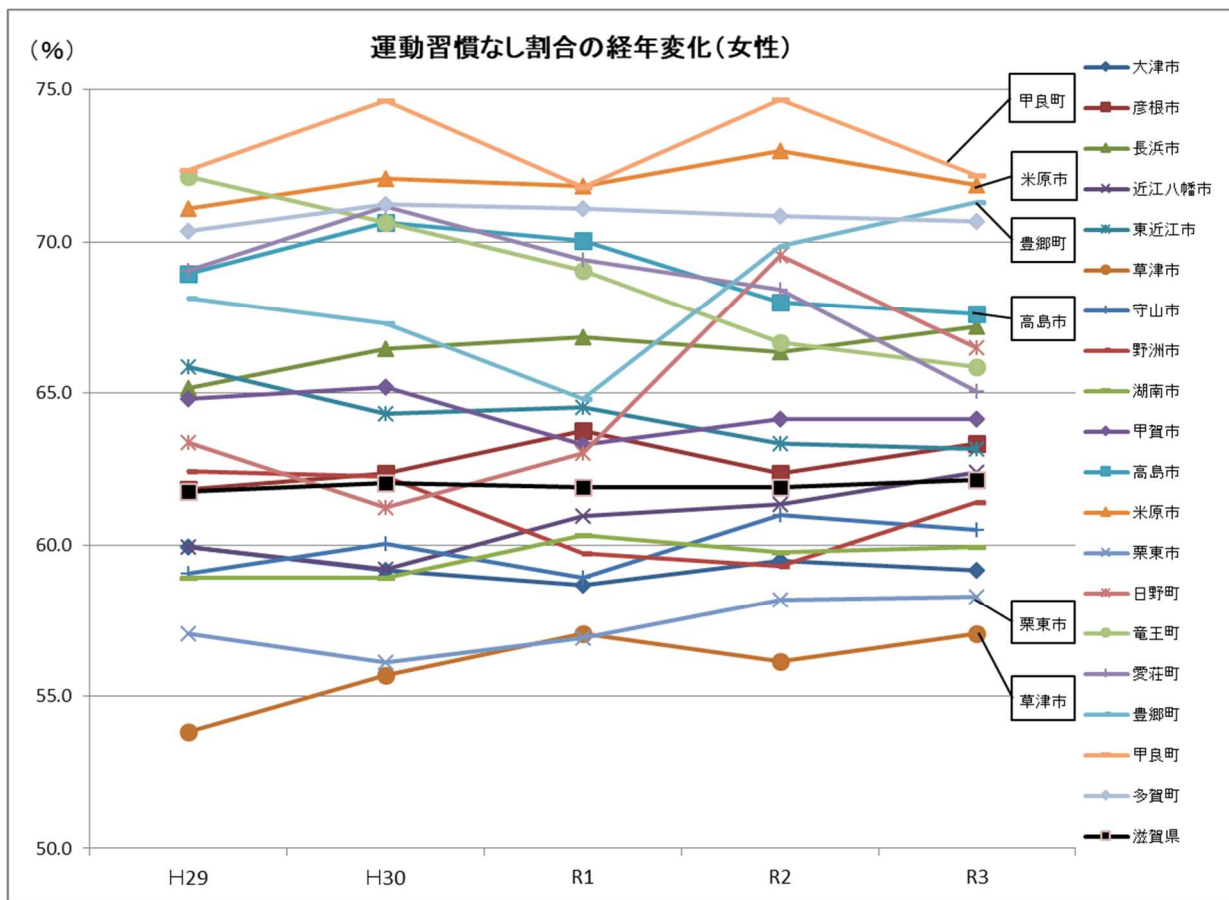

R3	男性	女性
大津市	94.6	95.2
彦根市	102.0	101.9
長浜市	104.9	107.7
近江八幡市	98.7	100.4
東近江市	104.3	101.4
草津市	92.6	91.7
守山市	94.9	97.6
野洲市	100.6	98.6
湖南市	90.9	95.9
甲賀市	105.4	103.4
高島市	107.4	108.8
米原市	117.4 *	116.4 *
栗東市	91.8	93.8
日野町	112.0	107.3
竜王町	102.2	106.4
愛荘町	118.2 *	104.5
豊郷町	120.4 *	115.3 *
甲良町	108.8	115.2 *
多賀町	108.1	114.9
滋賀県	100.0	100.0

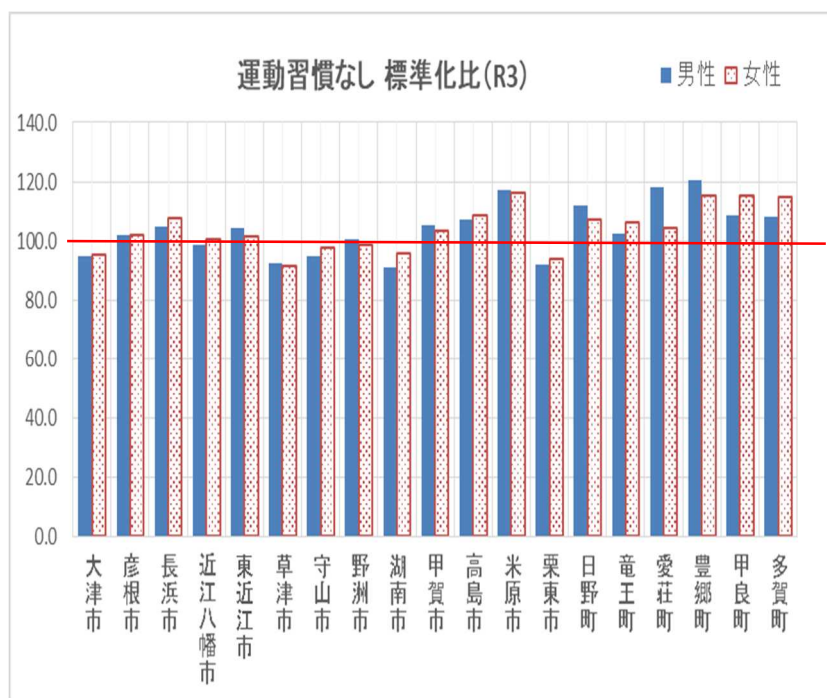

(-) 県に比べて有意に低い      (\*) 県に比べて有意に高い

### (3) 飲酒状況

毎日飲酒する男性の割合は、甲良町が県平均と比べて経年的に有意に高い状況です。

また、1日3合以上飲酒している男性の割合は、豊郷町、甲良町で高い状況です。

新型コロナウイルス感染症の影響により生活習慣が変化しており、特定健診・特定保健指導等の場を活用し、生活習慣病のリスクを高める飲酒についての啓発が重要です。

#### ① 毎日飲酒の割合（男性・年齢調整割合および標準化比）

男性	H29		H30		R1		R2		R3	
	割合	標準化比	割合	標準化比	割合	標準化比	割合	標準化比	割合	標準化比
大津市	44.4	*96.6	43.3	*95.4	42.4	*95.7	42.6	*95.9	41.2	*94.3
彦根市	44.2	96.2	44.0	96.8	43.3	97.7	42.9	96.5	43.4	98.9
長浜市	45.9	98.8	46.9	102.9	44.6	100.2	45.7	102.3	45.9	104.2
近江八幡市	49.8	*107.9	49.3	*108.0	48.6	*109.1	49.0	*110.6	46.5	106.0
東近江市	46.7	101.0	45.7	100.6	45.1	101.7	44.6	100.1	44.9	102.1
草津市	44.0	95.9	43.7	97.1	42.9	97.2	42.2	95.1	42.1	96.0
守山市	46.8	100.7	45.7	100.6	45.5	101.4	45.3	101.4	43.6	99.1
野洲市	46.5	99.2	44.7	98.0	45.9	102.6	44.6	101.1	42.5	97.4
湖南市	46.7	101.3	48.0	105.0	46.0	102.5	46.9	104.3	45.8	103.1
甲賀市	47.9	103.7	46.5	102.4	45.2	101.5	44.6	100.4	44.8	102.2
高島市	45.9	99.1	45.5	99.8	44.8	101.1	43.0	97.5	43.7	99.9
米原市	44.4	96.4	43.9	96.7	43.2	97.1	42.1	94.9	44.7	102.1
栗東市	47.7	102.4	46.3	101.6	43.9	99.3	42.5	96.1	44.3	101.1
日野町	49.9	109.8	51.9	*114.3	46.8	107.1	48.8	108.8	49.2	112.6
竜王町	49.9	109.2	47.2	105.4	46.7	105.0	44.8	101.0	44.9	103.2
愛荘町	47.0	103.0	43.5	96.3	44.6	101.5	49.1	111.2	44.3	102.7
豊郷町	48.1	103.0	46.2	98.2	44.2	97.2	44.7	99.1	42.2	95.5
甲良町	50.9	111.6	47.4	106.2	48.9	111.3	54.0	117.7	49.8	113.9
多賀町	49.3	107.6	47.2	103.4	43.2	98.1	51.2	114.5	48.9	111.5
滋賀県	46.1	100.0	45.4	100.0	44.4	100.0	44.5	100.0	43.8	100.0
国	44.4		43.8		43.3		43.2		42.3	

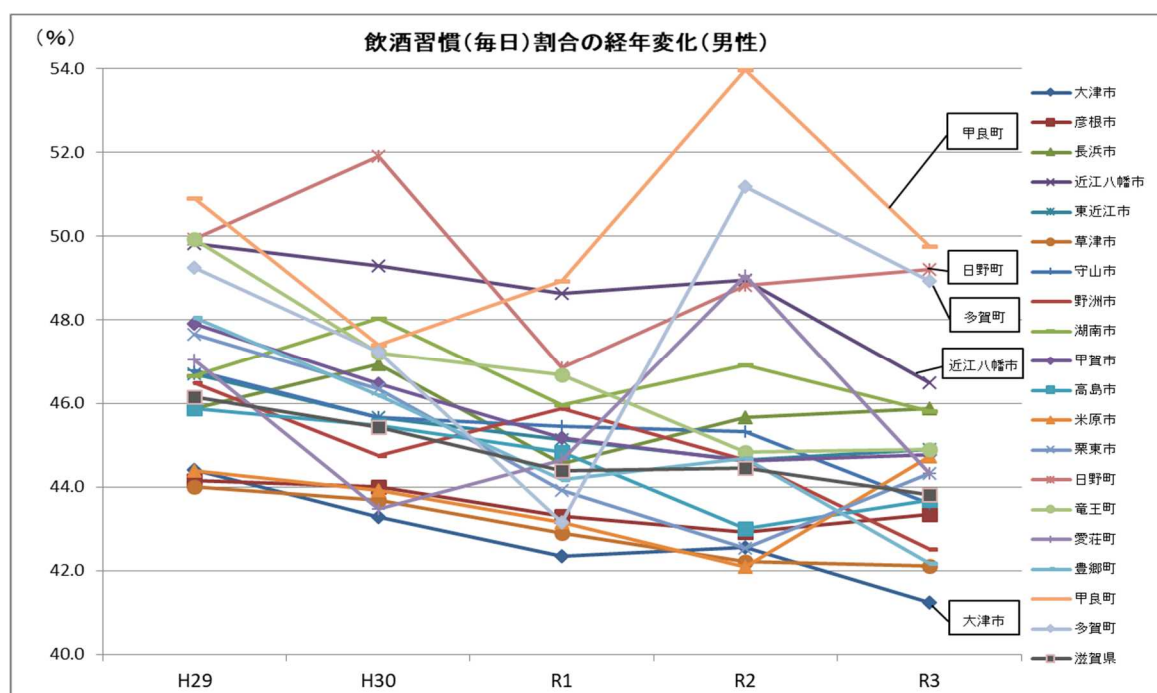

② 1日飲酒量（3合以上）を飲酒している人の割合（男性・年齢調整および標準化比）

男性	H29		H30		R1		R2		R3	
	割合	標準化比	割合	標準化比	割合	標準化比	割合	標準化比	割合	標準化比
大津市	4.4	*119.9	4.1	*117.5	3.6	110.1	3.6	109.8	3.5	105.1
彦根市	4.5	126.4	3.9	107.5	4.2	128.8	2.7	81.8	3.5	103.6
長浜市	3.6	95.8	3.5	98.3	3.3	99.6	4.0	115.5	4.0	120.5
近江八幡市	4.0	115.3	2.5	74.7	2.5	76.9	2.8	84.9	3.1	87.6
東近江市	2.3	*59.0	2.5	*68.9	2.7	81.6	2.2	*67.2	2.9	85.7
草津市	3.5	97.0	3.0	92.9	3.0	92.9	2.6	79.6	2.5	*71.6
守山市	4.3	110.2	4.0	106.5	4.0	116.6	4.1	119.2	3.6	105.4
野洲市	2.0	*53.4	2.2	68.6	1.9	*55.5	3.0	91.2	3.2	92.6
湖南市	3.3	84.4	3.5	90.3	3.6	108.7	4.2	129.9	3.0	93.4
甲賀市	2.4	*62.6	2.9	77.3	2.4	*71.7	3.1	90.4	3.1	91.3
高島市	4.1	109.5	5.8	*164.6	4.3	131.6	3.5	109.7	4.4	130.1
米原市	2.9	74.6	3.6	101.3	2.8	85.3	3.0	91.0	3.5	101.6
栗東市	5.4	*140.5	3.9	108.3	4.7	*140.1	4.8	141.1	4.0	118.7
日野町	3.8	96.5	3.4	93.6	2.2	54.0	2.5	60.1	3.8	103.4
竜王町	2.9	79.8	5.5	131.4	1.0	42.1	2.1	80.3	1.7	71.5
愛荘町	3.6	103.7	2.9	88.6	5.1	141.7	3.0	74.1	3.4	98.4
豊郷町	2.0	49.6	5.6	158.2	5.4	172.1	1.9	55.8	4.9	138.9
甲良町	4.8	138.7	4.5	129.9	5.3	164.0	8.6	174.2	4.6	147.4
多賀町	4.0	110.8	3.9	111.6	2.5	83.9	4.1	129.7	2.1	70.2
滋賀県	3.7	100.0	3.6	100.0	3.3	100.0	3.3	100.0	3.4	100.0
国	4.5		4.3		4.4		4.1		4.0	

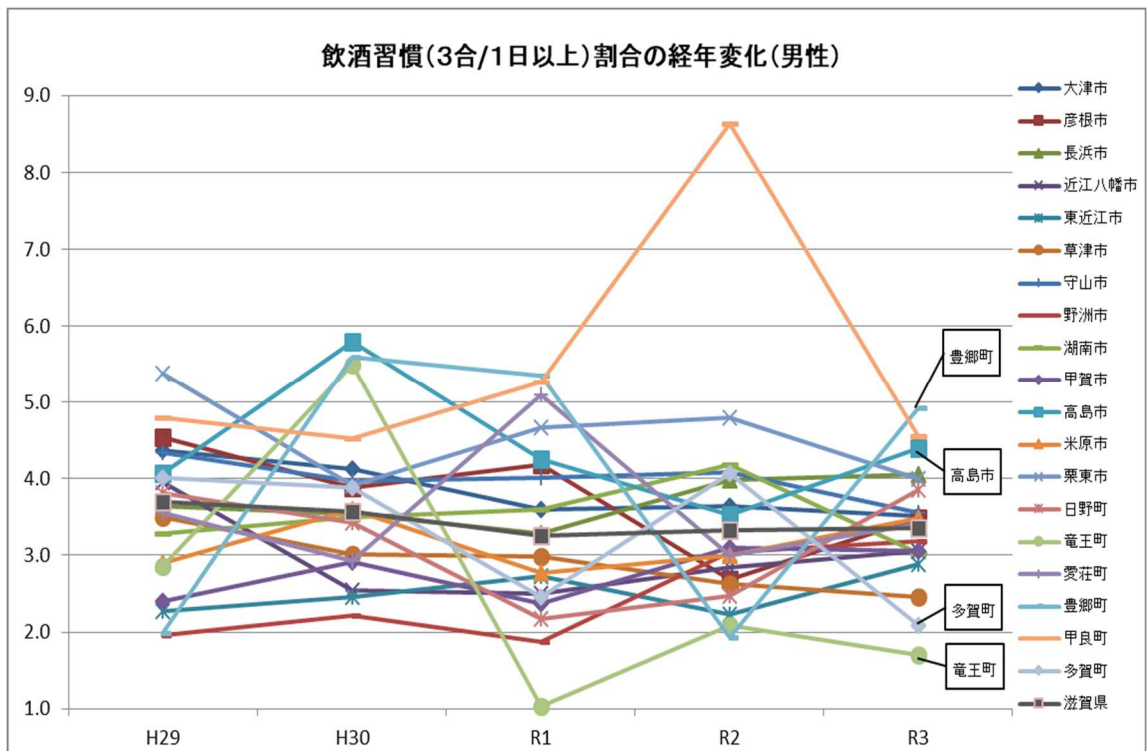

飲酒習慣割合標準化比(R3)

男性	毎日飲酒	1日3合以上	
大津市	94.3	105.1	
彦根市	98.9	103.6	
長浜市	104.2	120.5	
近江八幡市	106.0	87.6	-
東近江市	102.1	85.7	-
草津市	96.0	71.6	-
守山市	99.1	105.4	
野洲市	97.4	92.6	
湖南市	103.1	93.4	
甲賀市	102.2	91.3	
高島市	99.9	130.1	
米原市	102.1	101.6	
栗東市	101.1	118.7	*
日野町	112.6	103.4	*
竜王町	103.2	71.5	-
愛荘町	102.7	98.4	
豊郷町	95.5	138.9	*
甲良町	113.9	147.4	*
多賀町	111.5	70.2	*
滋賀県	100.0	100.0	

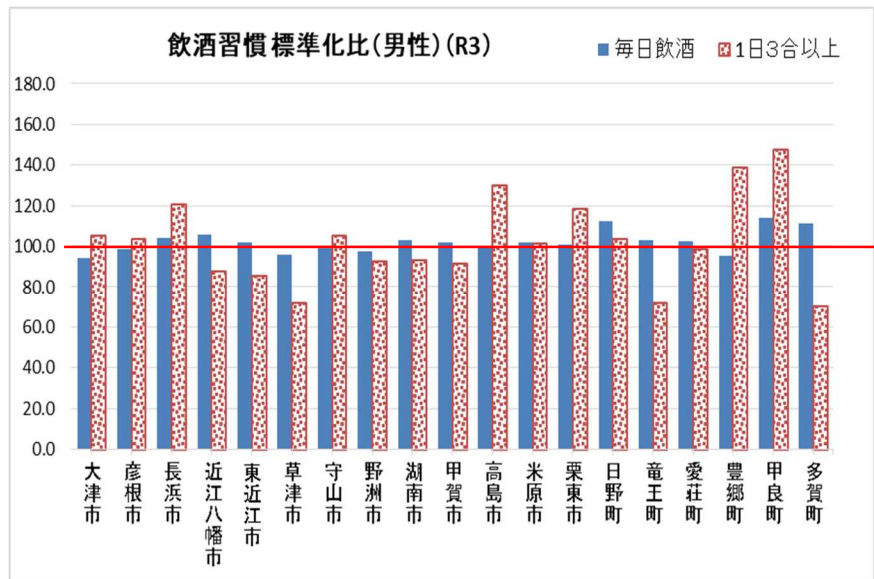

(-) 県に比べて有意に低い (\*) 県に比べて有意に高い

(4) 収縮期血圧有所見率(年齢調整・標準化比)の状況

草津市、守山市は、男女とも経年的に県平均に比べ有意に低く、豊郷町、甲良町で有意に高くなっています。

特定健診、特定保健指導等の場を活用した血圧高値の方への働きかけ(ハイリスクアプローチ)と併せて、住民に対する啓発(ポピュレーションアプローチ)が必要です。

① 収縮期血圧有所見率(男性・年齢調整および標準化比)

男性	H29		H30		R1		R2		R3	
	割合	標準化比	割合	標準化比	割合	標準化比	割合	標準化比	割合	標準化比
大津市	50.7	101.7	51.8	*103.3	50.6	*103.5	55.1	*104.3	53.3	103.2
彦根市	52.1	104.2	50.2	100.1	52.2	*106.4	53.4	100.9	51.7	100.0
長浜市	45.5	*90.8	47.4	*94.0	45.7	*93.3	50.5	95.8	50.9	98.5
近江八幡市	48.4	97.4	47.2	*93.2	46.3	94.5	48.2	*91.3	48.7	*93.3
東近江市	52.8	*105.7	55.6	*110.8	54.1	*110.7	57.0	*108.3	54.0	104.1
草津市	48.5	97.4	45.9	*91.2	43.6	*89.2	49.5	*93.8	48.0	*92.3
守山市	48.1	95.9	45.8	*91.5	42.1	*85.2	48.8	*92.3	48.1	*92.8
野洲市	50.1	100.1	47.1	93.9	47.8	98.6	49.2	94.3	49.5	96.1
湖南市	48.1	97.2	47.7	94.8	47.3	96.4	49.5	93.7	48.4	93.5
甲賀市	48.4	96.7	50.6	100.0	47.3	96.3	50.8	95.6	50.8	98.4
高島市	51.9	104.4	54.5	*108.6	52.0	106.4	52.8	100.0	52.6	101.6
米原市	46.3	92.3	53.1	105.1	49.6	100.9	59.8	*112.7	53.8	103.8
栗東市	49.1	98.6	48.5	96.8	48.7	100.1	51.6	97.2	51.8	100.6
日野町	50.2	100.7	53.5	106.9	48.0	98.1	56.0	104.8	50.8	98.4
竜王町	60.5	*120.0	51.7	103.5	59.9	*121.1	62.5	*118.9	53.6	108
愛荘町	51.5	103.2	51.3	101.3	46.9	97.2	59.4	111.5	52.8	102.7
豊郷町	55.7	111.9	59.3	*119.2	69.0	*141.5	63.6	*121.6	72.8	*140.6
甲良町	57.6	*116.6	52.0	103.9	48.0	96.9	58.5	112.3	74.7	*146.5
多賀町	54.0	108.8	56.0	110.8	59.5	*121.2	66.0	*125.1	65.7	*124.8
滋賀県	49.9	100.0	50.3	100.0	49.0	100.0	52.8	100.0	51.7	100.0
国	50.0	100.4	49.8	-	49.5	-	53.2	-	51.9	

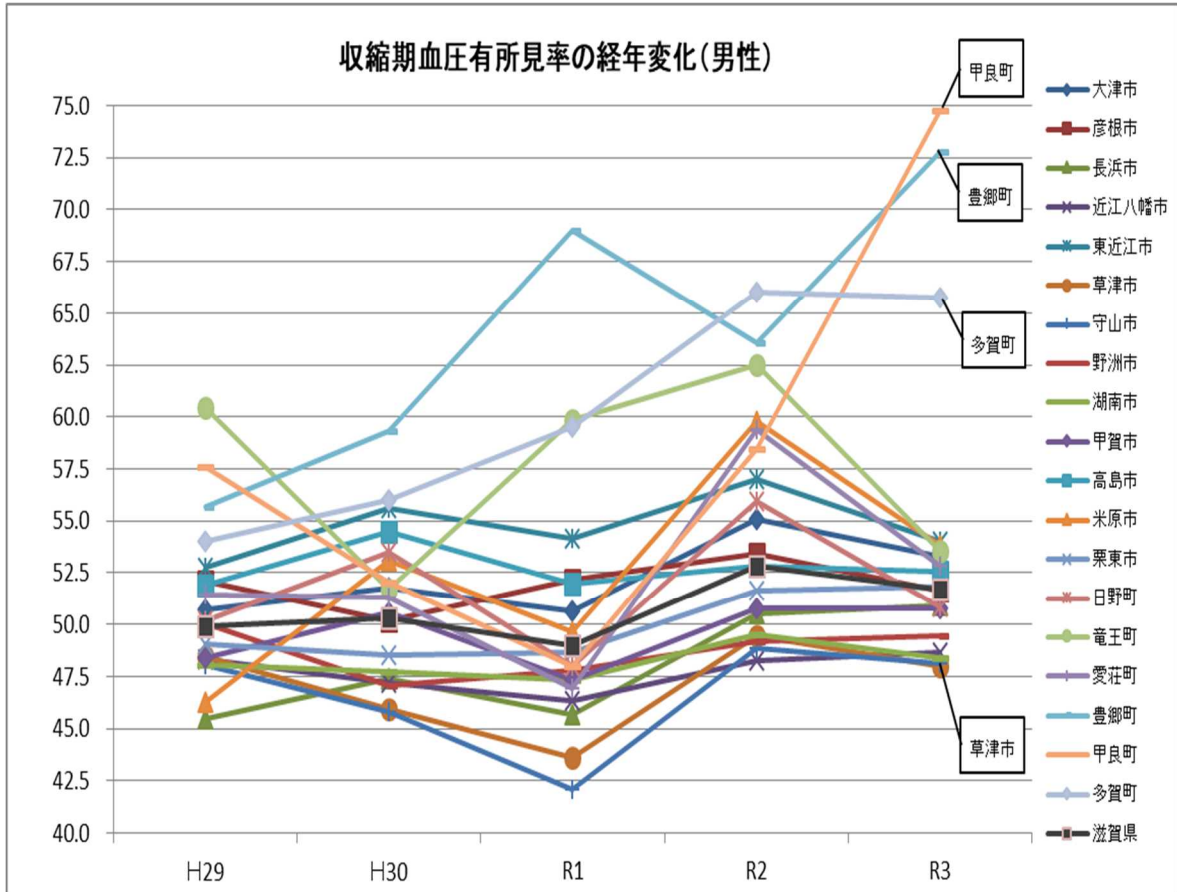

② 収縮期血圧有所見率（女性・年齢調整および標準化比）

女性	H29		H30		R1	R2		R3		
	割合	標準化比	割合	標準化比		割合	標準化比	割合	標準化比	
大津市	46.0	*103.3	46.1	102.4	46.1	102.6	49.9	100.8	50.0	102.8
彦根市	44.0	99.0	43.7	97.1	46.2	102.8	47.6	96.1	49.9	102.3
長浜市	40.7	*91.1	42.1	*93.5	39.9	*89.0	45.7	*92.4	44.8	*91.7
近江八幡市	41.7	*93.7	39.9	*89.2	40.8	*91.1	46.9	95.1	44.2	*91.0
東近江市	44.6	100.3	49.1	*109.1	49.2	*109.4	53.9	*108.8	52.0	*106.7
草津市	45.0	101.0	42.0	*93.5	42.2	*94.1	48.3	97.7	45.9	*94.6
守山市	40.4	*90.8	39.7	*88.6	39.1	*87.7	45.3	*91.6	42.7	*87.8
野洲市	48.7	*109.1	47.8	105.8	48.3	*108.1	51.2	103.7	49.7	102.8
湖南市	44.7	100.7	46.4	102.8	45.3	100.8	47.7	95.9	47.9	98.2
甲賀市	44.4	100.0	45.9	101.9	45.6	101.2	50.0	100.7	48.2	99.1
高島市	46.6	104.5	46.7	104.2	46.1	102.3	49.9	100.8	50.4	103.1
米原市	43.5	97.4	47.0	104.7	46.2	103.0	57.1	*115.0	52.6	107.5
栗東市	45.2	100.9	44.0	98.1	47.1	104.7	49.6	100.3	49.4	101.4
日野町	41.2	92.7	46.8	104.2	43.8	97.3	49.0	98.4	49.9	103.1
竜王町	53.3	*119.6	54.0	*119.5	54.0	*120.1	61.3	*121.5	56.4	*116.5
愛荘町	42.9	95.2	46.8	102.4	44.0	97.2	53.2	106.4	50.4	103.3
豊郷町	50.0	111.0	56.0	*125.6	57.5	*127.9	58.6	116.6	61.1	*124.8
甲良町	45.8	102.2	45.9	100.5	43.3	96.4	56.0	113.2	67.8	*139.0
多賀町	44.9	101.9	49.0	110.2	48.8	108.8	57.2	*115.3	55.3	*116.4
滋賀県	44.6	100.0	45.0	100.0	44.9	100.0	49.5	100.0	48.7	100.0
国	43.7	*98.0	43.7	-	43.6	-	48.2	-	47.2	-

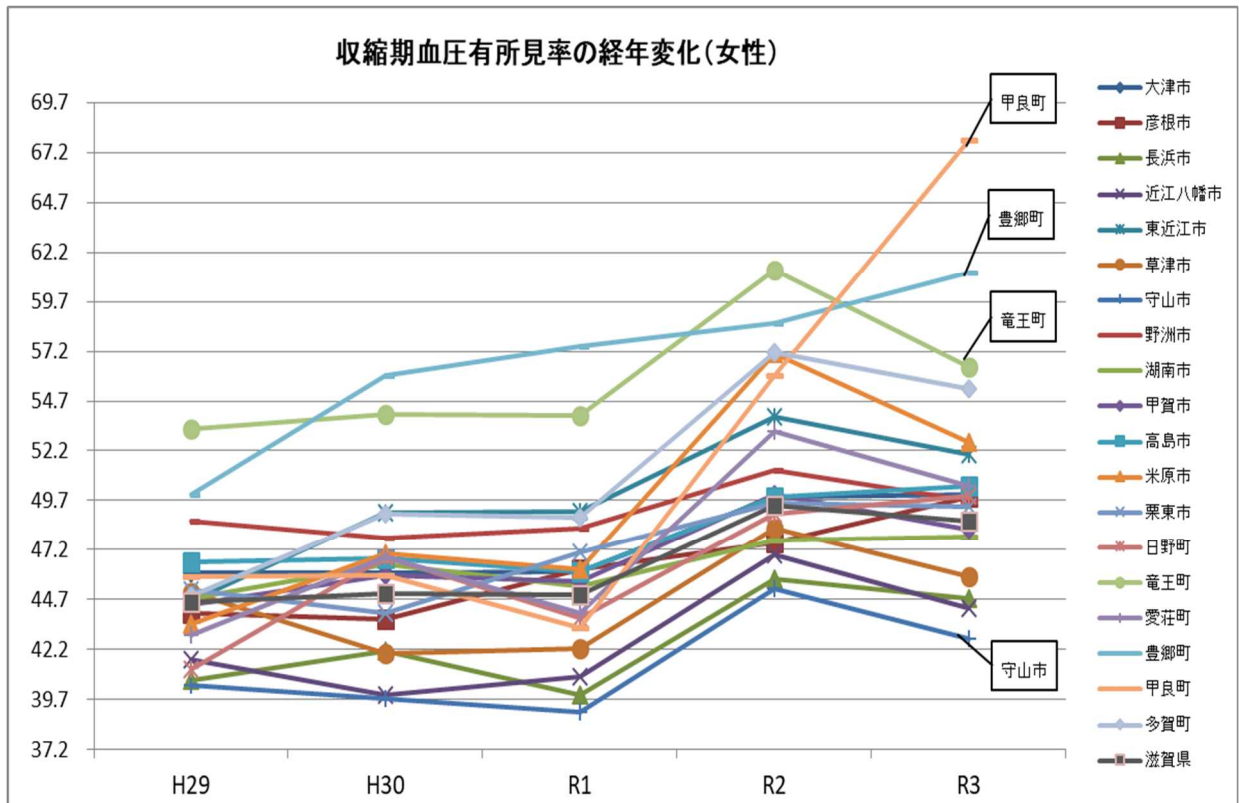

R3	男性	女性
大津市	103.2	102.8
彦根市	100.0	102.3
長浜市	98.5	91.7
近江八幡市	93.3	91.0
東近江市	104.1	106.7
草津市	92.3	94.6
守山市	92.8	87.8
野洲市	96.1	102.8
湖南市	93.5	98.2
甲賀市	98.4	99.1
高島市	101.6	103.1
米原市	103.8	107.5
栗東市	100.6	101.4
日野町	98.4	103.1
竜王町	108.0	116.5
愛荘町	102.7	103.3
豊郷町	140.6	124.8
甲良町	146.5	139.0
多賀町	124.8	116.4
滋賀県	100.0	100.0

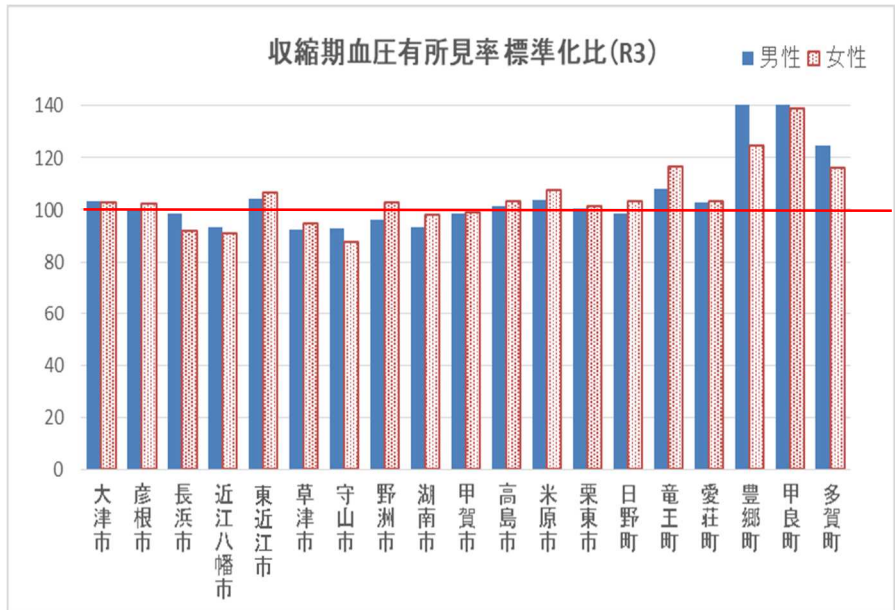

(-) 県に比べて有意に低い      (\*) 県に比べて有意に高い

#### (5) 空腹時血糖有所見率(年齢調整・標準化比)の状況

彦根市、甲良町、多賀町は、男女とも経年的に県平均に比べ有意に高くなっています。糖尿病重症化予防と併せて、糖尿病発症予防について住民に対する啓発(ポピュレーションアプローチ)が重要です。

① 空腹時血糖有所見率（男性・年齢調整および標準化比）

男性	H29		H30		R1		R2		R3	
	割合	標準化比	割合	標準化比	割合	標準化比	割合	標準化比	割合	標準化比
大津市	23.7	100.7	23.7	98.2	24.0	97.8	23.8	97.8	23.9	96.5
彦根市	30.6	*129.6	30.0	*124.4	33.1	*134.2	32.5	*132.7	33.8	*135.3
長浜市	22.6	95.4	23.3	95.9	23.9	96.1	24.6	100.4	25.1	100.5
近江八幡市	28.9	*122.4	28.9	*119.3	28.9	*115.2	24.8	100.7	26.9	108.3
東近江市	27.3	*116.2	28.9	*119.7	28.2	*114.0	30.7	*125.7	28.6	*115.2
草津市	22.6	94.3	23.3	96.5	23.6	95.1	24.0	98.6	24.3	97.7
守山市	23.4	99.0	26.3	108.1	24.5	98.4	23.7	97.8	26.5	106.6
野洲市	20.6	*87.0	21.7	*89.4	23.9	96.5	17.0	*70.3	19.1	*77.9
湖南市	13.9	*60.9	14.9	*62.6	14.8	*60.0	14.6	*59.6	14.6	*57.6
甲賀市	20.2	*85.2	18.7	*76.9	20.3	*81.9	22.8	93.1	22.3	*89.1
高島市	26.3	*111.7	26.6	*110.5	27.0	109.3	27.4	*112.4	26.1	104.8
米原市	18.7	*78.7	20.8	*87.0	18.6	*75.0	21.3	87.2	22.3	89.7
栗東市	20.6	*86.5	21.8	90.0	23.8	94.5	23.6	96.2	23.7	95.1
日野町	20.0	86.3	19.8	*80.6	19.8	*82.2	19.7	*79.1	19.8	*77.9
竜王町	30.0	*122.8	27.2	113.2	22.9	90.6	20.9	87.7	27.6	112.2
愛荘町	22.2	93.8	20.6	85.4	25.2	103.3	24.4	102.4	19.0	*79.1
豊郷町	14.8	*62.6	17.9	74.9	25.8	105.1	19.7	81.8	22.7	90.7
甲良町	24.6	103.3	29.7	*123.7	31.1	123.0	33.0	130.2	35.5	*137.7
多賀町	32.3	*136.1	32.2	*132.0	36.9	*150.4	38.7	*160.6	40.1	*159.0
滋賀県	23.6	100.0	24.2	100.0	24.7	100.0	24.4	100.0	24.9	100.0
国	29.3	*123.8	30.4	-	30.8	-	31.8	-	31.8	-

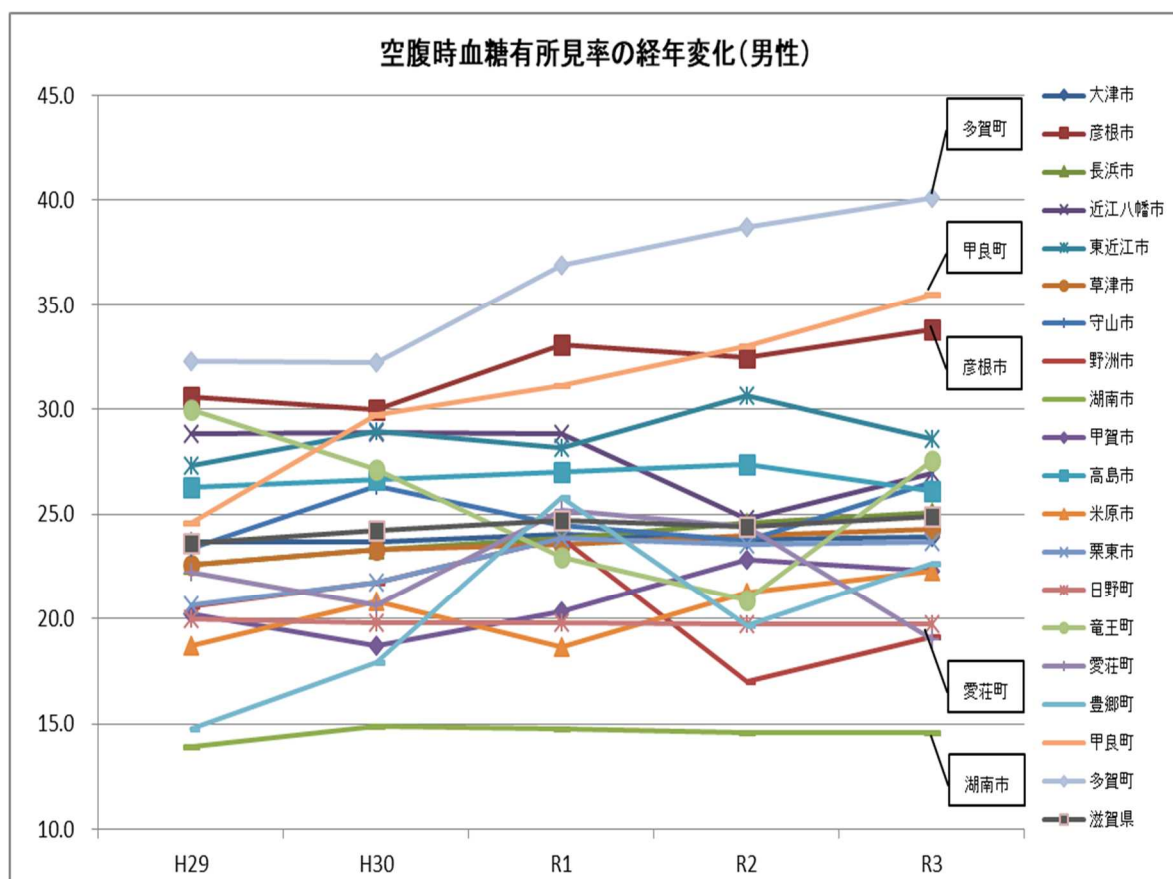



② 空腹時血糖有所見率（女性・年齢調整および標準化比）

女性	H29		H30		R1		R2		R3	
	割合	標準化比	割合	標準化比	割合	標準化比	割合	標準化比	割合	標準化比
大津市	13.2	101.9	13.5	99.6	13.6	99.5	14.1	102.2	13.9	98.8
彦根市	16.3	*126.0	17.5	*129.2	18.1	*133.0	19.4	*139.4	18.6	*131.5
長浜市	11.1	*84.7	11.8	*86.7	11.2	*82.1	11.8	*84.5	12.3	*86.8
近江八幡市	16.4	*125.1	17.4	*128.5	15.3	*112.4	13.7	99.2	15.1	107.1
東近江市	14.7	*113.5	15.5	*115.0	14.8	108.4	16.2	*117.8	14.2	100.3
草津市	13.0	99.7	11.8	*86.4	13.7	100.0	13.3	96.4	13.4	94.7
守山市	12.7	98.7	15.2	*112.5	13.9	102.2	15.4	*111.8	15.9	*112.9
野洲市	12.3	94.7	12.0	90.1	13.6	98.9	11.9	*85.9	12.4	*87.4
湖南市	8.2	*63.4	8.1	*59.9	8.3	*60.6	7.6	*55.2	8.9	*62.4
甲賀市	11.6	*89.6	11.5	*84.1	12.1	*88.6	12.4	*88.1	14.8	104.7
高島市	14.3	109.3	15.3	*112.5	15.0	110.1	14.8	107.4	15.0	106.4
米原市	8.8	*67.2	11.4	*83.7	10.7	*77.7	11.6	84.9	13.0	91.1
栗東市	12.8	99.7	13.3	97.7	15.1	109.2	14.0	100.6	14.1	98.4
日野町	9.7	*73.7	8.7	*64.6	7.6	*56.2	9.8	*69.3	9.7	*68.9
竜王町	13.1	98.9	12.3	90.7	10.9	80.9	13.4	98.5	16.0	110.3
愛荘町	12.8	100.6	14.9	108.3	17.2	*125.7	14.6	106.1	12.4	85.6
豊郷町	10.3	79.7	12.6	91.6	17.0	124.5	14.3	101.0	15.8	112.0
甲良町	14.2	108.7	17.1	127.2	18.4	*138.8	16.0	114.9	19.1	*138.0
多賀町	16.7	126.5	18.5	*134.9	18.1	*135.4	22.2	*161.0	23.2	*165.0
滋賀県	13.0	100.0	13.6	100.0	13.7	100.0	13.8	100.0	14.2	100.0
国	17.8	*136.4	18.6	-	19.0	-	20.3	-	20.3	-

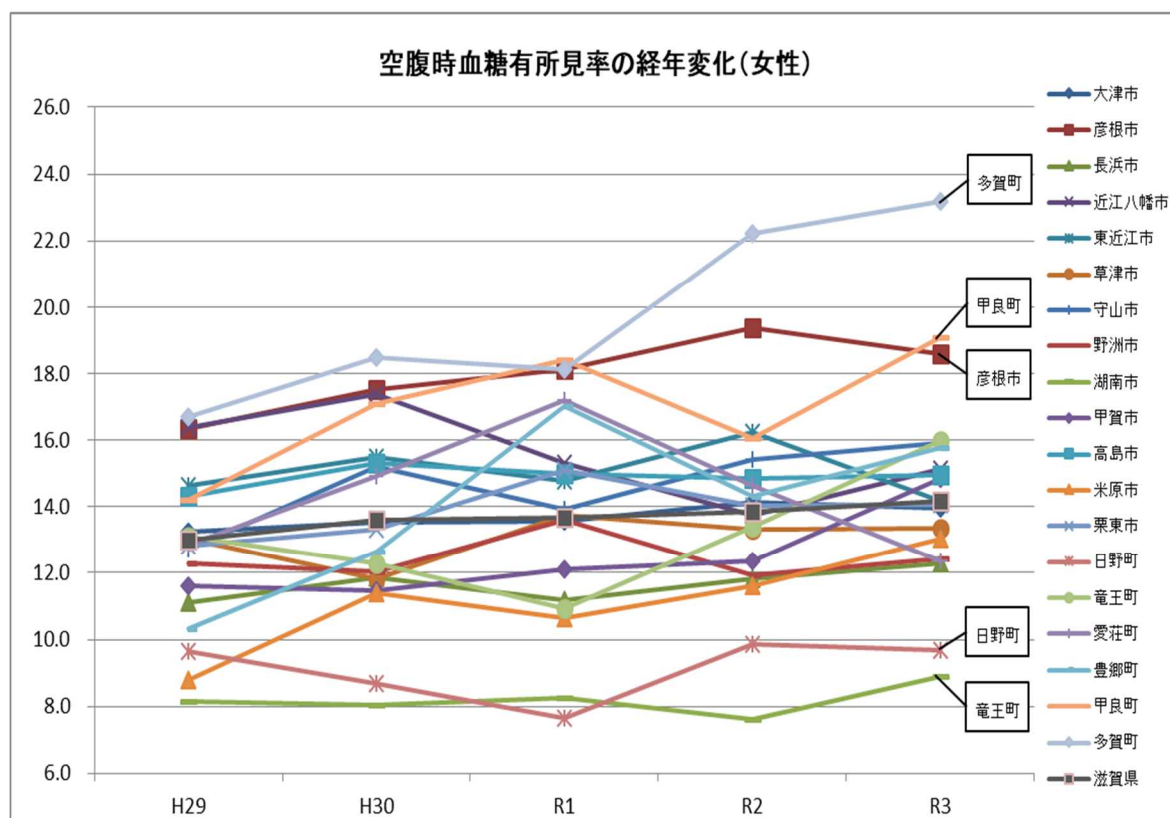

空腹時血糖有所見率割合標準化比(R3)

R3	男性	女性
大津市	96.5	98.8
彦根市	135.3 *	131.5 *
長浜市	100.5	86.8
近江八幡市	108.3	107.1
東近江市	115.2 *	100.3
草津市	97.7	94.7
守山市	106.6	112.9
野洲市	77.9	87.4
湖南市	57.6	62.4
甲賀市	89.1	104.7
高島市	104.8	106.4
米原市	89.7	91.1
栗東市	95.1	98.4
日野町	77.9	68.9
竜王町	112.2	110.3
愛荘町	79.1	85.6
豊郷町	90.7	112.0
甲良町	137.7 *	138.0 *
多賀町	159 *	165.0 *
滋賀県	100	100.0

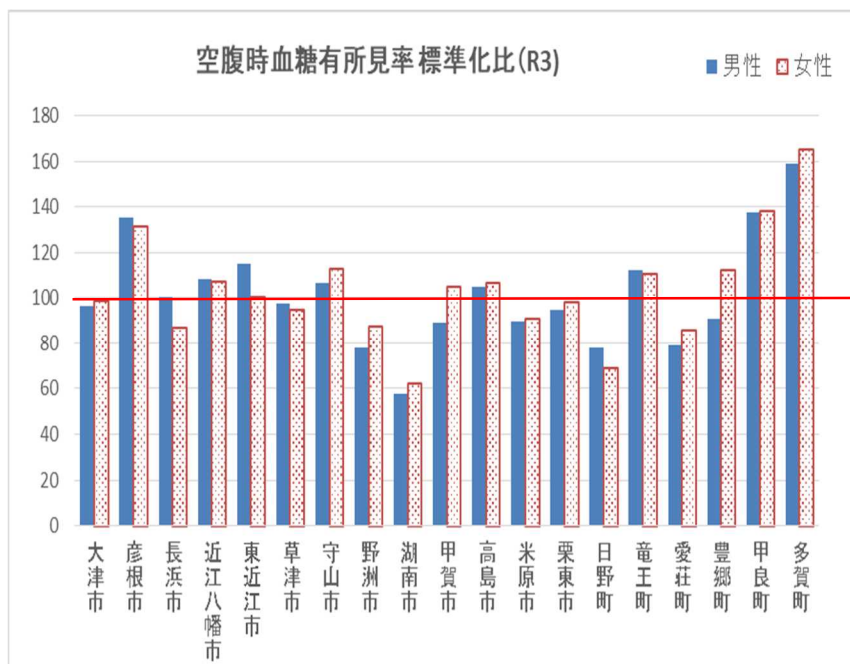

(-) 県に比べて有意に低い

(\*) 県に比べて有意に高い

### Ⅲ データヘルス計画の目標項目と現状値

#### ◎滋賀県の健康課題に対応した目標項目

目標項目		計画策定時 (H27)	H28	H29	H30	R1	R2	R3	目標 (R5)	
死亡	虚血性心疾患の年齢調整死亡率の減少 (10万対)	男性 31.9 女性 13.0	男性 33.0 女性 13.3	男性 30.6 女性 13.6	男性 29.3 女性 13.0	男性 25.7 女性 11.5			男性 26.3 女性 12.7	
	脳血管疾患の年齢調整死亡率の減少 (10万対)	男性 26.4 女性 17.1	男性 31.0 女性 16.4	男性 27.3 女性 17.5	男性 26.0 女性 16.9	男性 27.5 女性 15.7			男性 23.8 女性 15.4	
重症化予防	糖尿病性腎症による年間新規透析導入患者数の減少	181人	183人	162人	168人	134人	145人		増加の抑制 (181人以下)	
	糖尿病有病者の減少 (増加の抑制)	内服中または HbA1c6.5%以上 の者	11.2%	10.4%	11.3%	11.4%	11.5%	12.0%	12.1%	増加の抑制 (11.2%以下)
	治療継続者の割合の増加	HbA1c6.5%以上 の者の内治療 中の者	54.9%	59.0%	57.0%	62.3%	62.3%	62.7%	61.6%	61%
	糖尿病治療中者でHbA1c7.0%以上の者の割合の減少		37.7%	34.6%	38.6%	35.8%	37.2%	37.3%	38.0%	30%
	がん検診精密検査受診率の向上	胃がん	93.1%	93.5%	(X線)98.4% (内視鏡)100%	(X線)98.8% (内視鏡)99.5%				
肺がん		90.7%	91.4%	94.2%	95.9%					
大腸がん		86.6%	86.6%	81.2%	82.4%					
乳がん		96.5%	97.8%	96.9%	96.6%					
子宮頸がん		92.2%	94.8%	91.4%	93.6%					
がん検診受診率の向上*	胃がん	(H28)37.1%	4.8%	4.6%	4.5%(8.8%)	38.5%	4.4%(9.0%)			各50%
	肺がん	(H28)41.1%	4.6%	4.7%	4.4%(11.4%)	44.1%	4.3%(11.7%)			
	大腸がん	(H28)38.8%	6.5%	6.1%	5.7%(13.7%)	40.6%	5.4%(14.0%)			
	乳がん	(H28)34.2%	15.9%	16.2%	16.4%(17.2%)	37.8%	16.0%(19.2%)			
	子宮頸がん	(H28)33.2%	16.6%	16.5%	16.0%(15.7%)	36.8%	16.5%(17.0%)			

\*計画策定時 (H27)と現状値 (R1)は国民生活基礎調査 (3年ごとの調査)。  
H28~H30、R2は参考値として、(国)地域保健・健康増進事業報告の値を掲載。  
( )内は、国民健康保険被保険者の受診率。

#### ◎医療費適正化対策

目標項目	計画策定時 (H27)	H28	H29	H30	R1	R2	R3	目標 (R5)
後発医薬品使用割合 (数量ベース) の増加	62.7% (H28.1現在)		71.2% (H30.3診療分)	75.7% (H31.3診療分)	78.4% (R2.3診療分)	80.1% (R3.3診療分)	79.7% (R4.3診療分)	80%
重複頻回受診者等に対する訪問指導等の実施	6市町	7市町	モデル 3市	19市町	19市町	19市町	19市町	19市町
レセプトで改善が認められたものの割合	未把握	未把握	44% (モデル実施)	43.3%	46.9%	38.2%	47.8%	60%

◎滋賀県・市町における共通の目標項目

1. 特定健診受診率（の向上）

目標項目	計画策定時 (H27)	H28	H29	H30	R1	R2	R3	目標 (R5)
特定健診受診率	38.2%	38.0%	38.8%	40.7%	41.8%	35.5%	39.3%	60%以上
継続受診割合	71.2%	71.9%	72.8%	73.8%	74.0%	65.8%	74.3%	75%以上
新規受診者割合	17.5%	15.3%	15.9%	16.4%	16.1%	14.0%	16.3%	19%以上
3年連続未受診者割合	45.3%	39.8%※	41.8%	41.3%	40.1%	40.6%	41.2%	40%以下
40歳代健診受診率	19.1%	19.1%	19.8%	21.2%	23.5%	18.5%	22.9%	19%以上
50歳代健診受診率	26.4%	25.7%	25.9%	26.6%	28.0%	23.4%	27.6%	28.5%以上
特定健診未受診者かつ医療機関受診なしの者の割合	36.0%	36.0%	36.3%	38.0%	35.9%	36.6%	36.1%	35%以下

※3年連続未受診者割合（H28）は、未受診者リストより資格喪失者を削除したため対象者数が減り、割合の減少がみられています。

生活習慣病予備群

2. 情報提供実施率

目標項目	計画策定時 (H27)	H28	H29	H30	R1	R2	R3	目標 (R5)
情報提供実施率	100%	86.0%	94.5%	95.8%	98.5%	99.1%	99.3%	100%

3. 特定保健指導実施率（の向上）

目標項目	計画策定時 (H27)	H28	H29	H30	R1	R2	R3	目標 (R5)
特定保健指導実施（終了）率	30.8%	32.4%	34.7%	38.2%	36.1%	35.6%	34.7%	60%以上

4. 受診勧奨判定値以上の者の医療機関への受診率

目標項目	計画策定時 (H27)	H28	H29	H30	R1	R2	R3	目標 (R5)
受診勧奨判定値以上の者の医療機関受診率	17市町で実施 24.4%	18市町 67.4%	18市町 36.9%	19市町 43.7%	19市町 64.1%	19市町 65.1%	19市町 63.8%	19市町で実施 60%以上
上記のうち、 別に定めるハイリスク者の医療機関受診率	19市町で実施 41.8%	18市町 89.3%	17市町 87.9%	18市町 88.6%	18市町 93.6%	18市町 97.9%	18市町 93.3%	勧奨・再勧奨 実施 100%
		18市町 57.1%	19市町 48.1%	19市町 54.3%	19市町 56.5%	19市町 45.2%	19市町 42.7%	医療機関受診率 80%以上

## 市町共通目標項目の状況

### ① 特定健診受診率

市町による経年的な受診率に差が見られ、受診率の高い市町の取組を参考にした健診率向上のための取組が必要です。

保険者	大津市	彦根市	長浜市	近江八幡市	東近江市	草津市	守山市	野洲市	湖南市	甲賀市	高島市	米原市	栗東市	日野町	竜王町	愛荘町	豊郷町	甲良町	多賀町	滋賀県
H28	37.4%	32.9%	31.6%	38.0%	33.8%	37.9%	37.9%	51.7%	44.4%	40.8%	34.4%	47.9%	37.4%	34.6%	51.5%	50.4%	40.9%	55.5%	58.7%	38.0%
H29	38.1%	35.9%	34.2%	40.9%	35.1%	36.6%	38.4%	50.5%	44.5%	40.4%	34.3%	46.3%	37.3%	37.2%	49.9%	50.4%	44.6%	54.6%	61.6%	38.8%
H30	37.0%	39.0%	39.8%	41.9%	40.3%	38.5%	43.3%	49.6%	43.4%	46.2%	39.1%	46.5%	36.8%	41.0%	51.4%	47.3%	46.6%	51.5%	61.1%	40.7%
R1	37.9%	43.0%	41.4%	45.4%	39.3%	39.3%	43.3%	48.3%	49.3%	46.2%	38.2%	49.6%	40.3%	39.4%	49.1%	46.9%	43.4%	45.0%	58.4%	41.8%
R2	32.5%	33.5%	29.4%	42.8%	29.2%	33.7%	41.1%	47.7%	45.6%	42.0%	34.6%	37.9%	34.5%	28.4%	42.2%	39.1%	35.9%	30.6%	54.4%	35.5%
R3	35.5%	38.8%	37.1%	45.5%	33.9%	36.4%	41.8%	47.8%	48.3%	45.9%	36.9%	46.3%	38.9%	35.4%	44.5%	45.1%	40.2%	37.0%	53.8%	39.3%

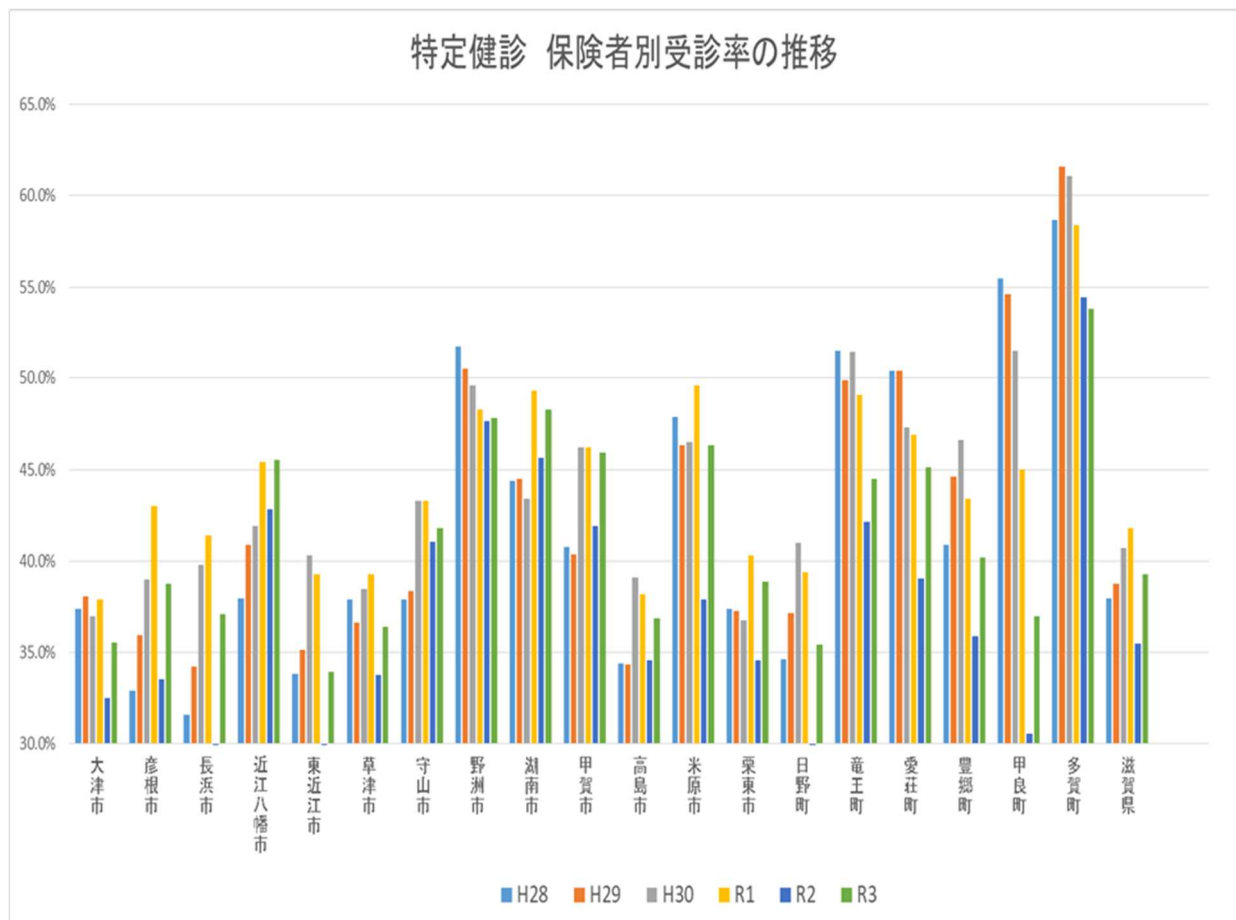

## ② 継続受診者の状況

継続受診者割合は、前年度健診受診者のうち、当該年度に健診を受診した者の割合です。

経年の推移と年齢階級別等の割合を確認し、重点的に働きかける対象を絞り込むことも有用です。

	R1	R2	R3
大津市	73.1	65.4	72.4
彦根市	73.7	57.0	71.6
長浜市	75.4	59.5	77.3
近江八幡市	75.4	74.0	77.1
東近江市	71.5	58.9	74.5
草津市	71.0	65.7	72.2
守山市	74.8	71.5	73.4
野洲市	76.3	77.1	75.2
湖南市	79.6	74.3	77.1
甲賀市	75.2	71.1	77.4
高島市	68.3	64.4	70.6
米原市	80.0	66.5	80.8
栗東市	75.5	66.6	75.4
日野町	72.4	56.5	74.6
竜王町	74.4	69.1	71.7
愛荘町	76.2	63.8	73.0
豊郷町	72.8	63.2	73.3
甲良町	70.8	54.9	69.1
多賀町	77.5	73.4	72.6
滋賀県	74.0	65.8	74.3

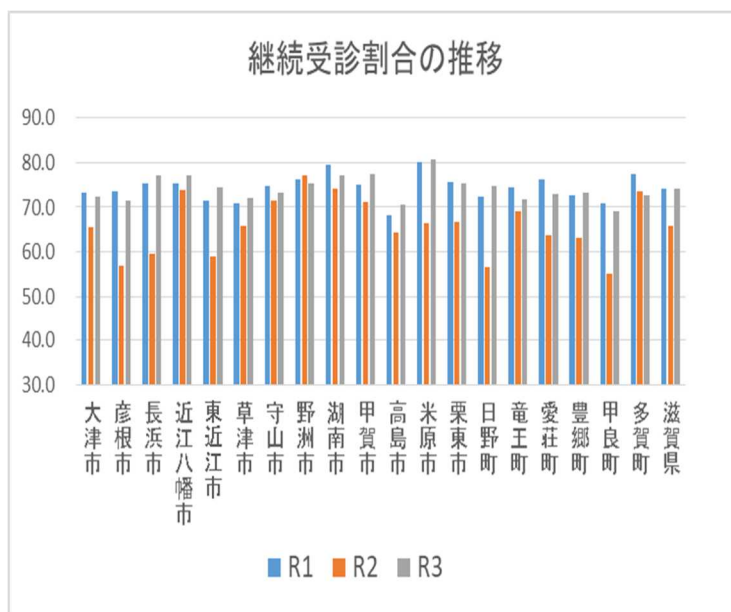

## ③ 新規受診者の状況

新規受診者割合は、過去5年間特定健診対象者のうち、当該年度に初めて受診した者の割合です。

受診率向上のために、新規受診者を増やす取り組みも重要です。

	R1	R2	R3
大津市	15.8	15.1	16.8
彦根市	22.5	17.7	16.8
長浜市	15.6	10.7	16.9
近江八幡市	18.7	14.4	15.9
東近江市	13.9	11.6	14.9
草津市	17.4	13.9	17.6
守山市	15.1	16.3	14.2
野洲市	11.5	13.4	14.0
湖南市	17.9	13.8	15.3
甲賀市	14.3	13.5	15.5
高島市	17.7	16.5	17.1
米原市	15.0	9.1	17.9
栗東市	18.4	13.5	18.6
日野町	14.9	12.7	16.1
竜王町	11.5	10.0	16.5
愛荘町	11.2	15.1	14.8
豊郷町	11.1	15.2	15.8
甲良町	7.7	9.2	16.0
多賀町	8.6	10.8	13.9
滋賀県	16.1	14.0	16.3

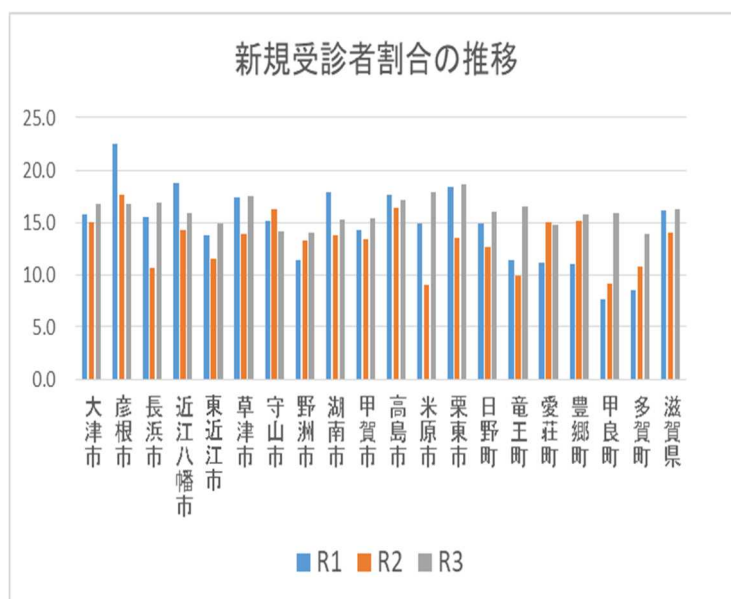

④ 3年連続未受診者の状況

3年連続未受診者割合は、過去3年間特定健診対象者で当該年度に健診未受診の者の割合です。

	H29-R1	H30-R2	R1-R3
大津市	42.7	44.2	44.3
彦根市	39.7	38.7	38.9
長浜市	41.1	41.9	44.0
近江八幡市	38.0	37.1	37.1
東近江市	42.2	43.3	46.0
草津市	42.1	42.5	42.8
守山市	39.2	38.3	38.8
野洲市	31.9	32.3	32.6
湖南市	35.9	35.3	35.2
甲賀市	37.5	36.8	37.3
高島市	41.2	41.8	43.5
米原市	37.4	38.6	37.2
栗東市	42.6	42.4	41.7
日野町	43.2	44.9	45.5
竜王町	31.9	34.6	35.5
愛荘町	32.9	34.3	34.5
豊郷町	35.8	36.6	39.6
甲良町	33.9	37.3	38.4
多賀町	22.2	24.2	25.6
滋賀県	40.1	40.6	41.2

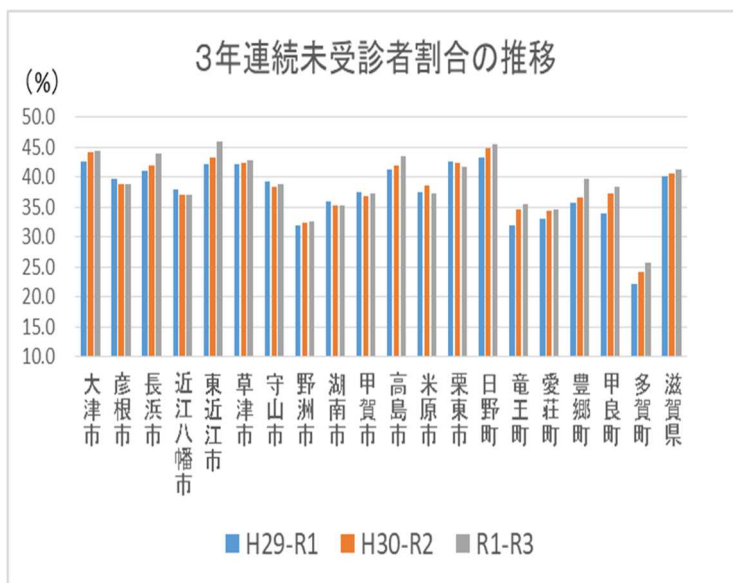

⑤ 40歳代健診受診者の状況

男性	R1	R2	R3
大津市	20.9	16.6	16.0
彦根市	24.1	16.2	19.8
長浜市	21.8	14.6	22.5
近江八幡市	18.7	16.4	18.5
東近江市	20.5	13.7	17.9
草津市	20.4	16.4	20.5
守山市	16.8	18.3	17.8
野洲市	22.4	24.2	23.1
湖南市	22.9	15.5	20.6
甲賀市	22.2	18.9	20.7
高島市	22.0	19.4	22.8
米原市	28.6	18.4	28.6
栗東市	19.1	14.6	19.0
日野町	21.9	12.8	23.0
竜王町	30.5	22.2	23.7
愛荘町	19.9	13.8	16.7
豊郷町	29.9	25.2	29.3
甲良町	22.3	13.0	29.2
多賀町	34.2	37.5	37.7
滋賀県	21.4	16.8	19.6
国	19.3	16.3	

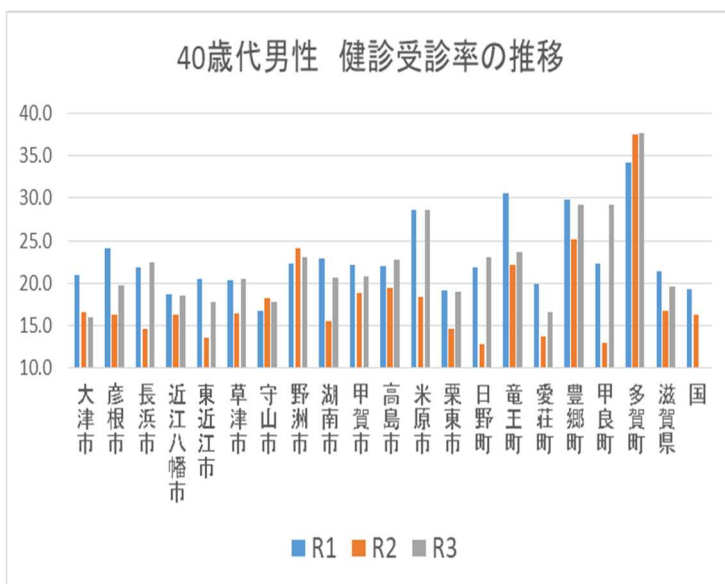

女性	R1	R2	R3
大津市	25.2	20.4	20.5
彦根市	30.3	20.9	27.6
長浜市	30.4	19.8	29.2
近江八幡市	22.6	21.4	27.8
東近江市	22.4	15.5	19.4
草津市	26.7	23.4	27.7
守山市	20.8	20.1	27.4
野洲市	25.9	28.7	28.9
湖南市	33.2	24.0	31.1
甲賀市	25.8	19.2	22.5
高島市	19.8	17.6	17.8
米原市	33.7	25.8	29.6
栗東市	25.9	19.7	24.3
日野町	31.8	15.2	28.1
竜王町	38.5	26.1	31.7
愛荘町	29.1	19.5	24.4
豊郷町	26.3	20.8	22.7
甲良町	29.5	23.9	31.3
多賀町	34.1	27.9	38.0
滋賀県	26.2	20.7	24.7
国	23.8	20.5	

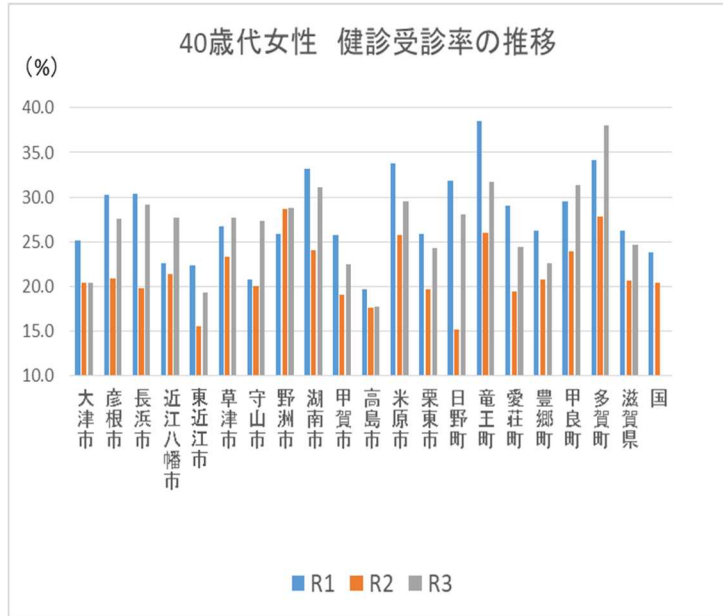

⑥ 50歳代健診受診者の状況

男性	R1	R2	R3
大津市	22.3	21.3	20.8
彦根市	25.4	18.9	23.5
長浜市	25.8	18.3	23.1
近江八幡市	23.4	24.0	26.5
東近江市	23.1	17.0	19.7
草津市	20.3	17.2	20.5
守山市	20.8	19.9	24.9
野洲市	25.9	25.2	27.4
湖南市	27.0	22.5	27.1
甲賀市	27.0	23.5	28.5
高島市	22.3	23.2	29.4
米原市	30.4	24.5	34.3
栗東市	22.8	20.3	24.9
日野町	19.1	12.6	17.2
竜王町	20.2	11.4	14.9
愛荘町	23.1	16.7	21.6
豊郷町	24.7	24.5	26.5
甲良町	27.6	14.4	20.8
多賀町	50.0	44.8	45.8
滋賀県	23.7	20.5	23.6
国	23.2	20.1	

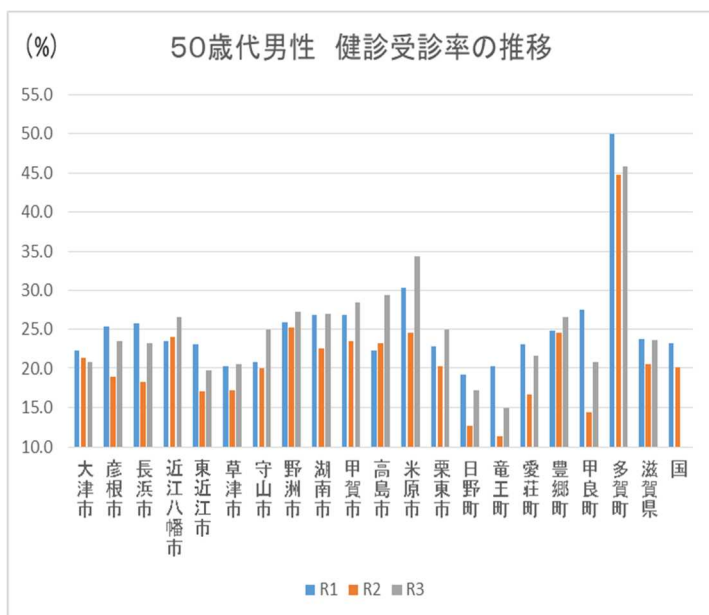



女性	R1	R2	R3
大津市	30.8	27.1	27.3
彦根市	33.7	23.9	30.1
長浜市	35.5	22.6	30.6
近江八幡市	31.9	30.6	33.6
東近江市	32.2	22.1	25.6
草津市	29.4	22.7	27.4
守山市	27.9	31.2	27.2
野洲市	34.8	33.2	36.7
湖南市	36.0	31.2	36.6
甲賀市	34.3	28.8	35.1
高島市	28.8	26.4	30.9
米原市	42.9	31.9	37.7
栗東市	32.2	26.2	31.3
日野町	34.4	19.9	24.8
竜王町	41.2	30.0	37.5
愛荘町	32.1	20.3	27.1
豊郷町	34.4	28.2	26.6
甲良町	33.8	32.9	38.5
多賀町	44.1	41.1	46.9
滋賀県	32.5	26.5	29.9
国	30.2	25.6	

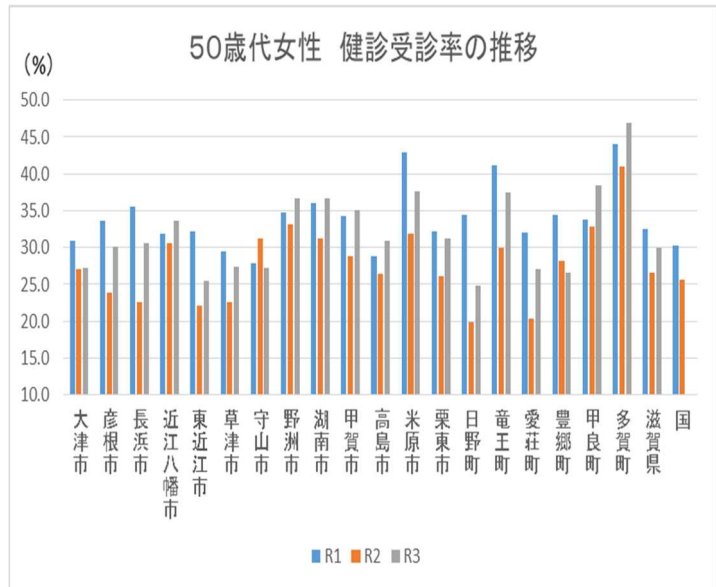

⑦ 特定健診未受診者かつ医療機関受診なしの者の状況

	R1	R2	R3
大津市	36.8	37.2	36.1
彦根市	36.7	38.0	37.3
長浜市	32.6	31.9	31.5
近江八幡市	37.0	36.9	36.8
東近江市	48.2	33.1	33.0
草津市	19.8	38.8	39.0
守山市	36.7	36.6	35.2
野洲市	39.6	41.5	39.5
湖南市	39.5	40.4	39.4
甲賀市	38.3	39.2	39.4
高島市	35.9	35.9	33.6
米原市	41.0	39.5	38.5
栗東市	39.6	36.1	39.8
日野町	30.2	31.7	29.5
竜王町	36.1	37.4	37.6
愛荘町	37.8	36.9	39.6
豊郷町	34.5	31.3	32.3
甲良町	29.8	28.2	28.1
多賀町	35.4	38.5	35.9
滋賀県	35.9	36.6	36.1
国	30.2		

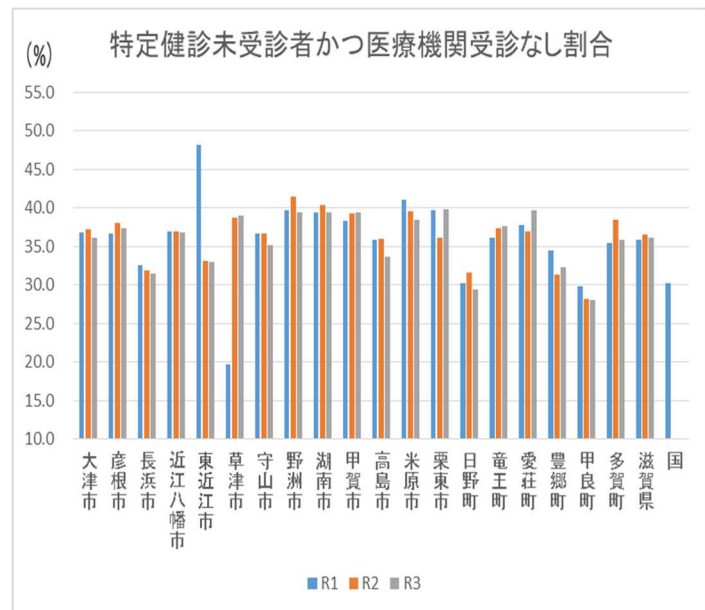

⑧ 特定保健指導実施率

各市町における実施率の格差が大きい状況です。生活習慣病の発症予防のためには、より多くの対象者に保健指導を実施することが必要です。

特定保健指導保険者別受診率の推移(H28-R3)

保険者	大津市	彦根市	長浜市	近江八幡市	東近江市	草津市	守山市	野洲市	湖南市	甲賀市	高島市	米原市	栗東市	日野町	竜王町	愛荘町	豊郷町	甲良町	多賀町	滋賀県
H28	12.0%	37.7%	48.1%	45.0%	65.8%	16.7%	43.9%	23.8%	26.4%	18.5%	40.4%	71.4%	22.9%	69.0%	41.4%	60.7%	42.6%	64.4%	65.4%	32.4%
H29	13.6%	34.3%	40.7%	45.2%	63.4%	18.2%	52.5%	30.9%	38.1%	23.7%	45.0%	65.8%	35.2%	70.4%	52.0%	65.3%	52.4%	66.7%	58.8%	34.7%
H30	21.7%	27.6%	37.2%	44.0%	64.3%	33.1%	54.2%	39.7%	38.3%	25.5%	49.1%	67.7%	36.3%	64.2%	64.9%	61.3%	54.3%	77.2%	63.9%	38.2%
R1	19.3%	27.9%	45.9%	31.9%	58.9%	22.1%	51.6%	29.8%	43.3%	25.9%	65.6%	59.9%	32.7%	71.3%	52.5%	65.6%	41.8%	4.1%	54.5%	36.1%
R2	20.4%	27.8%	57.2%	25.5%	61.0%	18.9%	44.1%	32.1%	44.1%	24.7%	67.1%	64.2%	21.9%	64.4%	31.0%	51.2%	35.1%	51.7%	70.4%	35.6%
R3	21.3%	26.1%	55.8%	21.5%	49.9%	16.7%	45.6%	31.0%	42.8%	25.0%	60.7%	57.4%	23.9%	61.2%	47.5%	58.3%	29.3%	73.3%	55.4%	34.7%

特定保健指導 保険者別実施率の推移

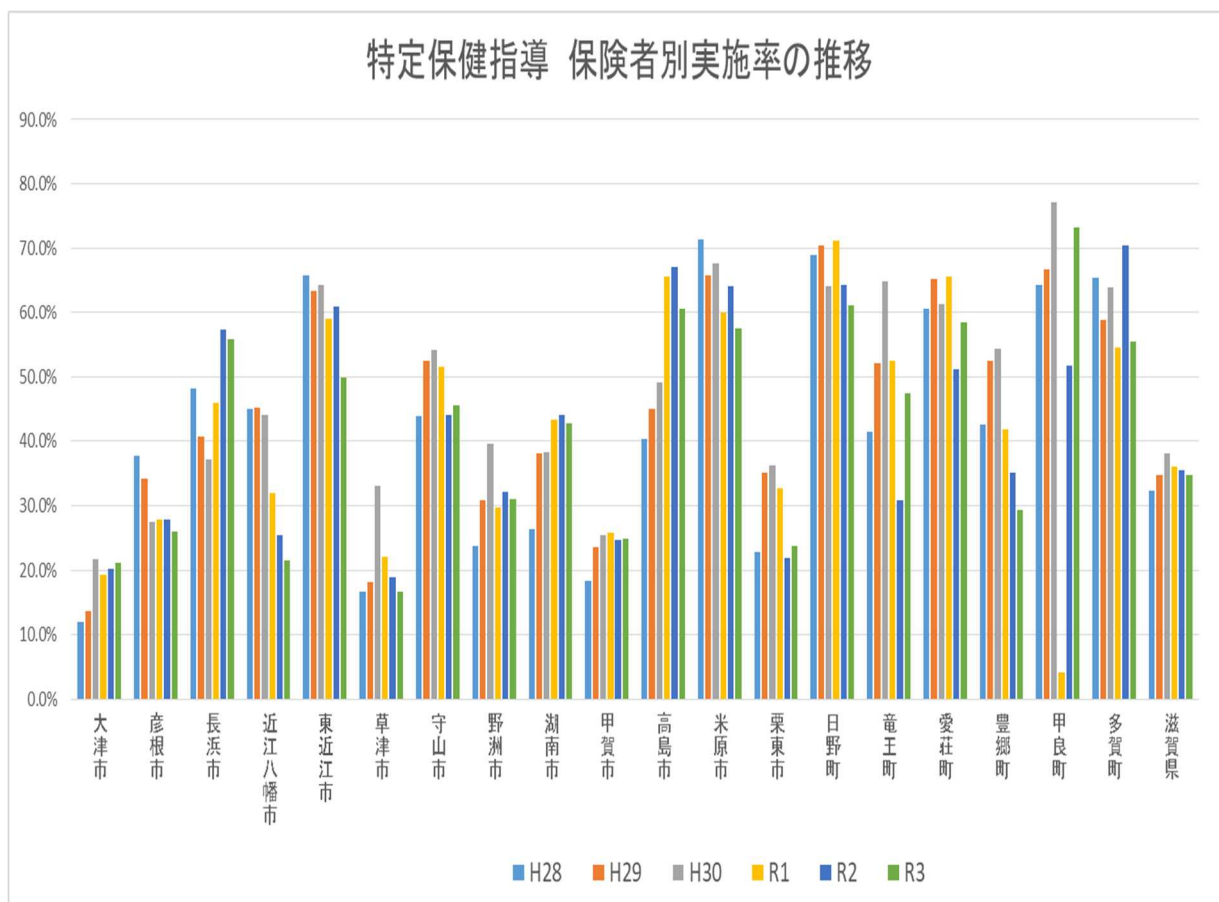

⑨ 報提供実施率

	大津市	彦根市	長浜市	近江八幡市	東近江市	草津市	守山市	野洲市	湖南市	甲賀市	高島市	米原市	栗東市	日野町	竜王町	愛荘町	豊郷町	甲良町	多賀町
H29	100%	100%	100%	100%	100%	100%	100%	100%	100%	100%	100%	92.8%	8.1%	65.7%	100%	54.2%	100%	100%	100%
H30	100%	100%	100%	92.0%	100%	100%	100%	100%	100%	100%	100%	91.2%	7.8%	100%	100%	100%	100%	100%	100%
R1	100%	100%	100%	100%	100%	100%	100%	100%	100%	91.5%	100%	91.5%	100%	100%	43.4%	100%	100%	100%	100%
R2	100%	100%	100%	100%	100%	100%	100%	100%	100%	100%	100%	92.2%	82.3%	100%	100%	100%	100%	100%	100%
R3	100%	100%	100%	100%	100%	100%	100%	100%	100%	100%	100%	90.4%	90.2%	100%	100%	100%	100%	100%	100%

⑩ 受診勧奨判定値以上の者の医療機関受診率

	大津市	彦根市	長浜市	近江八幡市	東近江市	草津市	守山市	野洲市	湖南市	甲賀市	高島市	米原市	栗東市	日野町	竜王町	愛荘町	豊郷町	甲良町	多賀町
H29	23.6%	37.4%	36.7%	47.3%	81.2%	69.5%	未把握	31.8%	16.6%	40.9%	49.8%	21.3%	17.5%	61.7%	50.0%	58.2%	74.0%	64.4%	84.5%
H30	13.3%	39.7%	49.9%	58.3%	77.9%	63.1%	99.9%	0.8%	54.2%	51.0%	45.8%	14.4%	41.4%	53.7%	51.5%	58.5%	74.0%	61.2%	83.9%
R1	70.9%	36.0%	51.9%	81.2%	70.0%	70.3%	37.4%	37.1%	67.6%	74.8%	49.4%	23.5%	38.2%	57.8%	45.9%	60.7%	80.5%	67.5%	88.6%
R2	67.5%	72.0%	64.6%	79.4%	58.5%	47.7%	39.5%	36.4%	77.8%	68.1%	54.1%	61.7%	51.1%	67.6%	57.0%	31.4%	70.4%	—	59.6%
R3	68.5%	50.1%	64.0%	78.3%	49.8%	64.7%	37.8%	44.7%	83.7%	67.7%	57.0%	70.3%	43.3%	52.3%	45.8%	64.7%	67.6%	65.0%	54.1%

⑪ ハイリスク者への受診勧奨、再勧奨実施率

	大津市	彦根市	長浜市	近江八幡市	東近江市	草津市	守山市	野洲市	湖南市	甲賀市	高島市	米原市	栗東市	日野町	竜王町	愛荘町	豊郷町	甲良町	多賀町
H29	95.5%	62.2%	100%	100%	100%	未実施	100%	100%	38.0%	73.6%	84.8%	89.8%	未実施	65.0%	100%	100%	100%	76.1%	100%
H30	100%	53.7%	97.9%	100%	100%	未実施	100%	38.9%	100%	85.6%	48.8%	81.5%	100%	54.5%	100%	100%	100%	100%	100%
R1	100%	100%	100%	100%	100%	未実施	100%	100%	100%	100%	54.5%	86.5%	100%	100%	100%	100%	100%	100%	100%
R2	100%	100%	100%	100%	100%	未実施	100%	100%	100%	100%	76.3%	94.8%	100%	96.4%	100%	100%	100%	100%	100%
R3	88.2%	100%	100%	100%	100%	未実施	100%	100%	100%	100%	100%	71.4%	100%	100%	100%	100%	100%	100%	100%

⑫ ハイリスク者の医療機関受診率

	大津市	彦根市	長浜市	近江八幡市	東近江市	草津市	守山市	野洲市	湖南市	甲賀市	高島市	米原市	栗東市	日野町	竜王町	愛荘町	豊郷町	甲良町	多賀町
H29	23.7%	49.2%	67.9%	54.7%	69.9%	60.9%	59.6%	31.8%	21.1%	37.6%	49.8%	64.6%	73.0%	58.3%	48.1%	64.2%	68.2%	76.1%	23.9%
H30	31.7%	53.7%	58.9%	13.0%	78.8%	56.0%	10.9%	13.0%	31.9%	58.7%	45.8%	54.2%	74.4%	63.6%	51.7%	62.1%	64.3%	87.9%	75.6%
R1	13.0%	37.7%	48.3%	37.7%	74.8%	55.7%	91.1%	39.4%	65.9%	35.0%	46.8%	71.0%	65.8%	62.1%	52.8%	69.7%	80.0%	75.6%	84.4%
R2	20.7%	34.6%	63.4%	23.4%	63.4%	48.2%	94.5%	36.4%	71.6%	55.0%	70.5%	54.7%	75.7%	72.7%	60.0%	64.8%	67.8%	77.5%	76.5%
R3	8.3%	53.5%	67.3%	46.6%	50.0%	62.7%	93.4%	44.7%	61.8%	50.4%	57.0%	71.7%	74.3%	49.3%	90.7%	63.6%	77.9%	99.1%	78.5%

## 糖尿病性腎症重症化予防対策

平成 30 年 3 月に策定した滋賀県糖尿病性腎症重症化予防プログラムに基づく受診勧奨・保健指導の取組をすすめています。

### 滋賀県糖尿病性腎症重症化予防プログラムにもとづく事業実施・評価について

\* 事業実施にあたっては、事業実施要領、事業計画等を作成する

#### 1. 対象者抽出

健診データ・レセプトデータから対象者を抽出（抽出方法については別に示すとおり）

#### 2. 受診勧奨・保健指導

保険者および行政の専門職は「滋賀県糖尿病性腎症重症化予防プログラム 保健指導ガイド」を参考に実施。

#### 3. 評価

市町は、事業実施状況等についてデータ分析を行い、関係者間で情報共有を図り、今後の事業の取組を見直すなど PDCA サイクルを回す。

#### 4. 連携体制

保健所は、市町における事業実施への支援を行うとともに、取組状況を共有し、糖尿病地域医療連携推進会議等において課題、対応策等検討、取組実施し、関係機関の連携体制を構築する。

#### 5. 数値目標

指標	目標値	現状値 (R2)	備考
受診勧奨実施率	100%	健診受診者からの把握：83.9% 治療中断者：96.0%	データヘルス計画参考 (受診勧奨実施対象者数/受診勧奨対象者数)
医療機関受診率	80%	健診受診者からの把握：61.7% 治療中断者：72.8%	データヘルス計画参考 (確認方法は保健指導ガイド参考) (医療機関受診者数/受診勧奨対象者数)
保健指導実施率	80%	93%	(実施方法は保健指導ガイド参考) (保健指導終了者数(終了者の定義は各市町の実施要領に定める)/保健指導実施対象者数)
医療機関と連携して保健指導している市町数	19 市町	18 市町	
糖尿病性腎症による新規透析導入者	増加の抑制	145 人	プログラム対象者の中で、新規透析導入者の経過を把握する。

糖尿病性腎症重症化予防プログラムに基づく実施状況 (2022.12調査)

No. 1

	大津市	彦根市	長浜市	近江八幡市	東近江市	草津市	守山市	野洲市	湖南市	甲賀市	高島市	米原市	栗東市	日野町	竜王町	愛荘町	豊郷町	甲良町	多賀町	県計	
糖尿病性腎症重症化予防事業実施要領、プログラムの作成	有	有	有	有	有	有	有	有	有	有	有	有	無	有	有	無	有	無	無	無	15市町

1. 受診勧奨実施状況 ※市町独自基準あり

<健診受診者からの把握>	大津市*	彦根市*	長浜市*	近江八幡市	東近江市*	草津市	守山市*	野洲市*	湖南市*	甲賀市	高島市*	米原市	栗東市	日野町	竜王町	愛荘町*	豊郷町	甲良町	多賀町	県合計	
受診勧奨実施率	100%	100%	100%	100%	62.8%	100%	100%	100%	100%	100%	100%	100%	100%	100%	#DIV/0!	100%	100%	100%	100%	100%	88.9%
対象者数 (a)	35	1	54	3	164	4	4	23	125	1	106	8	6	6	0	1	3	7	1	552	
受診勧奨実施者数 (b)	35	1	54	3	103	4	4	23	125	1	106	8	6	6	0	1	3	7	1	491	
(b)に該当する者のうち、受診が確認できた者の数	6	0	40	0	66	3	3	23	121	0	84	7	5	4	0	0	3	7	1	373	
再勧奨実施率	0%	100%	21.4%	0%	0%	0%	0%	#DIV/0!	100%	100%	100%	100%	100%	0%	#DIV/0!	0%	#DIV/0!	#DIV/0!	#DIV/0!	#DIV/0!	18.4%
勧奨後未受診者数	29	1	14	3	98	1	1	0	4	1	22	1	1	2	0	1	0	0	0	179	
再勧奨実施数	0	1	3	0	0	0	0	0	4	1	22	1	1	0	0	0	0	0	0	33	
再勧奨後受診者数	0	0	3	0	0	0	0	0	0	0	0	0	0	0	0	0	0	0	0	3	
未受診者数	29	1	14	3	98	1	1	0	4	1	22	1	1	2	0	1	0	0	0	179	
受診率	17.1%	0%	79.6%	0%	40.2%	75.0%	75.0%	100%	96.8%	0%	79.2%	87.5%	83.3%	66.7%	#DIV/0!	0%	100%	100%	100%	100%	68.1%

<治療中断者>	大津市*	彦根市*	長浜市*	近江八幡市	東近江市*	草津市	守山市	野洲市	湖南市*	甲賀市	高島市*	米原市*	栗東市	日野町	竜王町	愛荘町	豊郷町	甲良町	多賀町	県合計
受診勧奨実施率	91.2%	100%	100%	100%	100%	100%	4.5%	100%	50.6%	100%	100%	100%	100%	0%	100%	100%	66.7%	100%	#DIV/0!	59.1%
対象者数 (c)	34	17	26	16	19	21	111	8	79	11	5	5	4	3	2	6	3	2	0	372
受診勧奨者数 (d)	31	17	26	16	19	21	5	8	40	11	5	5	4	0	2	6	2	2	0	220
(d)に該当する者のうち、受診が確認できた者の数	5	5	14	9	4	4	0	5	3	8	2	0	4	0	0	0	1	1	0	65
再勧奨実施率	0%	0%	33.3%	28.6%	0%	0%	0%	0%	94.6%	66.7%	100%	20.0%	#DIV/0!	#DIV/0!	100%	0%	0%	0%	#DIV/0!	31.6%
勧奨後未受診者数	26	12	12	7	15	17	5	3	37	3	3	5	0	0	2	6	1	1	0	155
再勧奨実施数	0	0	4	2	0	0	0	0	35	2	3	1	0	0	2	0	0	0	0	49
再勧奨後受診者数	0	0	4	1	0	0	0	0	29	0	0	0	0	0	0	0	0	0	0	34
未受診者数	26	12	8	6	15	17	5	3	6	3	2	5	0	3	2	6	2	1	0	122
受診率	14.7%	29.4%	69.2%	62.5%	21.1%	19.0%	0%	62.5%	40.5%	72.7%	40.0%	0%	100%	0%	0%	0%	33.3%	50.0%	#DIV/0!	26.6%

2. 保健指導実施状況

	大津市	彦根市	長浜市	近江八幡市	東近江市	草津市	守山市	野洲市	湖南市	甲賀市	高島市	米原市	栗東市	日野町	竜王町	愛荘町	豊郷町	甲良町	多賀町	県計	
医療機関と連携した保健指導の実施	実施	実施	実施	未実施	実施	実施	実施	実施	実施	実施	実施	実施	実施	実施	実施	実施	実施	実施	実施	実施	18市町
保健指導実施率 (保健指導終了者数 / 保健指導実施対象者数)	83%	100%	100%	#DIV/0!	100%	#DIV/0!	93%	96%	0%	100%	83%	67%	100%	#DIV/0!	#DIV/0!	#DIV/0!	#DIV/0!	100%	100%	92.8%	
対象者数	106	83	54	19	167	1	52	412	32	24	25	40	25	0	0	0	3	7	2	1,052	
主治医より了解が得られ、指示のあった保健指導対象者数 (e)	6	2	54	0	167	1	34	124	12	16	6	40	12	0	0	0	0	4	2	480	
本人了解後 保健指導実施者数 (f)	6	2	52	0	114	0	14	24	6	1	6	27	5	0	0	0	0	4	2	263	
未実施者数 (e)-(f)	0	0	2	0	53	1	20	100	6	15	0	13	7	0	0	0	0	0	0	217	
保健指導終了者数 (g)	5	2	52	0	114	0	13	23	0	1	5	18	5	0	0	0	0	4	2	244	
途中脱落者数 (f)-(g)	1	0	0	0	0	0	1	1	0	0	1	9	0	0	0	0	0	0	0	13	
協力医療機関数	6	2	17	0	13	0	12	20	6	1	6	19	4	0	0	0	0	2	2	110	

◆受診勧奨の方法

	大津市	彦根市	長浜市	近江八幡市	東近江市	草津市	守山市	野洲市	湖南市	甲賀市
【健診受診者】 受診勧奨の方法	リーフレットの送付や、訪問・電話等で医療機関への受診勧奨を実施。	健診結果郵送時に受診勧奨の文書を同封。(集団健診のみ) 健診後、3か月経っても受診が確認できない人に対し、受診勧奨通知を郵送。 その後も受診が確認できない人には、電話にて受診勧奨。 電話不通者に対し、再度、受診勧奨通知を送付。	①電話や手紙により初回面談の案内を実施 ②アボがとれた方に対し訪問や来所により面談を実施 ③電話にて初回面談を拒否された場合は電話のみで受診勧奨	①約束なしでの訪問もしくは電話 ② ①で不在の場合、電話番号を把握していれば電話 ③ ①②で出会えない場合、郵送で文書勧奨	保健師による訪問または面接。 出会えない場合は、電話、通知による勧奨。	国保連合会抽出の対象者のレセプトを確認。 受診が確認できなかった対象者に対して、訪問にて受診勧奨を実施。 不在者には、後日受診勧奨を通知。	アンケート送付により受診状況を確認。 受診が未確認である者はレセプトを確認し、電話や面接にて受診勧奨を実施。	通知・電話・訪問	健診結果データ抽出後、対象者に受診勧奨通知を送付。 通知送付から1か月以上経過しても医師連絡票もしくは受診確認アンケートで受診確認できない対象者について、健診受診後の医療レセプトを確認し、受診確認できなかった場合は対象者へ電話等にて受診勧奨を実施。 電話時に希望があれば面談や訪問等で健康相談・保健指導を合わせて実施している。	通知、電話または訪問
【治療中断者】 受診勧奨の方法	大津市独自作成のリーフレットの送付。	受診勧奨通知を郵送。 その後も健診・医療機関での受診確認ができなかった人に対し、再勧奨通知、電話等にて受診勧奨を実施。	①電話や手紙により初回面談の案内を実施 ②アボがとれた方に対し訪問や来所により面談を実施 ③電話にて初回面談を拒否された場合は電話のみで受診勧奨	上記と同じ	受診勧奨：個別通知(受診勧奨通知とリーフレット) *再勧奨は、受診勧奨後6か月時点でレセプト確認し、個別訪問による勧奨を行うが、実施は令和4年度。	国保連合会抽出の対象者のレセプトを確認。 受診が確認できなかった対象者に対して、訪問にて受診勧奨を実施。 不在者には、後日受診勧奨を通知。	通知文および啓発パンフレットの送付	通知・電話・訪問	治療中断者に対し、特定健診受診および医療機関受診について勧奨を電話もしくは通知送付にて実施。 特定健診実施期間終了後、年度末までに特定健診もしくは医療機関への受診確認ができなかった対象者のうち最終通院歴が糖尿病連携医の対象者については、医療機関と連携し受診状況を確認(医師連絡票活用)	通知、電話または訪問

	高島市	米原市	栗東市	日野町	竜王町	愛荘町	豊郷町	甲良町	多賀町
【健診受診者】 受診勧奨の方法	原則は訪問や来所等対面で受診勧奨を行う。 不在時は受診勧奨パンフレットのポストインや電話での勧奨を行う。	個別訪問・個別面談、電話により、受診勧奨を実施する。	受診状況を問うアンケートを送付→「未受診」と回答&返送なしの者へ電話による確認→電話で「未受診」と答えた者に対しては3か月後に再度受診確認電話→受診が確認できない者や電話不在者は最終的にレセプトで状況確認	通知、電話、面談	保健指導の案内と受診勧奨のリーフレットを送付。 日程調整ができた方に対して、訪問や来所により保健指導を実施。 保健指導を拒否された場合や連絡のなかった方へは、電話で受診勧奨を行う。	レセプト、電話、訪問にて受診状況の確認を行った。	健診結果と一緒に医師連絡票を渡す。医師連絡票またはレセプト確認	個別面談の際に医師連絡票を発行し、返信の指示内容に基づき管理栄養士(保健師も適宜同席)が指導を実施している。	対象者に「医師連絡票」を発行し、その用紙を医療受診に持参してもらっている。また、その用紙には、医師記入欄が設けられているため、どのような治療方針であるか、治療・指導の内容を記載していただき、町での指導の必要性も記入してもらっている。
【治療中断者】 受診勧奨の方法	原則は訪問や来所等対面で受診勧奨を行う。 不在時は受診勧奨パンフレットのポストインや電話での勧奨を行う。	初回支援は電話での実施とし、本人の了承が得られた場合個別訪問・個別面談により受診勧奨を実施する。 受診勧奨は全ての対象者に実施するため通知を含む方法で行う。	保健師(看護師)による医療機関への受診勧奨を実施(電話勧奨・不通の場合、日と時間を変え3回まで集電)→電話が繋がらなかった者に対し文書による医療機関受診勧奨を実施→レセプトにより受診の有無を確認する→勧奨後未受診者については翌年度事業実施に再勧奨を行う	通知、電話、面談	保健指導の案内と受診勧奨のリーフレットを送付。 日程調整ができた方に対して、訪問や来所により保健指導を実施。 保健指導を拒否された場合や連絡のなかった方へは、電話で受診勧奨を行う。	対象者に受診状況を確認する内容の通知を行った。	訪問による面接、レセプト確認、	文書通知のみ。	まず、レセプトで状況を確認。その後、本人に電話や、訪問で医療機関にかかっているかなど聞き取りを実施し、勧奨している。

◆糖尿病性腎症による新規透析導入者数 (出典:滋賀腎・透析研究会「糖尿病性腎症を原疾患とした新規透析導入者数」  
(令和2年)145人 → (令和3年)165人

## IV 資料編

# 1. 国保および後期高齢者の状況（加入率・平均年齢・被保者数）

国保被保険者の平均年齢は年々高くなっており、前期高齢者に対するフレイル予防も重要な視点となっています。

## (1) 国保の状況（加入率・平均年齢）

加入率	H29	H30	R1	R2	R3	平均年齢	H29	H30	R1	R2	R3
大津市	21.3%	20.6%	20.1%	20.0%	19.7%	53.3歳	53.3歳	53.6歳	53.9歳	54.3歳	54.5歳
彦根市	20.6%	20.0%	19.5%	19.3%	18.9%	52.1歳	52.1歳	52.4歳	52.8歳	53.5歳	53.9歳
長浜市	22.5%	21.5%	20.9%	20.5%	20.0%	53.1歳	53.1歳	53.6歳	54.0歳	54.7歳	55.0歳
近江八幡市	21.1%	20.5%	20.0%	19.6%	19.1%	54.3歳	54.3歳	54.6歳	54.9歳	55.6歳	55.6歳
東近江市	21.1%	20.4%	19.8%	19.6%	19.1%	53.3歳	53.3歳	53.7歳	53.9歳	54.2歳	54.6歳
草津市	18.7%	18.2%	17.8%	17.7%	17.3%	52.5歳	52.5歳	52.5歳	53.0歳	53.0歳	53.0歳
守山市	19.5%	18.9%	18.4%	18.3%	17.9%	53.1歳	53.1歳	53.5歳	53.8歳	54.2歳	54.5歳
野洲市	21.3%	19.9%	19.4%	19.3%	18.6%	54.3歳	54.3歳	54.9歳	55.0歳	55.3歳	55.6歳
湖南市	21.3%	20.6%	20.3%	19.9%	19.4%	53.2歳	53.2歳	53.4歳	53.6歳	54.3歳	54.7歳
甲賀市	20.9%	20.2%	19.8%	19.6%	19.2%	53.8歳	53.8歳	54.2歳	54.6歳	55.2歳	55.5歳
高島市	25.4%	24.3%	23.7%	23.3%	22.8%	54.2歳	54.2歳	54.9歳	55.4歳	56.1歳	56.6歳
米原市	20.7%	20.1%	20.0%	19.9%	19.7%	54.3歳	54.3歳	54.8歳	54.5歳	55.4歳	55.4歳
栗東市	17.6%	17.2%	16.9%	16.8%	16.7%	50.9歳	50.9歳	50.9歳	51.1歳	51.4歳	51.3歳
日野町	21.7%	21.2%	20.9%	20.2%	19.6%	54.3歳	54.3歳	54.0歳	54.2歳	55.1歳	55.0歳
竜王町	19.9%	19.6%	18.9%	18.6%	18.6%	54.8歳	54.8歳	55.1歳	55.8歳	56.9歳	57.0歳
愛荘町	20.3%	19.2%	18.4%	18.5%	18.2%	51.0歳	51.0歳	51.7歳	52.2歳	53.1歳	52.7歳
豊郷町	26.4%	25.1%	25.0%	25.1%	23.8%	48.9歳	48.9歳	49.6歳	49.2歳	49.6歳	50.8歳
甲良町	27.1%	26.2%	24.7%	25.3%	25.0%	51.1歳	51.1歳	51.8歳	51.9歳	52.2歳	51.9歳
多賀町	23.4%	22.7%	22.0%	21.8%	22.0%	56.1歳	56.1歳	56.3歳	56.4歳	57.6歳	57.1歳
滋賀県	20.9%	20.2%	19.7%	19.6%	19.2%	53.2歳	53.2歳	53.5歳	53.8歳	54.3歳	54.5歳
国	25.6%	24.5%	23.8%	23.5%	22.9%	51.1歳	51.1歳	51.3歳	51.6歳	52.0歳	52.2歳

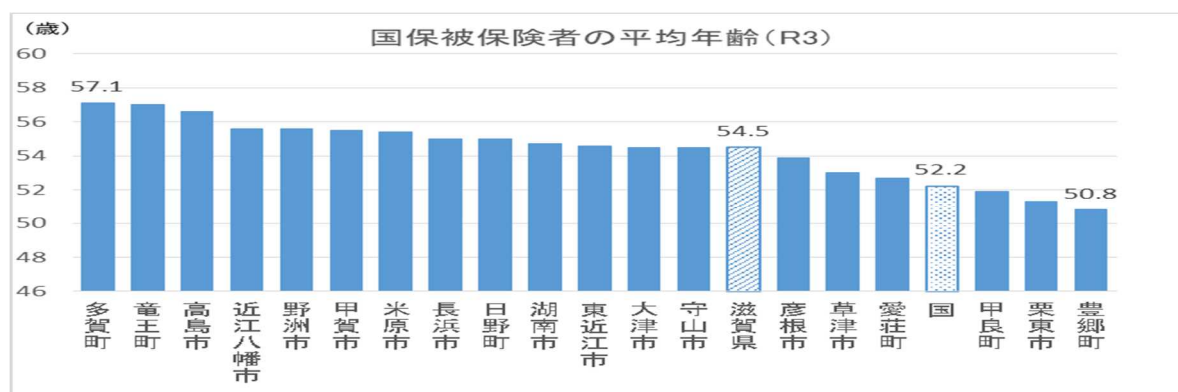
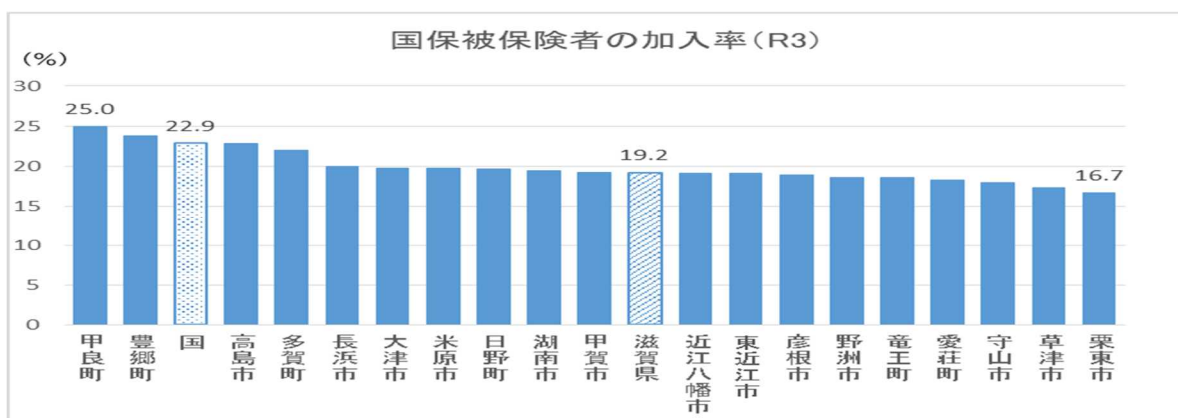



## (2) 後期高齢者の状況(被保険者数・平均年齢)

被保険者数	H29		H30		R1		R2		R3	
大津市	41,519	人	43,302	人	44,574	人	45,189	人	46,756	人
彦根市	13,792	人	14,181	人	14,442	人	14,482	人	14,721	人
長浜市	17,378	人	17,665	人	17,782	人	17,683	人	17,887	人
近江八幡市	10,613	人	10,977	人	11,279	人	11,307	人	11,616	人
東近江市	14,430	人	14,716	人	15,020	人	15,070	人	15,434	人
草津市	12,937	人	13,736	人	14,382	人	14,732	人	15,426	人
守山市	8,142	人	8,569	人	8,889	人	9,054	人	9,491	人
野洲市	6,069	人	6,381	人	6,579	人	6,704	人	6,974	人
湖南市	5,320	人	5,635	人	5,863	人	5,986	人	6,322	人
甲賀市	12,443	人	12,704	人	12,859	人	12,829	人	13,101	人
高島市	8,782	人	8,949	人	8,994	人	8,886	人	8,899	人
米原市	6,201	人	6,314	人	6,365	人	6,220	人	6,279	人
栗東市	5,709	人	5,993	人	6,237	人	6,387	人	6,643	人
日野町	3,307	人	3,325	人	3,355	人	3,327	人	3,415	人
竜王町	1,494	人	1,531	人	1,543	人	1,537	人	1,575	人
愛荘町	2,366	人	2,390	人	2,410	人	2,404	人	2,481	人
豊郷町	903	人	908	人	922	人	903	人	922	人
甲良町	1,150	人	1,149	人	1,165	人	1,155	人	1,177	人
多賀町	1,359	人	1,368	人	1,349	人	1,325	人	1,336	人
滋賀県	173,914	人	179,793	人	184,009	人	185,180	人	190,455	人
国	17,338,328	人	17,841,497	人	18,162,078	人	18,198,852	人	18,589,730	人

平均年齢	H29		H30		R1		R2		R3	
大津市	82.0	歳	82.0	歳	82.2	歳	82.4	歳	82.4	歳
彦根市	82.2	歳	82.2	歳	82.3	歳	82.5	歳	82.6	歳
長浜市	82.4	歳	82.4	歳	82.6	歳	82.9	歳	82.9	歳
近江八幡市	81.9	歳	81.9	歳	82.1	歳	82.3	歳	82.2	歳
東近江市	82.5	歳	82.4	歳	82.5	歳	82.7	歳	82.6	歳
草津市	81.6	歳	81.6	歳	81.7	歳	81.9	歳	82	歳
守山市	81.8	歳	81.8	歳	81.8	歳	82.1	歳	82.1	歳
野洲市	81.7	歳	81.6	歳	81.8	歳	82	歳	81.9	歳
湖南市	81.4	歳	81.5	歳	81.6	歳	81.8	歳	81.7	歳
甲賀市	82.3	歳	82.4	歳	82.6	歳	82.8	歳	82.8	歳
高島市	82.8	歳	82.8	歳	83.0	歳	83.3	歳	83.4	歳
米原市	82.5	歳	82.6	歳	82.7	歳	83	歳	83.1	歳
栗東市	81.3	歳	81.4	歳	81.4	歳	81.7	歳	81.7	歳
日野町	82.9	歳	82.9	歳	83.0	歳	83.2	歳	83.1	歳
竜王町	82.5	歳	82.4	歳	82.4	歳	82.6	歳	82.5	歳
愛荘町	82.6	歳	82.6	歳	82.6	歳	82.9	歳	82.7	歳
豊郷町	82.6	歳	82.5	歳	82.6	歳	82.9	歳	82.7	歳
甲良町	82.0	歳	82.2	歳	82.3	歳	82.6	歳	82.4	歳
多賀町	83.1	歳	83.1	歳	83.2	歳	83.4	歳	83.5	歳
滋賀県	82.1	歳	82.1	歳	82.3	歳	82.5	歳	82.5	歳
国	82.0	歳	82.1	歳	82.2	歳	82.4	歳	82.5	歳

## 2. 平均寿命・平均自立期間

### (1) 平均寿命

滋賀県の男性の平均寿命は全国1位、女性の平均寿命は全国4位。

H27市町村生命表(厚生労働省)より

	男性	女性
大津市	81.92歳	87.76歳
彦根市	81.76歳	87.62歳
長浜市	81.40歳	87.57歳
近江八幡市	81.88歳	87.47歳
東近江市	81.53歳	87.67歳
草津市	82.62歳	87.88歳
守山市	82.23歳	87.59歳
野洲市	81.69歳	87.25歳
湖南市	81.58歳	87.49歳
甲賀市	81.58歳	87.63歳
高島市	81.83歳	87.90歳
米原市	81.64歳	87.48歳
栗東市	81.92歳	87.54歳
日野町	81.50歳	87.55歳
竜王町	81.72歳	87.51歳
愛荘町	81.25歳	87.50歳
豊郷町	81.72歳	87.53歳
甲良町	81.55歳	87.28歳
多賀町	81.79歳	87.54歳
滋賀県	81.79歳	87.62歳
国	80.79歳	87.05歳

### (2) 平均自立期間

滋賀県の平均要介護期間は、男性1.6歳、女性3.4歳。

滋賀県健康づくり支援資料集(令和2年度版)より

	男性(歳)		女性(歳)	
	平均自立期間	平均要介護期間	平均自立期間	平均要介護期間
大津市	80.1歳	1.8歳	83.8歳	4.0歳
彦根市	80.2歳	1.6歳	84.3歳	3.3歳
長浜市	79.8歳	1.6歳	83.9歳	3.7歳
近江八幡市	80.5歳	1.3歳	84.4歳	3.1歳
東近江市	80.3歳	1.2歳	85.0歳	2.7歳
草津市	81.2歳	1.4歳	84.9歳	3.0歳
守山市	80.4歳	1.8歳	83.9歳	3.7歳
野洲市	80.1歳	1.6歳	83.7歳	3.5歳
湖南市	79.9歳	1.7歳	84.1歳	3.4歳
甲賀市	80.2歳	1.3歳	84.7歳	3.0歳
高島市	80.5歳	1.3歳	84.7歳	3.2歳
米原市	79.8歳	1.8歳	83.7歳	3.7歳
栗東市	80.2歳	1.7歳	84.2歳	3.3歳
日野町	80.0歳	1.5歳	84.2歳	3.3歳
竜王町	80.2歳	1.5歳	84.2歳	3.3歳
愛荘町	79.8歳	1.4歳	84.3歳	3.2歳
豊郷町	80.4歳	1.4歳	84.4歳	3.1歳
甲良町	79.9歳	1.6歳	83.0歳	4.3歳
多賀町	80.6歳	1.2歳	84.6歳	2.9歳
滋賀県	80.2歳	1.6歳	84.2歳	3.4歳
国	79.3歳	1.5歳	83.8歳	3.3歳



栗東市	男性	女性
死亡総数	253	217
悪性新生物	83	58
" (胃)	10	6
" (肝及び肝内胆管)	4	6
" (気管、気管支及び肺)	19	4
" (大腸)	7	9
心疾患(高血圧性疾患を除く)	30	40
急性心筋梗塞	12	7
その他虚血性心疾患	0	1
心不全	12	24
脳血管疾患	17	16
くも膜下出血	3	0
脳内出血	6	3
脳梗塞	8	13
肺 炎	13	5
慢性閉塞性肺疾患	5	0
肝 疾 患	6	1
腎 不 全	3	2
老 衰	11	28
不慮の事故	7	11
自 殺	7	4

日野町	男性	女性
死亡総数	112	126
悪性新生物	32	21
" (胃)	3	1
" (肝及び肝内胆管)	4	2
" (気管、気管支及び肺)	9	2
" (大腸)	3	3
心疾患(高血圧性疾患を除く)	10	17
急性心筋梗塞	4	3
その他虚血性心疾患	0	0
心不全	6	9
脳血管疾患	9	13
くも膜下出血	1	0
脳内出血	4	5
脳梗塞	4	6
肺 炎	4	9
慢性閉塞性肺疾患	0	1
肝 疾 患	3	0
腎 不 全	2	1
老 衰	21	28
不慮の事故	4	1
自 殺	2	2

竜王町	男性	女性
死亡総数	51	63
悪性新生物	15	11
" (胃)	1	2
" (肝及び肝内胆管)	0	0
" (気管、気管支及び肺)	7	2
" (大腸)	2	3
心疾患(高血圧性疾患を除く)	11	12
急性心筋梗塞	7	2
その他虚血性心疾患	1	0
心不全	0	6
脳血管疾患	2	8
くも膜下出血	0	1
脳内出血	0	2
脳梗塞	2	5
肺 炎	2	2
慢性閉塞性肺疾患	0	0
肝 疾 患	1	0
腎 不 全	1	0
老 衰	2	13
不慮の事故	1	1
自 殺	0	0

愛荘町	男性	女性
死亡総数	92	105
悪性新生物	25	16
" (胃)	2	5
" (肝及び肝内胆管)	2	2
" (気管、気管支及び肺)	7	1
" (大腸)	4	2
心疾患(高血圧性疾患を除く)	13	19
急性心筋梗塞	4	2
その他虚血性心疾患	0	2
心不全	7	13
脳血管疾患	7	6
くも膜下出血	1	3
脳内出血	2	1
脳梗塞	4	2
肺 炎	0	4
慢性閉塞性肺疾患	0	2
肝 疾 患	1	0
腎 不 全	2	3
老 衰	12	20
不慮の事故	6	2
自 殺	1	1

豊郷町	男性	女性
死亡総数	49	46
悪性新生物	13	13
" (胃)	2	1
" (肝及び肝内胆管)	0	2
" (気管、気管支及び肺)	8	3
" (大腸)	1	2
心疾患(高血圧性疾患を除く)	8	9
急性心筋梗塞	4	1
その他虚血性心疾患	2	2
心不全	2	6
脳血管疾患	3	2
くも膜下出血	0	0
脳内出血	3	0
脳梗塞	0	2
肺 炎	4	2
慢性閉塞性肺疾患	3	0
肝 疾 患	1	0
腎 不 全	0	3
老 衰	4	5
不慮の事故	1	0
自 殺	2	0

甲良町	男性	女性
死亡総数	52	47
悪性新生物	15	9
" (胃)	4	1
" (肝及び肝内胆管)	1	0
" (気管、気管支及び肺)	5	2
" (大腸)	1	2
心疾患(高血圧性疾患を除く)	12	9
急性心筋梗塞	3	2
その他虚血性心疾患	2	0
心不全	6	5
脳血管疾患	4	5
くも膜下出血	0	1
脳内出血	2	1
脳梗塞	2	3
肺 炎	2	1
慢性閉塞性肺疾患	1	0
肝 疾 患	1	0
腎 不 全	2	1
老 衰	3	5
不慮の事故	4	1
自 殺	0	0

多賀町	男性	女性
死亡総数	48	56
悪性新生物	15	11
" (胃)	1	2
" (肝及び肝内胆管)	3	0
" (気管、気管支及び肺)	4	0
" (大腸)	2	3
心疾患(高血圧性疾患を除く)	9	10
急性心筋梗塞	5	2
その他虚血性心疾患	2	0
心不全	2	4
脳血管疾患	4	2
くも膜下出血	0	0
脳内出血	3	1
脳梗塞	1	1
肺 炎	1	1
慢性閉塞性肺疾患	2	0
肝 疾 患	0	0
腎 不 全	1	0
老 衰	5	14
不慮の事故	3	2
自 殺	0	0

(2) EBSMR (2010年～2019年) レーダーチャート

「滋賀県の死因統計解析 市町別標準化死亡比(2010-2019)」(衛生科学センター発行) より

市町別レーダーチャート (2010～2019年)

**大津市**  
EBSMR  
(2010-2019)  
男性

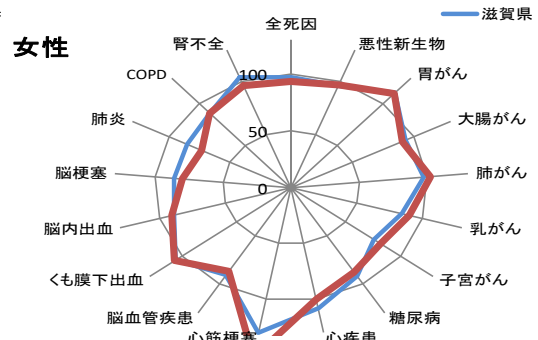
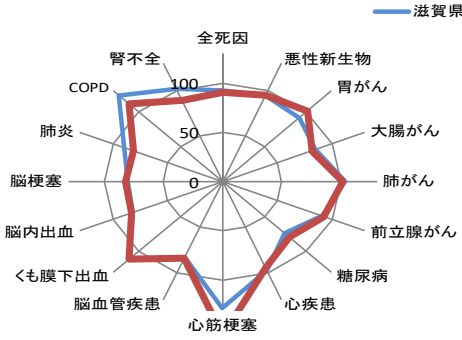

**彦根市**  
EBSMR  
(2010-2019)  
男性

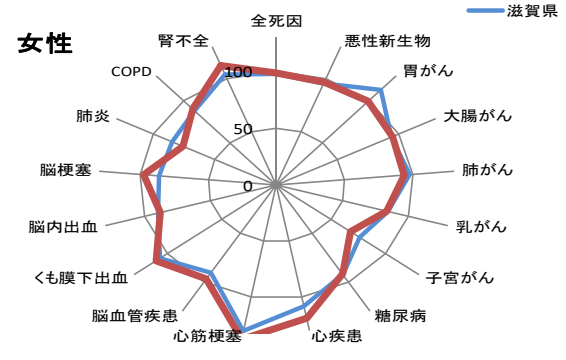
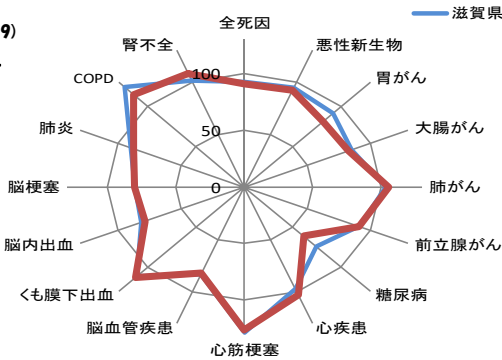

**長浜市**  
EBSMR  
(2010-2019)  
男性

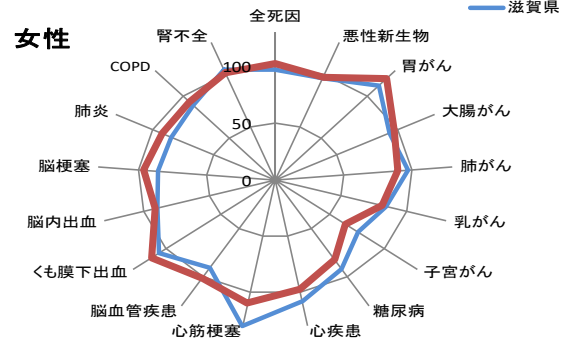
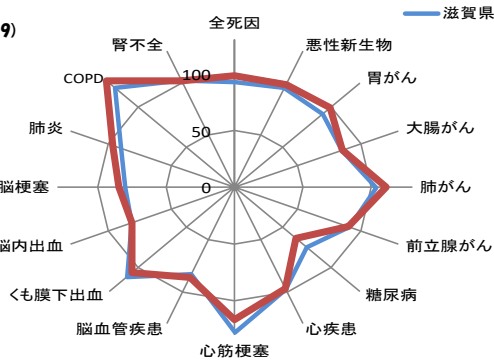

**近江八幡市**  
EBSMR  
(2010-2019)  
男性

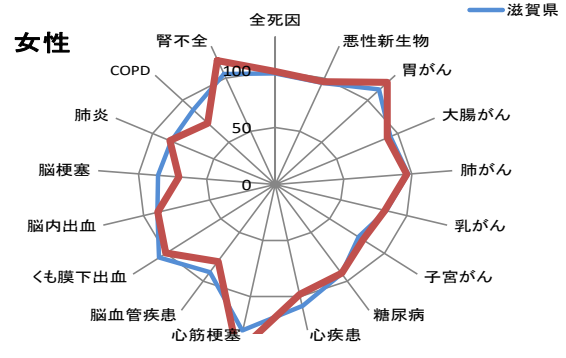
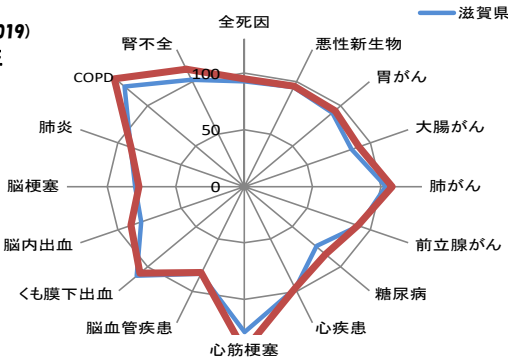

**草津市**  
EBSMR  
(2010-2019)  
男性

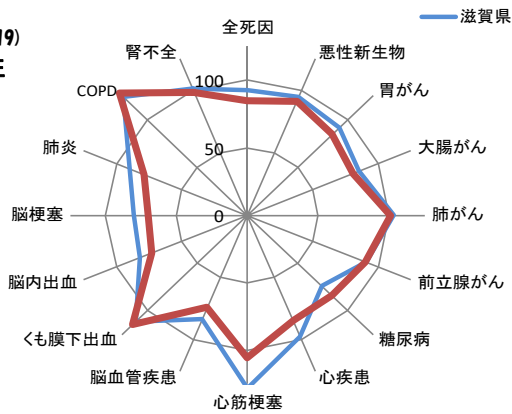

**女性**

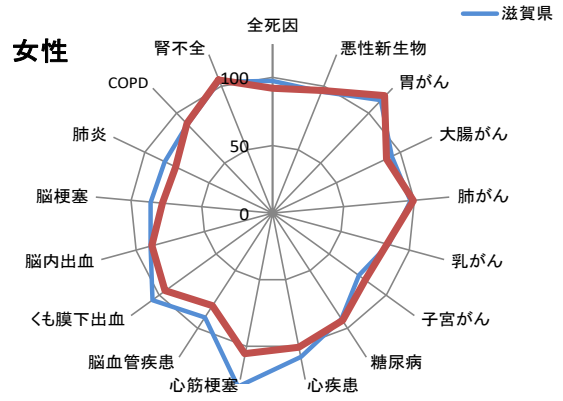

**守山市**  
EBSMR  
(2010-2019)  
男性

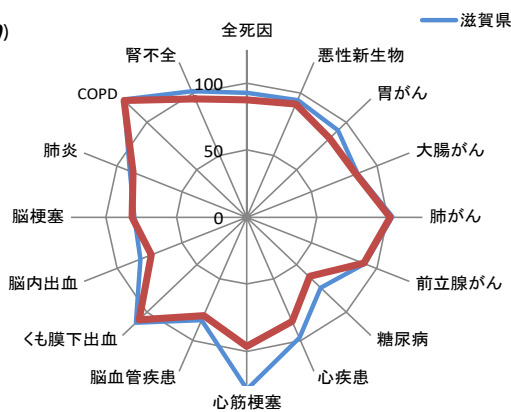

**女性**

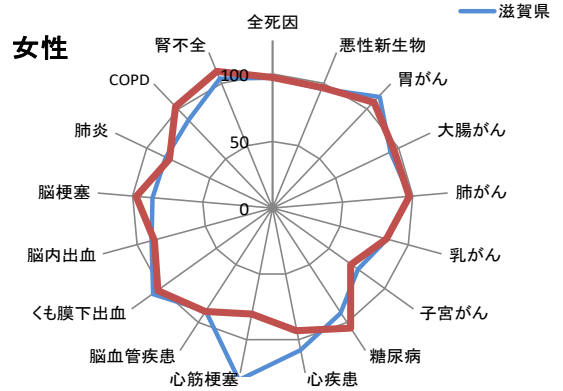

**栗東市**  
EBSMR  
(2010-2019)  
男性

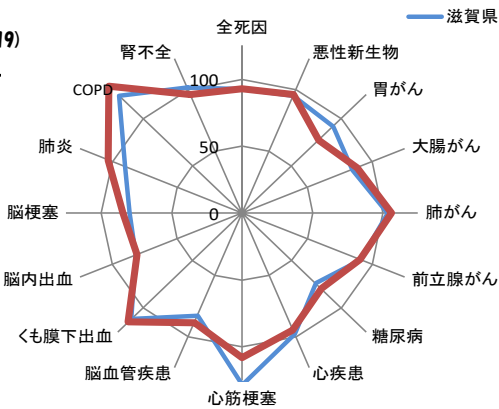

**女性**

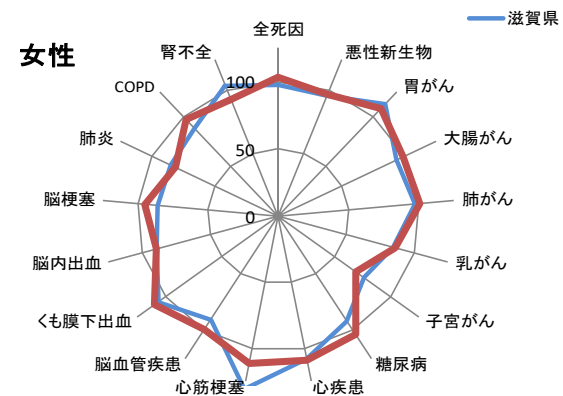

**甲賀市**  
EBSMR  
(2010-2019)  
男性

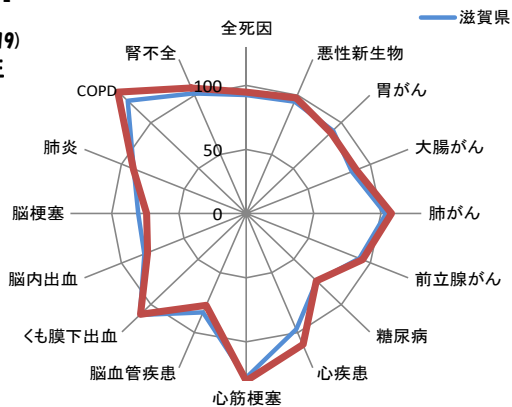

**女性**

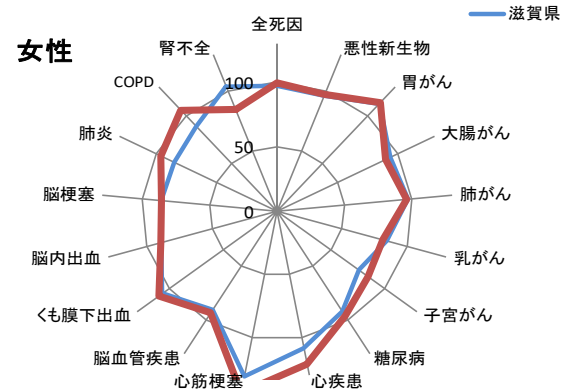

**野洲市**  
EBSMR  
(2010-2019)  
男性

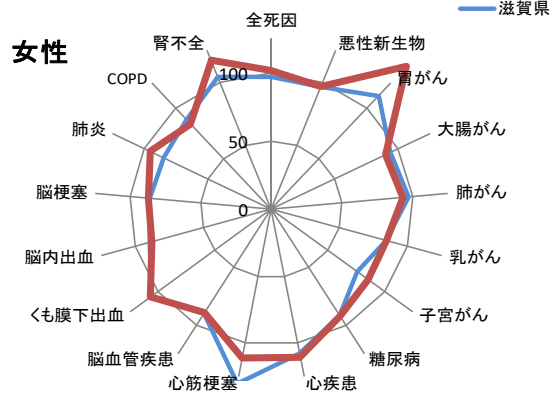
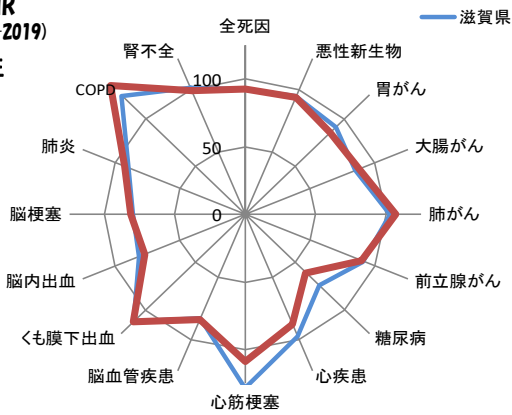

**湖南市**  
EBSMR  
(2010-2019)  
男性

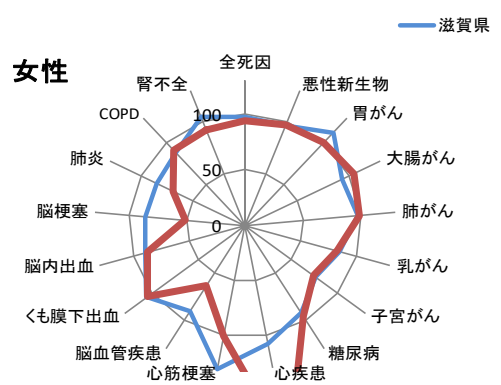
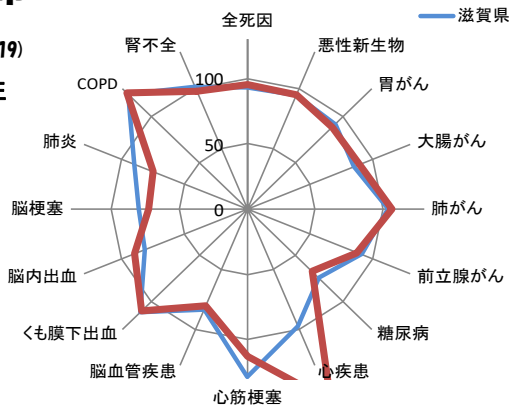

**高島市**  
EBSMR  
(2010-2019)  
男性

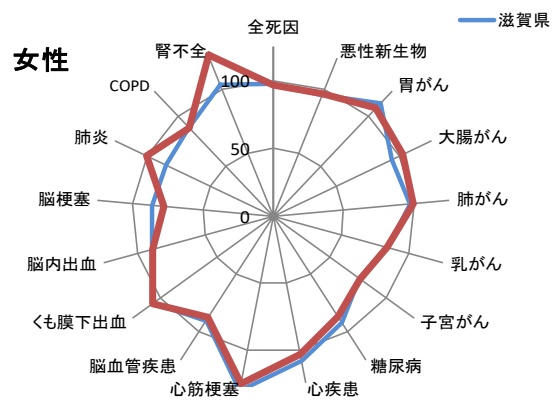
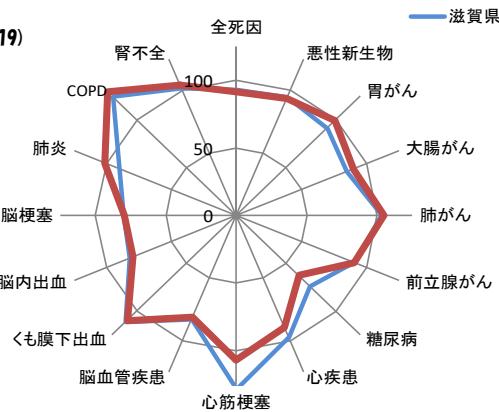

**東近江市**  
EBSMR  
(2010-2019)  
男性

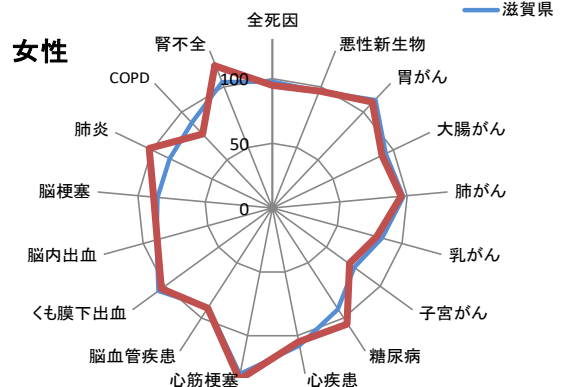
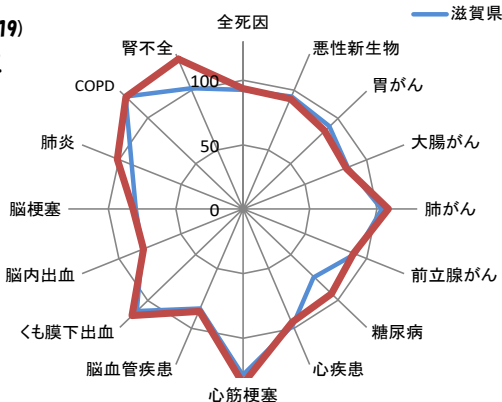

**米原市**  
EBSMR  
(2010-2019)  
男性

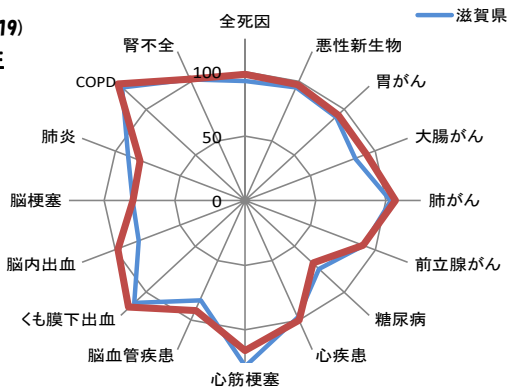

**女性**

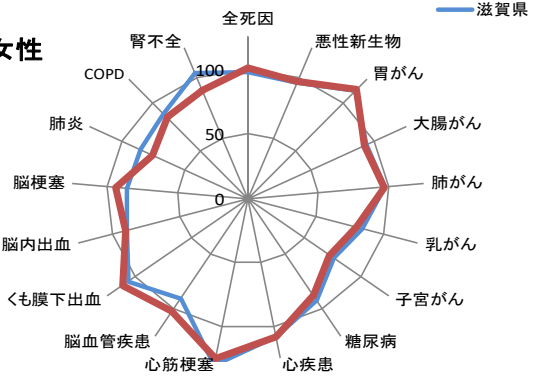

**日野町**  
EBSMR  
(2010-2019)  
男性

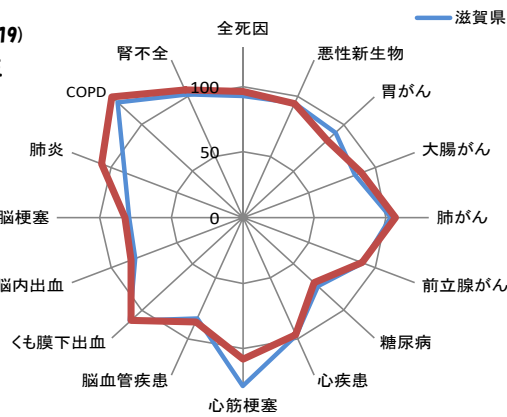

**女性**

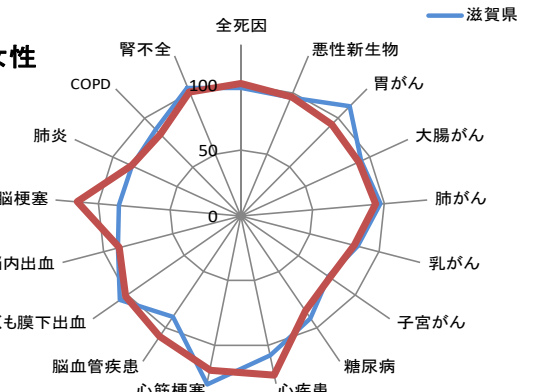

**竜王町**  
EBSMR  
(2010-2019)  
男性

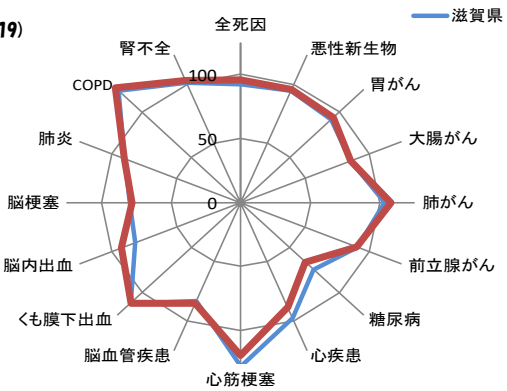

**女性**

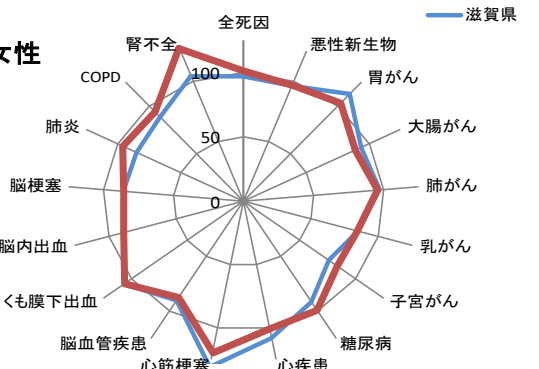

**愛荘町**  
EBSMR  
(2010-2019)  
男性

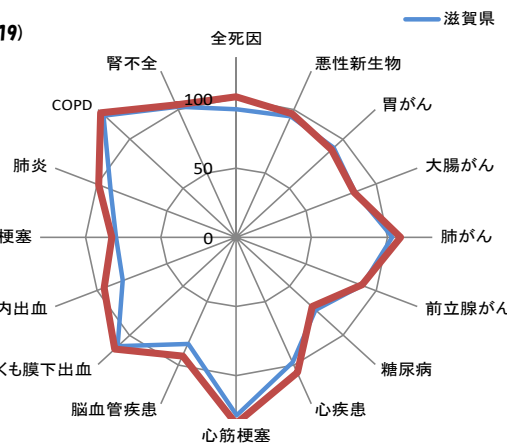

**女性**

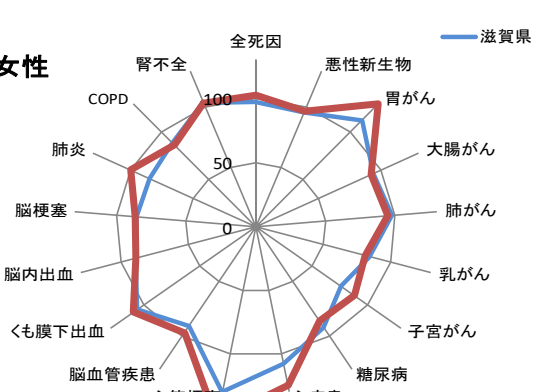



**豊郷町**  
EBSMR  
(2010-2019)  
男性

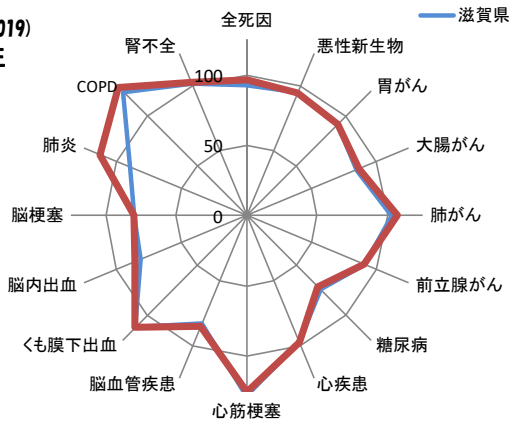

**女性**

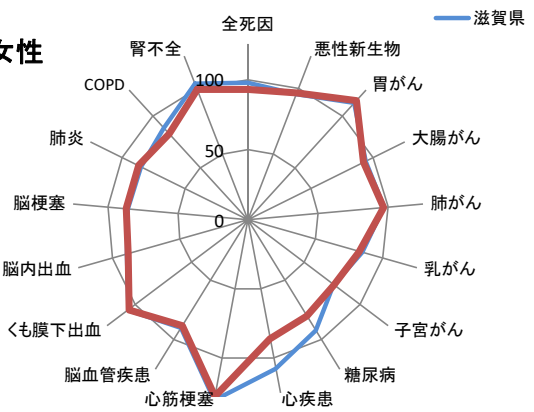

**甲良町**  
EBSMR  
(2010-2019)  
男性

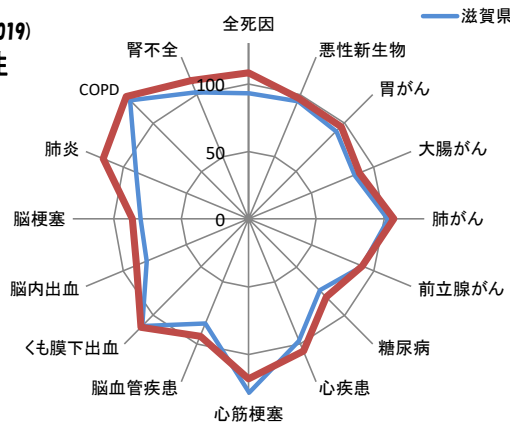

**女性**

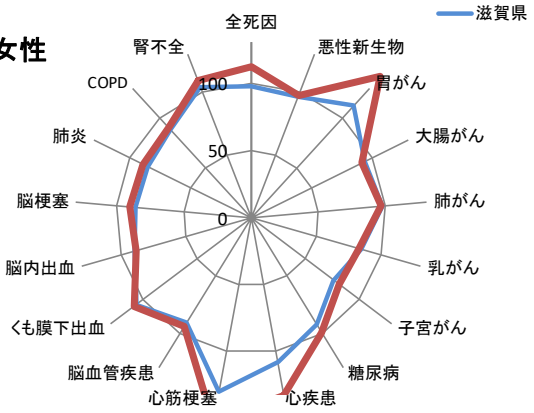

**多賀町**  
EBSMR  
(2010-2019)  
男性

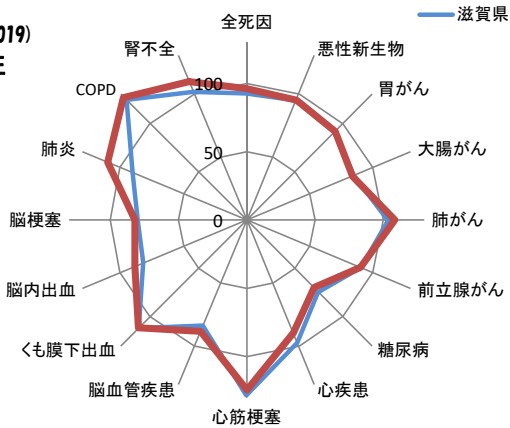

**女性**

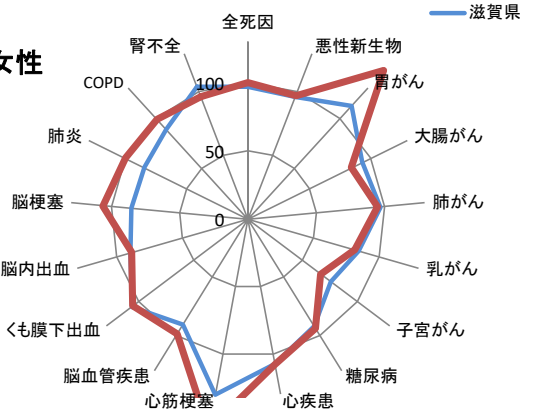

# 保健所別レーダーチャート（2010～2019年）

## 大津市保健所

SMR

(2010-2019)

男性

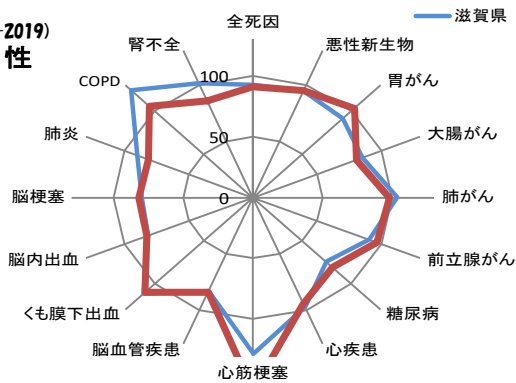

女性

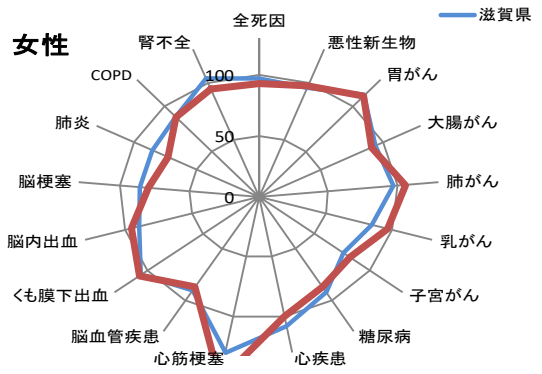

## 草津保健所

SMR

(2010-2019)

男性

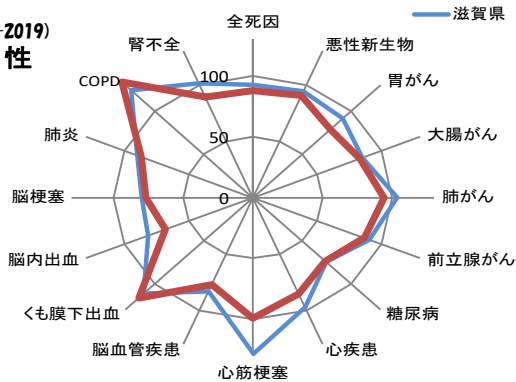

女性

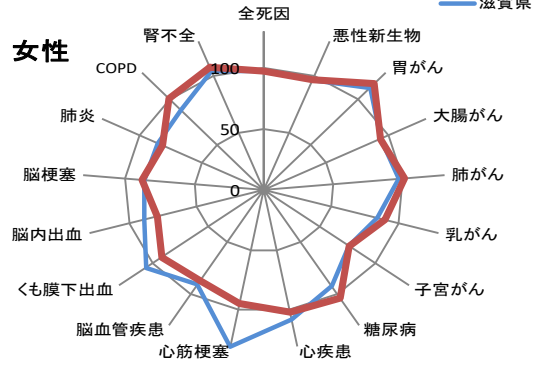

## 甲賀保健所

SMR

(2010-2019)

男性

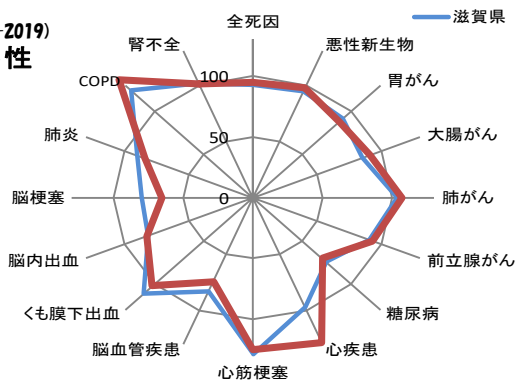

女性

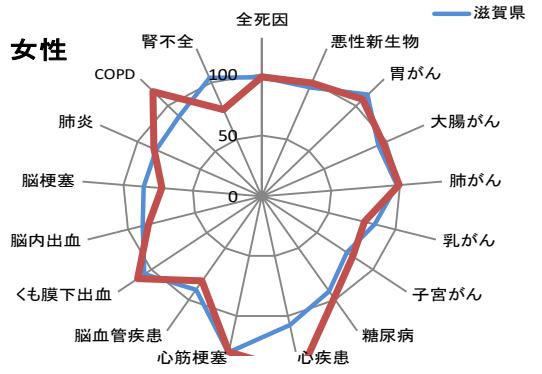

## 東近江保健所

SMR

(2010-2019)

男性

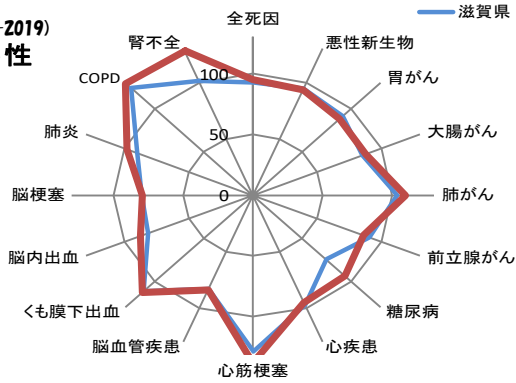

女性

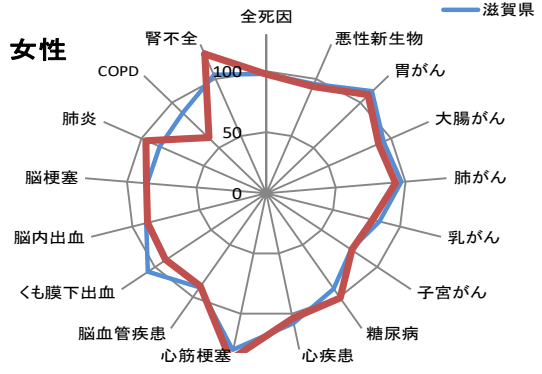

### 彦根保健所

SMR

(2010-2019)

男性

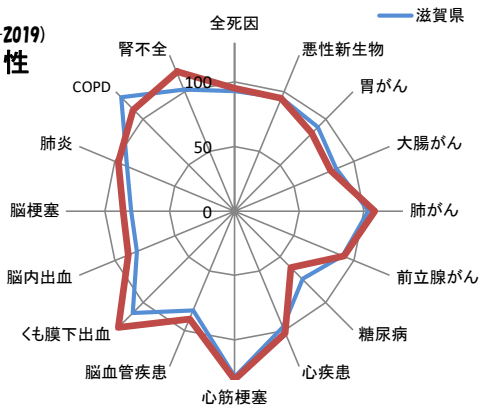

女性

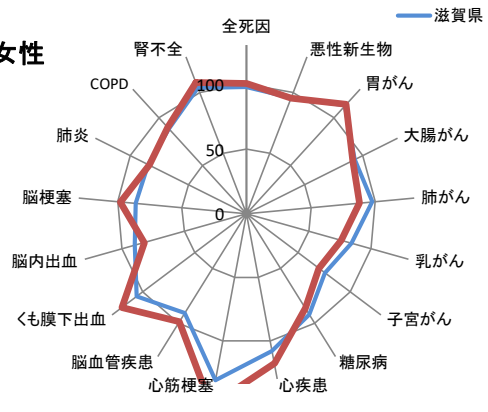

### 長浜保健所

SMR

(2010-2019)

男性

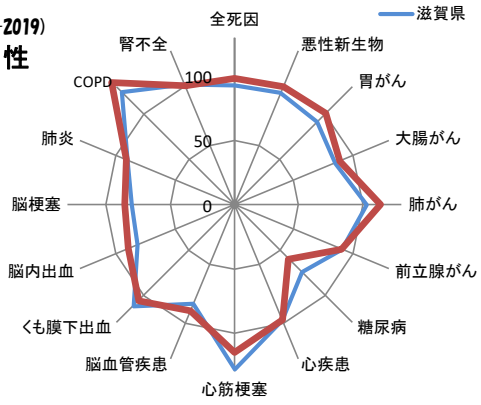

女性

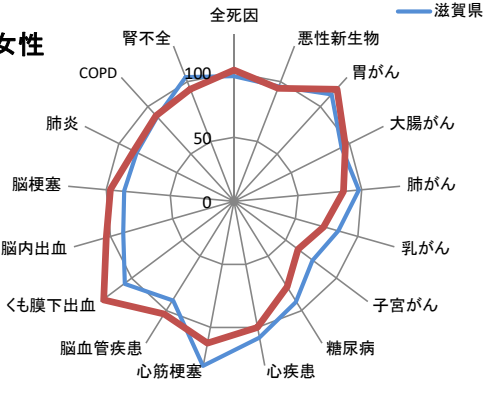

### 高島保健所

SMR

(2010-2019)

男性

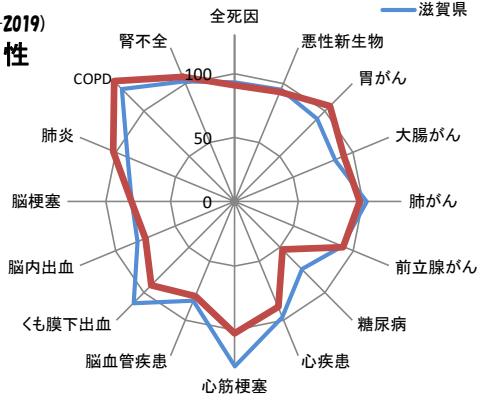

女性

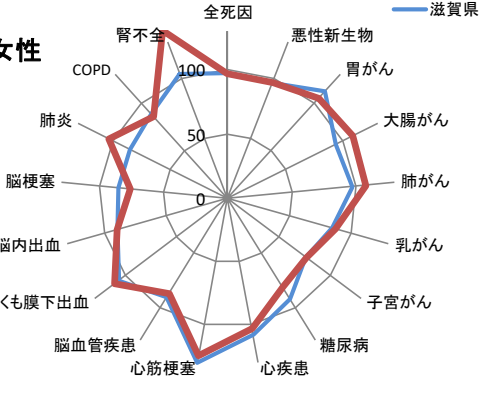

#### 4. 介護の状況（各年度末の状況）

##### （1）認定者数・認定率

認定者数は各年度末の状況。

\*認定率は、認定者数（年度内の平均値）÷介護保険被保険者数（国勢調査）で算出。

H28～H29 は H22 国勢調査。H30、R1、R2、R3 は H27 国勢調査。

	H29				H30				R1				R2				R3			
	認定者数		認定率		認定者数		認定率		認定者数		認定率		認定者数		認定率		認定者数		認定率	
大津市	16,255	人	19.3	%	16,802	人	19.5	%	17,387	人	20.3	%	18,104	人	21.0	%	18,623	人	21.6	%
彦根市	4,909	人	18.2	%	5,006	人	18.7	%	5,273	人	19.3	%	5,289	人	19.7	%	5,399	人	20.0	%
長浜市	6,251	人	19.4	%	6,316	人	19.7	%	6,530	人	20.2	%	6,667	人	20.7	%	6,687	人	21.0	%
近江八幡市	3,348	人	15.7	%	3,387	人	15.9	%	3,457	人	16.2	%	3,460	人	16.3	%	3,449	人	16.4	%
東近江市	4,708	人	16.6	%	4,742	人	16.6	%	4,801	人	16.7	%	4,876	人	17.0	%	4,950	人	17.2	%
草津市	4,677	人	16.8	%	4,867	人	17.5	%	5,083	人	18.3	%	5,316	人	19.0	%	5,538	人	19.8	%
守山市	2,863	人	17.5	%	2,950	人	17.4	%	3,090	人	18.1	%	3,181	人	18.7	%	3,286	人	19.4	%
野洲市	2,225	人	18.2	%	2,287	人	18.6	%	2,371	人	19.2	%	2,449	人	19.6	%	2,454	人	20.0	%
湖南市	1,817	人	15.8	%	1,896	人	15.5	%	1,974	人	16.4	%	2,039	人	16.7	%	2,112	人	17.2	%
甲賀市	4,417	人	18.6	%	4,597	人	19.1	%	4,614	人	19.5	%	4,622	人	19.6	%	4,671	人	19.8	%
高島市	3,265	人	19.7	%	3,360	人	20.4	%	3,420	人	20.7	%	3,455	人	21.0	%	3,513	人	21.4	%
米原市	2,127	人	19.3	%	2,199	人	19.8	%	2,297	人	20.7	%	2,277	人	21.0	%	2,293	人	21.1	%
栗東市	1,907	人	15.9	%	2,008	人	16.3	%	2,055	人	16.9	%	2,153	人	17.4	%	2,234	人	18.4	%
日野町	1,061	人	17.3	%	1,048	人	17.1	%	1,075	人	17.3	%	1,107	人	17.4	%	1,125	人	17.9	%
竜王町	555	人	17.7	%	558	人	18.4	%	569	人	18.6	%	571	人	18.8	%	575	人	18.8	%
愛荘町	811	人	17.7	%	825	人	17.8	%	833	人	18.1	%	825	人	18.0	%	843	人	18.1	%
豊郷町	391	人	19.5	%	384	人	19.2	%	391	人	19.5	%	396	人	19.6	%	416	人	20.1	%
甲良町	424	人	20.7	%	452	人	19.9	%	450	人	20.6	%	448	人	20.8	%	463	人	20.8	%
多賀町	407	人	16.6	%	399	人	16.2	%	380	人	15.9	%	360	人	15.1	%	364	人	14.7	%
滋賀県			18.1	%			18.4	%			18.9	%			19.4	%			19.8	%
国			18.8	%			19.2	%			19.6	%			19.9	%			20.3	%

##### （2）新規認定者数・1号保険者新規認定率

新規認定者数は各年度3月時点で初回認定時が各年度内の人数。

\*新規認定率は、新規認定者数（年度内の平均値）÷介護保険被保険者数（国勢調査）で算出。H28～H29 は H22 国勢調査。H30、R1、R2、R3 は H27 国勢調査。

	H29				H30				R1				R2				R3			
	新規認定者数		新規認定率		新規認定者数		新規認定率		新規認定者数		新規認定率		新規認定者数		新規認定率		新規認定者数		新規認定率	
大津市	2,279	人	0.3	%	2,120	人	0.3	%	2,334	人	0.3	%	2,402	人	0.3	%	2,540	人	0.3	%
彦根市	716	人	0.3	%	524	人	0.3	%	815	人	0.3	%	721	人	0.3	%	797	人	0.3	%
長浜市	908	人	0.3	%	719	人	0.3	%	933	人	0.3	%	885	人	0.3	%	918	人	0.3	%
近江八幡市	536	人	0.3	%	413	人	0.2	%	526	人	0.2	%	486	人	0.2	%	512	人	0.2	%
東近江市	707	人	0.3	%	566	人	0.2	%	655	人	0.2	%	607	人	0.2	%	689	人	0.2	%
草津市	719	人	0.3	%	540	人	0.3	%	775	人	0.3	%	764	人	0.3	%	797	人	0.2	%
守山市	402	人	0.3	%	327	人	0.2	%	483	人	0.3	%	452	人	0.3	%	491	人	0.3	%
野洲市	334	人	0.3	%	233	人	0.3	%	323	人	0.3	%	347	人	0.3	%	337	人	0.3	%
湖南市	290	人	0.2	%	246	人	0.3	%	285	人	0.3	%	313	人	0.3	%	325	人	0.3	%
甲賀市	633	人	0.3	%	550	人	0.3	%	611	人	0.3	%	592	人	0.3	%	620	人	0.3	%
高島市	494	人	0.3	%	406	人	0.3	%	478	人	0.3	%	457	人	0.3	%	504	人	0.3	%
米原市	289	人	0.3	%	250	人	0.3	%	306	人	0.3	%	270	人	0.3	%	274	人	0.3	%
栗東市	305	人	0.3	%	253	人	0.3	%	313	人	0.3	%	359	人	0.3	%	347	人	0.3	%
日野町	151	人	0.3	%	129	人	0.3	%	161	人	0.3	%	170	人	0.3	%	168	人	0.3	%
竜王町	84	人	0.3	%	61	人	0.3	%	91	人	0.3	%	66	人	0.2	%	80	人	0.2	%
愛荘町	122	人	0.2	%	102	人	0.3	%	111	人	0.2	%	106	人	0.2	%	131	人	0.3	%
豊郷町	55	人	0.3	%	37	人	0.3	%	51	人	0.3	%	48	人	0.2	%	72	人	0.3	%
甲良町	53	人	0.2	%	54	人	0.3	%	55	人	0.3	%	45	人	0.2	%	62	人	0.3	%
多賀町	60	人	0.2	%	35	人	0.2	%	43	人	0.2	%	40	人	0.2	%	46	人	0.2	%
滋賀県			0.3	%			0.3	%			0.3	%			0.3	%			0.3	%
国			0.3	%			0.3	%			0.3	%			0.3	%			0.3	%

(3) 要介護者の有病状況（国保・後期）

\*要介護者の有病状況は、各疾病のレセプトを持つ介護認定者数÷介護認定者数で算出

	大津市					彦根市					長浜市				
	H29	H30	R1	R2	R3	H29	H30	R1	R2	R3	H29	H30	R1	R2	R3
糖尿病	27.1 %	27.3 %	27.7 %	27.1 %	27.6 %	23.5 %	24.2 %	24.1 %	23.5 %	24.4 %	23.1 %	22.8 %	23.2 %	22.5 %	23.6 %
高血圧症	54.7 %	55.3 %	55.4 %	54.6 %	55.3 %	57.0 %	58.0 %	58.1 %	57.3 %	58.3 %	56.8 %	57.5 %	57.2 %	55.3 %	56.3 %
脂質異常症	32.6 %	33.3 %	34.1 %	33.7 %	34.6 %	31.0 %	31.4 %	32.1 %	31.9 %	33.2 %	28.3 %	29.2 %	30.1 %	29.2 %	30.3 %
心臓病	65.2 %	65.4 %	65.2 %	63.7 %	64.3 %	68.2 %	68.8 %	68.4 %	67.3 %	67.7 %	66.1 %	66.4 %	65.9 %	64.1 %	64.7 %
脳疾患	22.8 %	22.4 %	22.1 %	21.3 %	20.8 %	25.5 %	24.8 %	22.2 %	21.0 %	20.7 %	23.9 %	23.3 %	22.1 %	20.7 %	20.3 %
がん	12.6 %	13.0 %	13.0 %	12.4 %	12.6 %	10.0 %	10.7 %	10.5 %	10.5 %	10.3 %	10.9 %	10.9 %	11.0 %	11.0 %	11.3 %
筋・骨格	56.5 %	56.8 %	56.9 %	55.9 %	56.1 %	56.0 %	57.7 %	57.4 %	56.9 %	58.2 %	59.5 %	59.9 %	59.7 %	57.9 %	58.3 %
精神	38.1 %	38.4 %	38.6 %	37.6 %	37.4 %	39.9 %	39.9 %	38.1 %	37.0 %	37.2 %	39.8 %	40.6 %	40.6 %	40.0 %	39.8 %
(再)認知症	24.0 %	24.6 %	24.7 %	24.1 %	24.1 %	26.8 %	27.1 %	25.5 %	24.9 %	24.6 %	27.2 %	28.5 %	28.2 %	27.3 %	26.9 %
アルツハイマー病	20.2 %	20.2 %	19.9 %	19.0 %	18.6 %	22.9 %	22.8 %	21.7 %	21.1 %	20.4 %	23.2 %	24.0 %	23.4 %	22.3 %	21.8 %

	近江八幡市					東近江市					草津市				
	H29	H30	R1	R2	R3	H29	H30	R1	R2	R3	H29	H30	R1	R2	R3
糖尿病	23.8 %	24.1 %	24.6 %	24.5 %	25.3 %	23.6 %	23.8 %	24.2 %	24.0	24.6 %	27.1 %	27.5 %	27.1 %	26.8 %	27.8 %
高血圧症	55.7 %	56.0 %	56.2 %	55.1 %	55.3 %	54.9 %	54.5 %	55.2 %	54.2	55.2 %	55.5 %	55.7 %	55.4 %	54.9 %	55.6 %
脂質異常症	29.2 %	30.3 %	30.8 %	30.9 %	32.4 %	30.5 %	30.8 %	31.2 %	31.1	32.3 %	33.9 %	34.4 %	35.4 %	35.2 %	36.2 %
心臓病	65.2 %	65.9 %	66.5 %	65.2 %	65.4 %	67.5 %	66.8 %	66.9 %	65.9	66.5 %	64.5 %	64.3 %	63.6 %	62.7 %	63.4 %
脳疾患	22.6 %	22.5 %	21.9 %	21.1 %	20.6 %	26.5 %	25.8 %	24.6 %	23.2	23.3 %	23.8 %	23.0 %	22.1 %	21.1 %	21.2 %
がん	9.6 %	9.9 %	10.1 %	10.4 %	10.5 %	11.4 %	11.7 %	11.6 %	10.9	11.0 %	11.0 %	11.0 %	11.3 %	11.5 %	11.7 %
筋・骨格	52.5 %	53.4 %	54.4 %	54.2 %	54.9 %	56.5 %	55.9 %	55.5 %	54.7	55.7 %	52.7 %	53.7 %	53.5 %	52.8 %	53.4 %
精神	40.4 %	41.0 %	41.3 %	41.3 %	41.2 %	39.8 %	39.9 %	39.8 %	39.7	41.2 %	38.4 %	38.5 %	37.9 %	37.0 %	36.6 %
(再)認知症	28.6 %	29.2 %	30.5 %	30.8 %	30.4 %	27.9 %	28.7 %	28.8 %	29.0	30.4 %	26.4 %	26.3 %	26.1 %	25.0 %	24.9 %
アルツハイマー病	25.7 %	26.3 %	27.2 %	27.4 %	26.9 %	23.6 %	23.9 %	23.3 %	22.8	23.4 %	22.4 %	21.9 %	21.4 %	20.1 %	19.5 %

	守山市					野洲市					湖南市				
	H29	H30	R1	R2	R3	H29	H30	R1	R2	R3	H29	H30	R1	R2	R3
糖尿病	30.5 %	30.6 %	30.0 %	28.5 %	29.3 %	25.1 %	25.4 %	25.6 %	25.3 %	26.1 %	21.2 %	22.3 %	24.0 %	24.3 %	25.0 %
高血圧症	58.2 %	57.8 %	58.3 %	58.3 %	59.8 %	52.1 %	51.5 %	51.9 %	52.2 %	54.9 %	50.2 %	53.6 %	55.4 %	55.9 %	55.0 %
脂質異常症	33.3 %	34.1 %	34.8 %	35.2 %	37.3 %	29.1 %	28.8 %	29.3 %	29.8 %	32 %	24.0 %	26.9 %	29.2 %	30.2 %	30.2 %
心臓病	67.5 %	67.0 %	66.9 %	66.6 %	68.1 %	61.8 %	61.0 %	61.0 %	61.5 %	64 %	58.7 %	61.9 %	63.6 %	63.5 %	62.7 %
脳疾患	25.4 %	25.1 %	24.2 %	22.6 %	22.1 %	24.1 %	23.2 %	21.5 %	20.6 %	19.8 %	21.7 %	22.0 %	22.1 %	22.3 %	22.0 %
がん	11.2 %	10.9 %	10.7 %	10.1 %	10.6 %	10.5 %	11.0 %	10.8 %	10.8 %	11.0 %	10.3 %	10.9 %	11.4 %	11.9 %	11.8 %
筋・骨格	57.6 %	58.2 %	59.6 %	58.9 %	60 %	53.5 %	53.3 %	54.0 %	53.8 %	55.9 %	49.6 %	53.5 %	54.4 %	51.8 %	52.2 %
精神	39.6 %	40.4 %	40.1 %	40.0 %	39.5 %	38.6 %	38.0 %	37.3 %	37.3 %	38.5 %	35.6 %	37.8 %	38.2 %	37.6 %	36.4 %
(再)認知症	24.8 %	24.9 %	25.1 %	25.2 %	24.7 %	26.8 %	26.4 %	25.3 %	25.0 %	25.8 %	25.4 %	27.0 %	26.6 %	26.6 %	25.1 %
アルツハイマー病	23.0 %	22.9 %	23.0 %	22.9 %	22.3 %	23.0 %	22.0 %	20.4 %	19.8 %	20.6 %	20.9 %	21.8 %	21.9 %	21.5 %	20.4 %

	甲賀市					高島市					米原市				
	H29	H30	R1	R2	R3	H29	H30	R1	R2	R3	H29	H30	R1	R2	R3
糖尿病	25.6 %	26.2 %	27.1 %	27.3 %	27.7 %	27.7 %	27.4 %	26.2 %	27.3 %	27.5 %	19.5 %	20.4 %	21.0 %	20.2 %	22.2 %
高血圧症	56.3 %	56.7 %	56.3 %	55.9 %	56.7 %	57.5 %	57.2 %	56.8 %	56.5 %	56.0 %	50.2 %	50.8 %	51.3 %	49.5 %	52.2 %
脂質異常症	27.6 %	28.4 %	28.8 %	29.1 %	30.1 %	33.0 %	33.1 %	33.4 %	33.6 %	34.3 %	24.6 %	25.2 %	26.0 %	25.4 %	27.3 %
心臓病	66.0 %	66.7 %	66.2 %	65.5 %	65.8 %	70.4 %	70.3 %	69.7 %	69.1 %	68.9 %	59.7 %	59.9 %	60.4 %	58.3 %	61.1 %
脳疾患	25.0 %	23.8 %	23.0 %	22.5 %	22.6 %	23.8 %	23.0 %	24.0 %	22.9 %	23.0 %	21.6 %	21.6 %	21.4 %	20.5 %	20.1 %
がん	11.0 %	11.5 %	12.0 %	12.3 %	12.2 %	11.3 %	10.8 %	11.1 %	11.0 %	11.3 %	9.2 %	9.6 %	9.5 %	9.2 %	9.8 %
筋・骨格	59.0 %	59.8 %	59.4 %	58.7 %	59.0 %	60.2 %	60.1 %	59.6 %	59.2 %	59.9 %	53.1 %	53.2 %	53.2 %	52.4 %	55.3 %
精神	39.8 %	40.5 %	41.0 %	41.1 %	41.7 %	39.6 %	39.4 %	38.8 %	38.7 %	38.9 %	38.8 %	39.1 %	37.9 %	35.7 %	36.4 %
(再)認知症	27.2 %	27.6 %	27.7 %	27.3 %	27.8 %	25.6 %	26.0 %	25.6 %	25.8 %	26.6 %	27.4 %	28.1 %	27.4 %	25.4 %	25.6 %
アルツハイマー病	23.4 %	23.6 %	23.4 %	23.0 %	23.5 %	20.7 %	20.6 %	20.4 %	20.5 %	21.2 %	24.1 %	24.4 %	23.2 %	21.2 %	21.5 %

	栗東市					日野町					竜王町				
	H29	H30	R1	R2	R3	H29	H30	R1	R2	R3	H29	H30	R1	R2	R3
糖尿病	24.4 %	24.4 %	24.3 %	24.5 %	24.9 %	22.6 %	23.1 %	24.2 %	23.3 %	23.8 %	22.6 %	23.6 %	23.6 %	21.5 %	21.9 %
高血圧症	50.6 %	50.2 %	50.7 %	50.3 %	51.6 %	52.8 %	51.8 %	53.5 %	53.3 %	54.7 %	52.8 %	55.2 %	56.9 %	57.4 %	56.9 %
脂質異常症	28.6 %	28.9 %	29.5 %	30.6 %	31.4 %	26.8 %	26.3 %	28.3 %	28.1 %	29.2 %	24.3 %	25.6 %	28.1 %	27.9 %	28.7 %
心臓病	58.8 %	58.0 %	58.3 %	57.5 %	58.6 %	64.2 %	62.9 %	63.9 %	63.3 %	63.8 %	62.2 %	63.9 %	64.4 %	63.7 %	64.7 %
脳疾患	21.1 %	19.7 %	19.8 %	19.2 %	18.7 %	23.2 %	22.4 %	22.6 %	21.1 %	21.8 %	20.0 %	21.9 %	22.2 %	20.3 %	20.5 %
がん	10.0 %	10.1 %	10.4 %	11.0 %	11.5 %	12.4 %	13.6 %	13.7 %	13.5 %	13.3 %	9.8 %	10.0 %	9.3 %	10.5 %	11.4 %
筋・骨格	49.9 %	49.4 %	48.8 %	48.7 %	49.9 %	50.8 %	51.5 %	53.1 %	51.8 %	53.2 %	57.4 %	57.8 %	58.1 %	57.6 %	57.3 %
精神	37.1 %	38.2 %	37.8 %	38.2 %	38.3 %	37.2 %	36.8 %	37.2 %	37.6 %	39.5 %	37.1 %	34.9 %	35.2 %	35.9 %	37.8 %
(再)認知症	26.6 %	27.9 %	28.2 %	28.1 %	27.6 %	27.3 %	26.9 %	27.0 %	27.7 %	29.7 %	24.9 %	22.7 %	22.4 %	22.9 %	24.9 %
アルツハイマー病	21.1 %	21.6 %	21.6 %	21.5 %	21.3 %	23.4 %	23.1 %	23.0 %	23.4 %	24.8 %	21.3 %	19.0 %	18.3 %	18.6 %	20.3 %

	愛荘町					豊郷町					甲良町				
	H29	H30	R1	R2	R3	H29	H30	R1	R2	R3	H29	H30	R1	R2	R3
糖尿病	22.1 %	22.4 %	22.1 %	20.2 %	21.3 %	26.2 %	26.4 %	23.8 %	22.3 %	25.4 %	21.5 %	23.0 %	24.7 %	24.2 %	26.1 %
高血圧症	54.3 %	54.2 %	53.6 %	53.1 %	54.2 %	52.4 %	51.8 %	53.2 %	50.2 %	51.1 %	49.8 %	51.2 %	53.3 %	54.7 %	57.8 %
脂質異常症	24.9 %	27.7 %	27.2 %	26.6 %	28.4 %	29.7 %	30.6 %	31.2 %	29.1 %	28.6 %	26.0 %	26.4 %	26.8 %	27.2 %	29.0 %
心臓病	65.4 %	66.0 %	63.8 %	62.7 %	63.1 %	59.5 %	59.4 %	59.9 %	57.3 %	57.5 %	58.5 %	59.6 %	61.0 %	61.7 %	64.7 %
脳疾患	24.2 %	21.8 %	19.8 %	17.7 %	17.8 %	23.9 %	21.3 %	18.5 %	16.5 %	15.2 %	20.3 %	21.3 %	18.4 %	16.5 %	15.3 %
がん	9.0 %	9.4 %	8.5 %	8.2 %	8.2 %	8.7 %	10.1 %	9.3 %	8.6 %	9.1 %	8.8 %	8.5 %	9.2 %	8.0 %	8.8 %
筋・骨格	47.8 %	50.3 %	50.3 %	49.5 %	50.0 %	44.6 %	44.5 %	47.4 %	46.4 %	46.5 %	47.4 %	49.0 %	50.3 %	51.2 %	53.6 %
精神	36.5 %	36.7 %	35.9 %	35.0 %	34.2 %	35.5 %	34.9 %	34.1 %	31.2 %	32.2 %	36.1 %	35.5 %	34.6 %	35.0 %	34.8 %
(再)認知症	26.8 %	27.2 %	26.4 %	26.1 %	24.6 %	23.0 %	23.0 %	22.5 %	20.1 %	19.5 %	24.3 %	25.0 %	23.6 %	24.0 %	21.6 %
アルツハイマー病	23.1 %	24.3 %	22.4 %	22.0 %	20.9 %	19.7 %	19.2 %	19.0 %	16.2 %	16.2 %	19.4 %	19.8 %	18.8 %	18.7 %	17.9 %

	多賀町					滋賀県					国				
	H29	H30	R1	R2	R3	H29	H30	R1	R2	R3	H29	H30	R1	R2	R3
糖尿病	21.0 %	21.2 %	19.6 %	19.8 %	20.8 %	25.5 %	25.5 %	25.7 %	25.3 %	26.1 %	22.2 %	22.4 %	23.0 %	23.3 %	24.0 %
高血圧症	55.8 %	56.3 %	54.0 %	55.7 %	53.7 %	55.0 %	55.4 %	55.6 %	54.9 %	55.7 %	50.8 %	50.8 %	51.7 %	52.4 %	53.2 %
脂質異常症	22.7 %	22.2 %	22.6 %	23.6 %	23.4 %	30.3 %	31.0 %	31.8 %	31.7 %	32.8 %	28.7 %	29.2 %	30.1 %	30.9 %	32.0 %
心臓病	65.7 %	67.0 %	65.1 %	67.3 %	63.8 %	65.3 %	65.5 %	65.3 %	64.2 %	64.9 %	57.8 %	57.8 %	58.7 %	59.5 %	60.3 %
脳疾患	26.4 %	24.2 %	19.8 %	20.8 %	19.9 %	23.7 %	23.1 %	22.3 %	21.3 %	21.1 %	24.9 %	24.3 %	24.0 %	23.6 %	23.4 %
がん	9.4 %	10.6 %	10.6 %	11.4 %	9.7 %	11.1 %	11.4 %	11.5 %	11.3 %	11.5 %	10.4 %	10.7 %	11.0 %	11.3 %	11.6 %
筋・骨格	46.9 %	47.9 %	46.6 %	51.3 %	48.4 %	55.6 %	56.2 %	56.3 %	55.5 %	56.2 %	50.4 %	50.6 %	51.6 %	52.3 %	53.2 %
精神	37.8 %	39.3 %	37.0 %	41.0 %	39.2 %	38.8 %	39.1 %	38.9 %	38.3 %	38.5 %	35.5 %	35.8 %	36.4 %	36.9 %	37.2 %
(再)認知症	28.9 %	30.7 %	29.9 %	32.0 %	28.5 %	26.1 %	26.6 %	26.4 %	26.0 %	26.0 %	22.4 %	22.9 %	23.6 %	24.0 %	24.3 %
アルツハイマー病	21.7 %	22.6 %	21.1 %	23.5 %	21.7 %	22.2 %	22.3 %	21.9 %	21.2 %	21.0 %	18.1 %	18.3 %	18.5 %	18.5 %	18.5 %

## (4) 滋賀県の高齢化の状況

### 滋賀県の高齢化の状況

令和5年1月1日 現在

総人口	1,407,304人
65歳以上人口	373,882人 (26.8%)
75歳以上人口	195,578人 (14.0%)

滋賀県統計課推計「滋賀県の人口と世帯数」より

30%以上	5市町
25～30%	10市町
20～25%	3市町
15～20%	1市町

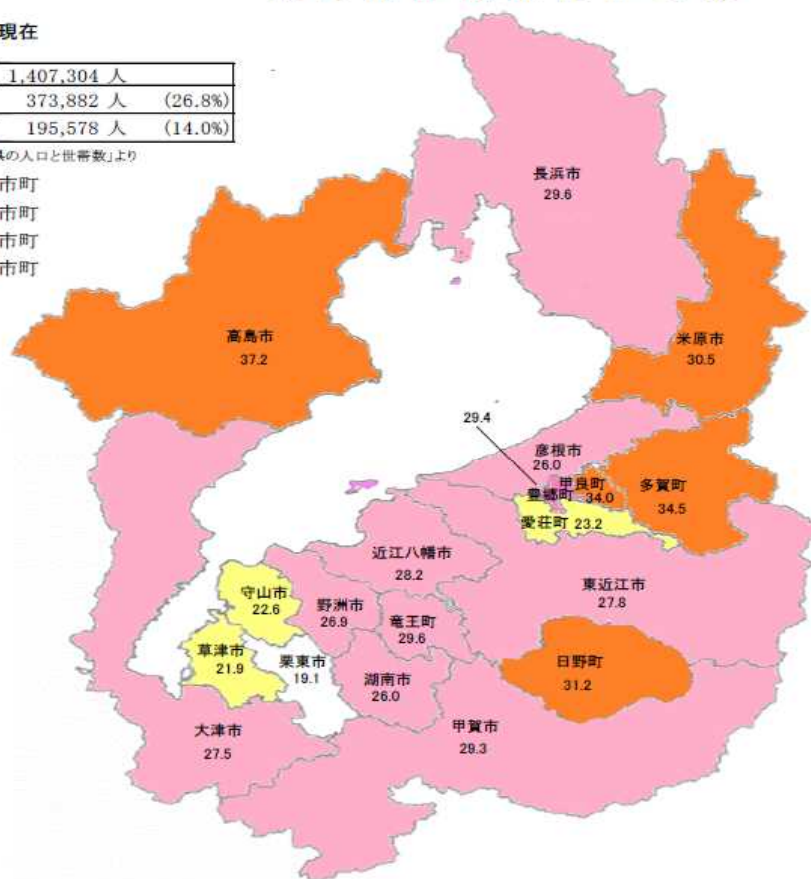

全国(概算)

総人口	12,477万人
65歳以上人口	3,621万人 (29.0%)
75歳以上人口	1,953万人 (15.7%)

総務省統計局「人口推計」より

市町名	人口総数	65歳以上	高齢化率	市町名	人口総数	65歳以上	高齢化率
大津市	343,100	93,467	※ 27.5%	彦根市	112,384	28,866	※ 26.0%
大津圏域	343,100	93,467	27.5%	愛荘町	20,880	4,816	# 23.2%
草津市	145,646	31,204	# 21.9%	豊郷町	7,233	2,113	※ 29.4%
守山市	84,613	18,836	# 22.6%	甲良町	6,206	2,111	★ 34.0%
栗東市	69,831	13,325	19.1%	多賀町	7,149	2,466	★ 34.5%
野洲市	49,817	13,226	※ 26.9%	湖南圏域	153,852	40,372	26.5%
湖南圏域	349,907	76,591	22.2%	長浜市	112,018	32,575	※ 29.6%
甲賀市	87,543	25,562	※ 29.3%	米原市	36,622	11,118	★ 30.5%
湖南市	54,088	13,976	※ 26.0%	湖北圏域	148,640	43,693	29.8%
甲賀圏域	141,631	39,538	28.1%	高島市	45,174	16,778	★ 37.2%
近江八幡市	81,251	22,809	※ 28.2%	湖西圏域	45,174	16,778	37.2%
東近江市	111,510	30,810	※ 27.8%	県計	1,407,304	373,882	26.8%
日野町	20,693	6,413	★ 31.2%				
竜王町	11,546	3,411	※ 29.6%				
東近江圏域	225,000	63,443	28.3%				

注) 上記数値は、滋賀県統計課の「滋賀県の人口と世帯数」をもとにしています。

「滋賀県の人口と世帯数」は、直近の国勢調査人口をもとにして、その後の出生者数、死亡者数、転入者数、転出者数等の人口動態を調査し、県および市町の毎月1日現在の人口を推計したものです。

注) 人口総数には「年齢不詳」を含みますが、高齢化率は「年齢不詳」を除いて算出しています。

★ 高齢化率が30%以上の市町

※ 高齢化率が25%以上30%未満の市町

# 高齢化率が20%以上25%未満の市町

## 5. 医療費の状況

### (1) 医療費総額

<国保>

	総額—歯科					
	H29	H30	R1	R2	R3	
大津市	237億6418 万円	234億0676 万円	235億1588 万円	226億1004 万円	231億9806 万円	
彦根市	69億6140 万円	68億6136 万円	69億7447 万円	69億3140 万円	71億6065 万円	
長浜市	86億5255 万円	81億9842 万円	82億9501 万円	79億7523 万円	81億2014 万円	
近江八幡市	58億0548 万円	56億2711 万円	56億8959 万円	53億7242 万円	53億3575 万円	
東近江市	78億3914 万円	75億0886 万円	76億8424 万円	69億9139 万円	73億2804 万円	
草津市	84億2338 万円	81億3488 万円	83億5817 万円	75億7367 万円	81億2560 万円	
守山市	48億7083 万円	47億0466 万円	48億0703 万円	47億1461 万円	47億5621 万円	
野洲市	34億3142 万円	34億1578 万円	34億5305 万円	33億4222 万円	34億9852 万円	
湖南市	35億8948 万円	34億4664 万円	35億1097 万円	35億0336 万円	36億8294 万円	
甲賀市	61億9144 万円	61億3358 万円	62億7641 万円	62億9819 万円	67億4818 万円	
高島市	41億8260 万円	40億6928 万円	40億6611 万円	39億4869 万円	41億5801 万円	
米原市	24億4547 万円	23億4575 万円	24億3224 万円	23億9683 万円	25億7737 万円	
栗東市	36億8310 万円	37億7770 万円	38億7443 万円	36億4040 万円	36億8573 万円	
日野町	15億1606 万円	14億9228 万円	15億9998 万円	15億0701 万円	14億8771 万円	
竜王町	10億4725 万円	9億0780 万円	9億1198 万円	8億3052 万円	8億5900 万円	
愛荘町	12億3482 万円	12億1001 万円	12億5836 万円	12億2303 万円	13億5221 万円	
豊郷町	6億0782 万円	6億3296 万円	6億2636 万円	6億3270 万円	6億8110 万円	
甲良町	6億7558 万円	6億5736 万円	6億0940 万円	5億4422 万円	5億3620 万円	
多賀町	5億9106 万円	5億5105 万円	5億4873 万円	5億5883 万円	6億2524 万円	
滋賀県	955億1304 万円	930億8224 万円	944億9243 万円	905億5177 万円	939億1665 万円	
国						

	入院				
	H29	H30	R1	R2	R3
大津市	96億8279 万円	97億2653 万円	96億8787 万円	92億5719 万円	93億7670 万円
彦根市	27億1659 万円	27億0140 万円	27億4943 万円	27億3603 万円	28億5730 万円
長浜市	33億7418 万円	31億5566 万円	32億8635 万円	30億6415 万円	31億5359 万円
近江八幡市	23億3149 万円	22億6789 万円	22億7341 万円	20億4947 万円	19億6901 万円
東近江市	32億3132 万円	31億4669 万円	33億3238 万円	28億8864 万円	30億2424 万円
草津市	34億7591 万円	33億0502 万円	35億7641 万円	29億9521 万円	33億4443 万円
守山市	18億5424 万円	17億8424 万円	18億4157 万円	18億4255 万円	17億3480 万円
野洲市	14億3878 万円	14億5935 万円	14億3194 万円	13億5583 万円	13億9213 万円
湖南市	15億1847 万円	14億5806 万円	13億7931 万円	14億6959 万円	15億5071 万円
甲賀市	25億5381 万円	26億2450 万円	27億9293 万円	27億2800 万円	28億9843 万円
高島市	16億4886 万円	16億5528 万円	16億6442 万円	15億9179 万円	17億2419 万円
米原市	10億1307 万円	9億7923 万円	9億3256 万円	9億6140 万円	10億6392 万円
栗東市	13億9970 万円	15億2850 万円	15億0879 万円	14億1011 万円	13億9034 万円
日野町	6億0514 万円	6億1512 万円	6億3642 万円	5億9331 万円	6億0897 万円
竜王町	4億8805 万円	3億5529 万円	3億7279 万円	3億3564 万円	2億9765 万円
愛荘町	4億9926 万円	4億9326 万円	4億9559 万円	4億8591 万円	5億2730 万円
豊郷町	2億4705 万円	2億5907 万円	2億5489 万円	2億6380 万円	2億8589 万円
甲良町	2億8524 万円	2億8460 万円	2億5044 万円	2億0571 万円	1億8489 万円
多賀町	2億5161 万円	2億3449 万円	2億2881 万円	1億7524 万円	2億0274 万円
滋賀県	386億1566 万円	380億3427 万円	387億9638 万円	364億0966 万円	375億8723 万円
国					

	外来(総額—入院—歯科)				
	H29	H30	R1	R2	R3
大津市	140億8139 万円	136億8023 万円	138億2801 万円	133億5285 万円	138億2137 万円
彦根市	42億4481 万円	41億5996 万円	42億2504 万円	41億9537 万円	43億0336 万円
長浜市	52億7837 万円	50億4276 万円	50億0866 万円	49億1108 万円	49億6655 万円
近江八幡市	34億7399 万円	33億5922 万円	34億1618 万円	33億2295 万円	33億6674 万円
東近江市	46億0782 万円	43億6217 万円	43億5186 万円	41億0275 万円	43億0380 万円
草津市	49億4747 万円	48億2986 万円	47億8176 万円	45億7846 万円	47億8117 万円
守山市	30億1659 万円	29億2042 万円	29億6546 万円	28億7206 万円	30億2141 万円
野洲市	19億9264 万円	19億5643 万円	20億2111 万円	19億8639 万円	21億0639 万円
湖南市	20億7101 万円	19億8858 万円	21億3166 万円	20億3377 万円	21億3223 万円
甲賀市	36億3763 万円	35億0908 万円	34億8348 万円	35億7019 万円	38億4975 万円
高島市	25億3374 万円	24億1400 万円	24億0169 万円	23億5690 万円	24億3382 万円
米原市	14億3240 万円	13億6652 万円	13億9968 万円	14億3543 万円	15億1345 万円
栗東市	22億8340 万円	22億4920 万円	23億6564 万円	22億3029 万円	22億9539 万円
日野町	9億1092 万円	8億7716 万円	9億6356 万円	9億1370 万円	8億7874 万円
竜王町	5億5920 万円	5億5251 万円	5億3919 万円	4億9488 万円	5億6135 万円
愛荘町	7億3556 万円	7億1675 万円	7億6277 万円	7億3712 万円	8億2491 万円
豊郷町	3億6077 万円	3億7389 万円	3億7147 万円	3億6890 万円	3億9521 万円
甲良町	3億9034 万円	3億7276 万円	3億5896 万円	3億3851 万円	3億5130 万円
多賀町	3億3945 万円	3億1656 万円	3億1992 万円	3億4059 万円	4億2249 万円
滋賀県	568億9738 万円	550億4797 万円	556億9605 万円	541億4211 万円	563億2942 万円
国					



<後期>

	総額—歯科				
	H29	H30	R1	R2	R3
大津市	361億3466 万円	375億3844 万円	396億6363 万円	380億6079 万円	393億3630 万円
彦根市	111億8551 万円	115億2552 万円	121億7476 万円	114億8887 万円	116億2730 万円
長浜市	139億0833 万円	140億7707 万円	142億9939 万円	137億6704 万円	138億6231 万円
近江八幡市	94億9361 万円	93億6639 万円	97億3402 万円	95億1645 万円	93億6451 万円
東近江市	121億7815 万円	125億3334 万円	127億4781 万円	122億3283 万円	124億6400 万円
草津市	110億3593 万円	113億8570 万円	120億2492 万円	115億9262 万円	122億6113 万円
守山市	65億2031 万円	67億7682 万円	71億4249 万円	70億2048 万円	73億2752 万円
野洲市	48億8927 万円	51億1132 万円	53億8604 万円	53億0680 万円	57億7114 万円
湖南市	42億3583 万円	44億3940 万円	45億9938 万円	45億5510 万円	49億4234 万円
甲賀市	104億2569 万円	102億7708 万円	107億2635 万円	110億0639 万円	107億3128 万円
高島市	67億4753 万円	68億3923 万円	69億5861 万円	66億0477 万円	68億9807 万円
米原市	47億2147 万円	48億1805 万円	46億9191 万円	45億4390 万円	46億5868 万円
栗東市	47億0665 万円	47億1547 万円	51億5520 万円	51億2642 万円	52億0822 万円
日野町	27億9839 万円	26億8974 万円	25億5974 万円	25億8672 万円	25億8559 万円
竜王町	13億5256 万円	13億9767 万円	14億1084 万円	13億0349 万円	11億9401 万円
愛荘町	19億9911 万円	20億6974 万円	20億3915 万円	19億0737 万円	19億8381 万円
豊郷町	9億7841 万円	9億2244 万円	8億8002 万円	8億8396 万円	8億5193 万円
甲良町	10億3019 万円	9億9123 万円	9億1667 万円	9億0976 万円	10億1503 万円
多賀町	10億7050 万円	10億2880 万円	10億9238 万円	10億5103 万円	10億1257 万円
滋賀県	1454億1212 万円	1485億0344 万円	1542億0332 万円	1494億6479 万円	1530億9576 万円
国	億 万円	億 万円	億 万円	億 万円	億 万円

	入院				
	H29	H30	R1	R2	R3
大津市	191億8341 万円	202億3480 万円	213億9848 万円	202億1159 万円	208億1228 万円
彦根市	56億8042 万円	58億9106 万円	62億2603 万円	57億3172 万円	58億1177 万円
長浜市	67億8538 万円	69億8868 万円	70億0991 万円	66億7666 万円	66億4921 万円
近江八幡市	50億1715 万円	48億8991 万円	50億4753 万円	49億4913 万円	46億5335 万円
東近江市	67億1234 万円	70億5977 万円	70億7370 万円	67億4142 万円	67億8479 万円
草津市	58億7894 万円	60億5288 万円	63億7409 万円	60億5094 万円	64億1757 万円
守山市	31億7423 万円	33億9925 万円	35億6980 万円	34億1523 万円	35億4810 万円
野洲市	25億9262 万円	27億7513 万円	28億6192 万円	27億4057 万円	30億4830 万円
湖南市	22億7911 万円	24億2812 万円	24億1633 万円	23億9093 万円	25億1923 万円
甲賀市	56億6887 万円	55億6817 万円	58億7962 万円	62億0943 万円	58億6075 万円
高島市	36億1949 万円	38億0932 万円	38億6179 万円	35億3722 万円	37億5304 万円
米原市	23億1705 万円	23億5951 万円	22億0833 万円	21億8452 万円	22億3458 万円
栗東市	24億7945 万円	24億5656 万円	26億6927 万円	26億5796 万円	25億9289 万円
日野町	14億9904 万円	14億3669 万円	13億1220 万円	13億0240 万円	12億3541 万円
竜王町	7億2064 万円	8億0156 万円	7億9582 万円	6億8924 万円	5億7193 万円
愛荘町	10億7717 万円	11億5157 万円	11億5190 万円	10億4847 万円	10億9170 万円
豊郷町	5億8920 万円	5億3997 万円	5億2376 万円	5億4507 万円	5億0590 万円
甲良町	5億3758 万円	5億3975 万円	4億6594 万円	4億9276 万円	5億6116 万円
多賀町	6億3167 万円	5億7280 万円	6億1734 万円	6億1416 万円	5億6219 万円
滋賀県	764億4377 万円	789億5551 万円	814億6374 万円	781億8942 万円	792億1418 万円
国	億 万円	億 万円	億 万円	億 万円	億 万円

	外来(総額—入院—歯科)				
	H29	H30	R1	R2	R3
大津市	169億5125 万円	173億0364 万円	182億6516 万円	178億4920 万円	185億2401 万円
彦根市	55億0509 万円	56億3446 万円	59億4874 万円	57億5715 万円	58億1553 万円
長浜市	71億2295 万円	70億8839 万円	72億8948 万円	70億9039 万円	72億1310 万円
近江八幡市	44億7646 万円	44億7648 万円	46億8650 万円	45億6732 万円	47億1116 万円
東近江市	54億6581 万円	54億7357 万円	56億7411 万円	54億9140 万円	56億7921 万円
草津市	51億5699 万円	53億3282 万円	56億5083 万円	55億4168 万円	58億4356 万円
守山市	33億4608 万円	33億7758 万円	35億7269 万円	36億0524 万円	37億7942 万円
野洲市	22億9665 万円	23億3618 万円	25億2413 万円	25億6623 万円	27億2284 万円
湖南市	19億5672 万円	20億1127 万円	21億8305 万円	21億6418 万円	24億2311 万円
甲賀市	47億5682 万円	47億0890 万円	48億4673 万円	47億9696 万円	48億7053 万円
高島市	31億2805 万円	30億2991 万円	30億9682 万円	30億6755 万円	31億4504 万円
米原市	24億0442 万円	24億5854 万円	24億8358 万円	23億5938 万円	24億2411 万円
栗東市	22億2720 万円	22億5891 万円	24億8593 万円	24億6847 万円	26億1533 万円
日野町	12億9936 万円	12億5305 万円	12億4753 万円	12億8432 万円	13億5018 万円
竜王町	6億3192 万円	5億9611 万円	6億1503 万円	6億1425 万円	6億2208 万円
愛荘町	9億2195 万円	9億1816 万円	8億8725 万円	8億5890 万円	8億9211 万円
豊郷町	3億8921 万円	3億8248 万円	3億5626 万円	3億3889 万円	3億4603 万円
甲良町	4億9260 万円	4億5148 万円	4億5073 万円	4億1700 万円	4億5387 万円
多賀町	4億3882 万円	4億5600 万円	4億7504 万円	4億3687 万円	4億5038 万円
滋賀県	689億6834 万円	695億4792 万円	727億3958 万円	712億7537 万円	738億8159 万円
国	億 万円	億 万円	億 万円	億 万円	億 万円

## (2) 生活習慣病 被保険者1人当たり医療費 (R3 入院)

(総点数(入院)/被保険者数(年度末)により算出)(円)

## 国保

入院	脳出血	脳梗塞	狭心症	心筋梗塞	がん	筋・骨格	精神	糖尿病
大津市	1,972	4,135	4,275	1,086	25,399	12,221	12,782	1,479
彦根市	2,694	4,174	3,752	686	23,141	10,584	12,575	760
長浜市	1,728	3,604	4,865	786	25,453	11,460	12,214	1,278
近江八幡市	2,792	2,405	4,731	1,963	25,106	9,870	12,052	618
東近江市	2,444	3,746	4,860	1,797	27,728	12,605	8,820	1,286
草津市	1,048	3,911	4,505	909	23,681	14,240	10,142	914
守山市	925	3,397	4,029	1,896	27,341	13,557	10,895	601
野洲市	1,418	4,678	3,273	993	32,030	12,684	12,932	511
湖南市	2,346	4,076	4,146	1,111	30,502	13,097	13,739	1,199
甲賀市	2,893	5,601	4,413	1,468	29,616	11,282	16,220	1,673
高島市	884	4,591	2,702	973	29,745	16,034	14,104	1,338
米原市	1,122	3,991	3,547	755	26,442	13,162	12,091	604
栗東市	1,412	2,862	3,406	271	26,517	10,731	7,931	966
日野町	1,297	2,322	3,142	930	24,513	10,414	20,180	1,575
竜王町	38	3,373	4,690	996	25,957	12,170	12,508	648
愛荘町	169	7,436	4,005	-	24,570	13,374	8,468	146
豊郷町	5,011	2,560	8,496	1,433	24,145	10,038	8,483	2,000
甲良町	-	2,748	7,394	120	11,607	17,442	8,893	788
多賀町	74	2,644	2,723	-	22,097	18,984	11,951	1,039
滋賀県	1,864	3,959	4,233	1,110	26,171	12,329	12,124	1,133
国								

## 後期

入院	脳出血	脳梗塞	狭心症	心筋梗塞	がん	筋・骨格	精神	糖尿病
大津市	6,176	21,279	11,171	2,192	43,805	56,933	23,582	3,319
彦根市	3,270	23,094	10,518	3,111	36,892	46,948	9,953	2,925
長浜市	5,654	18,853	15,708	2,429	40,302	44,705	14,642	1,957
近江八幡市	3,230	18,377	14,359	2,930	38,767	45,454	22,244	1,619
東近江市	5,401	20,185	13,148	2,564	39,540	57,186	25,746	3,405
草津市	4,124	19,229	14,717	1,952	46,545	43,575	17,248	4,639
守山市	5,119	18,587	12,613	2,570	44,903	55,643	22,657	1,655
野洲市	4,748	16,794	13,002	3,850	47,836	58,573	21,937	3,156
湖南市	8,313	23,264	11,346	3,518	38,669	48,386	22,279	1,588
甲賀市	4,566	23,926	6,885	1,998	36,536	55,420	29,460	4,349
高島市	3,783	25,122	7,864	4,148	33,603	90,338	21,841	2,404
米原市	3,766	19,067	14,943	676	39,054	40,639	13,296	2,556
栗東市	3,383	19,640	14,383	2,865	48,545	51,728	22,401	2,864
日野町	1,888	17,222	8,258	1,861	37,937	40,748	12,610	2,405
竜王町	1,564	16,776	16,853	4,598	34,582	37,851	12,013	1,398
愛荘町	3,190	22,005	14,739	2,492	39,673	55,780	15,840	3,472
豊郷町	1,561	28,588	10,855	2,675	44,484	69,282	16,293	2,592
甲良町	2,839	28,164	6,129	620	43,455	71,406	8,053	1,662
多賀町	12,708	34,298	10,435	3,440	41,498	46,905	22,015	1,418
滋賀県	4,906	20,832	12,121	2,535	41,305	53,331	20,516	2,953
国								

(3) 生活習慣病 被保険者1人当たり医療費 (R3 外来)

(総点数(外来)/被保険者数(年度末)により算出)(円)

国保

外来	糖尿病	高血圧症	脂質異常症	狭心症	がん	筋・骨格	精神
大津市	16,569	10,637	8,253	1,587	31,803	15,840	8,891
彦根市	17,533	12,649	9,560	1,559	31,669	16,728	9,792
長浜市	17,519	12,028	8,893	1,870	27,303	18,057	8,953
近江八幡市	21,408	13,836	9,556	2,305	32,317	17,808	8,354
東近江市	17,870	10,670	9,718	1,932	31,080	15,498	6,880
草津市	17,747	9,818	8,713	2,206	30,943	14,867	8,298
守山市	18,232	12,372	8,872	2,255	36,934	18,333	7,384
野洲市	18,013	11,468	9,818	1,946	39,310	17,376	10,310
湖南市	21,368	10,230	6,065	1,870	33,174	17,696	7,325
甲賀市	21,185	11,585	7,609	2,013	38,197	18,154	8,179
高島市	19,521	11,421	9,425	1,738	32,881	17,946	7,968
米原市	16,059	10,933	7,564	1,974	37,537	18,113	8,978
栗東市	17,212	9,496	7,313	1,945	40,655	14,695	8,220
日野町	18,860	11,712	7,180	1,535	33,357	17,874	7,320
竜王町	18,760	12,897	7,248	2,729	29,604	22,960	7,821
愛荘町	18,875	9,975	10,184	2,020	38,577	15,593	9,012
豊郷町	22,646	10,217	17,968	2,445	25,984	17,039	8,034
甲良町	17,345	14,248	8,485	2,554	22,573	22,405	6,281
多賀町	17,095	18,233	10,551	796	29,355	23,620	9,563
滋賀県	18,112	11,286	8,677	1,873	32,852	16,804	8,469
国							

後期

外来	糖尿病	高血圧症	脂質異常症	狭心症	がん	筋・骨格	精神
大津市	32,229	23,290	12,752	5,245	47,904	39,897	3,645
彦根市	29,035	26,326	14,874	5,444	54,295	45,020	3,463
長浜市	29,317	24,716	11,802	6,286	56,246	37,029	3,672
近江八幡市	37,722	26,930	13,184	7,020	51,611	39,204	3,223
東近江市	29,966	19,289	13,096	6,123	42,267	37,627	2,733
草津市	35,443	21,995	13,793	6,644	46,992	36,930	3,677
守山市	32,508	28,696	13,991	7,032	49,835	46,236	3,091
野洲市	30,232	22,208	13,482	5,970	45,259	38,725	3,319
湖南市	37,663	23,219	10,400	5,550	54,193	38,737	2,600
甲賀市	35,082	21,630	9,179	5,190	38,661	44,407	3,204
高島市	28,634	22,599	14,302	4,305	36,917	38,967	2,553
米原市	26,649	22,378	8,843	6,459	46,762	34,929	2,972
栗東市	34,438	21,182	12,311	6,924	64,856	35,085	3,549
日野町	32,726	21,121	11,656	4,066	53,625	41,651	1,908
竜王町	29,870	21,657	8,641	8,287	41,317	52,822	3,312
愛荘町	29,630	18,818	13,543	9,481	52,654	27,671	3,764
豊郷町	31,720	22,515	14,942	5,307	27,144	34,491	3,694
甲良町	30,917	29,068	9,943	5,942	53,959	42,127	4,185
多賀町	26,820	28,230	14,588	4,518	46,116	40,414	2,325
滋賀県	32,058	23,385	12,619	5,885	48,517	39,697	3,316
国							

## 6. 人工透析の状況

### (1) 人工透析レセプト件数・費用額

国保	人工透析レセプト件数・費用額										
	H29		H30		R1			R2		R3	
	件数	費用	件数	費用	件数	費用	件数	費用	件数	費用	
大津市	3,452件	17億2710万円	3,474件	17億5558万円	3,543件	17億7999万円	3,635件	18億1803万円	3,556件	18億2046万円	
彦根市	740件	3億4214万円	878件	4億1341万円	967件	4億5254万円	1,053件	5億6753万円	983件	4億7576万円	
長浜市	1,109件	5億6173万円	1,094件	5億4883万円	1,080件	5億6033万円	1,108件	5億7101万円	1,089件	5億5580万円	
近江八幡市	608件	2億7099万円	591件	2億8074万円	651件	3億2023万円	687件	3億4168万円	739件	3億4342万円	
東近江市	914件	4億3614万円	848件	4億0199万円	921件	4億3292万円	838件	4億1793万円	853件	4億0450万円	
草津市	1,436件	7億4414万円	1,442件	7億1467万円	1,437件	7億6829万円	1,397件	7億2322万円	1,479件	8億1518万円	
守山市	582件	2億7561万円	639件	2億9961万円	674件	3億3368万円	657件	3億4272万円	568件	3億0494万円	
野洲市	383件	1億9885万円	352件	1億6656万円	374件	1億9381万円	348件	1億8714万円	377件	1億9523万円	
湖南市	404件	2億0145万円	434件	2億0258万円	446件	1億9904万円	475件	2億3001万円	547件	2億5290万円	
甲賀市	889件	4億3121万円	904件	4億3816万円	861件	4億3638万円	1,001件	5億0322万円	1,078件	5億6870万円	
高島市	716件	3億1973万円	732件	3億3206万円	741件	3億6058万円	705件	3億1404万円	743件	3億3664万円	
米原市	204件	9,724万円	217件	1億0399万円	200件	9,207万円	268件	1億2008万円	264件	1億2893万円	
栗東市	560件	2億7925万円	567件	3億0891万円	567件	3億0288万円	553件	2億9826万円	507件	2億7593万円	
日野町	113件	4,625万円	112件	4,924万円	164件	7,349万円	166件	7,812万円	201件	1億0578万円	
竜王町	79件	3,953万円	112件	5,101万円	77件	3,351万円	74件	3,664万円	99件	5,668万円	
愛荘町	155件	7,923万円	186件	9,346万円	212件	1億0129万円	207件	9,851万円	201件	1億0137万円	
豊郷町	102件	4,912万円	118件	5,738万円	139件	6,787万円	168件	8,916万円	188件	1億0188万円	
甲良町	108件	4,745万円	107件	5,320万円	72件	4,187万円	63件	2,780万円	56件	3,549万円	
多賀町	53件	2,816万円	67件	3,375万円	82件	3,760万円	71件	2,834万円	78件	3,262万円	
滋賀県	12,607件	61億7533万円	12,874件	63億0513万円	13,208件	65億8835万円	13,474件	67億9345万円	13,606件	69億1221万円	
国		万円		万円		万円		万円		万円	

後期	人工透析レセプト件数・費用額										
	H29		H30		R1			R2		R3	
	件数	費用	件数	費用	件数	費用	件数	費用	件数	費用	
大津市	4,642件	24億5242万円	4,788件	24億6436万円	4,940件	26億0039万円	5,067件	26億8189万円	5,325件	28億7512万円	
彦根市	1,310件	6億8705万円	1,473件	7億2653万円	1,632件	7億8872万円	1,597件	8億3794万円	1,414件	7億3878万円	
長浜市	2,057件	10億3051万円	2,161件	10億3259万円	2,171件	10億4754万円	2,158件	10億4381万円	2,115件	10億3736万円	
近江八幡市	1,611件	8億7275万円	1,658件	8億1896万円	1,566件	7億9878万円	1,557件	7億7926万円	1,466件	7億1887万円	
東近江市	1,745件	9億0583万円	1,793件	9億0829万円	1,794件	8億9118万円	1,817件	8億8287万円	1,734件	8億7276万円	
草津市	1,521件	8億2328万円	1,515件	8億2465万円	1,583件	8億5840万円	1,565件	8億4004万円	1,480件	8億3158万円	
守山市	985件	5億0864万円	1,057件	5億3808万円	1,065件	5億4714万円	990件	5億0429万円	1,005件	5億3149万円	
野洲市	817件	4億0865万円	913件	4億6485万円	959件	4億7787万円	945件	4億8395万円	938件	4億9848万円	
湖南市	483件	2億4654万円	557件	2億9043万円	594件	3億1059万円	632件	3億2586万円	671件	3億1647万円	
甲賀市	1,264件	6億6338万円	1,331件	6億6948万円	1,450件	7億1005万円	1,555件	8億2208万円	1,482件	7億3060万円	
高島市	609件	2億8273万円	625件	3億0909万円	664件	3億2189万円	756件	3億7635万円	765件	3億6368万円	
米原市	820件	4億0882万円	806件	3億9226万円	865件	4億2435万円	817件	4億1504万円	866件	4億6014万円	
栗東市	718件	3億9246万円	638件	2億9968万円	765件	3億9796万円	750件	4億1049万円	728件	3億6399万円	
日野町	398件	1億9395万円	388件	2億0085万円	338件	1億7398万円	322件	1億5887万円	379件	1億7293万円	
竜王町	180件	1億0608万円	189件	1億1629万円	179件	1億0109万円	188件	1億0811万円	161件	9,247万円	
愛荘町	250件	1億2988万円	263件	1億3173万円	219件	1億0916万円	257件	1億3995万円	242件	1億0749万円	
豊郷町	142件	6,280万円	142件	6,258万円	140件	6,576万円	130件	7,828万円	125件	6,524万円	
甲良町	169件	8,384万円	160件	7,389万円	163件	8,344万円	168件	8,473万円	200件	9,869万円	
多賀町	104件	5,282万円	122件	5,469万円	119件	7,470万円	79件	4,598万円	67件	3,110万円	
滋賀県	19,825件	103億1242万円	20,579件	103億7927万円	21,206件	107億8298万円	21,350件	110億1980万円	21,163件	109億0724万円	
国		万円		万円		万円		万円		万円	

(2) 慢性腎不全（人工透析）被保険者数1人当たり医療費（外来）

国保	慢性腎不全（人工透析）被保険者数1人当たり医療費				
	H29	H30	R1	R2	R3
大津市	14,757円	13,937円	14,812円	14,729円	14,078円
彦根市	8,803円	8,306円	10,146円	9,843円	10,306円
長浜市	10,666円	9,434円	9,121円	9,868円	9,726円
近江八幡市	10,443円	8,147円	9,377円	10,333円	11,137円
東近江市	11,428円	10,435円	12,454円	11,309円	11,528円
草津市	16,099円	13,873円	14,466円	15,158円	16,047円
守山市	10,827円	9,383円	9,513円	9,110円	9,605円
野洲市	11,183円	8,051円	11,196円	10,725円	11,144円
湖南市	11,518円	12,166円	13,611円	14,114円	15,097円
甲賀市	15,330円	13,618円	13,166円	13,840円	15,371円
高島市	15,501円	12,194円	12,714円	12,760円	14,692円
米原市	4,706円	3,050円	3,803円	5,980円	6,180円
栗東市	14,546円	13,961円	13,684円	12,620円	10,951円
日野町	8,197円	8,582円	11,048円	8,697円	10,724円
竜王町	9,369円	13,026円	10,174円	5,546円	6,725円
愛荘町	8,058円	9,300円	11,635円	13,525円	10,980円
豊郷町	10,451円	8,432円	11,151円	15,526円	15,773円
甲良町	16,284円	13,556円	11,302円	7,652円	5,672円
多賀町	6,771円	5,731円	9,473円	7,311円	8,307円
滋賀県	12,521円	11,308円	12,184円	12,217円	12,421円
国	円	円	円	円	円

後期	慢性腎不全（人工透析）被保険者数1人当たり医療費				
	H29	H30	R1	R2	R3
大津市	28,327円	25,740円	25,608円	24,747円	26,041円
彦根市	22,395円	23,650円	27,430円	25,225円	20,987円
長浜市	27,014円	23,011円	22,123円	21,309円	21,940円
近江八幡市	33,829円	28,561円	28,225円	28,468円	26,056円
東近江市	27,223円	28,390円	28,054円	28,570円	25,590円
草津市	29,134円	22,247円	21,417円	21,071円	21,348円
守山市	32,314円	28,038円	27,032円	22,793円	21,092円
野洲市	40,748円	36,160円	37,288円	34,737円	31,912円
湖南市	28,376円	22,959円	21,790円	25,354円	27,607円
甲賀市	27,908円	27,558円	28,417円	28,993円	27,256円
高島市	19,366円	14,973円	15,680円	18,763円	20,047円
米原市	24,968円	21,823円	25,578円	26,409円	24,425円
栗東市	32,495円	25,739円	28,566円	21,940円	25,023円
日野町	25,634円	21,912円	19,864円	22,974円	27,085円
竜王町	29,512円	22,712円	20,654円	20,839円	19,849円
愛荘町	24,281円	19,312円	15,477円	20,033円	20,778円
豊郷町	54,949円	54,501円	35,320円	38,075円	28,975円
甲良町	29,890円	20,799円	15,566円	15,388円	24,402円
多賀町	15,380円	15,501円	14,275円	11,543円	14,752円
滋賀県	28,125円	25,125円	25,238円	24,740円	24,402円
国	円	円	円	円	円

### (3) 身体障害者手帳交付数

透析導入者（腎機能障害1級）（国保・後期）

新規透析導入者数 385人 内、糖尿病あり 157人（39.4%）

令和3年1月～令和3年12月

市町名	男性			女性			男女計		
	腎機能障害 (1級)	人工透析	内、糖尿病 あり	腎機能障害 (1級)	人工透析	内、糖尿病 あり	腎機能障害 (1級)	人工透析	内、糖尿病 あり
大津市	79	78	39	43	42	14	122	120	53
彦根市	19	18	7	5	4	0	24	22	7
長浜市	21	20	6	8	7	4	29	27	10
近江八幡市	13	13	4	11	11	2	24	24	6
草津市	17	17	9	10	10	6	27	27	15
守山市	10	10	4	9	9	4	19	19	8
栗東市	7	7	2	4	4	0	11	11	2
甲賀市	16	15	5	5	5	1	21	20	6
野洲市	10	9	2	3	3	1	13	12	3
湖南市	20	20	10	5	5	1	25	25	11
高島市	15	13	8	6	6	4	21	19	12
東近江市	16	15	7	11	11	5	27	26	12
米原市	7	6	2	4	4	1	11	10	3
日野町	8	8	4	2	2	0	10	10	4
竜王町	1	1	0	1	0	1	2	1	1
愛荘町	3	3	1	1	1	0	4	4	1
豊郷町	3	3	1	2	2	1	5	5	2
甲良町	0	0	0	2	2	1	2	2	1
多賀町	0	0	0	1	1	0	1	1	0
滋賀県	265	256	111	133	129	46	398	385	157

※県障害福祉課（身体障害者手帳交付申請から算出）

大津市は大津市障害福祉課

## 7. 特定健診・保健指導実施状況

- (1) 特定健康診査 実施状況（再掲）
- (2) 特定保健指導 実施状況（再掲）  
特定健診、特定保健指導保険者別受診率の推移（H29-R3）
- (3) 特定保健指導による特定保健指導対象者の減少率の推移（H27-R2）
- (4) 年代別特定健診受診率
- (5) 継続受診者割合
- (6) 新規受診者割合
- (7) 3年連続未受診者割合
- (8) 5年間に1回以上受診した者の割合
- (9) 特定健診有所見項目の状況
- (10) 特定健診有所見項目（男女別・年齢調整）の状況
- (11) メタボリックシンドローム該当者および予備群該当者の状況
- (12) 特定保健指導対象者の状況
- (13) 特定保健指導実施率
- (14) 特定保健指導利用率
- (15) 特定健診受診率
- (16) 特定保健指導による特定保健指導の対象者減少率
- (17) 特定健診問診票結果
- (18) 特定健診問診票結果（年齢調整割合・標準化比）
- (19) 重症化予防対象者の状況
  - 高血圧フローチャート
  - 糖尿病フローチャート
  - LDL フローチャート

### (1) 特定健診保険者別受診率の推移(H28-R3)

保険者	大津市	彦根市	長浜市	近江八幡市	東近江市	草津市	守山市	野洲市	湖南市	甲賀市	高島市	米原市	栗東市	日野町	竜王町	愛荘町	豊郷町	甲良町	多賀町	滋賀県
H28	37.4%	32.9%	31.6%	38.0%	33.8%	37.9%	37.9%	51.7%	44.4%	40.8%	34.4%	47.9%	37.4%	34.6%	51.5%	50.4%	40.9%	55.5%	58.7%	38.0%
H29	38.1%	35.9%	34.2%	40.9%	35.1%	36.6%	38.4%	50.5%	44.5%	40.4%	34.3%	46.3%	37.3%	37.2%	49.9%	50.4%	44.6%	54.6%	61.6%	38.8%
H30	37.0%	39.0%	39.8%	41.9%	40.3%	38.5%	43.3%	49.6%	43.4%	46.2%	39.1%	46.5%	36.8%	41.0%	51.4%	47.3%	46.6%	51.5%	61.1%	40.7%
R1	37.9%	43.0%	41.4%	45.4%	39.3%	39.3%	43.3%	48.3%	49.3%	46.2%	38.2%	49.6%	40.3%	39.4%	49.1%	46.9%	43.4%	45.0%	58.4%	41.8%
R2	32.5%	33.5%	29.4%	42.8%	29.2%	33.7%	41.1%	47.7%	45.6%	42.0%	34.6%	37.9%	34.5%	28.4%	42.2%	39.1%	35.9%	30.6%	54.4%	35.5%
R3	35.5%	38.8%	37.1%	45.5%	33.9%	36.4%	41.8%	47.8%	48.3%	45.9%	36.9%	46.3%	38.9%	35.4%	44.5%	45.1%	40.2%	37.0%	53.8%	39.3%

(法定報告より)

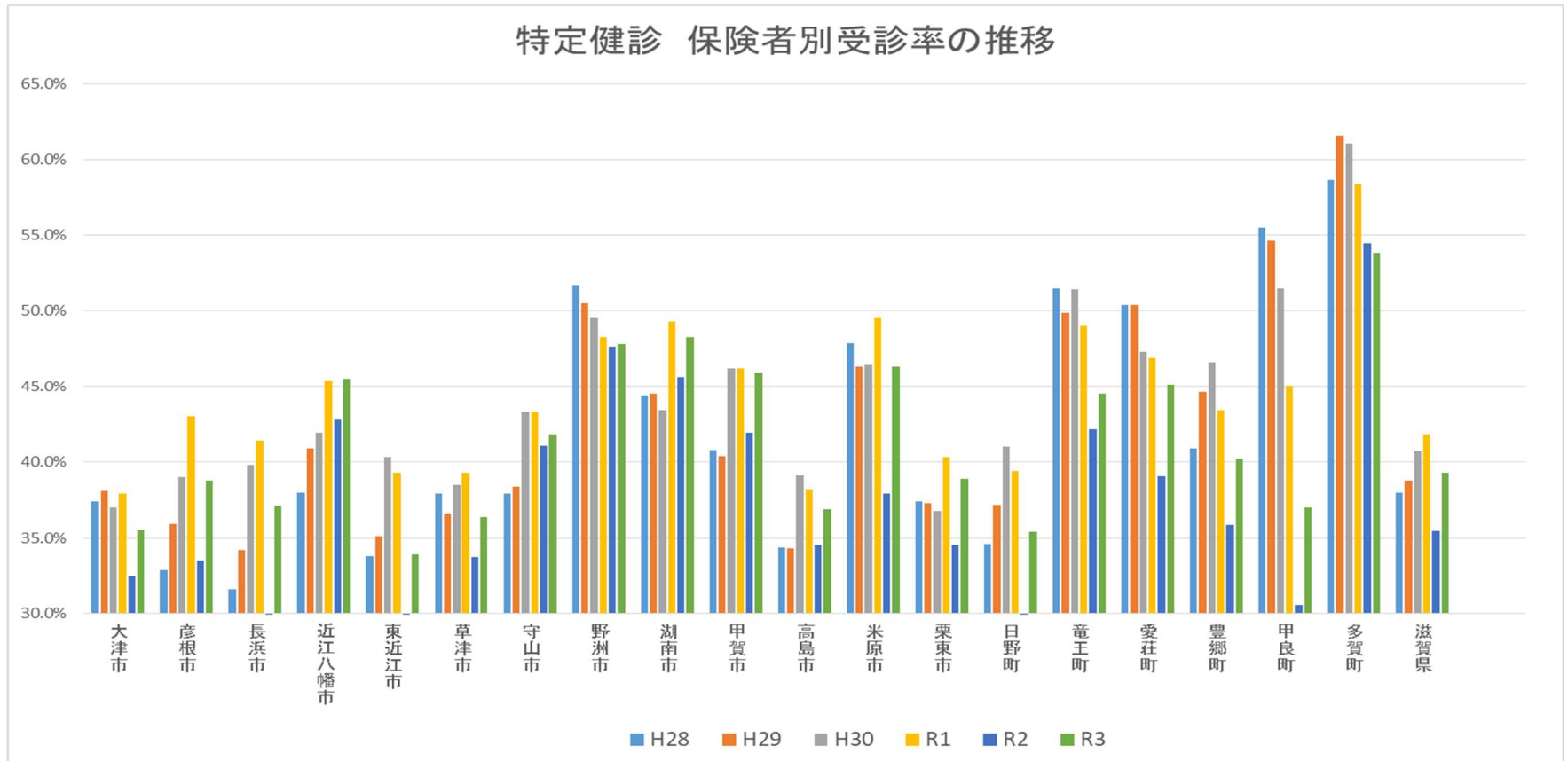



## (2) 特定保健指導保険者別受診率の推移(H28-R3)

保険者	大津市	彦根市	長浜市	近江八幡市	東近江市	草津市	守山市	野洲市	湖南市	甲賀市	高島市	米原市	栗東市	日野町	竜王町	愛荘町	豊郷町	甲良町	多賀町	滋賀県
H28	12.0%	37.7%	48.1%	45.0%	65.8%	16.7%	43.9%	23.8%	26.4%	18.5%	40.4%	71.4%	22.9%	69.0%	41.4%	60.7%	42.6%	64.4%	65.4%	32.4%
H29	13.6%	34.3%	40.7%	45.2%	63.4%	18.2%	52.5%	30.9%	38.1%	23.7%	45.0%	65.8%	35.2%	70.4%	52.0%	65.3%	52.4%	66.7%	58.8%	34.7%
H30	21.7%	27.6%	37.2%	44.0%	64.3%	33.1%	54.2%	39.7%	38.3%	25.5%	49.1%	67.7%	36.3%	64.2%	64.9%	61.3%	54.3%	77.2%	63.9%	38.2%
R1	19.3%	27.9%	45.9%	31.9%	58.9%	22.1%	51.6%	29.8%	43.3%	25.9%	65.6%	59.9%	32.7%	71.3%	52.5%	65.6%	41.8%	4.1%	54.5%	36.1%
R2	20.4%	27.8%	57.2%	25.5%	61.0%	18.9%	44.1%	32.1%	44.1%	24.7%	67.1%	64.2%	21.9%	64.4%	31.0%	51.2%	35.1%	51.7%	70.4%	35.6%
R3	21.3%	26.1%	55.8%	21.5%	49.9%	16.7%	45.6%	31.0%	42.8%	25.0%	60.7%	57.4%	23.9%	61.2%	47.5%	58.3%	29.3%	73.3%	55.4%	34.7%
(法定報告より)																				

## 特定保健指導 保険者別実施率の推移

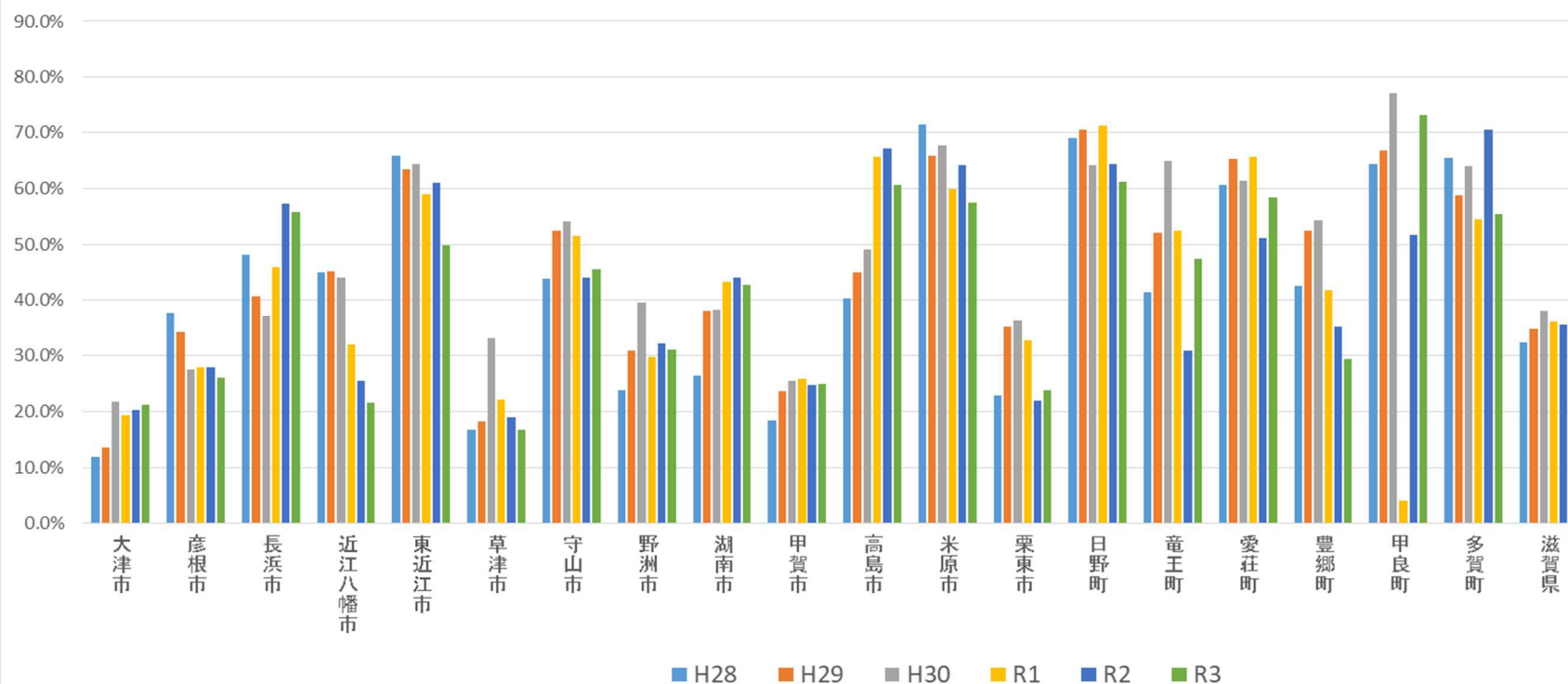

(3) 特定保健指導による特定保健指導対象者の減少率の推移 (H29-R3)

(%)

	大津市	彦根市	長浜市	近江八幡市	東近江市	草津市	守山市	野洲市	湖南市	甲賀市	高島市	米原市	栗東市	日野町	竜王町	愛荘町	豊郷町	甲良町	多賀町	滋賀県
H29	27.1	17.1	26.7	21.7	19.0	26.4	27.2	23.6	22.5	20.3	18.1	20.8	31.1	18.8	17.5	24.1	46.4	22.5	20.4	22.7
H30	22.4	16.3	24.4	23.4	21.6	31.1	29.9	25.7	21.4	32.7	18.1	14.1	23.3	23.7	14.0	28.2	10.0	20.0	17.9	22.4
R1	26.3	18.2	19.9	21.3	15.5	22.5	32.1	25.2	25.1	24.1	14.6	14.9	22.4	14.9	13.6	20.6	4.8	21.7	18.9	20.5
R2	18.5	13.8	14.8	17.9	14.5	21.5	24.3	29.3	17.3	19.1	15.1	13.6	17.6	9.2	18.2	19.6	19.0	17.1	15.6	16.9
R3	21.6	23.6	23.7	23.2	20.0	21.9	29.6	23.2	23.0	24.1	20.3	13.9	28.6	9.1	40.6	26.2	10.0	3.7	27.7	22.0

特定保健指導による特定保健指導対象者の減少率の推移

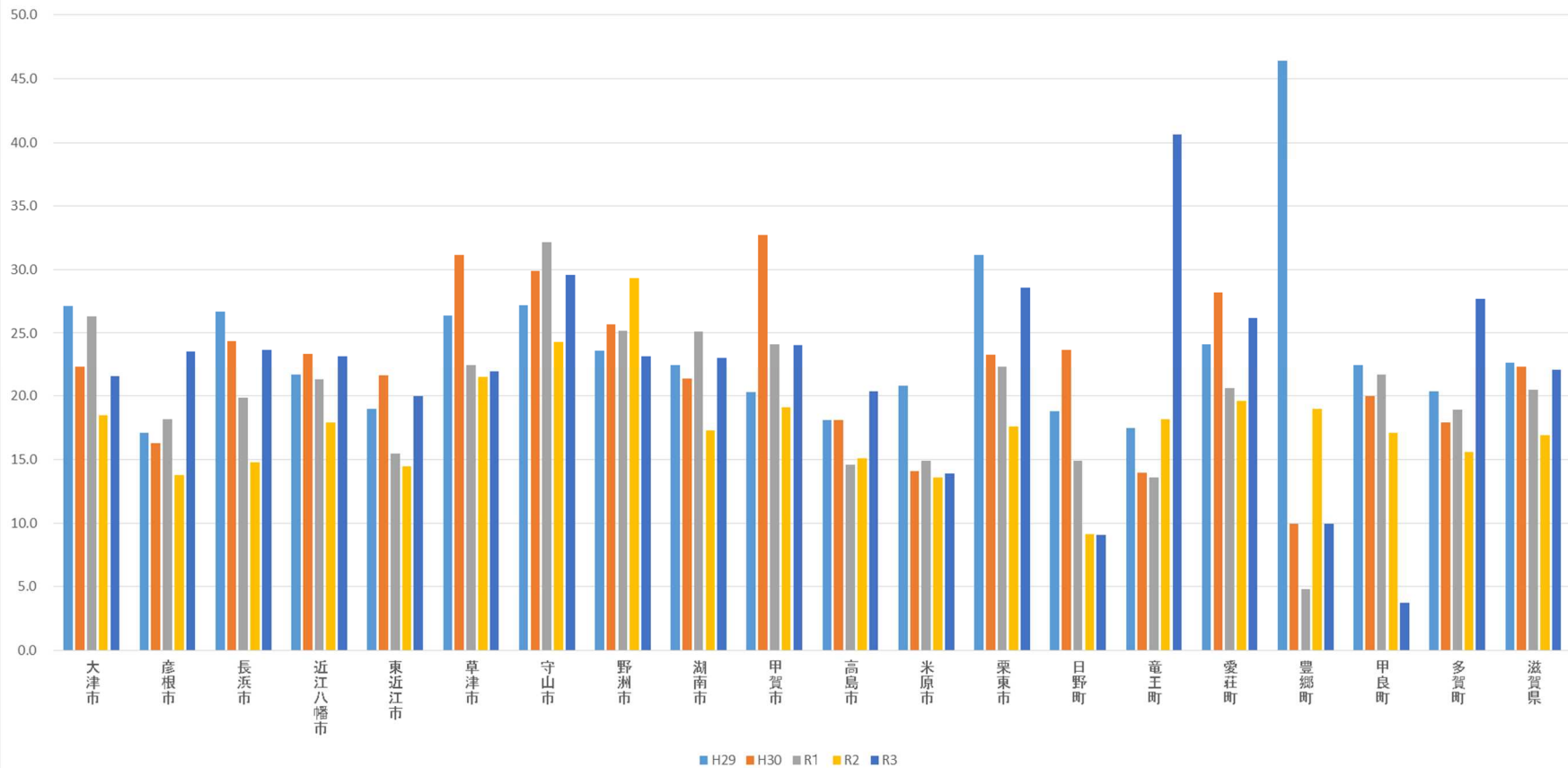

## (4) 年代別特定健診受診率

40歳代 男性				40歳代 女性			
	R3	R2	R1		R3	R2	R1
	受診率	受診率	受診率		受診率	受診率	受診率
大津市	16.0	16.6	20.9	大津市	20.5	20.4	25.2
彦根市	19.8	16.2	24.1	彦根市	27.6	20.9	30.3
長浜市	22.5	14.6	21.8	長浜市	29.2	19.8	30.4
近江八幡市	18.5	16.4	18.7	近江八幡市	27.8	21.4	22.6
東近江市	17.9	13.7	20.5	東近江市	19.4	15.5	22.4
草津市	20.5	16.4	20.4	草津市	27.7	23.4	26.7
守山市	17.8	18.3	16.8	守山市	27.4	20.1	20.8
野洲市	23.1	24.2	22.4	野洲市	28.9	28.7	25.9
湖南市	20.6	15.5	22.9	湖南市	31.1	24.0	33.2
甲賀市	20.7	18.9	22.2	甲賀市	22.5	19.2	25.8
高島市	22.8	19.4	22.0	高島市	17.8	17.6	19.8
米原市	28.6	18.4	28.6	米原市	29.6	25.8	33.7
栗東市	19.0	14.6	19.1	栗東市	24.3	19.7	25.9
日野町	23.0	12.8	21.9	日野町	28.1	15.2	31.8
竜王町	23.7	22.2	30.5	竜王町	31.7	26.1	38.5
愛荘町	16.7	13.8	19.9	愛荘町	24.4	19.5	29.1
豊郷町	29.3	25.2	29.9	豊郷町	22.7	20.8	26.3
甲良町	29.2	13.0	22.3	甲良町	31.3	23.9	29.5
多賀町	37.7	37.5	34.2	多賀町	38.0	27.9	34.1
滋賀県	19.6	16.8	21.4	滋賀県	24.7	20.7	26.2

50歳代 男性				50歳代 女性			
	R3	R2	R1		R3	R2	R1
	受診率	受診率	受診率		受診率	受診率	受診率
大津市	20.8	21.3	22.3	大津市	27.3	27.1	30.8
彦根市	23.5	18.9	25.4	彦根市	30.1	23.9	33.7
長浜市	23.1	18.3	25.8	長浜市	30.6	22.6	35.5
近江八幡市	26.5	24.0	23.4	近江八幡市	33.6	30.6	31.9
東近江市	19.7	17.0	23.1	東近江市	25.6	22.1	32.2
草津市	20.5	17.2	20.3	草津市	27.4	22.7	29.4
守山市	24.9	19.9	20.8	守山市	27.2	31.2	27.9
野洲市	27.4	25.2	25.9	野洲市	36.7	33.2	34.8
湖南市	27.1	22.5	27.0	湖南市	36.6	31.2	36.0
甲賀市	28.5	23.5	27.0	甲賀市	35.1	28.8	34.3
高島市	29.4	23.2	22.3	高島市	30.9	26.4	28.8
米原市	34.3	24.5	30.4	米原市	37.7	31.9	42.9
栗東市	24.9	20.3	22.8	栗東市	31.3	26.2	32.2
日野町	17.2	12.6	19.1	日野町	24.8	19.9	34.4
竜王町	14.9	11.4	20.2	竜王町	37.5	30.0	41.2
愛荘町	21.6	16.7	23.1	愛荘町	27.1	20.3	32.1
豊郷町	26.5	24.5	24.7	豊郷町	26.6	28.2	34.4
甲良町	20.8	14.4	27.6	甲良町	38.5	32.9	33.8
多賀町	45.8	44.8	50.0	多賀町	46.9	41.1	44.1
滋賀県	23.6	20.5	23.7	滋賀県	29.9	26.5	32.5

60歳代 男性				60歳代 女性			
	R3	R2	R1		R3	R2	R1
	受診率	受診率	受診率		受診率	受診率	受診率
大津市	36.2	32.5	37.7	大津市	41.3	36.3	43.4
彦根市	39.1	36.5	43.8	彦根市	44.8	36.9	49.2
長浜市	37.3	30.5	40.3	長浜市	43.7	35.0	48.3
近江八幡市	43.8	41.8	46.9	近江八幡市	51.1	49.1	53.4
東近江市	35.0	29.9	39.3	東近江市	40.8	34.4	45.1
草津市	36.3	32.2	37.8	草津市	41.4	39.4	45.5
守山市	39.8	41.4	43.6	守山市	47.1	46.8	48.5
野洲市	42.3	41.3	42.9	野洲市	52.9	53.8	55.4
湖南市	43.5	42.7	44.8	湖南市	53.0	49.1	55.3
甲賀市	44.2	40.5	42.3	甲賀市	51.7	47.2	52.0
高島市	36.8	34.5	37.6	高島市	40.3	38.6	43.6
米原市	43.7	35.0	47.3	米原市	54.6	45.7	58.6
栗東市	34.1	30.7	36.9	栗東市	44.1	38.6	45.7
日野町	34.3	25.7	39.0	日野町	40.5	33.9	46.3
竜王町	42.2	37.4	45.6	竜王町	47.6	44.6	54.1
愛荘町	44.3	34.6	42.6	愛荘町	53.2	46.4	55.2
豊郷町	44.3	38.4	40.6	豊郷町	46.2	37.4	51.1
甲良町	36.2	29.5	43.7	甲良町	39.6	37.0	52.1
多賀町	51.3	49.3	53.7	多賀町	58.2	53.5	61.6
滋賀県	38.6	34.9	40.9	滋賀県	45.0	40.3	48.1

70歳代 男性				70歳代 女性			
	R3	R2	R1		R3	R2	R1
	受診率	受診率	受診率		受診率	受診率	受診率
大津市	40.9	36.6	41.7	大津市	42.7	38.9	45.6
彦根市	43.5	39.0	47.5	彦根市	46.3	40.9	52.2
長浜市	38.2	30.7	43.3	長浜市	41.8	33.8	49.0
近江八幡市	54.0	50.0	51.5	近江八幡市	54.9	52.7	54.8
東近江市	36.0	31.2	42.8	東近江市	39.9	36.0	48.7
草津市	39.9	39.5	45.2	草津市	44.2	41.5	48.2
守山市	48.5	48.2	53.3	守山市	53.7	51.5	56.3
野洲市	53.5	54.6	53.9	野洲市	61.5	60.7	62.0
湖南市	55.9	55.2	57.8	湖南市	61.4	61.0	62.7
甲賀市	51.2	48.3	53.0	甲賀市	58.1	53.9	59.8
高島市	38.5	36.2	42.1	高島市	45.1	44.1	48.4
米原市	49.8	40.3	52.5	米原市	50.8	43.7	56.5
栗東市	45.6	42.2	48.0	栗東市	52.1	47.4	54.1
日野町	36.9	28.9	38.6	日野町	43.2	39.2	48.6
竜王町	49.2	49.7	54.5	竜王町	54.2	53.4	59.0
愛荘町	51.7	46.9	56.3	愛荘町	61.1	55.6	63.2
豊郷町	43.6	39.7	50.8	豊郷町	49.1	46.6	56.5
甲良町	38.9	36.8	58.9	甲良町	44.9	34.8	53.7
多賀町	56.9	60.3	66.1	多賀町	60.0	70.2	70.5
滋賀県	43.9	40.3	46.9	滋賀県	47.8	44.0	51.5

(再)65～74歳 男性				(再)65～74歳 女性			
	R3	R2	R1		R3	R2	R1
	受診率	受診率	受診率		受診率	受診率	受診率
大津市	40.3	36.0	40.8	大津市	42.6	38.3	45.0
彦根市	43.4	38.9	47.3	彦根市	46.5	40.3	52.1
長浜市	38.6	31.2	43.0	長浜市	42.9	34.8	49.4
近江八幡市	51.7	48.2	51.1	近江八幡市	54.1	52.0	55.1
東近江市	36.2	31.3	42.3	東近江市	40.6	36.0	47.9
草津市	39.6	38.1	43.2	草津市	43.6	41.5	47.6
守山市	47.1	46.9	50.5	守山市	51.7	50.5	54.2
野洲市	51.1	50.8	51.0	野洲市	59.1	59.3	60.7
湖南市	52.2	52.1	54.1	湖南市	59.1	57.6	61.0
甲賀市	49.4	46.5	49.5	甲賀市	56.3	52.3	57.6
高島市	38.7	36.8	41.1	高島市	43.4	42.7	47.5
米原市	48.7	39.2	51.6	米原市	52.9	44.5	57.9
栗東市	42.6	39.7	44.4	栗東市	50.1	45.0	51.8
日野町	36.4	28.0	38.9	日野町	41.7	37.0	47.7
竜王町	48.1	47.1	51.9	竜王町	51.1	48.4	57.0
愛荘町	50.6	43.5	52.6	愛荘町	58.8	53.0	60.4
豊郷町	43.9	38.3	45.7	豊郷町	47.9	42.5	53.1
甲良町	39.0	35.4	54.0	甲良町	44.1	36.7	54.7
多賀町	56.0	55.8	62.5	多賀町	60.9	63.7	66.3
滋賀県	43.1	39.2	45.4	滋賀県	47.2	43.2	50.8

(5) 継続受診者割合

継続受診者割合				
	R3		R2	R1
	割合(%)	人数	受診率	受診率
大津市	72.45	11,246	65.38	73.12
彦根市	71.60	3,554	56.95	73.67
長浜市	77.26	3,876	59.55	75.38
近江八幡市	77.11	3,793	73.99	75.40
東近江市	74.48	3,432	58.90	71.48
草津市	72.17	3,859	65.74	70.99
守山市	73.35	3,061	71.46	74.84
野洲市	75.22	2,462	77.13	76.34
湖南市	77.15	2,633	74.28	79.57
甲賀市	77.42	4,121	71.14	75.18
高島市	70.64	2,122	64.36	68.31
米原市	80.80	1,654	66.54	79.98
栗東市	75.43	1,888	66.63	75.52
日野町	74.61	673	56.49	72.44
竜王町	71.71	517	69.06	74.37
愛荘町	72.99	735	63.79	76.15
豊郷町	73.33	308	63.18	72.79
甲良町	69.11	255	54.95	70.75
多賀町	72.64	478	73.42	77.54
滋賀県	74.30	50,667	65.83	74.01

(6) 新規受診者割合

新規受診者割合				
	R3		R2	R1
	割合(%)	人数	受診率	受診率
大津市	16.77	2,798	15.06	15.79
彦根市	16.84	960	17.71	22.51
長浜市	16.87	1,042	10.70	15.60
近江八幡市	15.91	811	14.35	18.72
東近江市	14.94	780	11.59	13.85
草津市	17.60	995	13.90	17.45
守山市	14.18	589	16.32	15.15
野洲市	14.01	446	13.35	11.48
湖南市	15.27	535	13.83	17.94
甲賀市	15.45	884	13.45	14.30
高島市	17.12	542	16.48	17.70
米原市	17.89	447	9.09	14.97
栗東市	18.60	519	13.54	18.44
日野町	16.07	175	12.75	14.90
竜王町	16.51	125	9.99	11.51
愛荘町	14.84	169	15.09	11.21
豊郷町	15.79	72	15.24	11.07
甲良町	15.96	71	9.21	7.69
多賀町	13.94	91	10.79	8.58
滋賀県	16.27	12,051	14.04	16.13

(7) 3年連続未受診者割合

3年連続未受診者割合				
	R1~R3	R1~R3	H30~R2	H29~R1
	受診率	人数	受診率	受診率
大津市	44.33	20,801	44.16	44.16
彦根市	38.85	5,707	38.72	39.66
長浜市	43.95	7,324	41.86	41.09
近江八幡市	37.13	4,158	37.08	38.03
東近江市	45.98	7,086	43.27	42.21
草津市	42.79	6,657	42.46	42.12
守山市	38.80	3,852	38.35	39.19
野洲市	32.56	2,168	32.33	31.92
湖南市	35.20	2,556	35.30	35.89
甲賀市	37.31	4,646	36.83	37.54
高島市	43.50	3,730	41.83	41.18
米原市	37.18	2,008	38.65	37.43
栗東市	41.69	2,989	42.42	42.56
日野町	45.52	1,402	44.89	43.18
竜王町	35.51	604	34.56	31.88
愛荘町	34.52	871	34.26	32.93
豊郷町	39.65	450	36.64	35.78
甲良町	38.37	462	37.28	33.88
多賀町	25.64	311	24.15	22.19
滋賀県	41.21	77,782	40.60	40.11

(8) 5年間に1回以上受診した者の割合

5年間に1回以上受診した者の割合				
	R3		R2	R1
	受診率	人数	受診率	受診率
大津市	54.23	25,918	55.85	57.57
彦根市	60.25	8,922	59.96	59.40
長浜市	55.96	9,552	56.43	59.05
近江八幡市	62.61	7,189	63.28	63.15
東近江市	54.99	8,678	56.93	59.01
草津市	55.27	8,758	56.59	58.14
守山市	58.62	5,952	60.11	59.66
野洲市	64.60	4,428	67.44	68.43
湖南市	63.50	4,749	63.99	64.09
甲賀市	62.94	7,981	63.39	64.41
高島市	58.68	5,095	58.72	59.30
米原市	63.96	3,454	62.67	65.28
栗東市	55.35	4,011	55.69	56.49
日野町	54.77	1,741	56.28	58.11
竜王町	69.12	1,182	72.28	74.82
愛荘町	65.42	1,686	67.71	69.88
豊郷町	64.13	751	63.62	66.06
甲良町	65.62	792	70.51	74.44
多賀町	79.40	960	81.72	82.74
滋賀県	58.13	111,799	59.19	59.65

(9) 特定健診有所見項目の状況 (令和3年度)

腹囲 男性85cm・女性90cm以上/BMI25以上/空腹時血糖100以上/収縮期血圧130以上/拡張期血圧85以上/HbA1c5.6以上  
/中性脂肪150以上/HDL40未満/LDL120以上/ALT(GPT)31以上/尿蛋白+以上/eGFR60未満/尿酸7.1以上

	腹囲				BMI				収縮期血圧					
	男性		女性		男性		女性		男性		女性			
	割合	標準化比	割合	標準化比	割合	標準化比	割合	標準化比	割合	標準化比	割合	標準化比		
大津市	56.8	101.0	17.6	96.7	大津市	31.1	96.1	18.5	90.0	大津市	53.3	103.2	50.0	102.8
彦根市	57.4	101.9	18.6	102.1	彦根市	33.1	102.4	20.1	98.2	彦根市	51.7	100.0	49.9	102.3
長浜市	55.0	97.4	18.7	102.6	長浜市	31.0	95.6	21.3	103.4	長浜市	50.9	98.5	44.8	91.7
近江八幡市	58.2	102.9	19.4	106.3	近江八幡市	35.4	109.2	22.7	110.9	近江八幡市	48.7	93.3	44.2	91.0
東近江市	55.4	98.2	15.7	86.6	東近江市	33.6	103.5	19.9	97.9	東近江市	54.0	104.1	52.0	106.7
草津市	55.6	98.7	17.0	93.3	草津市	32.2	99.2	19.5	94.9	草津市	48.0	92.3	45.9	94.6
守山市	52.2	92.5	18.1	99.2	守山市	29.7	91.2	18.6	90.9	守山市	48.1	92.8	42.7	87.8
野洲市	58.4	102.6	19.9	110.8	野洲市	32.1	98.5	20.5	101.3	野洲市	49.5	96.1	49.7	102.8
湖南市	57.5	102.3	18.5	101.3	湖南市	33.3	103.3	23.3	113.5	湖南市	48.4	93.5	47.9	98.2
甲賀市	58.2	103.5	19.4	105.6	甲賀市	32.9	101.4	22.0	106.4	甲賀市	50.8	98.4	48.2	99.1
高島市	56.8	100.8	18.1	98.7	高島市	32.9	101.6	21.2	102.8	高島市	52.6	101.6	50.4	103.1
米原市	54.3	96.2	17.8	96.6	米原市	33.7	103.8	21.2	103.3	米原市	53.8	103.8	52.6	107.5
栗東市	56.0	99.5	20.6	112.8	栗東市	33.2	102.4	21.9	107.0	栗東市	51.8	100.6	49.4	101.4
日野町	51.0	90.5	14.8	80.6	日野町	29.2	89.4	21.2	103.3	日野町	50.8	98.4	49.9	103.1
竜王町	61.4	109.1	22.4	124.3	竜王町	35.3	110.4	23.9	116.9	竜王町	53.6	108.0	56.4	116.5
愛荘町	54.3	95.6	19.9	108.0	愛荘町	35.6	111.0	25.3	118.7	愛荘町	52.8	102.7	50.4	103.3
豊郷町	63.0	110.8	15.6	85.2	豊郷町	34.6	107.2	21.1	100.0	豊郷町	72.8	140.6	61.1	124.8
甲良町	56.2	101.4	20.1	111.3	甲良町	31.5	99.4	25.4	123.5	甲良町	74.7	146.5	67.8	139.0
多賀町	52.0	93.3	20.1	107.0	多賀町	32.0	101.5	24.9	118.5	多賀町	65.7	124.8	55.3	116.4
滋賀県	56.3	100(基準)	18.2	100(基準)	滋賀県	32.4	100(基準)	20.5	100(基準)	滋賀県	51.7	100(基準)	48.7	100(基準)

	拡張期血圧				空腹時血糖				HbA1c					
	男性		女性			男性		女性			男性		女性	
	割合	県内順位	割合	県内順位		割合	県内順位	割合	県内順位		割合	県内順位	割合	県内順位
大津市	25.1	11.0	17.3	7	大津市	40.8	14	23.2	16	大津市	55.9	18	53.4	18
彦根市	26.3	6	16.6	10	彦根市	44.1	6	24.0	12	彦根市	59.8	10	59.1	7
長浜市	25.9	9	16.2	12	長浜市	37.8	17	19.3	19	長浜市	57.7	14	54.3	17
近江八幡市	21.3	15	15.3	16	近江八幡市	40.9	12	23.2	15	近江八幡市	58.5	12	58.2	9
東近江市	27.4	4	16.7	9	東近江市	42.6	7	24.4	9	東近江市	61.4	6	57.8	10
草津市	22.5	14	16.8	8	草津市	45.4	3	25.8	7	草津市	61.8	4	57.7	11
守山市	21.2	16	15.4	15	守山市	41.4	10	23.9	13	守山市	62.8	2	63.0	2
野洲市	20.7	17	16.0	14	野洲市	34.0	19	20.9	18	野洲市	57.7	15	56.4	12
湖南市	20.1	18	14.9	18	湖南市	39.2	16	26.2	6	湖南市	60.0	9	58.5	8
甲賀市	24.9	12	16.2	11	甲賀市	45.0	5	30.1	2	甲賀市	60.7	7	59.6	4
高島市	25.7	10	17.9	5	高島市	41.5	9	24.2	11	高島市	55.9	17	55.4	16
米原市	26.1	7	19.2	3	米原市	40.9	13	26.7	5	米原市	61.4	5	59.4	5
栗東市	26.0	8	18.5	4	栗東市	42.1	8	23.3	14	栗東市	60.5	8	56.3	14
日野町	27.0	5	14.6	19	日野町	34.5	18	22.5	17	日野町	58.1	13	56.3	13
竜王町	19.1	19	16.0	13	竜王町	48.2	1	34.0	1	竜王町	63.2	1	59.3	6
愛荘町	23.4	13	17.9	6	愛荘町	40.5	15	25.1	8	愛荘町	62.4	3	61.4	3
豊郷町	30.6	3	15.1	17	豊郷町	41.0	11	29.9	3	豊郷町	59.0	11	65.7	1
甲良町	40.6	1	29.0	1	甲良町	46.2	2	24.4	10	甲良町	49.7	19	50.4	19
多賀町	30.8	2	23.2	2	多賀町	45.4	4	27.2	4	多賀町	57.7	16	56.0	15
滋賀県	24.6	-	16.8	-	滋賀県	41.5	-	24.0	-	滋賀県	59.0	-	57.0	-

	中性脂肪				HDL				LDL					
	男性		女性			男性		女性			男性		女性	
	割合	県内順位	割合	県内順位		割合	県内順位	割合	県内順位		割合	県内順位	割合	県内順位
大津市	30.7	7	18.7	11	大津市	7.2	14	1.1	18	大津市	46.9	3	56.0	2
彦根市	26.8	15	15.1	18	彦根市	8.1	9	1.5	11	彦根市	43.9	6	54.4	8
長浜市	26.7	16	16.4	16	長浜市	6.7	16	1.4	14	長浜市	43.2	8	51.2	15
近江八幡市	31.7	5	17.6	13	近江八幡市	7.8	11	1.4	12	近江八幡市	41.9	11	50.5	17
東近江市	27.6	14	16.5	15	東近江市	8.1	8	1.5	9	東近江市	41.7	12	51.2	14
草津市	32.0	3	19.8	6	草津市	7.8	12	1.2	16	草津市	46.3	4	55.0	4
守山市	26.6	17	15.9	17	守山市	5.3	18	1.1	17	守山市	45.6	5	54.9	5
野洲市	30.3	8	19.8	5	野洲市	8.5	5	1.4	13	野洲市	41.5	14	54.0	9
湖南市	38.6	1	27.0	1	湖南市	12.2	1	2.2	3	湖南市	40.5	18	55.3	3
甲賀市	31.4	6	18.8	10	甲賀市	7.2	15	1.5	8	甲賀市	41.5	13	54.4	7
高島市	30.0	9	18.9	9	高島市	8.5	6	1.8	5	高島市	42.4	10	51.3	13
米原市	29.3	11	20.5	3	米原市	9.3	3	1.9	4	米原市	40.6	16	52.9	10
栗東市	32.0	4	19.5	7	栗東市	7.9	10	1.5	10	栗東市	47.9	1	54.8	6
日野町	29.4	10	20.2	4	日野町	7.4	13	2.5	1	日野町	43.8	7	47.4	19
竜王町	25.5	18	19.3	8	竜王町	5.8	17	1.6	7	竜王町	40.9	15	57.7	1
愛荘町	28.2	12	17.9	12	愛荘町	9.9	2	1.7	6	愛荘町	35.9	19	48.7	18
豊郷町	33.3	2	21.8	2	豊郷町	8.2	7	1.3	15	豊郷町	42.5	9	50.6	16
甲良町	27.9	13	17.3	14	甲良町	8.6	4	2.4	2	甲良町	40.6	17	52.0	11
多賀町	21.5	19	13.2	19	多賀町	4.8	19	0.9	19	多賀町	47.8	2	51.3	12
滋賀県	29.9	-	18.5	-	滋賀県	7.8	-	1.4	-	滋賀県	43.8	-	53.8	-

	ALT(GTP)				尿たんぱく				eGFR					
	男性		女性			男性		女性			男性		女性	
	割合	県内順位	割合	県内順位		割合	県内順位	割合	県内順位		割合	県内順位	割合	県内順位
大津市	21.2	13	9.8	8	大津市	7.7	4	4.2	3	大津市	23.3	5	16.8	10
彦根市	22.5	6	9.0	13	彦根市	6.9	9	3.2	10	彦根市	22.3	9	18.4	6
長浜市	22.1	10	9.8	7	長浜市	4.5	16	1.6	18	長浜市	22.9	7	16.2	14
近江八幡市	22.3	9	10.3	5	近江八幡市	7.1	8	3.0	12	近江八幡市	21.7	11	16.0	15
東近江市	23.5	4	8.5	15	東近江市	3.5	18	2.2	16	東近江市	25.5	1	19.1	2
草津市	22.0	11	9.8	9	草津市	7.6	7	4.2	4	草津市	23.1	6	16.2	13
守山市	20.3	15	9.4	12	守山市	6.3	11	2.3	15	守山市	24.9	3	18.7	4
野洲市	20.3	16	8.1	18	野洲市	11.0	1	6.8	1	野洲市	21.0	14	15.6	17
湖南市	21.5	12	10.8	3	湖南市	7.6	6	3.1	11	湖南市	22.3	8	15.5	18
甲賀市	22.3	8	9.9	6	甲賀市	7.7	5	3.3	7	甲賀市	25.2	2	18.3	7
高島市	23.1	5	11.4	2	高島市	6.8	10	2.7	14	高島市	21.3	13	16.8	11
米原市	20.5	14	8.5	16	米原市	4.8	15	1.2	19	米原市	21.7	12	19.0	3
栗東市	25.3	2	9.6	11	栗東市	7.8	3	4.0	5	栗東市	20.6	16	16.8	12
日野町	19.8	17	7.0	19	日野町	5.1	14	1.7	17	日野町	20.7	15	18.5	5
竜王町	24.2	3	10.5	4	竜王町	8.2	2	3.3	8	竜王町	22.1	10	11.9	19
愛荘町	18.1	18	8.3	17	愛荘町	5.4	13	2.8	13	愛荘町	24.8	4	16.8	9
豊郷町	16.9	19	9.6	10	豊郷町	5.5	12	3.3	6	豊郷町	19.9	17	15.8	16
甲良町	25.9	1	14.1	1	甲良町	1.0	19	3.2	9	甲良町	18.3	19	17.4	8
多賀町	22.4	7	8.8	14	多賀町	4.5	17	5.0	2	多賀町	18.5	18	20.7	1
滋賀県	21.9	-	9.6	-	滋賀県	6.8	-	3.3	-	滋賀県	22.9	-	17.1	-

	尿酸			
	男性		女性	
	割合	県内順位	割合	県内順位
大津市	14.9	14	1.9	10
彦根市	15.2	13	2.4	3
長浜市	16.2	6	1.5	17
近江八幡市	13.2	17	1.6	16
東近江市	16.4	5	1.4	18
草津市	15.6	9	1.6	14
守山市	15.3	11	1.9	11
野洲市	17.1	3	1.8	13
湖南市	16.5	4	2.4	2
甲賀市	15.6	10	2.1	5
高島市	15.9	7	2.2	4
米原市	15.9	8	2.0	9
栗東市	17.6	1	2.6	1
日野町	13.9	16	1.8	12
竜王町	17.6	2	2.1	7
愛荘町	11.3	19	1.6	15
豊郷町	12.4	18	1.3	19
甲良町	15.2	12	2.0	8
多賀町	14.4	15	2.1	6
滋賀県	15.4	-	1.9	-



(10) 特定健診有所見項目（男女別・年齢調整）令和3年度

割合は、全国受診者数を基準割合とした、年齢調整割合、標準化比は県を基準とした間接法で算出。

	腹囲				BMI				収縮期血圧					
	男性		女性		男性		女性		男性		女性			
	割合	標準化比	割合	標準化比	割合	標準化比	割合	標準化比	割合	標準化比	割合	標準化比		
大津市	56.8	101.0	17.6	96.7	大津市	31.1	96.1	18.5	90.0	大津市	53.3	103.2	50.0	102.8
彦根市	57.4	101.9	18.6	102.1	彦根市	33.1	102.4	20.1	98.2	彦根市	51.7	100.0	49.9	102.3
長浜市	55.0	97.4	18.7	102.6	長浜市	31.0	95.6	21.3	103.4	長浜市	50.9	98.5	44.8	91.7
近江八幡市	58.2	102.9	19.4	106.3	近江八幡市	35.4	109.2	22.7	110.9	近江八幡市	48.7	93.3	44.2	91.0
東近江市	55.4	98.2	15.7	86.6	東近江市	33.6	103.5	19.9	97.9	東近江市	54.0	104.1	52.0	106.7
草津市	55.6	98.7	17.0	93.3	草津市	32.2	99.2	19.5	94.9	草津市	48.0	92.3	45.9	94.6
守山市	52.2	92.5	18.1	99.2	守山市	29.7	91.2	18.6	90.9	守山市	48.1	92.8	42.7	87.8
野洲市	58.4	102.6	19.9	110.8	野洲市	32.1	98.5	20.5	101.3	野洲市	49.5	96.1	49.7	102.8
湖南市	57.5	102.3	18.5	101.3	湖南市	33.3	103.3	23.3	113.5	湖南市	48.4	93.5	47.9	98.2
甲賀市	58.2	103.5	19.4	105.6	甲賀市	32.9	101.4	22.0	106.4	甲賀市	50.8	98.4	48.2	99.1
高島市	56.8	100.8	18.1	98.7	高島市	32.9	101.6	21.2	102.8	高島市	52.6	101.6	50.4	103.1
米原市	54.3	96.2	17.8	96.6	米原市	33.7	103.8	21.2	103.3	米原市	53.8	103.8	52.6	107.5
栗東市	56.0	99.5	20.6	112.8	栗東市	33.2	102.4	21.9	107.0	栗東市	51.8	100.6	49.4	101.4
日野町	51.0	90.5	14.8	80.6	日野町	29.2	89.4	21.2	103.3	日野町	50.8	98.4	49.9	103.1
竜王町	61.4	109.1	22.4	124.3	竜王町	35.3	110.4	23.9	116.9	竜王町	53.6	108.0	56.4	116.5
愛荘町	54.3	95.6	19.9	108.0	愛荘町	35.6	111.0	25.3	118.7	愛荘町	52.8	102.7	50.4	103.3
豊郷町	63.0	110.8	15.6	85.2	豊郷町	34.6	107.2	21.1	100.0	豊郷町	72.8	140.6	61.1	124.8
甲良町	56.2	101.4	20.1	111.3	甲良町	31.5	99.4	25.4	123.5	甲良町	74.7	146.5	67.8	139.0
多賀町	52.0	93.3	20.1	107.0	多賀町	32.0	101.5	24.9	118.5	多賀町	65.7	124.8	55.3	116.4
滋賀県	56.3	100(基準)	18.2	100(基準)	滋賀県	32.4	100(基準)	20.5	100(基準)	滋賀県	51.7	100(基準)	48.7	100(基準)

	拡張期血圧				空腹時血糖				HbA1c					
	男性		女性		男性		女性		男性		女性			
	割合	標準化比	割合	標準化比	割合	標準化比	割合	標準化比	割合	標準化比	割合	標準化比		
大津市	25.5	102.5	17.2	102.9	大津市	23.9	96.5	13.9	98.8	大津市	54.9	95.2	52.8	94.3
彦根市	26.6	107.0	16.5	98.9	彦根市	33.8	135.3	18.6	131.5	彦根市	58.8	101.8	58.4	104.6
長浜市	25.9	104.3	16.1	97.0	長浜市	25.1	100.5	12.3	86.8	長浜市	56.9	97.8	53.6	95.7
近江八幡市	22.3	87.6	15.1	91.3	近江八幡市	26.9	108.3	15.1	107.1	近江八幡市	56.8	98.0	57.2	102.3
東近江市	27.5	110.5	16.7	99.6	東近江市	28.6	115.2	14.2	100.3	東近江市	60.4	104.6	56.6	101.2
草津市	23.1	91.5	16.8	100.9	草津市	24.3	97.7	13.4	94.7	草津市	61.6	106.7	57.8	103.0
守山市	21.8	87.0	15.3	92.1	守山市	26.5	106.6	15.9	112.9	守山市	61.7	106.6	62.0	110.5
野洲市	21.4	85.5	15.7	95.8	野洲市	19.1	77.9	12.4	87.4	野洲市	56.7	97.9	54.6	97.9
湖南市	20.9	82.7	15.0	89.0	湖南市	14.6	57.6	8.9	62.4	湖南市	58.1	101.1	57.4	102.6
甲賀市	25.3	101.5	16.2	96.2	甲賀市	22.3	89.1	14.8	104.7	甲賀市	59.1	102.1	57.6	103.2
高島市	25.7	102.6	18.0	106.6	高島市	26.1	104.8	15.0	106.4	高島市	52.9	91.6	51.6	92.1
米原市	26.2	105.2	19.1	113.9	米原市	22.3	89.7	13.0	91.1	米原市	60.9	105.0	58.1	104.3
栗東市	26.3	106.0	18.6	111.2	栗東市	23.7	95.1	14.1	98.4	栗東市	60.2	104.7	56.3	100.8
日野町	27.2	109.2	14.2	86.9	日野町	19.8	77.9	9.7	68.9	日野町	58.5	99.4	55.3	98.6
竜王町	19.5	81.2	15.9	94.6	竜王町	27.6	112.2	16.0	110.3	竜王町	57.9	101.6	56.4	101.3
愛荘町	24.4	96.2	18.2	106.4	愛荘町	19.0	79.1	12.4	85.6	愛荘町	59.2	102.5	59.2	104.8
豊郷町	29.7	120.8	15.1	90.1	豊郷町	22.7	90.7	15.8	112.0	豊郷町	60.4	104.2	64.9	115.8
甲良町	41.0	161.2	29.3	173.9	甲良町	35.5	137.7	19.1	138.0	甲良町	50.9	88.3	51.6	93.3
多賀町	31.5	124.6	21.6	137.6	多賀町	40.1	159.0	23.2	165.0	多賀町	56.5	97.6	54.8	96.2
滋賀県	25.0	100(基準)	16.7	100(基準)	滋賀県	24.9	100(基準)	14.2	100(基準)	滋賀県	57.8	100(基準)	56.0	100(基準)

	中性脂肪				HDL				LDL					
	男性		女性		男性		女性		男性		女性			
	割合	標準化比	割合	標準化比	割合	標準化比	割合	標準化比	割合	標準化比	割合	標準化比		
大津市	30.9	102.7	18.5	100.9	大津市	7.3	93.0	1.1	77.1	大津市	47.3	107.2	55.8	104.0
彦根市	26.9	89.7	15.2	82.7	彦根市	8.2	104.9	1.5	103.8	彦根市	44.1	99.9	54.3	101.2
長浜市	26.7	88.5	16.6	90.2	長浜市	6.7	85.8	1.4	99.3	長浜市	43.3	97.7	51.0	94.9
近江八幡市	32.2	106.8	17.4	95.0	近江八幡市	7.8	102.1	1.4	99.8	近江八幡市	43.2	96.7	50.6	94.0
東近江市	28.0	91.6	16.4	89.4	東近江市	8.2	104.7	1.5	108.3	東近江市	42.2	95.1	50.7	94.8
草津市	32.0	106.6	19.9	107.9	草津市	7.8	99.6	1.1	81.6	草津市	46.3	105.0	55.6	103.5
守山市	27.1	89.1	15.7	85.8	守山市	5.5	68.8	1.1	79.8	守山市	46.5	104.4	55.3	102.7
野洲市	31.0	101.5	19.3	106.0	野洲市	8.6	109.8	1.3	97.4	野洲市	42.1	95.1	54.3	101.0
湖南市	38.7	129.6	26.8	146.1	湖南市	12.2	157.9	2.1	152.4	湖南市	41.3	93.3	55.2	103.2
甲賀市	31.5	105.1	18.4	100.9	甲賀市	7.2	93.7	1.6	109.1	甲賀市	42.1	95.3	53.9	100.7
高島市	30.0	99.5	18.7	101.6	高島市	8.6	109.4	1.8	125.8	高島市	42.4	95.7	51.1	94.9
米原市	29.5	97.6	20.3	111.1	米原市	9.4	119.7	1.9	137.8	米原市	40.9	92.4	52.3	97.4
栗東市	32.1	106.3	19.5	105.9	栗東市	8.0	100.8	1.5	104.1	栗東市	48.0	108.4	55.2	102.9
日野町	29.1	97.6	20.0	109.3	日野町	7.4	94.4	2.3	176.4	日野町	43.8	99.6	47.9	88.2
竜王町	25.1	86.9	19.2	105.2	竜王町	6.2	78.6	1.8	115.0	竜王町	42.0	95.4	57.2	106.9
愛荘町	28.7	94.8	17.8	95.8	愛荘町	10.3	129.1	1.7	122.1	愛荘町	36.8	82.8	50.1	90.8
豊郷町	33.6	109.1	21.7	118.8	豊郷町	8.5	103.4	1.3	89.5	豊郷町	41.5	94.2	51.4	94.3
甲良町	27.0	91.8	16.9	95.9	甲良町	8.2	109.1	2.3	171.7	甲良町	40.0	90.4	51.7	96.7
多賀町	21.7	71.5	12.7	71.2	多賀町	4.9	61.8	0.9	63.5	多賀町	48.0	108.5	52.3	95.4
滋賀県	30.2	100(基準)	18.4	100(基準)	滋賀県	7.8	100(基準)	1.4	100(基準)	滋賀県	44.2	100(基準)	53.7	100(基準)

	ALT(GTP)				尿酸				
	男性		女性		男性		女性		
	割合	標準化比	割合	標準化比	割合	標準化比	割合	標準化比	
大津市	21.7	97.2	9.8	101.9	大津市	15.1	97.5	1.9	100.6
彦根市	22.9	101.9	8.9	92.7	彦根市	15.3	98.0	2.4	125.4
長浜市	22.3	99.3	9.8	101.5	長浜市	16.2	103.9	1.5	78.0
近江八幡市	23.6	105.1	10.4	107.6	近江八幡市	13.7	87.3	1.5	82.5
東近江市	23.8	107.0	8.4	87.6	東近江市	16.6	106.1	1.4	73.0
草津市	22.3	98.9	9.8	102.6	草津市	15.6	100.4	1.6	87.0
守山市	21.0	93.9	9.4	98.4	守山市	15.6	100.3	1.9	100.0
野洲市	20.9	93.3	8.2	85.0	野洲市	17.2	111.7	1.7	94.0
湖南市	22.4	100.8	10.9	113.0	湖南市	17.2	108.3	2.4	125.7
甲賀市	23.2	103.4	9.9	103.2	甲賀市	15.7	101.4	2.1	111.1
高島市	23.1	103.3	11.3	118.3	高島市	15.6	100.4	2.1	115.5
米原市	20.9	93.0	8.3	87.0	米原市	15.7	101.6	2.0	104.2
栗東市	25.6	113.6	9.7	100.4	栗東市	17.5	113.6	2.6	138.0
日野町	20.5	89.6	7.1	72.7	日野町	13.4	88.9	1.9	97.0
竜王町	25.7	115.6	10.6	108.5	竜王町	17.9	117.2	1.9	109.8
愛荘町	19.2	84.6	8.7	86.8	愛荘町	11.1	70.8	1.5	83.3
豊郷町	15.7	72.1	10.2	100.2	豊郷町	11.7	74.7	1.4	67.2
甲良町	24.5	111.5	13.5	144.4	甲良町	15.1	96.2	1.9	108.4
多賀町	23.1	101.2	9.3	94.5	多賀町	13.2	89.4	1.9	108.9
滋賀県	22.4	100(基準)	9.6	100(基準)	滋賀県	15.5	100(基準)	1.9	100(基準)

## (11) メタボリックシンドローム該当者および予備軍該当者の状況（令和3年度・法定報告）

	メタボ該当者(A)					メタボ予備軍(B)					合計(A+B)			
	男性		女性			男性		女性			男性		女性	
	人数	割合(%)	人数	割合(%)		人数	割合(%)	人数	割合(%)		人数	割合(%)	人数	割合(%)
大津市	2,310	33.0	1,040	10.7	大津市	1,302	18.6	529	5.5	大津市	3,612	51.6	1,569	16.2
彦根市	827	33.6	350	10.8	彦根市	454	18.4	188	5.8	彦根市	1,281	52.0	538	16.6
長浜市	835	31.1	358	10.3	長浜市	487	18.1	216	6.2	長浜市	1,322	49.2	574	16.4
近江八幡市	774	35.1	329	11.4	近江八幡市	411	18.6	190	6.6	近江八幡市	1,185	53.7	519	17.9
東近江市	752	32.5	295	10.1	東近江市	418	18.1	129	4.4	東近江市	1,170	50.6	424	14.6
草津市	789	34.0	333	10.0	草津市	387	16.7	177	5.3	草津市	1,176	50.7	510	15.3
守山市	519	30.4	278	11.4	守山市	286	16.7	130	5.3	守山市	805	47.1	408	16.7
野洲市	432	34.1	241	12.6	野洲市	230	18.1	119	6.2	野洲市	662	52.2	360	18.8
湖南市	531	35.9	248	12.3	湖南市	250	16.9	107	5.3	湖南市	781	52.7	355	17.5
甲賀市	939	36.9	403	12.7	甲賀市	439	17.2	170	5.4	甲賀市	1,378	54.1	573	18.0
高島市	492	33.2	192	11.4	高島市	265	17.9	90	5.3	高島市	757	51.1	282	16.7
米原市	365	32.4	149	10.9	米原市	187	16.6	83	6.0	米原市	552	49.0	232	16.9
栗東市	374	33.2	202	12.1	栗東市	191	17.0	119	7.1	栗東市	565	50.2	321	19.3
日野町	149	30.7	62	10.3	日野町	76	15.6	19	3.1	日野町	565	50.2	81	13.4
竜王町	118	35.8	64	14.9	竜王町	63	19.1	24	5.6	竜王町	181	54.8	88	20.5
愛荘町	167	33.1	79	12.4	愛荘町	90	17.9	36	5.7	愛荘町	257	51.0	115	18.1
豊郷町	99	45.2	30	12.6	豊郷町	31	14.2	5	2.1	豊郷町	130	59.4	35	14.6
甲良町	68	34.5	25	10.1	甲良町	36	18.3	22	8.9	甲良町	104	52.8	47	19.0
多賀町	89	28.5	38	11.1	多賀町	64	20.5	20	5.9	多賀町	153	49.0	58	17.0
滋賀県	10,629	33.4	4,716	11.1	滋賀県	5,667	17.8	2,373	5.6	滋賀県	16,296	51.3	7,089	16.7

## (12) 特定保健指導対象者の状況（令和3年度・法定報告）

	積極的支援対象者(E)			動機づけ支援対象者(F)			合計(E+F)	
	人数	割合(%)		人数	割合(%)		人数	割合(%)
大津市	344	2.1	大津市	1,442	8.6	大津市	1,786	10.7
彦根市	134	2.3	彦根市	437	7.7	彦根市	571	10.0
長浜市	147	2.4	長浜市	496	8.0	長浜市	643	10.4
近江八幡市	73	1.4	近江八幡市	369	7.2	近江八幡市	442	8.7
東近江市	121	2.3	東近江市	442	8.5	東近江市	563	10.8
草津市	134	2.4	草津市	442	7.8	草津市	576	10.2
守山市	68	1.6	守山市	252	6.1	守山市	320	7.7
野洲市	65	2.0	野洲市	248	7.8	野洲市	313	9.8
湖南市	71	2.0	湖南市	350	10.0	湖南市	421	12.0
甲賀市	128	2.2	甲賀市	468	8.2	甲賀市	596	10.4
高島市	101	3.2	高島市	298	9.4	高島市	399	12.6
米原市	53	2.1	米原市	231	9.2	米原市	284	11.4
栗東市	84	3.0	栗東市	255	9.1	栗東市	339	12.2
日野町	27	2.5	日野町	89	8.2	日野町	116	10.6
竜王町	9	1.2	竜王町	52	6.8	竜王町	61	8.0
愛荘町	17	1.5	愛荘町	86	7.5	愛荘町	103	9.0
豊郷町	20	4.4	豊郷町	38	8.3	豊郷町	58	12.7
甲良町	19	4.3	甲良町	41	9.2	甲良町	60	13.5
多賀町	23	3.5	多賀町	60	9.2	多賀町	83	12.7
滋賀県		2.2	滋賀県		8.2	滋賀県		10.4
国		2.7	国		8.8	国		11.5

## (13) 特定保健指導実施（終了）率（令和3年度・法定報告）

	積極の支援対象者(E)			動機づけ支援対象者			合計(E+F)	
	人数	割合(%)		人数	割合(%)		人数	割合(%)
大津市	54	15.7	大津市	326	22.6	大津市	380	21.3
彦根市	19	14.2	彦根市	130	29.7	彦根市	149	26.1
長浜市	81	55.1	長浜市	278	56.0	長浜市	359	55.8
近江八幡市	10	13.7	近江八幡市	85	23.0	近江八幡市	95	21.5
東近江市	29	24.0	東近江市	252	57.0	東近江市	281	49.9
草津市	10	7.5	草津市	86	19.5	草津市	96	16.7
守山市	23	33.8	守山市	123	48.8	守山市	146	45.6
野洲市	13	20.0	野洲市	84	33.9	野洲市	97	31.0
湖南市	25	35.2	湖南市	155	44.3	湖南市	180	42.8
甲賀市	14	10.9	甲賀市	135	28.8	甲賀市	149	25.0
高島市	32	31.7	高島市	210	70.5	高島市	242	60.7
米原市	12	22.6	米原市	151	65.4	米原市	163	57.4
栗東市	19	22.6	栗東市	62	24.3	栗東市	81	23.9
日野町	15	55.6	日野町	56	62.9	日野町	71	61.2
竜王町	2	22.2	竜王町	27	51.9	竜王町	29	47.5
愛荘町	3	17.6	愛荘町	57	66.3	愛荘町	60	58.3
豊郷町	3	15.0	豊郷町	14	36.8	豊郷町	17	29.3
甲良町	6	31.6	甲良町	38	92.7	甲良町	44	73.3
多賀町	8	34.8	多賀町	38	63.3	多賀町	46	55.4
滋賀県		23.1	滋賀県		37.8	滋賀県		34.7
国		17.8	国		31.1	国		27.9

## (14) 特定保健指導利用率（令和3年度・法定報告）

	積極の支援利用者			動機づけ支援利用者			合計	
	人数	割合(%)		人数	割合(%)		人数	割合(%)
大津市	62	18.0	大津市	331	23.0	大津市	393	22.0
彦根市	30	22.4	彦根市	136	31.1	彦根市	166	29.1
長浜市	86	58.5	長浜市	276	55.6	長浜市	362	56.3
近江八幡市	15	20.5	近江八幡市	84	22.8	近江八幡市	99	22.4
東近江市	29	24.0	東近江市	252	57.0	東近江市	326	57.9
草津市	12	9.0	草津市	95	21.5	草津市	107	18.6
守山市	29	42.6	守山市	164	65.1	守山市	193	60.3
野洲市	15	23.1	野洲市	75	30.2	野洲市	90	28.8
湖南市	30	42.3	湖南市	162	46.3	湖南市	192	45.6
甲賀市	21	16.4	甲賀市	134	28.6	甲賀市	155	26.0
高島市	53	52.5	高島市	220	73.8	高島市	273	68.4
米原市	27	50.9	米原市	159	68.8	米原市	186	65.5
栗東市	19	22.6	栗東市	65	25.5	栗東市	84	24.8
日野町	17	63.0	日野町	59	66.3	日野町	76	65.5
竜王町	4	44.4	竜王町	32	61.5	竜王町	36	59.0
愛荘町	3	17.6	愛荘町	60	69.8	愛荘町	63	61.2
豊郷町	3	15.0	豊郷町	15	39.5	豊郷町	18	31.0
甲良町	16	84.2	甲良町	39	95.1	甲良町	55	91.7
多賀町	16	69.6	多賀町	48	80.0	多賀町	64	77.1
滋賀県		31.5	滋賀県		39.7	滋賀県		38.0
国		25.2	国		33.5	国		31.5

## (15) 特定健診受診率（法定報告より）

	R3		R2	R1	H30	H29
	受診率	人数	受診率	受診率	受診率	受診率
大津市	35.55	16,681	32.48	37.90	36.99	38.11
彦根市	38.81	5,701	33.52	43.01	39.04	35.86
長浜市	37.06	6,176	29.39	41.40	39.76	34.19
近江八幡市	45.52	5,098	42.84	45.38	41.87	40.93
東近江市	33.87	5,220	29.20	39.34	40.31	35.12
草津市	36.35	5,655	33.74	39.28	38.52	36.56
守山市	41.84	4,154	41.10	43.30	43.31	38.43
野洲市	47.81	3,184	47.75	48.29	49.63	50.51
湖南市	48.25	3,504	45.63	49.32	43.40	44.53
甲賀市	45.94	5,721	41.98	46.15	46.16	40.38
高島市	36.93	3,166	34.60	38.21	39.08	34.30
米原市	46.27	2,499	37.91	49.62	46.51	46.34
栗東市	38.91	2,790	34.54	40.26	36.76	37.35
日野町	35.36	1,089	28.37	39.38	40.98	37.23
竜王町	44.50	757	42.16	49.06	51.38	49.92
愛荘町	45.11	1,138	39.08	46.92	47.26	50.42
豊郷町	40.18	456	35.87	43.37	46.64	44.64
甲良町	36.96	445	30.57	45.01	51.50	54.62
多賀町	53.83	653	54.43	58.42	61.15	61.55
滋賀県	39.25		35.46	41.81	40.71	38.81
国	36.40		33.70	38.00	37.90	37.20

## (16) 特定保健指導による特定保健指導対象者減少率（法定報告より）

	R3	R2	R1
大津市	21.6	18.5	26.3
彦根市	23.6	13.8	18.2
長浜市	23.7	14.8	19.9
近江八幡市	23.2	17.9	21.3
東近江市	20.0	14.5	15.5
草津市	21.9	21.5	22.5
守山市	29.6	24.3	32.1
野洲市	23.2	29.3	25.2
湖南市	23.0	17.3	25.1
甲賀市	24.1	19.1	24.1
高島市	20.3	15.1	14.6
米原市	13.9	13.6	14.9
栗東市	28.6	17.6	22.4
日野町	9.1	9.2	14.9
竜王町	40.6	18.2	13.6
愛荘町	26.2	19.6	20.6
豊郷町	10.0	19.0	4.8
甲良町	3.7	17.1	21.7
多賀町	27.7	15.6	18.9
滋賀県	22.0	16.9	20.5

## (17) 特定健診問診票結果（令和3年度 法廷報告）

割合は、各質問項目に「あり」と回答した件数÷各質問項目に回答のあった件数で算出。

	服薬 高血圧			
	男性		女性	
	人数	割合	人数	割合
大津市	2880	41.2	2966	30.6
彦根市	1054	42.8	1034	31.9
長浜市	1165	43.4	1099	31.5
近江八幡市	1103	50.0	1058	36.6
東近江市	970	42.0	935	32.2
草津市	970	41.8	1018	30.5
守山市	780	45.6	844	34.5
野洲市	566	44.6	698	36.4
湖南市	634	42.8	666	32.9
甲賀市	1187	46.6	1198	37.7
高島市	633	42.7	542	32.1
米原市	497	44.1	462	33.7
栗東市	459	40.8	535	32.1
日野町	175	36.0	216	35.8
竜王町	172	52.1	181	42.1
愛荘町	229	45.4	261	41.0
豊郷町	107	48.9	77	32.2
甲良町	86	43.7	87	35.1
多賀町	143	45.8	141	41.3
滋賀県	-	43.5	-	33.1

	服薬 糖尿病			
	男性		女性	
	人数	割合	人数	割合
大津市	781	11.2	485	5.0
彦根市	335	13.6	204	6.3
長浜市	302	11.2	190	5.4
近江八幡市	295	13.4	199	6.9
東近江市	270	11.7	169	5.8
草津市	273	11.8	186	5.6
守山市	195	11.4	163	6.7
野洲市	144	11.4	128	6.7
湖南市	185	12.5	162	8.0
甲賀市	309	12.1	212	6.7
高島市	173	11.7	127	7.5
米原市	130	11.5	71	5.2
栗東市	124	11.0	91	5.5
日野町	43	8.8	30	5.0
竜王町	45	13.6	35	8.1
愛荘町	83	16.5	49	7.7
豊郷町	24	11.0	19	7.9
甲良町	34	17.3	15	6.0
多賀町	42	13.5	18	5.3
滋賀県	-	11.9	-	6.0

	服薬 脂質異常症			
	男性		女性	
	人数	割合	人数	割合
大津市	1854	26.5	3168	32.7
彦根市	686	27.8	1129	34.9
長浜市	742	27.6	1150	32.9
近江八幡市	622	28.2	1037	35.9
東近江市	639	27.6	1070	36.8
草津市	631	27.2	1137	34.1
守山市	491	28.7	902	36.8
野洲市	327	25.8	684	35.7
湖南市	321	21.7	564	27.9
甲賀市	701	27.5	1112	35.0
高島市	378	25.5	601	35.6
米原市	288	25.6	458	33.4
栗東市	286	25.4	552	33.2
日野町	99	20.4	243	40.2
竜王町	83	25.2	140	32.6
愛荘町	148	29.4	229	35.9
豊郷町	68	31.1	103	43.1
甲良町	54	27.4	83	33.5
多賀町	76	24.4	119	34.9
滋賀県	-	26.7	-	34.2

	週3回以上朝食を抜く			
	男性		女性	
	人数	割合	人数	割合
大津市	651	9.3	547	5.6
彦根市	208	8.4	154	4.8
長浜市	215	8.0	175	5.0
近江八幡市	191	8.7	142	4.9
東近江市	129	5.6	89	3.1
草津市	220	9.5	174	5.2
守山市	145	8.5	118	4.8
野洲市	101	8.0	91	4.7
湖南市	140	9.5	99	4.9
甲賀市	201	7.9	141	4.4
高島市	109	7.4	63	3.7
米原市	80	7.1	56	4.1
栗東市	143	12.7	110	6.6
日野町	44	9.1	22	3.6
竜王町	17	5.2	24	5.6
愛荘町	36	7.1	25	3.9
豊郷町	30	13.7	18	7.5
甲良町	23	11.7	16	6.5
多賀町	28	9.0	20	5.9
滋賀県	-	8.5	-	4.9

週3回以上就寝前に夕食				
	男性		女性	
	人数	割合	人数	割合
大津市	1096	15.7	789	8.1
彦根市	321	13.0	221	6.8
長浜市	480	17.9	354	10.1
近江八幡市	453	20.5	332	11.5
東近江市	298	12.9	224	7.7
草津市	389	16.8	284	8.5
守山市	297	17.4	248	10.1
野洲市	244	19.2	199	10.4
湖南市	305	20.6	218	10.8
甲賀市	472	18.5	260	8.2
高島市	175	11.8	126	7.5
米原市	174	15.4	111	8.1
栗東市	226	20.1	142	8.5
日野町	88	18.1	56	9.3
竜王町	78	23.6	59	13.7
愛荘町	100	19.8	65	10.2
豊郷町	51	23.3	17	7.1
甲良町	32	16.2	22	8.9
多賀町	46	14.7	29	8.5
滋賀県	-	16.8	-	8.9

食べる速度が速い				
	男性		女性	
	人数	割合	人数	割合
大津市	2167	31.0	2285	23.6
彦根市	527	21.4	563	17.4
長浜市	843	31.4	788	22.6
近江八幡市	697	31.6	749	25.9
東近江市	576	24.9	580	19.9
草津市	742	32.0	818	24.5
守山市	565	33.1	659	26.9
野洲市	388	30.6	456	23.8
湖南市	450	30.4	510	25.2
甲賀市	737	28.9	712	22.4
高島市	322	21.7	276	16.4
米原市	358	31.8	301	21.9
栗東市	375	33.3	399	24.0
日野町	148	30.5	125	20.7
竜王町	95	28.8	110	25.6
愛荘町	126	25.0	108	17.0
豊郷町	64	29.2	48	20.1
甲良町	57	28.9	54	21.8
多賀町	95	30.4	64	18.8
滋賀県	-	29.4	-	22.7

3食以外の間食を毎日摂取				
	男性		女性	
	人数	割合	人数	割合
大津市	1001	14.3	2739	28.3
彦根市	251	10.2	819	25.3
長浜市	363	13.5	1005	28.8
近江八幡市	342	15.5	910	31.5
東近江市	267	11.5	724	24.9
草津市	357	15.4	991	29.7
守山市	258	15.1	811	33.1
野洲市	187	14.7	563	29.4
湖南市	177	12.0	517	25.5
甲賀市	365	14.3	897	28.2
高島市	173	11.7	404	24.0
米原市	158	14.0	385	28.1
栗東市	170	15.1	470	28.2
日野町	82	16.9	208	34.4
竜王町	44	13.3	129	30.0
愛荘町	59	11.7	167	26.2
豊郷町	28	12.8	57	23.8
甲良町	33	16.8	71	28.6
多賀町	48	15.4	93	27.3
滋賀県	-	13.7	-	28.2

3食以外の間食を時々摂取				
	男性		女性	
	人数	割合	人数	割合
大津市	3800	54.3	5330	55.0
彦根市	949	38.5	1348	41.6
長浜市	1494	55.6	1864	53.4
近江八幡市	1273	57.7	1613	55.8
東近江市	1152	49.8	1493	51.3
草津市	1148	49.5	1663	49.9
守山市	986	57.7	1328	54.2
野洲市	688	54.3	1035	54.0
湖南市	849	57.3	1212	59.9
甲賀市	1422	55.8	1824	57.4
高島市	582	39.3	728	43.2
米原市	649	57.6	794	57.9
栗東市	619	55.0	963	57.8
日野町	245	50.4	292	48.3
竜王町	176	53.3	218	50.7
愛荘町	273	54.2	340	53.4
豊郷町	124	56.6	145	60.7
甲良町	107	54.3	147	59.3
多賀町	158	50.6	179	52.5
滋賀県	-	52.5	-	53.2

咀嚼 噛みにくい				
	男性		女性	
	人数	割合	人数	割合
大津市	1626	23.2	1838	19.0
彦根市	444	18.0	545	16.8
長浜市	654	24.3	730	20.9
近江八幡市	555	25.1	653	22.6
東近江市	501	21.7	549	18.9
草津市	468	20.2	629	18.9
守山市	360	21.1	391	16.0
野洲市	250	19.7	307	16.0
湖南市	409	27.6	438	21.6
甲賀市	597	23.4	691	21.8
高島市	253	17.1	289	17.1
米原市	274	24.3	269	19.6
栗東市	277	24.6	345	20.7
日野町	105	21.6	126	20.9
竜王町	68	20.6	87	20.2
愛荘町	154	30.6	132	20.7
豊郷町	65	29.7	65	27.2
甲良町	51	25.9	79	31.9
多賀町	83	26.6	94	27.6
滋賀県	-	22.6	-	19.5

咀嚼 ほとんど噛めない				
	男性		女性	
	人数	割合	人数	割合
大津市	78	1.1	42	0.4
彦根市	31	1.3	11	0.3
長浜市	25	0.9	13	0.4
近江八幡市	44	2.0	22	0.8
東近江市	26	1.1	14	0.5
草津市	22	0.9	13	0.4
守山市	21	1.2	9	0.4
野洲市	18	1.4	12	0.6
湖南市	25	1.7	10	0.5
甲賀市	35	1.4	15	0.5
高島市	16	1.1	11	0.7
米原市	6	0.5	7	0.5
栗東市	20	1.8	10	0.6
日野町	5	1.0	2	0.3
竜王町	3	0.9	2	0.5
愛荘町	7	1.4	4	0.6
豊郷町	8	3.7	1	0.4
甲良町	2	1.0	2	0.8
多賀町	5	1.6	4	1.2
滋賀県	-	1.2	-	0.5

運動習慣あり				
	男性		女性	
	人数	割合	人数	割合
大津市	3191	45.6	3887	40.1
彦根市	740	30.0	927	28.6
長浜市	1026	38.2	1054	30.2
近江八幡市	992	44.9	1094	37.8
東近江市	753	32.6	937	32.2
草津市	1097	47.3	1425	42.7
守山市	794	46.5	968	39.5
野洲市	514	40.5	718	37.5
湖南市	726	49.0	825	40.8
甲賀市	1019	40.0	1132	35.6
高島市	384	25.9	411	24.4
米原市	365	32.4	366	26.7
栗東市	538	47.8	694	41.7
日野町	166	34.2	181	30.0
竜王町	128	38.8	137	31.9
愛荘町	154	30.6	209	32.8
豊郷町	66	30.1	66	27.6
甲良町	73	37.1	67	27.0
多賀町	113	36.2	93	27.3
滋賀県	-	40.4	-	35.9

1日1時間以上の運動あり				
	男性		女性	
	人数	割合	人数	割合
大津市	3298	47.1	4593	47.4
彦根市	761	30.9	1085	33.5
長浜市	1200	44.7	1483	42.5
近江八幡市	1062	48.1	1338	46.3
東近江市	863	37.3	1117	38.4
草津市	1139	49.1	1608	48.2
守山市	852	49.9	1159	47.3
野洲市	563	44.4	813	42.4
湖南市	680	45.9	922	45.6
甲賀市	1186	46.6	1547	48.7
高島市	467	31.5	603	35.8
米原市	456	40.5	522	38.0
栗東市	548	48.7	748	44.9
日野町	196	40.3	239	39.6
竜王町	156	47.3	203	47.2
愛荘町	196	38.9	261	41.0
豊郷町	85	38.8	104	43.5
甲良町	75	38.1	95	38.3
多賀町	116	37.2	132	38.7
滋賀県	-	43.7	-	43.9



20歳の時より10kg以上の体重増加				
	男性		女性	
	人数	割合	人数	割合
大津市	3009	43.0	2342	24.2
彦根市	790	32.1	639	19.7
長浜市	1176	43.8	841	24.1
近江八幡市	983	44.5	806	27.9
東近江市	854	36.9	609	20.9
草津市	1027	44.2	827	24.8
守山市	735	43.0	593	24.2
野洲市	520	41.0	489	25.5
湖南市	637	43.0	566	28.0
甲賀市	1132	44.4	777	24.5
高島市	425	28.7	281	16.7
米原市	456	40.5	334	24.3
栗東市	505	44.9	458	27.5
日野町	161	33.1	128	21.2
竜王町	121	36.7	110	25.6
愛荘町	213	42.3	158	24.8
豊郷町	102	46.6	58	24.3
甲良町	103	52.3	75	30.2
多賀町	129	41.3	78	22.9
滋賀県	-	41.2	-	24.0

睡眠が十分				
	男性		女性	
	人数	割合	人数	割合
大津市	5260	75.2	7005	72.3
彦根市	1371	55.6	1914	59.1
長浜市	1873	69.7	2269	65.0
近江八幡市	1679	76.1	2167	74.9
東近江市	1411	61.0	1876	64.5
草津市	1751	75.4	2409	72.3
守山市	1341	78.5	1854	75.7
野洲市	880	69.4	1297	67.7
湖南市	1123	75.8	1456	71.9
甲賀市	1916	75.2	2296	72.3
高島市	768	51.8	947	56.2
米原市	826	73.3	993	72.4
栗東市	817	72.6	1161	69.7
日野町	352	72.4	409	67.7
竜王町	230	69.7	285	66.3
愛荘町	328	65.1	424	66.6
豊郷町	153	69.9	178	74.5
甲良町	151	76.6	174	70.2
多賀町	208	66.7	232	68.0
滋賀県	-	70.6	-	69.3

喫煙				
	男性		女性	
	人数	割合	人数	割合
大津市	1236	17.7	438	4.5
彦根市	542	22.0	158	4.9
長浜市	589	21.9	116	3.3
近江八幡市	504	22.8	131	4.5
東近江市	487	21.1	98	3.4
草津市	475	20.5	120	3.6
守山市	372	21.8	95	3.9
野洲市	270	21.3	66	3.4
湖南市	323	21.8	97	4.8
甲賀市	541	21.2	118	3.7
高島市	323	21.8	77	4.6
米原市	251	22.3	40	2.9
栗東市	258	22.9	79	4.7
日野町	103	21.2	23	3.8
竜王町	66	20.0	12	2.8
愛荘町	110	21.8	19	3.0
豊郷町	65	29.7	15	6.3
甲良町	57	28.9	16	6.5
多賀町	82	26.3	11	3.2
滋賀県	-	20.9	-	4.1

飲酒頻度 毎日				
	男性		女性	
	人数	割合	人数	割合
大津市	2888	41.3	1206	12.4
彦根市	761	30.9	245	7.6
長浜市	1168	43.5	268	7.7
近江八幡市	1039	47.1	287	9.9
東近江市	828	35.8	209	7.2
草津市	966	41.6	339	10.2
守山市	740	43.3	240	9.8
野洲市	504	39.7	131	6.8
湖南市	676	45.6	204	10.1
甲賀市	1129	44.3	240	7.6
高島市	436	29.4	112	6.6
米原市	491	43.6	97	7.1
栗東市	495	44.0	210	12.6
日野町	221	45.5	37	6.1
竜王町	150	45.5	32	7.4
愛荘町	207	41.1	40	6.3
豊郷町	89	40.6	21	8.8
甲良町	96	48.7	15	6.0
多賀町	150	48.1	22	6.5
滋賀県	-	41.0	-	9.3

飲酒頻度 ときどき				
	男性		女性	
	人数	割合	人数	割合
大津市	1569	22.4	2134	22.0
彦根市	383	15.5	515	15.9
長浜市	469	17.5	514	14.7
近江八幡市	425	19.3	543	18.8
東近江市	379	16.4	484	16.6
草津市	480	20.7	664	19.9
守山市	338	19.8	472	19.3
野洲市	241	19.0	347	18.1
湖南市	268	18.1	399	19.7
甲賀市	478	18.8	598	18.8
高島市	206	13.9	264	15.7
米原市	218	19.3	271	19.8
栗東市	233	20.7	355	21.3
日野町	85	17.5	103	17.1
竜王町	64	19.4	67	15.6
愛荘町	84	16.7	100	15.7
豊郷町	42	19.2	40	16.7
甲良町	36	18.3	43	17.3
多賀町	57	18.3	49	14.4
滋賀県	-	19.1	-	18.8

飲酒量 1合未満				
	男性		女性	
	人数	割合	人数	割合
大津市	2734	39.1	3998	41.3
彦根市	508	20.6	667	20.6
長浜市	755	28.1	785	22.5
近江八幡市	719	32.6	876	30.3
東近江市	826	35.7	1140	39.2
草津市	957	41.2	1460	43.8
守山市	468	27.4	557	22.8
野洲市	411	32.4	630	32.9
湖南市	551	37.2	731	36.1
甲賀市	786	30.9	934	29.4
高島市	337	22.7	410	24.3
米原市	394	35.0	438	31.9
栗東市	422	37.5	643	38.6
日野町	160	32.9	159	26.3
竜王町	95	28.8	81	18.8
愛荘町	125	24.8	159	25.0
豊郷町	78	35.6	87	36.4
甲良町	62	31.5	56	22.6
多賀町	78	25.0	82	24.0
滋賀県	-	32.9	-	32.8

飲酒量 1～2合				
	男性		女性	
	人数	割合	人数	割合
大津市	1738	24.8	646	6.7
彦根市	435	17.7	144	4.4
長浜市	728	27.1	126	3.6
近江八幡市	604	27.4	118	4.1
東近江市	472	20.4	110	3.8
草津市	557	24.0	153	4.6
守山市	448	26.2	92	3.8
野洲市	304	24.0	54	2.8
湖南市	364	24.6	83	4.1
甲賀市	669	26.3	115	3.6
高島市	241	16.3	68	4.0
米原市	290	25.7	67	4.9
栗東市	238	21.2	95	5.7
日野町	128	26.3	25	4.1
竜王町	85	25.8	15	3.5
愛荘町	133	26.4	22	3.5
豊郷町	56	25.6	8	3.3
甲良町	53	26.9	9	3.6
多賀町	98	31.4	9	2.6
滋賀県	-	24.0	-	4.6

飲酒量 2～3合				
	男性		女性	
	人数	割合	人数	割合
大津市	667	9.5	133	1.4
彦根市	200	8.1	28	0.9
長浜市	222	8.3	35	1.0
近江八幡市	197	8.9	19	0.7
東近江市	162	7.0	11	0.4
草津市	215	9.3	25	0.7
守山市	126	7.4	18	0.7
野洲市	87	6.9	7	0.4
湖南市	115	7.8	26	1.3
甲賀市	220	8.6	15	0.5
高島市	97	6.5	7	0.4
米原市	104	9.2	11	0.8
栗東市	113	10.0	14	0.8
日野町	49	10.1	4	0.7
竜王町	17	5.2	0	0.0
愛荘町	43	8.5	2	0.3
豊郷町	19	8.7	1	0.4
甲良町	22	11.2	2	0.8
多賀町	35	11.2	1	0.3
滋賀県	-	8.5	-	0.8

飲酒量 3合以上				
	男性		女性	
	人数	割合	人数	割合
大津市	176	2.5	53	0.5
彦根市	40	1.6	8	0.2
長浜市	70	2.6	13	0.4
近江八幡市	41	1.9	10	0.3
東近江市	42	1.8	4	0.1
草津市	42	1.8	13	0.4
守山市	36	2.1	8	0.3
野洲市	23	1.8	0	0.0
湖南市	30	2.0	4	0.2
甲賀市	48	1.9	3	0.1
高島市	31	2.1	2	0.1
米原市	27	2.4	3	0.2
栗東市	32	2.8	3	0.2
日野町	12	2.5	0	0.0
竜王町	4	1.2	1	0.2
愛荘町	9	1.8	0	0.0
豊郷町	8	3.7	1	0.4
甲良町	8	4.1	1	0.4
多賀町	5	1.6	0	0.0
滋賀県	-	2.2	-	0.3

(18) 特定健診問診票結果（年齢調整割合・標準化比）

割合は、全国受診者数とした、年齢調整割合。標準化比は県を基準とした間接法で算出。標準化比に\*が付記されたものは、基準に比べて有意な差があることを意味する。

服薬 高血圧				
	男性		女性	
	割合	標準化比	割合	標準化比
大津市	40.1	*94.4	30.0	*92.3
彦根市	42.2	99.2	32.2	98.9
長浜市	43.1	101.2	32.1	98.7
近江八幡市	47.8	*111.5	35.7	*109.8
東近江市	41.0	96.4	31.7	97.1
草津市	41.9	98.3	30.2	*92.9
守山市	44.3	104.3	33.4	102.6
野洲市	43.4	102.3	34.6	106.2
湖南市	40.7	96.0	32.0	97.8
甲賀市	44.8	105.4	36.4	*111.7
高島市	42.7	100.3	31.3	96.0
米原市	43.5	102.3	33.4	102.9
栗東市	40.9	96.6	32.1	98.1
日野町	35.5	*83.7	34.9	107.4
竜王町	49.1	115.2	40.1	*124.0
愛荘町	43.1	101.6	39.9	*120.9
豊郷町	51.8	*121.8	32.9	99.2
甲良町	44.6	107.8	36.3	113.8
多賀町	45.0	107.0	39.4	*123.2
滋賀県	42.5	100.0	32.5	100.0

服薬 糖尿病				
	男性		女性	
	割合	標準化比	割合	標準化比
大津市	10.9	93.3	4.9	*82.9
彦根市	13.4	*115.1	6.3	106.7
長浜市	11.2	95.6	5.6	93.3
近江八幡市	12.9	108.5	6.8	113.5
東近江市	11.5	98.8	5.7	96.3
草津市	11.7	100.7	5.5	93.2
守山市	11.0	94.8	6.5	109.0
野洲市	11.1	94.7	6.4	107.6
湖南市	11.8	102.1	7.7	*130.8
甲賀市	11.6	100.0	6.4	108.8
高島市	11.8	101.0	7.3	*123.7
米原市	25.3	96.0	32.7	97.7
栗東市	11.1	94.7	5.4	91.8
日野町	8.6	75.2	4.8	81.8
竜王町	12.1	108.9	8.0	130.7
愛荘町	15.6	*134.6	7.4	124.4
豊郷町	11.1	99.5	7.5	133.7
甲良町	17.7	*155.5	5.9	106.7
多賀町	13.5	114.4	5.3	86.7
滋賀県	11.7	100.0	5.9	100.0

服薬 脂質異常症				
	男性		女性	
	割合	標準化比	割合	標準化比
大津市	25.9	98.8	32.1	*95.5
彦根市	27.7	104.9	35.0	104.3
長浜市	27.5	104.2	33.3	99.1
近江八幡市	27.1	102.8	35.0	104.3
東近江市	27.3	103.2	36.0	*107.1
草津市	27.3	103.9	34.0	101.1
守山市	27.8	107.0	35.7	106.7
野洲市	25.9	96.6	33.9	101.6
湖南市	20.4	*79.4	27.0	*80.3
甲賀市	26.8	101.2	33.7	100.3
高島市	25.5	97.1	34.7	103.0
米原市	11.3	97.2	5.0	86.6
栗東市	25.6	97.6	33.2	98.8
日野町	20.7	*77.8	39.8	*116.8
竜王町	23.1	90.5	31.0	92.9
愛荘町	29.2	107.4	34.2	102.1
豊郷町	32.4	124.1	43.1	*128.2
甲良町	28.3	109.0	34.9	105.0
多賀町	24.6	92.3	33.3	99.9
滋賀県	26.3	100.0	33.6	100.0

週3回以上朝食を抜く				
	男性		女性	
	割合	標準化比	割合	標準化比
大津市	10.0	103.4	6.0	*110.0
彦根市	11.7	*121.1	5.8	107.0
長浜市	8.7	88.8	5.3	96.9
近江八幡市	9.9	102.9	5.3	96.6
東近江市	7.5	*76.8	3.8	*69.7
草津市	9.6	99.6	5.2	96.1
守山市	9.3	94.7	5.2	95.6
野洲市	9.7	96.8	5.9	103.4
湖南市	10.8	110.3	5.5	98.3
甲賀市	8.9	92.3	5.2	93.1
高島市	10.2	105.8	5.3	95.2
米原市	7.8	*79.6	4.8	83.4
栗東市	12.8	*130.4	6.5	119.3
日野町	9.7	100.9	4.2	77.7
竜王町	7.2	71.1	6.3	128.4
愛荘町	9.0	92.2	4.7	90.3
豊郷町	13.2	129.0	8.2	144.7
甲良町	11.1	110.2	6.3	103.9
多賀町	10.2	103.5	8.0	133.0
滋賀県	9.7	100.0	5.5	100.0

週3回以上就寝前に夕食				
	男性		女性	
	割合	標準化比	割合	標準化比
大津市	16.7	*89.3	8.6	*88.9
彦根市	18.3	98.0	8.6	89.3
長浜市	19.1	102.6	11.1	*113.2
近江八幡市	21.8	*117.9	11.8	*123.5
東近江市	16.7	90.1	9.2	95.6
草津市	17.0	91.5	8.6	89.5
守山市	18.5	97.7	10.5	109.0
野洲市	21.6	*116.1	11.2	*118.4
湖南市	21.9	*116.9	11.1	*116.3
甲賀市	19.7	106.5	8.7	90.7
高島市	17.4	90.7	10.4	106.5
米原市	16.4	89.0	9.0	90.5
栗東市	20.1	107.8	8.5	88.2
日野町	19.1	106.4	9.9	109.5
竜王町	28.8	*154.6	15.4	*163.0
愛荘町	23.4	*126.4	12.5	124.7
豊郷町	23.6	121.2	6.8	76.6
甲良町	16.0	84.6	9.1	88.0
多賀町	16.0	87.1	10.1	98.5
滋賀県	18.6	100.0	9.6	100.0

食べる速度が速い				
	男性		女性	
	割合	標準化比	割合	標準化比
大津市	32.4	100.6	24.3	100.3
彦根市	30.0	93.1	22.0	*90.4
長浜市	33.3	103.6	24.2	100.2
近江八幡市	32.4	101.5	26.2	*108.4
東近江市	31.8	98.9	23.1	95.9
草津市	32.2	100.2	24.8	102.4
守山市	33.8	105.4	27.2	*113.3
野洲市	33.8	104.3	25.2	105.1
湖南市	31.3	97.5	25.6	105.9
甲賀市	30.1	94.2	23.0	95.6
高島市	31.6	98.2	22.0	90.8
米原市	33.5	103.7	22.9	94.6
栗東市	33.6	104.6	24.1	99.4
日野町	32.6	102.9	22.5	95.2
竜王町	34.9	104.6	27.9	115.5
愛荘町	28.5	88.5	18.5	*77.2
豊郷町	29.2	90.0	20.3	85.3
甲良町	28.2	89.0	21.3	89.4
多賀町	33.3	102.0	20.5	84.5
滋賀県	32.2	100.0	24.2	100.0

3食以外の間食を毎日摂取				
	男性		女性	
	割合	標準化比	割合	標準化比
大津市	14.9	98.9	29.4	96.6
彦根市	14.2	94.5	31.8	104.8
長浜市	14.5	96.0	30.9	101.6
近江八幡市	16.2	105.6	31.8	105.2
東近江市	14.6	97.6	29.0	95.6
草津市	16.8	*111.2	32.4	*106.7
守山市	15.4	101.6	33.6	*110.8
野洲市	16.3	106.2	31.0	102.9
湖南市	12.2	*81.2	25.8	*85.3
甲賀市	15.0	98.5	29.0	96.0
高島市	17.1	112.5	32.2	106.5
米原市	14.8	98.1	29.3	96.5
栗東市	15.1	100.2	28.4	93.9
日野町	17.6	119.9	37.8	*126.1
竜王町	14.4	101.0	32.7	108.4
愛荘町	13.4	88.5	28.9	95.3
豊郷町	13.2	84.9	23.9	80.5
甲良町	15.8	110.7	28.7	94.1
多賀町	17.0	110.3	30.1	96.1
滋賀県	15.1	100.0	30.3	100.0

3食以外の間食を時々摂取				
	男性		女性	
	割合	標準化比	割合	標準化比
大津市	56.2	98.0	56.7	99.6
彦根市	54.1	94.3	52.6	*92.5
長浜市	58.9	102.8	57.7	101.4
近江八幡市	58.1	101.7	56.3	98.7
東近江市	63.1	*110.0	59.8	104.9
草津市	54.0	*94.3	54.0	*95.2
守山市	57.8	101.4	54.8	96.2
野洲市	58.3	102.2	57.0	99.8
湖南市	57.4	100.3	60.1	105.6
甲賀市	57.0	99.6	58.6	103.0
高島市	57.7	101.3	57.8	101.4
米原市	59.9	104.6	60.3	105.9
栗東市	55.7	97.1	58.2	102.4
日野町	53.9	94.3	53.9	94.5
竜王町	59.9	104.3	54.4	96.1
愛荘町	61.1	105.9	58.3	103.0
豊郷町	57.9	100.4	62.3	109.4
甲良町	56.2	95.9	59.6	105.1
多賀町	54.7	95.0	54.9	99.0
滋賀県	57.3	100.0	56.9	100.0

咀嚼 何でも				
	男性		女性	
	割合	標準化比	割合	標準化比
大津市	75.2	101.4	80.2	101.9
彦根市	72.8	98.3	78.0	99.2
長浜市	73.1	98.7	76.9	97.6
近江八幡市	73.0	98.8	76.6	97.3
東近江市	71.5	96.4	77.8	98.7
草津市	76.9	103.7	79.2	100.6
守山市	77.6	104.9	83.6	*106.3
野洲市	77.6	104.4	82.7	105.0
湖南市	70.8	95.7	78.3	99.1
甲賀市	75.0	101.2	77.6	98.4
高島市	72.7	98.5	76.2	96.8
米原市	74.3	100.3	78.8	100.5
栗東市	73.4	98.7	78.8	99.8
日野町	75.5	101.7	76.9	97.2
竜王町	77.3	102.8	77.6	98.7
愛荘町	64.3	*87.2	77.0	97.8
豊郷町	65.6	88.6	71.5	91.1
甲良町	73.8	97.3	66.1	*84.8
多賀町	70.1	94.1	69.2	88.3
滋賀県	74.1	100.0	78.7	100.0

咀嚼 噛みにくい				
	男性		女性	
	割合	標準化比	割合	標準化比
大津市	23.7	96.8	19.4	*93.3
彦根市	25.4	103.5	21.6	103.4
長浜市	25.9	105.5	22.7	*109.8
近江八幡市	25.0	100.9	22.6	*108.8
東近江市	27.1	*110.6	21.7	104.7
草津市	22.0	*90.0	20.4	98.1
守山市	21.2	*85.9	16.0	*77.1
野洲市	20.8	*86.3	16.5	*80.4
湖南市	27.3	*111.2	21.2	103.5
甲賀市	23.6	96.5	21.9	106.0
高島市	25.7	103.8	23.0	110.4
米原市	25.2	102.5	20.6	98.1
栗東市	24.8	102.1	20.6	100.4
日野町	23.2	95.1	22.8	111.3
竜王町	21.5	93.0	21.6	104.7
愛荘町	34.0	*137.0	22.3	107.3
豊郷町	31.0	125.9	28.1	*134.3
甲良町	25.2	109.9	33.0	*158.1
多賀町	28.1	116.2	29.5	*140.3
滋賀県	24.5	100.0	20.8	100.0

咀嚼 ほとんど噛めない				
	男性		女性	
	割合	標準化比	割合	標準化比
大津市	1.2	84.2	0.4	84.2
彦根市	1.8	129.4	0.4	83.6
長浜市	1.0	71.8	0.4	78.8
近江八幡市	2.0	*147.0	0.8	148.2
東近江市	1.4	103.2	0.6	108.6
草津市	1.0	76.6	0.4	81.0
守山市	1.1	91.1	0.4	72.1
野洲市	1.7	113.6	0.8	138.6
湖南市	1.8	124.6	0.5	96.6
甲賀市	1.4	102.5	0.5	94.4
高島市	1.6	115.4	0.9	168.3
米原市	0.6	*40.3	0.6	104.8
栗東市	1.8	131.8	0.6	114.8
日野町	1.3	97.3	0.4	73.0
竜王町	1.2	76.6	0.8	99.3
愛荘町	1.6	113.8	0.7	133.7
豊郷町	3.4	*271.2	0.4	84.6
甲良町	1.1	76.2	0.9	153.2
多賀町	1.8	126.6	1.2	247.7
滋賀県	1.4	100.0	0.5	100.0

運動習慣なし				
	男性		女性	
	割合	標準化比	割合	標準化比
大津市	53.7	*94.6	59.2	*95.2
彦根市	57.9	102.0	63.3	101.9
長浜市	59.5	104.9	67.2	*107.7
近江八幡市	55.9	98.7	62.4	100.4
東近江市	59.1	104.3	63.1	101.4
草津市	52.6	*92.6	57.0	*91.7
守山市	54.2	94.9	60.5	97.6
野洲市	57.4	100.6	61.4	98.6
湖南市	51.9	*90.9	59.9	95.9
甲賀市	59.6	*105.4	64.2	103.4
高島市	61.5	107.4	67.6	*108.8
米原市	66.6	*117.4	71.9	*116.4
栗東市	52.2	*91.8	58.3	*93.8
日野町	62.7	112.0	66.5	107.3
竜王町	57.6	102.2	65.9	106.4
愛荘町	67.2	*118.2	65.1	104.5
豊郷町	67.6	*120.4	71.3	115.3
甲良町	61.8	108.8	72.2	115.2
多賀町	61.2	108.1	70.7	*114.9
滋賀県	56.7	100.0	62.1	100.0

1日1時間以上の運動なし				
	男性		女性	
	割合	標準化比	割合	標準化比
大津市	51.7	98.0	51.3	*96.3
彦根市	56.6	*107.4	57.3	*107.5
長浜市	52.7	99.7	54.1	101.2
近江八幡市	51.8	98.4	53.4	100.3
東近江市	52.7	100.0	55.7	103.8
草津市	50.8	96.1	51.3	95.9
守山市	50.2	94.6	52.2	98.0
野洲市	52.6	99.2	54.8	103.4
湖南市	53.9	102.4	54.1	101.7
甲賀市	52.5	99.7	50.4	*94.5
高島市	53.3	100.7	52.2	97.6
米原市	57.8	*109.4	60.2	*113.1
栗東市	51.1	96.6	54.6	102.5
日野町	57.2	107.9	55.8	104.8
竜王町	47.5	89.6	48.2	91.0
愛荘町	57.9	107.5	55.8	103.6
豊郷町	59.7	114.4	54.2	103.8
甲良町	61.5	116.2	61.1	114.3
多賀町	59.8	113.9	59.4	110.0
滋賀県	52.8	100.0	53.4	100.0

20歳の時より10kg以上の体重増加				
	男性		女性	
	割合	標準化比	割合	標準化比
大津市	44.6	99.6	24.9	97.1
彦根市	44.8	100.1	25.0	97.3
長浜市	46.5	103.3	26.0	101.0
近江八幡市	45.4	101.5	28.2	*110.1
東近江市	46.9	104.3	24.4	95.3
草津市	44.9	99.7	25.0	97.6
守山市	44.1	98.1	24.6	96.3
野洲市	45.4	100.5	27.4	106.7
湖南市	44.0	97.7	28.6	*110.8
甲賀市	45.9	102.3	25.3	98.3
高島市	42.2	93.5	22.4	*87.4
米原市	42.5	94.3	25.5	99.3
栗東市	45.3	101.1	27.7	107.3
日野町	36.0	*80.3	23.5	92.4
竜王町	21.0	94.0	28.0	109.2
愛荘町	47.5	105.7	28.7	108.2
豊郷町	46.5	103.9	25.6	98.3
甲良町	51.8	116.4	29.0	116.8
多賀町	43.8	98.9	25.4	97.4
滋賀県	44.9	100.0	25.7	100.0

睡眠が十分				
	男性		女性	
	割合	標準化比	割合	標準化比
大津市	21.2	*94.5	24.4	96.4
彦根市	21.2	94.5	24.8	97.9
長浜市	25.7	*115.4	29.6	*116.6
近江八幡市	22.8	101.4	24.0	94.4
東近江市	22.4	100.9	24.7	97.9
草津市	21.8	97.2	25.6	100.6
守山市	19.4	*86.8	22.4	*88.9
野洲市	22.1	100.6	26.7	105.8
湖南市	23.0	102.7	27.1	106.9
甲賀市	21.7	96.1	24.8	97.7
高島市	22.2	98.9	24.5	96.5
米原市	23.4	105.1	24.8	96.7
栗東市	24.6	110.6	27.7	109.5
日野町	21.6	97.4	23.9	95.0
竜王町	21.5	99.4	28.2	109.7
愛荘町	26.9	120.1	26.9	104.7
豊郷町	28.4	126.9	24.3	92.5
甲良町	22.0	98.2	29.9	114.3
多賀町	27.9	124.8	27.5	105.6
滋賀県	22.4	100.0	25.3	100.0

喫煙				
	男性		女性	
	割合	標準化比	割合	標準化比
大津市	18.0	*84.6	4.6	*110.6
彦根市	22.4	104.3	4.9	114.1
長浜市	22.2	103.2	3.2	*77.2
近江八幡市	23.7	*112.0	4.8	111.4
東近江市	21.5	100.2	3.6	84.1
草津市	20.7	96.5	3.7	85.3
守山市	22.4	104.7	4.0	96.6
野洲市	21.8	102.8	3.7	89.2
湖南市	22.6	106.5	5.2	122.1
甲賀市	21.8	102.6	4.0	95.2
高島市	21.7	101.6	4.9	114.6
米原市	22.5	105.2	3.1	*72.0
栗東市	23.2	107.8	4.7	110.4
日野町	21.9	101.1	4.2	95.2
竜王町	21.5	99.4	2.9	73.6
愛荘町	23.1	106.5	3.2	77.8
豊郷町	28.1	*133.9	5.6	149.8
甲良町	27.7	*131.5	5.7	136.5
多賀町	26.6	124.1	3.0	83.2
滋賀県	21.4	100.0	4.2	100.0

飲酒頻度 毎日				
	男性		女性	
	割合	標準化比	割合	標準化比
大津市	41.2	*94.3	12.6	*127.3
彦根市	43.4	98.9	9.5	94.9
長浜市	45.9	104.2	8.1	*80.9
近江八幡市	46.5	106.0	10.1	102.0
東近江市	44.9	102.1	8.4	*84.5
草津市	42.1	96.0	10.4	104.1
守山市	43.6	99.1	10.1	101.5
野洲市	42.5	97.4	7.2	*75.1
湖南市	45.8	103.1	10.5	104.5
甲賀市	44.8	102.2	7.9	*79.1
高島市	43.7	99.9	8.9	89.6
米原市	44.7	102.1	7.3	*73.7
栗東市	44.3	101.1	12.8	*127.8
日野町	49.2	112.6	6.8	*68.7
竜王町	44.9	103.2	7.8	77.0
愛荘町	44.3	102.7	7.4	*71.0
豊郷町	42.2	95.5	8.4	91.0
甲良町	49.8	113.9	5.5	*58.8
多賀町	48.9	111.5	6.6	67.8
滋賀県	43.8	100.0	10.0	100.0

飲酒頻度 ときどき				
	男性		女性	
	割合	標準化比	割合	標準化比
大津市	22.8	*110.6	22.3	*111.8
彦根市	21.7	105.6	20.0	100.4
長浜市	18.3	*89.2	15.5	*78.3
近江八幡市	19.7	95.3	19.1	95.5
東近江市	20.7	100.7	19.2	97.0
草津市	20.8	101.3	20.3	101.2
守山市	20.1	97.9	19.8	98.4
野洲市	20.5	100.3	19.4	97.2
湖南市	18.7	89.7	20.1	101.0
甲賀市	19.3	94.2	19.4	97.4
高島市	20.7	99.3	21.0	105.0
米原市	20.3	98.4	20.5	102.8
栗東市	20.7	100.7	21.5	107.7
日野町	18.6	92.5	18.8	95.3
竜王町	19.9	96.3	15.3	79.0
愛荘町	18.9	91.0	17.3	86.9
豊郷町	19.8	93.2	17.7	86.5
甲良町	17.7	88.6	16.3	86.2
多賀町	18.6	90.6	15.2	*74.3
滋賀県	20.6	100.0	19.9	100.0

飲酒量 1合未満				
	男性		女性	
	割合	標準化比	割合	標準化比
大津市	51.4	*105.6	82.9	97.2
彦根市	42.6	*88.3	80.1	93.4
長浜市	42.4	*87.7	83.3	97.2
近江八幡市	46.0	94.5	85.8	100.7
東近江市	55.0	*113.4	90.2	105.7
草津市	53.9	*110.9	89.0	104.4
守山市	43.0	*88.9	82.8	97.3
野洲市	49.7	101.9	91.2	106.5
湖南市	51.1	106.6	86.0	101.0
甲賀市	45.4	93.7	87.2	102.5
高島市	47.6	98.4	84.4	99.2
米原市	48.3	99.6	84.9	99.6
栗東市	52.4	107.7	85.3	100.2
日野町	44.5	94.4	86.1	99.9
竜王町	47.0	96.4	82.9	97.2
愛荘町	40.9	*82.8	87.5	102.0
豊郷町	48.6	99.8	87.8	104.7
甲良町	43.5	88.4	88.3	101.1
多賀町	36.3	*74.7	90.2	104.8
滋賀県	48.6	100.0	85.2	100.0

飲酒量 1~2合				
	男性		女性	
	割合	標準化比	割合	標準化比
大津市	32.5	*91.9	13.3	*112.5
彦根市	36.7	103.7	16.0	*136.9
長浜市	41.1	*115.8	12.3	104.8
近江八幡市	38.1	108.1	11.4	96.1
東近江市	31.2	*88.7	8.6	*73.3
草津市	31.4	*89.0	9.0	*76.4
守山市	41.5	*117.3	13.5	112.7
野洲市	36.1	103.1	7.8	*67.4
湖南市	34.3	96.0	10.3	84.7
甲賀市	38.3	*108.5	11.0	91.6
高島市	34.4	97.2	13.5	115.2
米原市	35.4	100.1	12.3	105.4
栗東市	29.3	*83.6	12.5	105.2
日野町	36.7	103.9	11.8	108.8
竜王町	38.8	117.3	15.0	134.1
愛荘町	42.1	*119.6	11.6	100.6
豊郷町	34.6	99.4	10.0	71.3
甲良町	37.3	105.0	9.0	93.5
多賀町	44.8	*127.5	9.2	81.2
滋賀県	35.3	100.0	11.9	100.0

飲酒量 2~3合				
	男性		女性	
	割合	標準化比	割合	標準化比
大津市	12.6	99.9	2.7	*127.0
彦根市	17.2	*133.6	3.0	139.6
長浜市	12.5	97.7	3.2	*152.8
近江八幡市	12.8	101.4	1.8	85.7
東近江市	10.9	*84.3	0.9	*40.8
草津市	12.2	96.1	1.4	*65.8
守山市	11.9	93.0	2.5	116.4
野洲市	11.0	85.3	1.0	48.1
湖南市	11.5	87.2	3.2	*156.0
甲賀市	13.3	102.5	1.6	67.5
高島市	13.7	105.5	1.4	64.6
米原市	12.8	100.8	2.1	94.7
栗東市	14.3	111.0	1.9	83.0
日野町	15.0	109.5	2.1	92.6
竜王町	12.5	69.7	0.0	0.0
愛荘町	13.6	111.4	0.9	51.0
豊郷町	11.8	91.6	1.0	49.3
甲良町	14.7	116.2	1.6	92.5
多賀町	16.9	128.1	0.6	50.2
滋賀県	12.8	100.0	2.2	100.0

飲酒量 3合以上				
	男性		女性	
	割合	標準化比	割合	標準化比
大津市	3.5	105.1	1.1	*145.1
彦根市	3.5	103.6	0.8	109.9
長浜市	4.0	120.5	1.2	156.9
近江八幡市	3.1	87.6	1.0	127.5
東近江市	2.9	85.7	0.3	42.5
草津市	2.5	*71.6	0.7	93.6
守山市	3.6	105.4	1.1	144.9
野洲市	3.2	92.6	0.0	*0.0
湖南市	3.0	93.4	0.5	66.3
甲賀市	3.1	91.3	0.3	39.8
高島市	4.4	130.1	0.7	53.3
米原市	3.5	101.6	0.6	72.9
栗東市	4.0	118.7	0.3	49.4
日野町	3.8	103.4	0.0	0.0
竜王町	1.7	71.5	2.1	162.3
愛荘町	3.4	98.4	0.0	0.0
豊郷町	4.9	138.9	1.2	148.7
甲良町	4.6	147.4	1.1	119.0
多賀町	2.1	70.2	0.0	0.0
滋賀県	3.4	100.0	0.8	100.0



(19)重症化予防対象者の状況 (服薬治療なし)

※治療なしとは、質問票にて高血圧・脂質異常症・糖尿病の治療薬の内服なしと回答した者のこと

No.	市町村名	人口	健診受診者数(評価対象者数)		健診受診率(法定報告)	高血圧				脂質異常症						メタボリックシンドローム						糖尿病				慢性腎臓病 (CKD)											
			人数	受診率		Ⅱ度以上		LDLコレステロール		中性脂肪		該当者						HbA1c値 (NGSP)				尿蛋白			eGFR												
						160/100以上		180以上		300以上								6.5以上				(2+)以上			50未満(70歳以上40未満)												
						順位	市町村名	人数	割合	順位	市町村名	人数	割合	順位	市町村名	人数	割合	順位	市町村名	人数	割合	順位	市町村名	人数	割合	順位	市町村名	人数	割合	順位	市町村名	人数	割合				
1	大津市	46,925	16,687	35.6%	35.5%	9	大津市	728	6.7%	5	大津市	536	4.6%	8	大津市	354	3.0%	13	大津市	581	7.0%	6	大津市	102	1.2%	11	大津市	602	3.9%	7	大津市	48	0.6%	4	大津市	102	1.2%
2	彦根市	14,689	5,703	38.8%	38.8%	5	彦根市	281	7.8%	9	彦根市	169	4.3%	17	彦根市	85	2.2%	16	彦根市	180	6.8%	17	彦根市	22	0.8%	14	彦根市	191	3.7%	17	彦根市	7	0.3%	1	彦根市	40	1.5%
3	長浜市	16,664	6,179	37.1%	37.1%	19	長浜市	201	5.1%	17	長浜市	146	3.4%	18	長浜市	89	2.1%	14	長浜市	205	6.9%	16	長浜市	25	0.8%	17	長浜市	184	3.3%	20	長浜市	5	0.2%	17	長浜市	23	0.8%
4	近江八幡市	11,199	5,099	45.5%	45.5%	18	近江八幡市	154	5.2%	14	近江八幡市	125	3.6%	12	近江八幡市	95	2.8%	19	近江八幡市	140	6.5%	15	近江八幡市	19	0.9%	13	近江八幡市	173	3.8%	13	近江八幡市	9	0.4%	14	近江八幡市	19	0.9%
5	東近江市	15,411	5,220	33.9%	33.9%	4	東近江市	264	8.0%	12	東近江市	145	4.1%	10	東近江市	105	3.0%	11	東近江市	190	7.7%	11	東近江市	24	1.0%	18	東近江市	147	3.1%	18	東近江市	6	0.2%	5	東近江市	28	1.1%
6	草津市	15,557	5,655	36.4%	36.4%	17	草津市	216	5.9%	4	草津市	179	4.6%	6	草津市	127	3.3%	17	草津市	184	6.7%	4	草津市	39	1.4%	7	草津市	219	4.2%	2	草津市	19	0.7%	13	草津市	24	0.9%
7	守山市	9,928	4,157	41.9%	41.8%	20	守山市	112	4.4%	6	守山市	124	4.5%	19	守山市	55	2.0%	20	守山市	103	5.4%	14	守山市	17	0.9%	5	守山市	165	4.4%	16	守山市	6	0.3%	12	守山市	18	1.0%
8	野洲市	6,659	3,184	47.8%	47.8%	10	野洲市	127	6.6%	7	野洲市	97	4.5%	4	野洲市	73	3.4%	10	野洲市	111	7.8%	12	野洲市	14	1.0%	6	野洲市	125	4.3%	12	野洲市	6	0.4%	16	野洲市	12	0.8%
9	湖南市	7,262	3,505	48.3%	48.3%	15	湖南市	136	6.2%	10	湖南市	111	4.2%	1	湖南市	131	5.0%	4	湖南市	163	9.3%	3	湖南市	27	1.5%	3	湖南市	150	4.8%	6	湖南市	11	0.6%	18	湖南市	13	0.7%
10	甲賀市	12,452	5,723	46.0%	45.9%	16	甲賀市	203	6.1%	16	甲賀市	135	3.5%	7	甲賀市	124	3.2%	3	甲賀市	236	9.3%	5	甲賀市	33	1.3%	10	甲賀市	213	4.1%	5	甲賀市	16	0.6%	10	甲賀市	25	1.0%
11	高島市	8,574	3,168	36.9%	36.9%	6	高島市	142	7.1%	8	高島市	96	4.4%	2	高島市	87	4.0%	6	高島市	135	8.9%	9	高島市	16	1.1%	19	高島市	83	3.1%	8	高島市	8	0.5%	6	高島市	17	1.1%
12	米原市	5,401	2,499	46.3%	46.3%	7	米原市	108	7.0%	13	米原市	65	3.7%	3	米原市	59	3.4%	9	米原市	94	8.0%	7	米原市	14	1.2%	4	米原市	101	4.4%	19	米原市	2	0.2%	2	米原市	16	1.4%
13	栗東市	7,170	2,790	38.9%	38.9%	8	栗東市	122	6.8%	2	栗東市	93	4.8%	5	栗東市	65	3.3%	5	栗東市	123	8.9%	2	栗東市	23	1.7%	8	栗東市	108	4.2%	1	栗東市	10	0.7%	9	栗東市	14	1.0%
14	日野町	3,080	1,090	35.4%	35.4%	11	日野町	46	6.6%	18	日野町	24	3.2%	15	日野町	18	2.4%	7	日野町	46	8.7%	18	日野町	3	0.6%	15	日野町	35	3.5%	14	日野町	2	0.4%	19	日野町	3	0.6%
15	竜王町	1,701	760	44.7%	44.5%	14	竜王町	26	6.4%	19	竜王町	17	3.2%	16	竜王町	12	2.2%	15	竜王町	21	6.9%	10	竜王町	3	1.0%	1	竜王町	39	5.8%	3	竜王町	2	0.7%	3	竜王町	4	1.3%
16	愛荘町	2,523	1,142	45.3%	45.1%	13	愛荘町	42	6.5%	3	愛荘町	36	4.7%	9	愛荘町	23	3.0%	18	愛荘町	31	6.6%	19	愛荘町	2	0.4%	9	愛荘町	41	4.1%	4	愛荘町	3	0.6%	15	愛荘町	4	0.9%
17	豊郷町	1,135	458	40.4%	40.2%	2	豊郷町	35	12.8%	1	豊郷町	19	6.6%	14	豊郷町	7	2.4%	1	豊郷町	31	15.6%	1	豊郷町	6	3.0%	16	豊郷町	14	3.4%	9	豊郷町	1	0.5%	20	豊郷町	1	0.5%
18	甲良町	1,204	445	37.0%	37.0%	1	甲良町	39	14.3%	20	甲良町	5	1.6%	13	甲良町	8	2.6%	2	甲良町	21	10.2%	13	甲良町	2	1.0%	20	甲良町	9	2.3%	10	甲良町	1	0.5%	11	甲良町	2	1.0%
19	多賀町	1,213	653	53.8%	53.8%	3	多賀町	38	10.3%	15	多賀町	16	3.5%	20	多賀町	5	1.1%	8	多賀町	24	8.4%	20	多賀町	1	0.4%	2	多賀町	28	4.8%	15	多賀町	1	0.4%	7	多賀町	3	1.1%
20	滋賀県	188,747	74,117	39.3%	39.3%	12	滋賀県	3,020	6.5%	11	滋賀県	2,138	4.2%	11	滋賀県	1,522	3.0%	12	滋賀県	2,619	7.5%	8	滋賀県	392	1.1%	12	滋賀県	2,627	3.9%	11	滋賀県	163	0.5%	8	滋賀県	368	1.1%

※割合は、治療なしの人数に占める割合。

※高血圧症、脂質異常症、糖尿病の治療なしとは、それぞれの疾患に対して内服なしの者のこと。メタボリックシンドローム、CKDの治療なしとは、高血圧症、脂質異常症、糖尿病いずれも内服なしの者のこと。

(19)重症化予防対象者の状況 (治療中)

※治療中とは、質問票にて高血圧・脂質異常症・糖尿病の治療薬の内服ありと回答した者のこと

			健診受診者数 (評価対象者数)		健診受診率 (法定報告)	高血圧				脂質異常症				メタボリックシンドローム						糖尿病				慢性腎臓病 (CKD)													
						Ⅱ度以上				LDLコレステロール				中性脂肪				該当者						HbA1c値 (NGSP)				尿蛋白			eGFR						
						160/100以上				180以上				300以上										6.5以上				(2+) 以上			50未満(70歳以上40未満)						
						人数	受診率	順位	市町村名	人数	割合	順位	市町村名	人数	割合	順位	市町村名	人数	割合	順位	市町村名	人数	割合	順位	市町村名	人数	割合	順位	市町村名	人数	割合	順位	市町村名	人数	割合	順位	市町村名
1	大津市	46,925	16,687	35.6%	35.5%	6	大津市	485	8.3%	3	大津市	56	1.1%	8	大津市	160	3.2%	8	大津市	2,769	32.8%	9	大津市	955	11.3%	4	大津市	889	70.2%	13	大津市	149	1.8%	15	大津市	269	3.2%
2	彦根市	14,689	5,703	38.8%	38.8%	7	彦根市	168	8.0%	5	彦根市	19	1.0%	16	彦根市	44	2.4%	7	彦根市	998	32.9%	13	彦根市	336	11.1%	9	彦根市	356	66.3%	11	彦根市	55	1.8%	7	彦根市	109	3.6%
3	長浜市	16,664	6,179	37.1%	37.1%	17	長浜市	140	6.2%	4	長浜市	20	1.1%	13	長浜市	54	2.9%	16	長浜市	988	30.8%	17	長浜市	328	10.2%	18	長浜市	298	60.6%	17	長浜市	43	1.3%	19	長浜市	88	2.8%
4	近江八幡市	11,199	5,099	45.5%	45.5%	18	近江八幡市	127	5.9%	8	近江八幡市	14	0.8%	15	近江八幡市	43	2.6%	6	近江八幡市	963	32.9%	6	近江八幡市	338	11.5%	17	近江八幡市	305	61.9%	5	近江八幡市	56	1.9%	16	近江八幡市	93	3.2%
5	東近江市	15,411	5,220	33.9%	33.9%	11	東近江市	142	7.4%	18	東近江市	6	0.3%	14	東近江市	46	2.7%	15	東近江市	858	31.0%	14	東近江市	296	10.7%	10	東近江市	288	65.5%	18	東近江市	24	0.9%	6	東近江市	101	3.7%
6	草津市	15,557	5,655	36.4%	36.4%	15	草津市	132	6.6%	10	草津市	14	0.8%	5	草津市	63	3.6%	10	草津市	938	32.1%	10	草津市	329	11.3%	5	草津市	321	70.1%	9	草津市	53	1.8%	18	草津市	85	2.9%
7	守山市	9,928	4,157	41.9%	41.8%	20	守山市	87	5.4%	13	守山市	9	0.6%	18	守山市	31	2.2%	17	守山市	694	30.7%	16	守山市	234	10.3%	2	守山市	274	76.8%	6	守山市	43	1.9%	14	守山市	75	3.3%
8	野洲市	6,659	3,184	47.8%	47.8%	10	野洲市	95	7.5%	14	野洲市	6	0.6%	12	野洲市	30	3.0%	12	野洲市	562	32.1%	7	野洲市	200	11.4%	7	野洲市	182	66.9%	2	野洲市	47	2.7%	11	野洲市	59	3.4%
9	湖南市	7,262	3,505	48.3%	48.3%	13	湖南市	92	7.1%	11	湖南市	7	0.8%	2	湖南市	47	5.3%	3	湖南市	616	35.3%	1	湖南市	246	14.1%	3	湖南市	248	71.7%	7	湖南市	33	1.9%	4	湖南市	66	3.8%
10	甲賀市	12,452	5,723	46.0%	45.9%	16	甲賀市	157	6.6%	6	甲賀市	16	0.9%	10	甲賀市	56	3.1%	4	甲賀市	1,106	34.7%	4	甲賀市	374	11.7%	11	甲賀市	332	64.5%	1	甲賀市	89	2.8%	2	甲賀市	132	4.2%
11	高島市	8,574	3,168	36.9%	36.9%	9	高島市	89	7.6%	16	高島市	5	0.5%	6	高島市	34	3.5%	5	高島市	549	33.3%	8	高島市	187	11.3%	15	高島市	184	62.0%	8	高島市	30	1.8%	17	高島市	50	3.1%
12	米原市	5,401	2,499	46.3%	46.3%	14	米原市	64	6.7%	2	米原市	9	1.2%	4	米原市	29	3.9%	14	米原市	420	31.6%	19	米原市	131	9.8%	6	米原市	137	68.2%	16	米原市	19	1.4%	3	米原市	50	3.8%
13	栗東市	7,170	2,790	38.9%	38.9%	19	栗東市	56	5.6%	17	栗東市	3	0.4%	19	栗東市	17	2.0%	11	栗東市	453	32.1%	15	栗東市	148	10.5%	12	栗東市	137	63.7%	3	栗東市	33	2.3%	5	栗東市	53	3.8%
14	日野町	3,080	1,090	35.4%	35.4%	8	日野町	30	7.7%	19	日野町	1	0.3%	1	日野町	19	5.6%	19	日野町	165	29.5%	18	日野町	56	10.0%	20	日野町	40	55.6%	19	日野町	4	0.7%	8	日野町	20	3.6%
15	竜王町	1,701	760	44.7%	44.5%	5	竜王町	30	8.5%	1	竜王町	5	2.2%	9	竜王町	7	3.1%	2	竜王町	161	35.5%	2	竜王町	59	13.0%	1	竜王町	56	78.9%	12	竜王町	8	1.8%	20	竜王町	8	1.8%
16	愛荘町	2,523	1,142	45.3%	45.1%	4	愛荘町	45	9.2%	9	愛荘町	3	0.8%	7	愛荘町	13	3.4%	13	愛荘町	215	31.9%	12	愛荘町	75	11.1%	13	愛荘町	82	63.6%	15	愛荘町	10	1.5%	1	愛荘町	34	5.3%
17	豊郷町	1,135	458	40.4%	40.2%	2	豊郷町	22	12.0%	15	豊郷町	1	0.6%	17	豊郷町	4	2.3%	1	豊郷町	98	37.8%	3	豊郷町	32	12.4%	16	豊郷町	26	61.9%	4	豊郷町	6	2.3%	9	豊郷町	9	3.5%
18	甲良町	1,204	445	37.0%	37.0%	1	甲良町	27	15.6%	12	甲良町	1	0.7%	3	甲良町	6	4.4%	18	甲良町	72	30.1%	5	甲良町	28	11.7%	14	甲良町	31	63.3%	20	甲良町	1	0.4%	12	甲良町	8	3.4%
19	多賀町	1,213	653	53.8%	53.8%	3	多賀町	28	9.9%	20	多賀町	0	0.0%	20	多賀町	1	0.5%	20	多賀町	103	28.0%	20	多賀町	34	9.2%	19	多賀町	35	60.3%	14	多賀町	6	1.6%	13	多賀町	12	3.3%
20	滋賀県	188,747	74,117	39.3%	39.3%	12	滋賀県	2,016	7.2%	7	滋賀県	195	0.8%	11	滋賀県	704	3.1%	9	滋賀県	12,728	32.5%	11	滋賀県	4,386	11.2%	8	滋賀県	4,221	66.9%	10	滋賀県	709	1.8%	10	滋賀県	1,321	3.4%

※割合は、治療中の人数に占める割合。

※高血圧症、脂質異常症、糖尿病の治療中とは、それぞれの疾患に対して内服ありの者のこと。メタボリックシンドローム、CKDの治療中とは、高血圧症、脂質異常症、糖尿病いずれかの内服ありの者のこと。

# 高血圧フローチャート

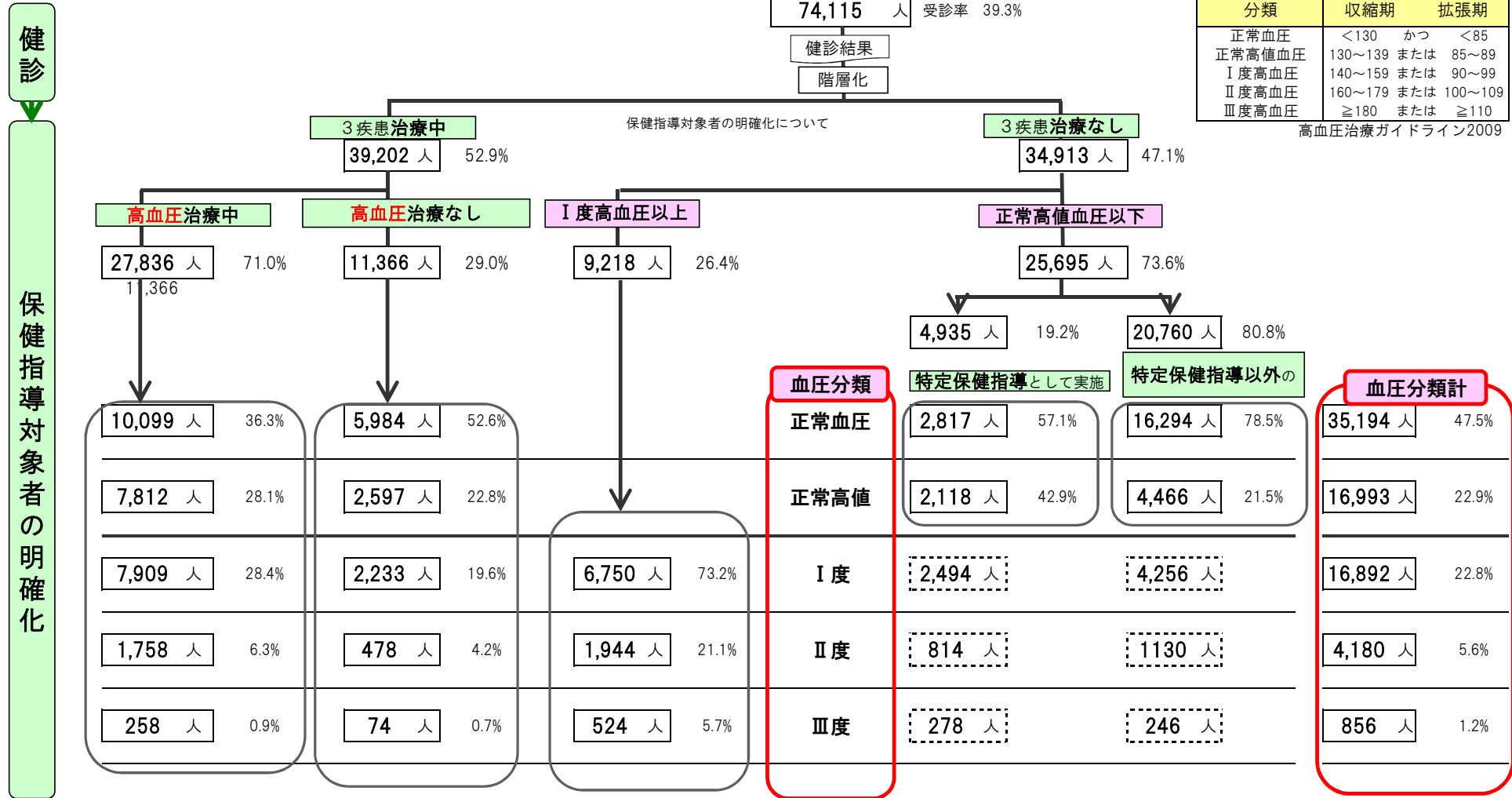

### 健診受診者の血圧分類

	被保険者数	健診受診者数		健診受診率 (法定報告)	正常		正常高値		受診勧奨判定値 (Ⅰ度以上)		治療中		未治療		再掲)Ⅱ度以上		治療中		未治療		再掲)Ⅲ度		治療中		未治療		
					人数	割合	人数	割合	人数	割合	人数	割合	人数	割合	人数	割合	人数	割合	人数	割合	人数	割合	人数	割合	人数	割合	人数
		人数	受診率	人数	割合	人数	割合	人数	割合	人数	割合	人数	割合	人数	割合	人数	割合	人数	割合	人数	割合	人数	割合	人数	割合	人数	割合
1	大津市	46,925	16,686	35.6%	35.5%	7,711	46.2%	3,847	23.1%	5,128	30.7%	2,262	44.1%	2,866	55.9%	1,213	7.3%	485	40.0%	728	60.0%	211	1.3%	58	27.5%	153	72.5%
2	彦根市	14,689	5,703	38.8%	38.8%	2,726	47.8%	1,217	21.3%	1,760	30.9%	775	44.0%	985	56.0%	449	7.9%	168	37.4%	281	62.6%	93	1.6%	30	32.3%	63	67.7%
3	長浜市	16,664	6,179	37.1%	37.1%	3,061	49.5%	1,510	24.4%	1,608	26.0%	751	46.7%	857	53.3%	341	5.5%	140	41.1%	201	58.9%	50	0.8%	19	38.0%	31	62.0%
4	近江八幡市	11,199	5,099	45.5%	45.5%	2,604	51.1%	1,264	24.8%	1,231	24.1%	619	50.3%	612	49.7%	281	5.5%	127	45.2%	154	54.8%	43	0.8%	17	39.5%	26	60.5%
5	東近江市	15,411	5,220	33.9%	33.9%	2,338	44.8%	1,152	22.1%	1,730	33.1%	757	43.8%	973	56.2%	406	7.8%	142	35.0%	264	65.0%	60	1.1%	14	23.3%	46	76.7%
6	草津市	15,557	5,655	36.4%	36.4%	2,886	51.0%	1,228	21.7%	1,541	27.3%	652	42.3%	889	57.7%	348	6.2%	132	37.9%	216	62.1%	66	1.2%	20	30.3%	46	69.7%
7	守山市	9,928	4,157	41.9%	41.8%	2,183	52.5%	914	22.0%	1,060	25.5%	512	48.3%	548	51.7%	199	4.8%	87	43.7%	112	56.3%	27	0.6%	8	29.6%	19	70.4%
8	野洲市	6,659	3,184	47.8%	47.8%	1,499	47.1%	773	24.3%	912	28.6%	428	46.9%	484	53.1%	222	7.0%	95	42.8%	127	57.2%	34	1.1%	12	35.3%	22	64.7%
9	湖南市	7,262	3,505	48.3%	48.3%	1,726	49.2%	813	23.2%	966	27.6%	411	42.5%	555	57.5%	228	6.5%	92	40.4%	136	59.6%	39	1.1%	10	25.6%	29	74.4%
10	甲賀市	12,452	5,723	46.0%	45.9%	2,718	47.5%	1,293	22.6%	1,712	29.9%	831	48.5%	881	51.5%	360	6.3%	157	43.6%	203	56.4%	47	0.8%	13	27.7%	34	72.3%
11	高島市	8,574	3,167	36.9%	36.9%	1,461	46.1%	777	24.5%	929	29.3%	403	43.4%	526	56.6%	231	7.3%	89	38.5%	142	61.5%	43	1.4%	13	30.2%	30	69.8%
12	米原市	5,401	2,499	46.3%	46.3%	1,124	45.0%	538	21.5%	837	33.5%	353	42.2%	484	57.8%	172	6.9%	64	37.2%	108	62.8%	25	1.0%	10	40.0%	15	60.0%
13	栗東市	7,170	2,790	38.9%	38.9%	1,311	47.0%	614	22.0%	865	31.0%	374	43.2%	491	56.8%	178	6.4%	56	31.5%	122	68.5%	39	1.4%	7	17.9%	32	82.1%
14	日野町	3,080	1,090	35.4%	35.4%	511	46.9%	247	22.7%	332	30.5%	149	44.9%	183	55.1%	76	7.0%	30	39.5%	46	60.5%	15	1.4%	7	46.7%	8	53.3%
15	竜王町	1,701	760	44.7%	44.5%	307	40.4%	179	23.6%	274	36.1%	155	56.6%	119	43.4%	56	7.4%	30	53.6%	26	46.4%	9	1.2%	4	44.4%	5	55.6%
16	愛荘町	2,523	1,142	45.3%	45.1%	505	44.2%	290	25.4%	347	30.4%	171	49.3%	176	50.7%	87	7.6%	45	51.7%	42	48.3%	19	1.7%	8	42.1%	11	57.9%
17	豊郷町	1,135	458	40.4%	40.2%	150	32.8%	112	24.5%	196	42.8%	92	46.9%	104	53.1%	57	12.4%	22	38.6%	35	61.4%	10	2.2%	2	20.0%	8	80.0%
18	甲良町	1,204	445	37.0%	37.0%	131	29.4%	87	19.6%	227	51.0%	97	42.7%	130	57.3%	66	14.8%	27	40.9%	39	59.1%	9	2.0%	1	11.1%	8	88.9%
19	多賀町	1,213	653	53.8%	53.8%	242	37.1%	138	21.1%	273	41.8%	133	48.7%	140	51.3%	66	10.1%	28	42.4%	38	57.6%	17	2.6%	5	29.4%	12	70.6%
20	滋賀県	188,747	74,115	39.3%	39.3%	35,194	47.5%	16,993	22.9%	21,928	29.6%	9,925	45.3%	12,003	54.7%	5,036	6.8%	2,016	40.0%	3,020	60.0%	856	1.2%	258	30.1%	598	69.9%

※治療中は、高血圧症の内服ありの者のこと。

## 健診受診者の血圧分類

	被保険者数	健診受診者数		健診受診率 (法定報告)	治療状況別																
					治療中						未治療										
		I度以上			再掲)II度以上		再掲)III度		I度以上		再掲)II度以上		再掲)III度								
		人数	割合		人数	割合	人数	割合	人数	割合	人数	割合	人数	割合	人数	割合	人数	割合			
1	大津市	46,925	16,686	35.6%	35.5%	5,846	35.0%	2,262	38.7%	485	8.3%	58	1.0%	10,840	65.0%	2,866	26.4%	728	6.7%	153	1.4%
2	彦根市	14,689	5,703	38.8%	38.8%	2,088	36.6%	775	37.1%	168	8.0%	30	1.4%	3,615	63.4%	985	27.2%	281	7.8%	63	1.7%
3	長浜市	16,664	6,179	37.1%	37.1%	2,264	36.6%	751	33.2%	140	6.2%	19	0.8%	3,915	63.4%	857	21.9%	201	5.1%	31	0.8%
4	近江八幡市	11,199	5,099	45.5%	45.5%	2,161	42.4%	619	28.6%	127	5.9%	17	0.8%	2,938	57.6%	612	20.8%	154	5.2%	26	0.9%
5	東近江市	15,411	5,220	33.9%	33.9%	1,912	36.6%	757	39.6%	142	7.4%	14	0.7%	3,308	63.4%	973	29.4%	264	8.0%	46	1.4%
6	草津市	15,557	5,655	36.4%	36.4%	1,988	35.2%	652	32.8%	132	6.6%	20	1.0%	3,667	64.8%	889	24.2%	216	5.9%	46	1.3%
7	守山市	9,928	4,157	41.9%	41.8%	1,624	39.1%	512	31.5%	87	5.4%	8	0.5%	2,533	60.9%	548	21.6%	112	4.4%	19	0.8%
8	野洲市	6,659	3,184	47.8%	47.8%	1,264	39.7%	428	33.9%	95	7.5%	12	0.9%	1,920	60.3%	484	25.2%	127	6.6%	22	1.1%
9	湖南市	7,262	3,505	48.3%	48.3%	1,300	37.1%	411	31.6%	92	7.1%	10	0.8%	2,205	62.9%	555	25.2%	136	6.2%	29	1.3%
10	甲賀市	12,452	5,723	46.0%	45.9%	2,385	41.7%	831	34.8%	157	6.6%	13	0.5%	3,338	58.3%	881	26.4%	203	6.1%	34	1.0%
11	高島市	8,574	3,167	36.9%	36.9%	1,175	37.1%	403	34.3%	89	7.6%	13	1.1%	1,992	62.9%	526	26.4%	142	7.1%	30	1.5%
12	米原市	5,401	2,499	46.3%	46.3%	959	38.4%	353	36.8%	64	6.7%	10	1.0%	1,540	61.6%	484	31.4%	108	7.0%	15	1.0%
13	栗東市	7,170	2,790	38.9%	38.9%	994	35.6%	374	37.6%	56	5.6%	7	0.7%	1,796	64.4%	491	27.3%	122	6.8%	32	1.8%
14	日野町	3,080	1,090	35.4%	35.4%	391	35.9%	149	38.1%	30	7.7%	7	1.8%	699	64.1%	183	26.2%	46	6.6%	8	1.1%
15	竜王町	1,701	760	44.7%	44.5%	353	46.4%	155	43.9%	30	8.5%	4	1.1%	407	53.6%	119	29.2%	26	6.4%	5	1.2%
16	愛荘町	2,523	1,142	45.3%	45.1%	491	43.0%	171	34.8%	45	9.2%	8	1.6%	651	57.0%	176	27.0%	42	6.5%	11	1.7%
17	豊郷町	1,135	458	40.4%	40.2%	184	40.2%	92	50.0%	22	12.0%	2	1.1%	274	59.8%	104	38.0%	35	12.8%	8	2.9%
18	甲良町	1,204	445	37.0%	37.0%	173	38.9%	97	56.1%	27	15.6%	1	0.6%	272	61.1%	130	47.8%	39	14.3%	8	2.9%
19	多賀町	1,213	653	53.8%	53.8%	284	43.5%	133	46.8%	28	9.9%	5	1.8%	369	56.5%	140	37.9%	38	10.3%	12	3.3%
20	滋賀県	188,747	74,115	39.3%	39.3%	27,836	37.6%	9,925	35.7%	2,016	7.2%	258	0.9%	46,279	62.4%	12,003	25.9%	3,020	6.5%	598	1.3%

※治療中は、高血圧症の内服ありの者のこと。

# 糖尿病フローチャート

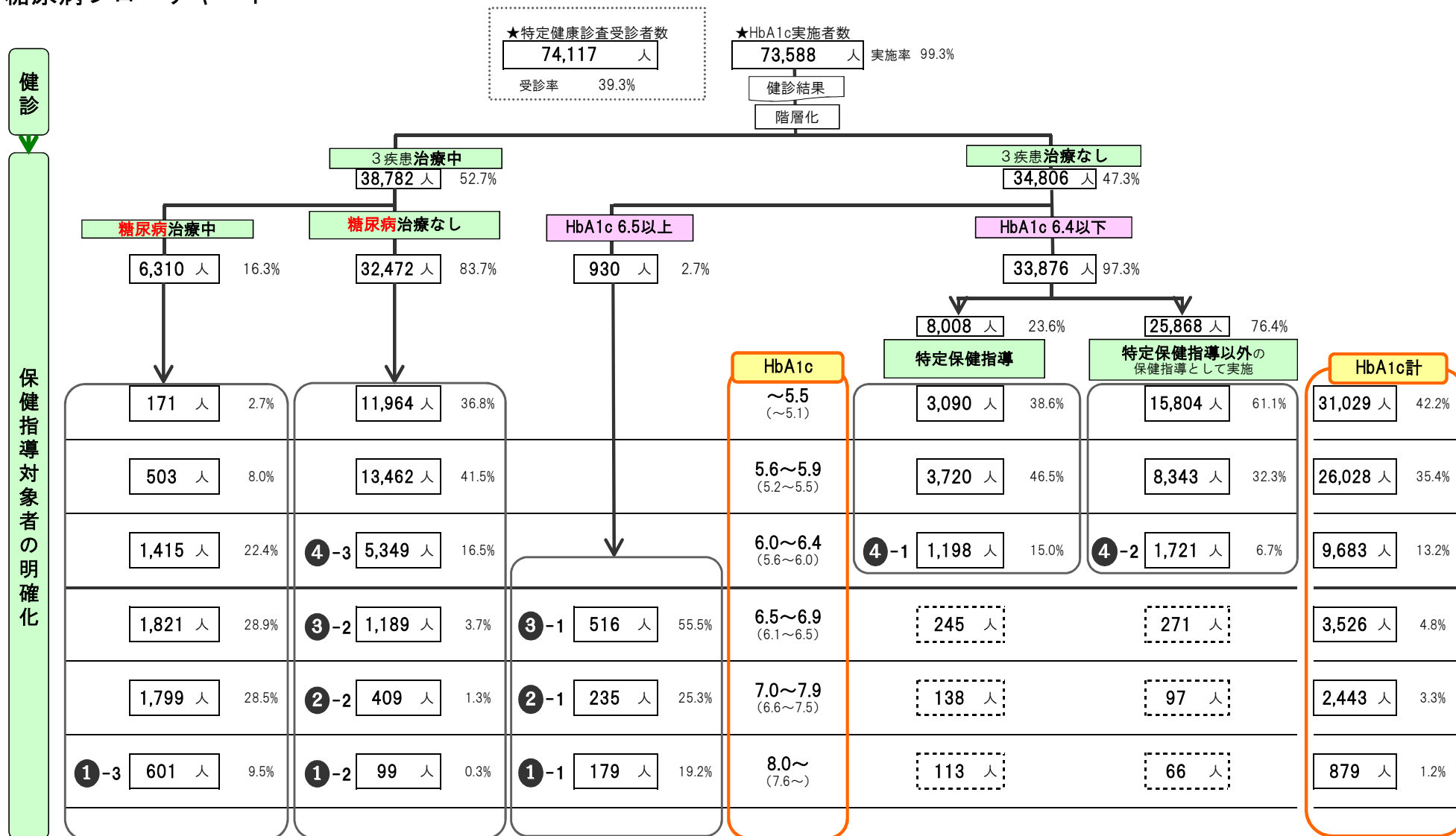

HbA1c8.0%以上 1.19

健診受診者のHbA1c区分(NGSP値)

	被保険者数	HbA1c実施者数		健診受診率 (法定報告)	5.5以下		5.6～5.9		6.0～6.4		受診勧奨判定 値 (6.5以上)		治療中		未治療		再掲)7.0以上		治療中		未治療		再掲)8.0以上		治療中		未治療			
		人数	受診率		人数	割合	人数	割合	人数	割合	人数	割合	人数	割合	人数	割合	人数	割合	人数	割合	人数	割合	人数	割合	人数	割合	人数	割合	人数	割合
1	大津市	46,925	16,670	35.5%	35.5%	7,587	45.5%	5,649	33.9%	1,943	11.7%	1,491	8.9%	889	59.6%	602	40.4%	792	4.8%	556	70.2%	236	29.8%	228	1.4%	158	69.3%	70	30.7%	
2	彦根市	14,689	5,644	38.4%	38.8%	2,289	40.6%	2,007	35.6%	801	14.2%	547	9.7%	356	65.1%	191	34.9%	237	4.2%	179	75.5%	58	24.5%	66	1.2%	44	66.7%	22	33.3%	
3	長浜市	16,664	6,071	36.4%	37.1%	2,683	44.2%	2,143	35.3%	763	12.6%	482	7.9%	298	61.8%	184	38.2%	211	3.5%	156	73.9%	55	26.1%	56	0.9%	37	66.1%	19	33.9%	
4	近江八幡市	11,199	5,086	45.4%	45.5%	2,120	41.7%	1,839	36.2%	649	12.8%	478	9.4%	305	63.8%	173	36.2%	226	4.4%	174	77.0%	52	23.0%	57	1.1%	42	73.7%	15	26.3%	
5	東近江市	15,411	5,195	33.7%	33.9%	2,108	40.6%	1,930	37.2%	722	13.9%	435	8.4%	288	66.2%	147	33.8%	177	3.4%	141	79.7%	36	20.3%	51	1.0%	37	72.5%	14	27.5%	
6	草津市	15,557	5,649	36.3%	36.4%	2,294	40.6%	1,973	34.9%	842	14.9%	540	9.6%	321	59.4%	219	40.6%	257	4.5%	193	75.1%	64	24.9%	57	1.0%	35	61.4%	22	38.6%	
7	守山市	9,928	4,146	41.8%	41.8%	1,538	37.1%	1,540	37.1%	629	15.2%	439	10.6%	274	62.4%	165	37.6%	209	5.0%	151	72.2%	58	27.8%	43	1.0%	31	72.1%	12	27.9%	
8	野洲市	6,659	3,173	47.6%	47.8%	1,368	43.1%	1,076	33.9%	422	13.3%	307	9.7%	182	59.3%	125	40.7%	159	5.0%	109	68.6%	50	31.4%	43	1.4%	33	76.7%	10	23.3%	
9	湖南市	7,262	3,500	48.2%	48.3%	1,430	40.9%	1,219	34.8%	453	12.9%	398	11.4%	248	62.3%	150	37.7%	199	5.7%	139	69.8%	60	30.2%	47	1.3%	30	63.8%	17	36.2%	
10	甲賀市	12,452	5,687	45.7%	45.9%	2,269	39.9%	2,051	36.1%	822	14.5%	545	9.6%	332	60.9%	213	39.1%	244	4.3%	174	71.3%	70	28.7%	62	1.1%	42	67.7%	20	32.3%	
11	高島市	8,574	3,009	35.1%	36.9%	1,335	44.4%	1,027	34.1%	380	12.6%	267	8.9%	184	68.9%	83	31.1%	139	4.6%	105	75.5%	34	24.5%	44	1.5%	35	79.5%	9	20.5%	
12	米原市	5,401	2,490	46.1%	46.3%	988	39.7%	932	37.4%	332	13.3%	238	9.6%	137	57.6%	101	42.4%	117	4.7%	81	69.2%	36	30.8%	33	1.3%	23	69.7%	10	30.3%	
13	栗東市	7,170	2,787	38.9%	38.9%	1,171	42.0%	1,029	36.9%	342	12.3%	245	8.8%	137	55.9%	108	44.1%	130	4.7%	83	63.8%	47	36.2%	33	1.2%	17	51.5%	16	48.5%	
14	日野町	3,080	1,082	35.1%	35.4%	464	42.9%	400	37.0%	143	13.2%	75	6.9%	40	53.3%	35	46.7%	31	2.9%	16	51.6%	15	48.4%	12	1.1%	5	41.7%	7	58.3%	
15	竜王町	1,701	743	43.7%	44.5%	290	39.0%	265	35.7%	93	12.5%	95	12.8%	56	58.9%	39	41.1%	56	7.5%	38	67.9%	18	32.1%	7	0.9%	3	42.9%	4	57.1%	
16	愛荘町	2,523	1,117	44.3%	45.1%	426	38.1%	399	35.7%	169	15.1%	123	11.0%	82	66.7%	41	33.3%	65	5.8%	56	86.2%	9	13.8%	23	2.1%	19	82.6%	4	17.4%	
17	豊郷町	1,135	453	39.9%	40.2%	170	37.5%	191	42.2%	52	11.5%	40	8.8%	26	65.0%	14	35.0%	21	4.6%	14	66.7%	7	33.3%	2	0.4%	1	50.0%	1	50.0%	
18	甲良町	1,204	445	37.0%	37.0%	222	49.9%	136	30.6%	47	10.6%	40	9.0%	31	77.5%	9	22.5%	20	4.5%	16	80.0%	4	20.0%	7	1.6%	6	85.7%	1	14.3%	
19	多賀町	1,213	641	52.8%	53.8%	277	43.2%	222	34.6%	79	12.3%	63	9.8%	35	55.6%	28	44.4%	32	5.0%	19	59.4%	13	40.6%	8	1.2%	3	37.5%	5	62.5%	
20	滋賀県	188,747	73,588	39.0%	39.3%	31,029	42.2%	26,028	35.4%	9,683	13.2%	6,848	9.3%	4,221	61.6%	2,627	38.4%	3,322	4.5%	2,400	72.2%	922	27.8%	879	1.2%	601	68.4%	278	31.6%	

※治療中は、糖尿病の内服ありの者のこと。

健診受診者のHbA1c区分(NGSP値)

	被保険者数	HbA1c実施者数		健診受診率(法定報告)	治療状況別																
					治療中						未治療										
		6.5以上			再掲)7.0以上		再掲)8.0以上		6.5以上		再掲)7.0以上		再掲)8.0以上								
		人数	割合		人数	割合	人数	割合	人数	割合	人数	割合	人数	割合	人数	割合					
1	大津市	46,925	16,670	35.5%	35.5%	1,266	7.6%	889	70.2%	556	43.9%	158	12.5%	15,404	92.4%	602	3.9%	236	1.5%	70	0.5%
2	彦根市	14,689	5,644	38.4%	38.8%	537	9.5%	356	66.3%	179	33.3%	44	8.2%	5,107	90.5%	191	3.7%	58	1.1%	22	0.4%
3	長浜市	16,664	6,071	36.4%	37.1%	492	8.1%	298	60.6%	156	31.7%	37	7.5%	5,579	91.9%	184	3.3%	55	1.0%	19	0.3%
4	近江八幡市	11,199	5,086	45.4%	45.5%	493	9.7%	305	61.9%	174	35.3%	42	8.5%	4,593	90.3%	173	3.8%	52	1.1%	15	0.3%
5	東近江市	15,411	5,195	33.7%	33.9%	440	8.5%	288	65.5%	141	32.0%	37	8.4%	4,755	91.5%	147	3.1%	36	0.8%	14	0.3%
6	草津市	15,557	5,649	36.3%	36.4%	458	8.1%	321	70.1%	193	42.1%	35	7.6%	5,191	91.9%	219	4.2%	64	1.2%	22	0.4%
7	守山市	9,928	4,146	41.8%	41.8%	357	8.6%	274	76.8%	151	42.3%	31	8.7%	3,789	91.4%	165	4.4%	58	1.5%	12	0.3%
8	野洲市	6,659	3,173	47.6%	47.8%	272	8.6%	182	66.9%	109	40.1%	33	12.1%	2,901	91.4%	125	4.3%	50	1.7%	10	0.3%
9	湖南市	7,262	3,500	48.2%	48.3%	346	9.9%	248	71.7%	139	40.2%	30	8.7%	3,154	90.1%	150	4.8%	60	1.9%	17	0.5%
10	甲賀市	12,452	5,687	45.7%	45.9%	515	9.1%	332	64.5%	174	33.8%	42	8.2%	5,172	90.9%	213	4.1%	70	1.4%	20	0.4%
11	高島市	8,574	3,009	35.1%	36.9%	297	9.9%	184	62.0%	105	35.4%	35	11.8%	2,712	90.1%	83	3.1%	34	1.3%	9	0.3%
12	米原市	5,401	2,490	46.1%	46.3%	201	8.1%	137	68.2%	81	40.3%	23	11.4%	2,289	91.9%	101	4.4%	36	1.6%	10	0.4%
13	栗東市	7,170	2,787	38.9%	38.9%	215	7.7%	137	63.7%	83	38.6%	17	7.9%	2,572	92.3%	108	4.2%	47	1.8%	16	0.6%
14	日野町	3,080	1,082	35.1%	35.4%	72	6.7%	40	55.6%	16	22.2%	5	6.9%	1,010	93.3%	35	3.5%	15	1.5%	7	0.7%
15	竜王町	1,701	743	43.7%	44.5%	71	9.6%	56	78.9%	38	53.5%	3	4.2%	672	90.4%	39	5.8%	18	2.7%	4	0.6%
16	愛荘町	2,523	1,117	44.3%	45.1%	129	11.5%	82	63.6%	56	43.4%	19	14.7%	988	88.5%	41	4.1%	9	0.9%	4	0.4%
17	豊郷町	1,135	453	39.9%	40.2%	42	9.3%	26	61.9%	14	33.3%	1	2.4%	411	90.7%	14	3.4%	7	1.7%	1	0.2%
18	甲良町	1,204	445	37.0%	37.0%	49	11.0%	31	63.3%	16	32.7%	6	12.2%	396	89.0%	9	2.3%	4	1.0%	1	0.3%
19	多賀町	1,213	641	52.8%	53.8%	58	9.0%	35	60.3%	19	32.8%	3	5.2%	583	91.0%	28	4.8%	13	2.2%	5	0.9%
20	滋賀県	188,747	73,588	39.0%	39.3%	6,310	8.6%	4,221	66.9%	2,400	38.0%	601	9.5%	67,278	91.4%	2,627	3.9%	922	1.4%	278	0.4%

※治療中は、糖尿病の内服ありの者のこと。



# LDL-Cフローチャート

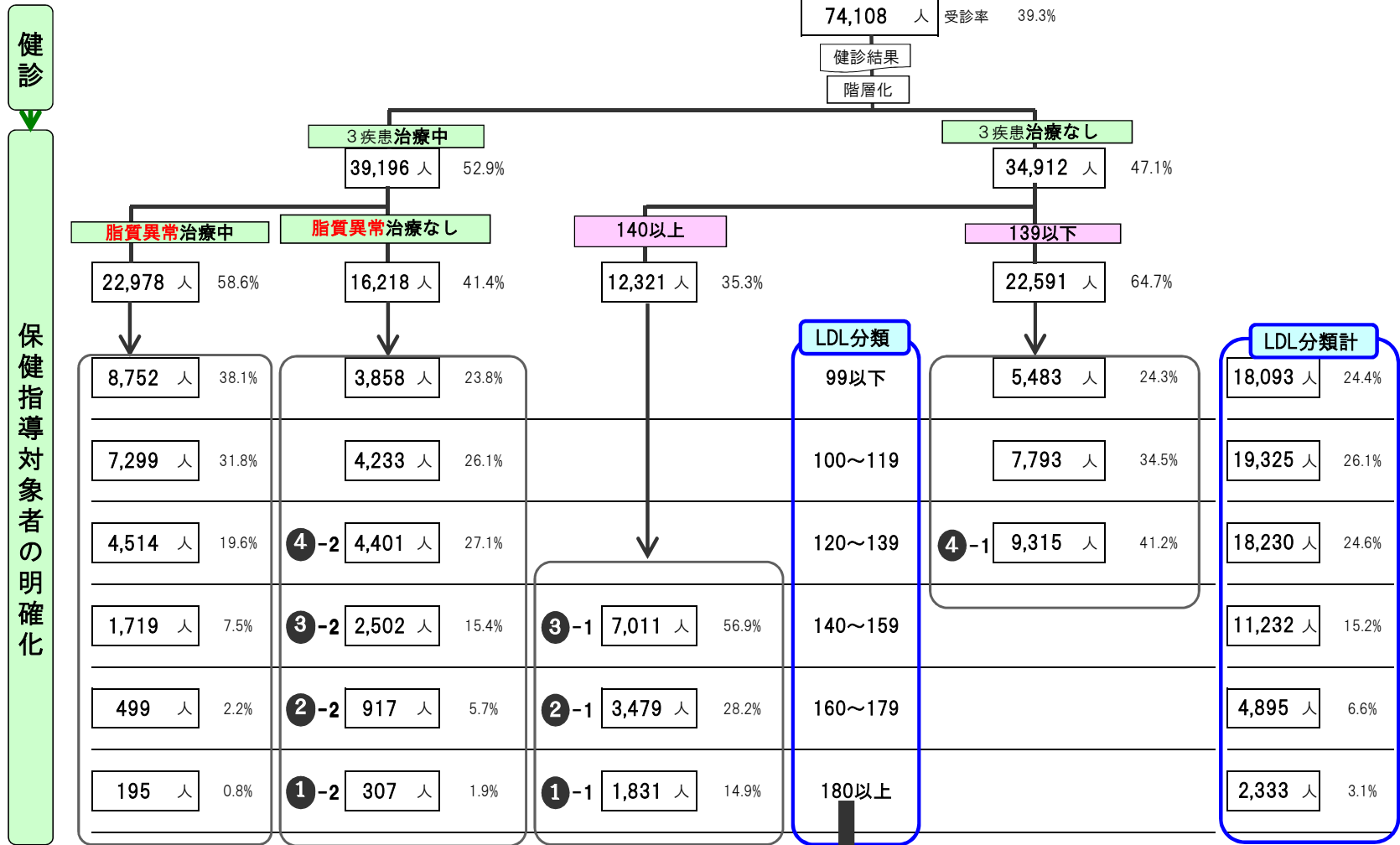

★特定健康診査受診者数  
**74,108** 人 受診率 39.3%  
 健診結果  
 階層化

LDL-C180以上は  
 FH（家族性高コレステロール血症）を

		LDL-C		140以上		
		治療		未治療		
		A	B	B/A	C	C/A
男性	140~159	4194	518	12.4%	3676	87.6%
	160~179	1667	155	9.3%	1512	90.7%
	180以上	700	57	8.1%	643	91.9%
女性	140~159	7038	1201	17.1%	5837	82.9%
	160~179	3228	344	10.7%	2884	89.3%
	180以上	1633	138	8.5%	1495	91.5%

\* 未治療には脂質異常症以外の治療をしている者を含む

### 健診受診者のLDL分類

	被保険者数	健診受診者数		健診受診率 (法定報告)	120未満		再掲) 80未満		120～139		受診勧奨判定値 (140以上)		治療中		未治療		再掲)160以上		治療中		未治療		再掲)180以上		治療中		未治療			
		人数	受診率		人数	割合	人数	割合	人数	割合	人数	割合	人数	割合	人数	割合	人数	割合	人数	割合	人数	割合	人数	割合	人数	割合	人数	割合	人数	割合
1	大津市	46,925	16,687	35.6%	35.5%	7,979	47.8%	1,043	6.3%	4,237	25.4%	4,471	26.8%	578	12.9%	3,893	87.1%	1,822	10.9%	180	9.9%	1,642	90.1%	592	3.5%	56	9.5%	536	90.5%	
2	彦根市	14,689	5,703	38.8%	38.8%	2,861	50.2%	412	7.2%	1,417	24.8%	1,425	25.0%	190	13.3%	1,235	86.7%	586	10.3%	62	10.6%	524	89.4%	188	3.3%	19	10.1%	169	89.9%	
3	長浜市	16,664	6,179	37.1%	37.1%	3,231	52.3%	452	7.3%	1,492	24.1%	1,456	23.6%	206	14.1%	1,250	85.9%	540	8.7%	59	10.9%	481	89.1%	166	2.7%	20	12.0%	146	88.0%	
4	近江八幡市	11,199	5,098	45.5%	45.5%	2,713	53.2%	392	7.7%	1,199	23.5%	1,186	23.3%	145	12.2%	1,041	87.8%	456	8.9%	32	7.0%	424	93.0%	139	2.7%	14	10.1%	125	89.9%	
5	東近江市	15,411	5,220	33.9%	33.9%	2,766	53.0%	434	8.3%	1,252	24.0%	1,202	23.0%	136	11.3%	1,066	88.7%	443	8.5%	25	5.6%	418	94.4%	151	2.9%	6	4.0%	145	96.0%	
6	草津市	15,557	5,655	36.4%	36.4%	2,745	48.5%	372	6.6%	1,424	25.2%	1,486	26.3%	178	12.0%	1,308	88.0%	563	10.0%	47	8.3%	516	91.7%	193	3.4%	14	7.3%	179	92.7%	
7	守山市	9,928	4,157	41.9%	41.8%	2,033	48.9%	290	7.0%	1,026	24.7%	1,098	26.4%	175	15.9%	923	84.1%	437	10.5%	52	11.9%	385	88.1%	133	3.2%	9	6.8%	124	93.2%	
8	野洲市	6,659	3,184	47.8%	47.8%	1,623	51.0%	213	6.7%	767	24.1%	794	24.9%	95	12.0%	699	88.0%	324	10.2%	30	9.3%	294	90.7%	103	3.2%	6	5.8%	97	94.2%	
9	湖南市	7,262	3,505	48.3%	48.3%	1,785	50.9%	288	8.2%	840	24.0%	880	25.1%	90	10.2%	790	89.8%	353	10.1%	28	7.9%	325	92.1%	118	3.4%	7	5.9%	111	94.1%	
10	甲賀市	12,452	5,723	46.0%	45.9%	2,936	51.3%	413	7.2%	1,402	24.5%	1,385	24.2%	214	15.5%	1,171	84.5%	500	8.7%	62	12.4%	438	87.6%	151	2.6%	16	10.6%	135	89.4%	
11	高島市	8,574	3,165	36.9%	36.9%	1,671	52.8%	268	8.5%	759	24.0%	735	23.2%	107	14.6%	628	85.4%	294	9.3%	23	7.8%	271	92.2%	101	3.2%	5	5.0%	96	95.0%	
12	米原市	5,401	2,499	46.3%	46.3%	1,315	52.6%	204	8.2%	599	24.0%	585	23.4%	71	12.1%	514	87.9%	211	8.4%	23	10.9%	188	89.1%	74	3.0%	9	12.2%	65	87.8%	
13	栗東市	7,170	2,790	38.9%	38.9%	1,338	48.0%	185	6.6%	710	25.4%	742	26.6%	101	13.6%	641	86.4%	326	11.7%	29	8.9%	297	91.1%	96	3.4%	3	3.1%	93	96.9%	
14	日野町	3,080	1,089	35.4%	35.4%	590	54.2%	91	8.4%	275	25.3%	224	20.6%	26	11.6%	198	88.4%	78	7.2%	5	6.4%	73	93.6%	25	2.3%	1	4.0%	24	96.0%	
15	竜王町	1,701	760	44.7%	44.5%	377	49.6%	60	7.9%	188	24.7%	195	25.7%	31	15.9%	164	84.1%	73	9.6%	10	13.7%	63	86.3%	22	2.9%	5	22.7%	17	77.3%	
16	愛荘町	2,523	1,140	45.2%	45.1%	648	56.8%	108	9.5%	249	21.8%	243	21.3%	31	12.8%	212	87.2%	89	7.8%	14	15.7%	75	84.3%	39	3.4%	3	7.7%	36	92.3%	
17	豊郷町	1,135	457	40.3%	40.2%	243	53.2%	28	6.1%	119	26.0%	95	20.8%	14	14.7%	81	85.3%	41	9.0%	6	14.6%	35	85.4%	20	4.4%	1	5.0%	19	95.0%	
18	甲良町	1,204	445	37.0%	37.0%	236	53.0%	43	9.7%	98	22.0%	111	24.9%	11	9.9%	100	90.1%	31	7.0%	2	6.5%	29	93.5%	6	1.3%	1	16.7%	5	83.3%	
19	多賀町	1,213	652	53.8%	53.8%	328	50.3%	55	8.4%	177	27.1%	147	22.5%	14	9.5%	133	90.5%	61	9.4%	5	8.2%	56	91.8%	16	2.5%	0	0.0%	16	100.0%	
20	滋賀県	188,747	74,108	39.3%	39.3%	37,418	50.5%	5,351	7.2%	18,230	24.6%	18,460	24.9%	2,413	13.1%	16,047	86.9%	7,228	9.8%	694	9.6%	6,534	90.4%	2,333	3.1%	195	8.4%	2,138	91.6%	

※治療中は、脂質異常症の内服ありの者のこと。

### 健診受診者のLDL分類

	被保険者数	健診受診者数		健診受診率 (法定報告)	治療状況別																
					治療中								未治療								
				140以上		再掲)160以上		再掲)180以上				140以上		再掲)160以上		再掲)180以上					
		人数	受診率	人数	割合	人数	割合	人数	割合	人数	割合	人数	割合	人数	割合	人数	割合	人数	割合		
1	大津市	46,925	16,687	35.6%	35.5%	5,022	30.1%	578	11.5%	180	3.6%	56	1.1%	11,665	69.9%	3,893	33.4%	1,642	14.1%	536	4.6%
2	彦根市	14,689	5,703	38.8%	38.8%	1,815	31.8%	190	10.5%	62	3.4%	19	1.0%	3,888	68.2%	1,235	31.8%	524	13.5%	169	4.3%
3	長浜市	16,664	6,179	37.1%	37.1%	1,892	30.6%	206	10.9%	59	3.1%	20	1.1%	4,287	69.4%	1,250	29.2%	481	11.2%	146	3.4%
4	近江八幡市	11,199	5,098	45.5%	45.5%	1,659	32.5%	145	8.7%	32	1.9%	14	0.8%	3,439	67.5%	1,041	30.3%	424	12.3%	125	3.6%
5	東近江市	15,411	5,220	33.9%	33.9%	1,716	32.9%	136	7.9%	25	1.5%	6	0.3%	3,504	67.1%	1,066	30.4%	418	11.9%	145	4.1%
6	草津市	15,557	5,655	36.4%	36.4%	1,768	31.3%	178	10.1%	47	2.7%	14	0.8%	3,887	68.7%	1,308	33.7%	516	13.3%	179	4.6%
7	守山市	9,928	4,157	41.9%	41.8%	1,393	33.5%	175	12.6%	52	3.7%	9	0.6%	2,764	66.5%	923	33.4%	385	13.9%	124	4.5%
8	野洲市	6,659	3,184	47.8%	47.8%	1,011	31.8%	95	9.4%	30	3.0%	6	0.6%	2,173	68.2%	699	32.2%	294	13.5%	97	4.5%
9	湖南市	7,262	3,505	48.3%	48.3%	885	25.2%	90	10.2%	28	3.2%	7	0.8%	2,620	74.8%	790	30.2%	325	12.4%	111	4.2%
10	甲賀市	12,452	5,723	46.0%	45.9%	1,813	31.7%	214	11.8%	62	3.4%	16	0.9%	3,910	68.3%	1,171	29.9%	438	11.2%	135	3.5%
11	高島市	8,574	3,165	36.9%	36.9%	977	30.9%	107	11.0%	23	2.4%	5	0.5%	2,188	69.1%	628	28.7%	271	12.4%	96	4.4%
12	米原市	5,401	2,499	46.3%	46.3%	746	29.9%	71	9.5%	23	3.1%	9	1.2%	1,753	70.1%	514	29.3%	188	10.7%	65	3.7%
13	栗東市	7,170	2,790	38.9%	38.9%	838	30.0%	101	12.1%	29	3.5%	3	0.4%	1,952	70.0%	641	32.8%	297	15.2%	93	4.8%
14	日野町	3,080	1,089	35.4%	35.4%	342	31.4%	26	7.6%	5	1.5%	1	0.3%	747	68.6%	198	26.5%	73	9.8%	24	3.2%
15	竜王町	1,701	760	44.7%	44.5%	223	29.3%	31	13.9%	10	4.5%	5	2.2%	537	70.7%	164	30.5%	63	11.7%	17	3.2%
16	愛荘町	2,523	1,140	45.2%	45.1%	376	33.0%	31	8.2%	14	3.7%	3	0.8%	764	67.0%	212	27.7%	75	9.8%	36	4.7%
17	豊郷町	1,135	457	40.3%	40.2%	170	37.2%	14	8.2%	6	3.5%	1	0.6%	287	62.8%	81	28.2%	35	12.2%	19	6.6%
18	甲良町	1,204	445	37.0%	37.0%	137	30.8%	11	8.0%	2	1.5%	1	0.7%	308	69.2%	100	32.5%	29	9.4%	5	1.6%
19	多賀町	1,213	652	53.8%	53.8%	195	29.9%	14	7.2%	5	2.6%	0	0.0%	457	70.1%	133	29.1%	56	12.3%	16	3.5%
20	滋賀県	188,747	74,108	39.3%	39.3%	22,978	31.0%	2,413	10.5%	694	3.0%	195	0.8%	51,130	69.0%	16,047	31.4%	6,534	12.8%	2,138	4.2%

※治療中は、脂質異常症の内服ありの者のこと。