

# データヘルス計画 支援資料集 【令和2年度分】



滋賀県健康づくりキャラクター  
しがのハグ&クミ

令和4年3月

滋賀県健康医療福祉部医療保険課

## 目 次

I	はじめに	1
II	1. 重症化予防対策の状況	2
	2. 重点課題と関連要因の状況	26
III	データヘルス計画の目標項目と現状値 (糖尿病性腎症重症化予防対策含む)	38
IV	資料編	
	1. 国保および後期高齢者の状況	51
	2. 平均寿命・平均自立期間	53
	3. 死亡の状況	54
	4. 介護の状況	63
	5. 医療費の状況	67
	6. 人工透析の状況	71
	7. 特定健診・保健指導実施状況	74

# I はじめに

データヘルス計画は、被保険者の健康の保持増進に資することを目的として、保険者が効果的、効率的な保健事業の実施を図るため、特定健診等の結果、レセプトデータ等の健康・医療情報を活用してPDCAサイクルに沿って運用するものです。

計画の最終目標は、生活習慣病の予防、重症化予防による「健康寿命の延伸」です。

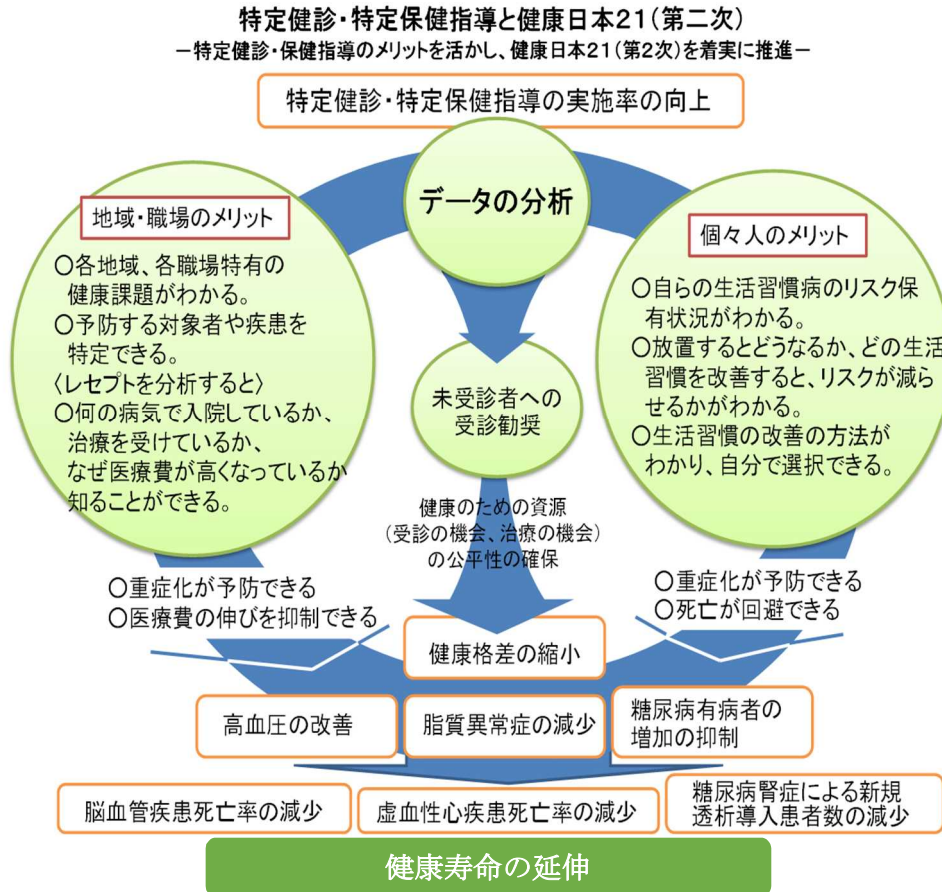

(標準的な健診・保健指導プログラム【平成30年度版】より)

滋賀県データヘルス計画においては、①虚血性心疾患、②脳血管疾患、③糖尿病性腎症、④悪性新生物を県の重点課題とするとともに県・市町国保の共通目標を設定し、取り組むこととしています。

被保険者の健康状態を把握し、必要な生活改善につなげるため、特定健診受診率および特定保健指導実施率の向上は保険者にとって喫緊の課題であり、対象者に応じた受診勧奨や保健指導の利用勧奨が重要です。対象者の特性や、有所見状況などの健康状態を把握し、県の重点課題に関連する要因把握と併せて、各市町の課題解決に向けた取組の方向性を再確認する必要があります。

また、県・市町の共通目標の経年状況を確認することは、各市町の事業実施の評価の一助になります。

以上の観点から、第二章、第三章では各市町の集計データ、第四章では保健事業の参考となる資料を掲載しています。

## II 1. 重症化予防対策の状況

### (1) 特定健診受診者の高血圧の状況〔Ⅱ度（160/100）以上〕

＜服薬治療なし＞ \*「治療なし」は、特定健診の質問票で「高血圧の内服なし」の人で、「割合」は、「治療なし」の人数に占める割合をいいます。

各市町の状況は以下のとおりです。

服薬治療が必要な対象者にアプローチができているかを見る指標になります。

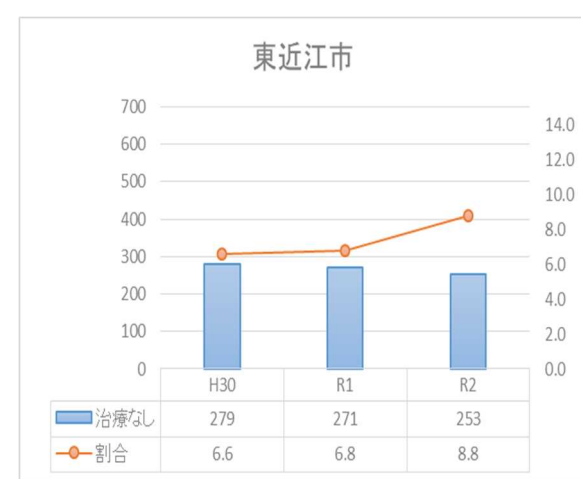
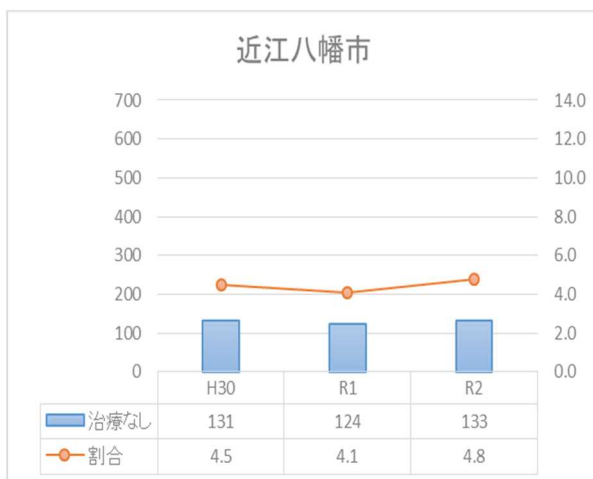
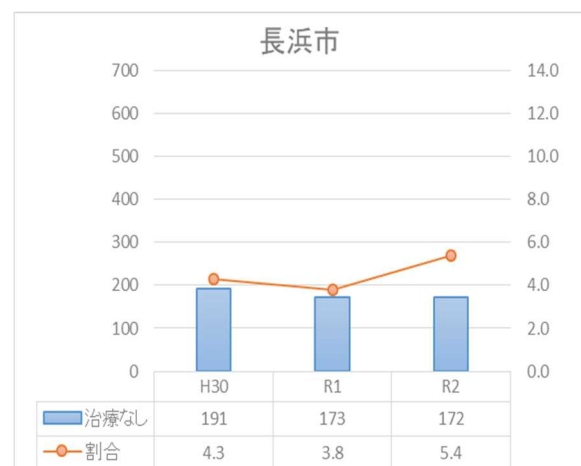
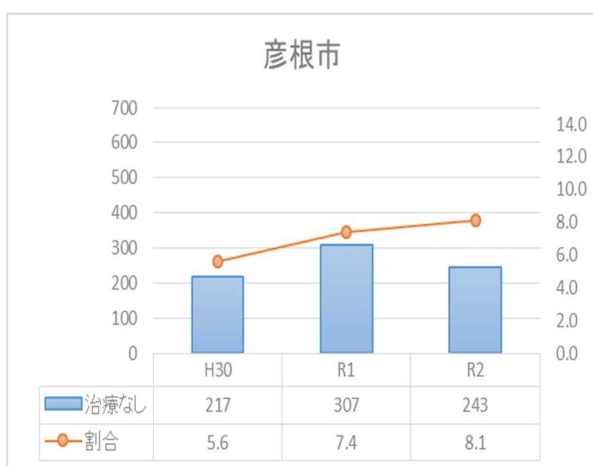
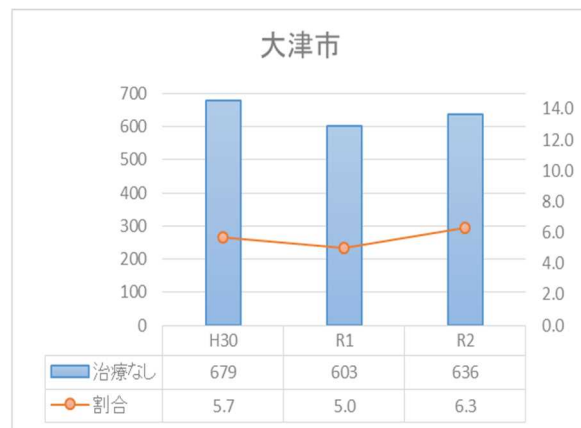
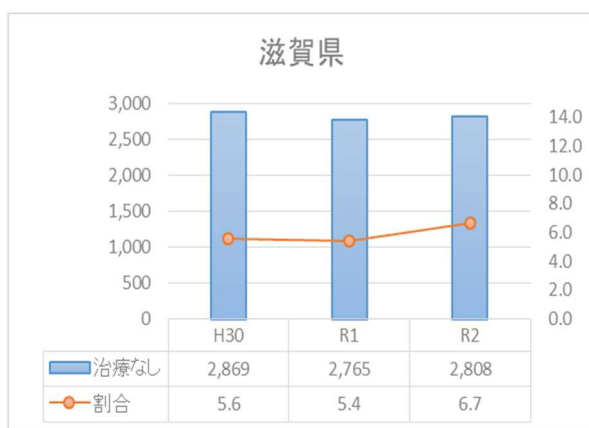

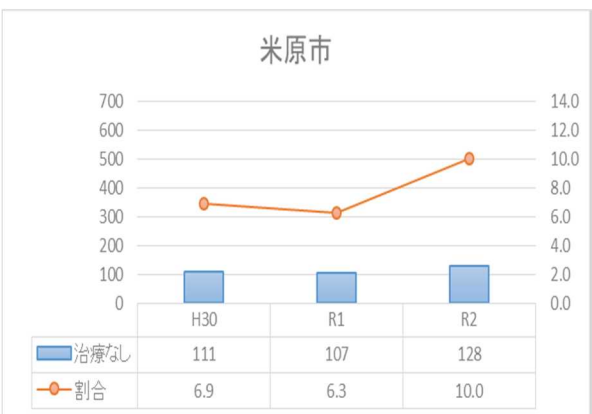
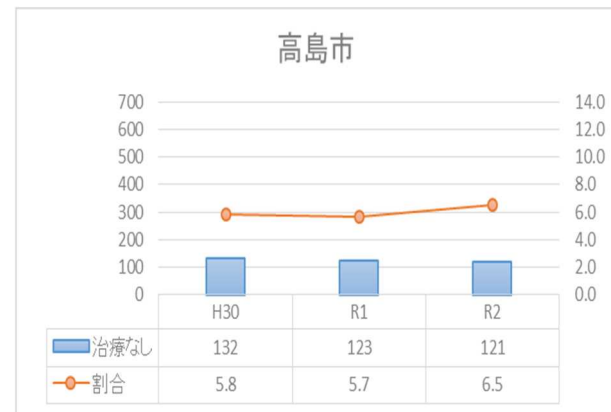
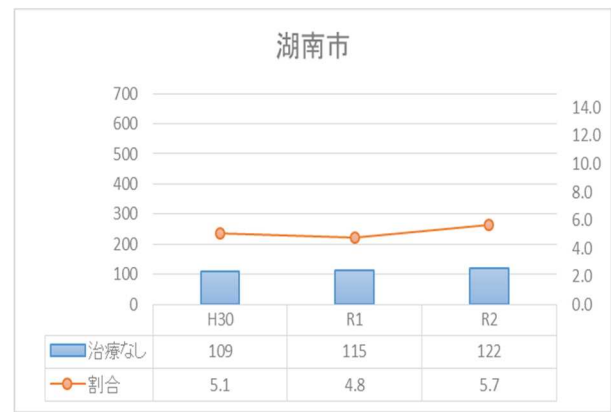
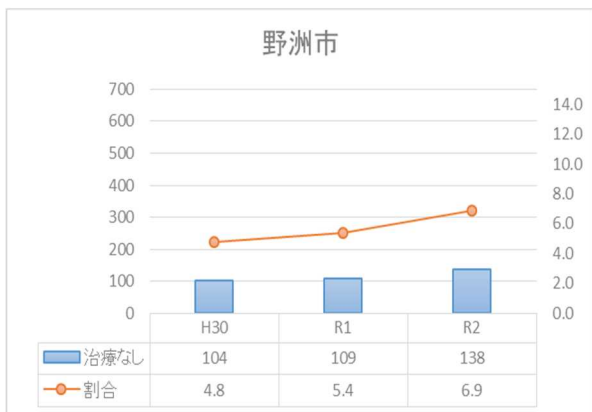
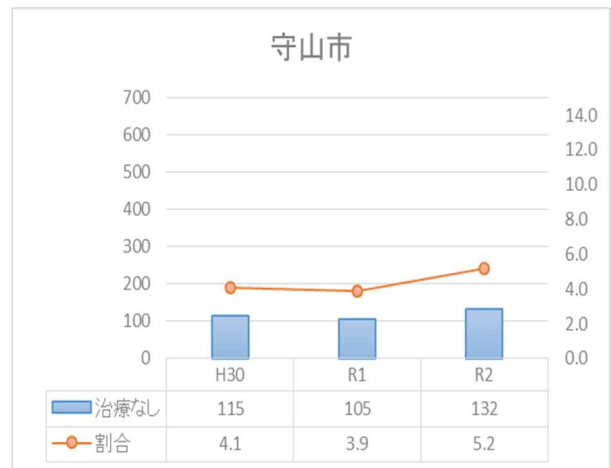
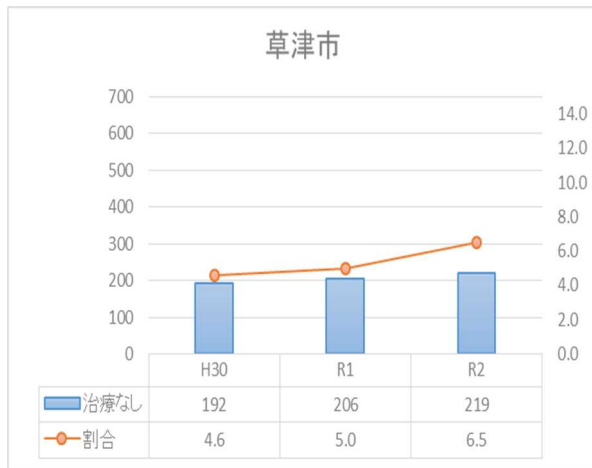

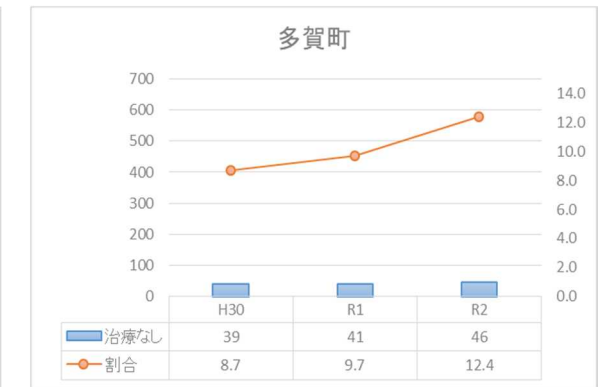
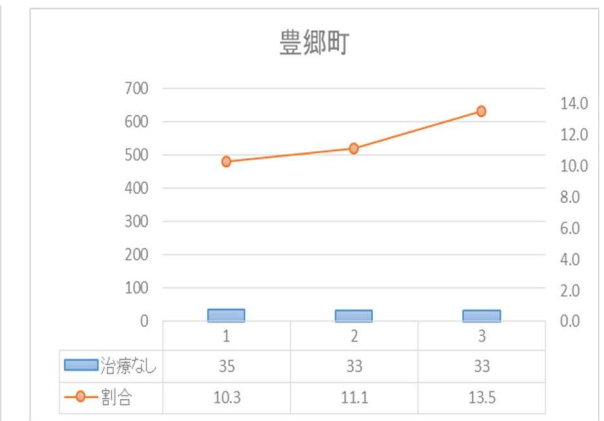
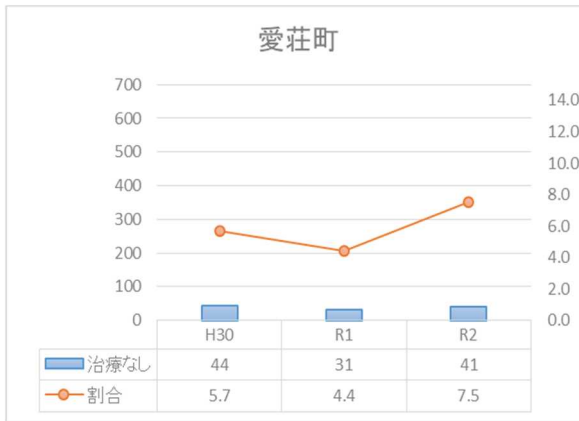
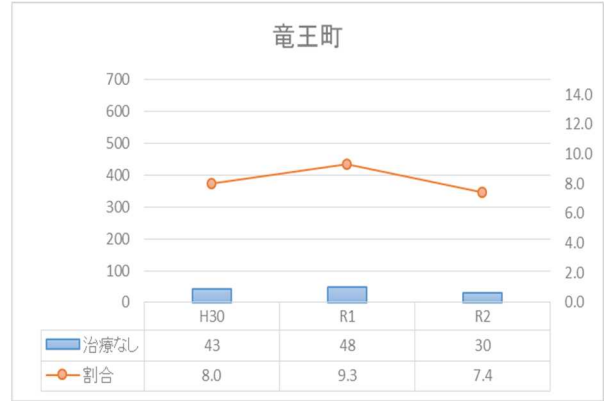
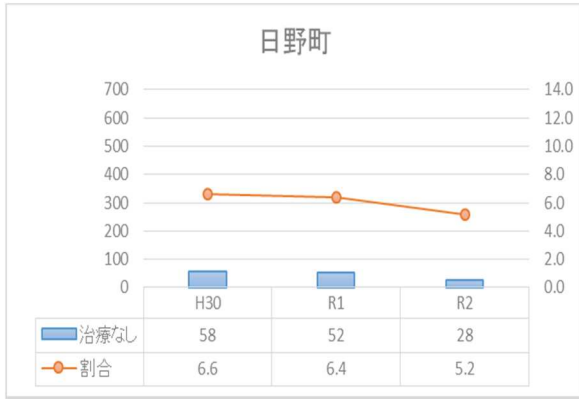

<服薬治療あり> \*「治療あり」は、特定健診の質問票で「高血圧の内服あり」の人で、「割合」は、「治療あり」の人数に占める割合をいいます。

各市町の状況は以下のとおりです。

服薬治療によるコントロールの状態を見る指標になります。

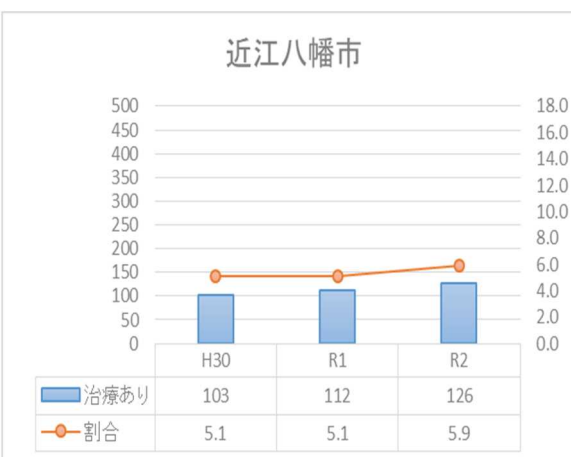
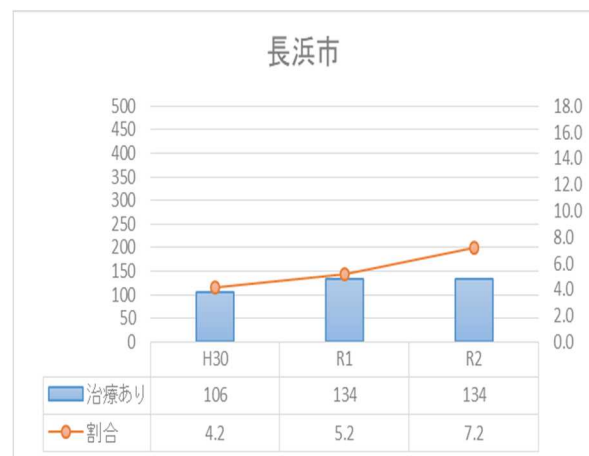
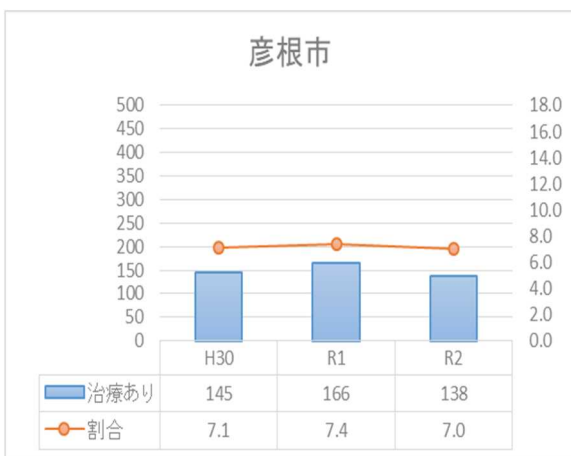
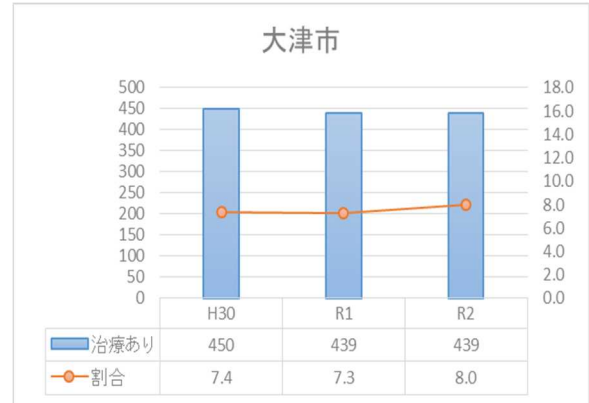
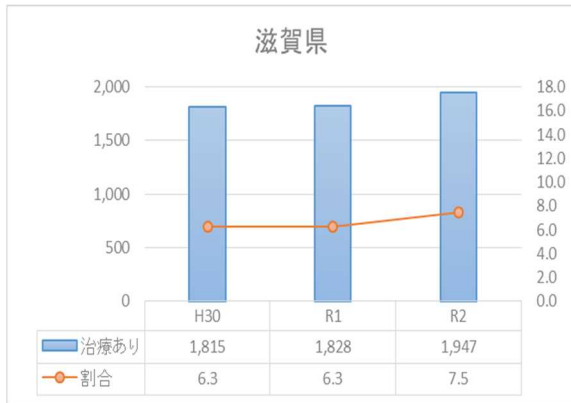

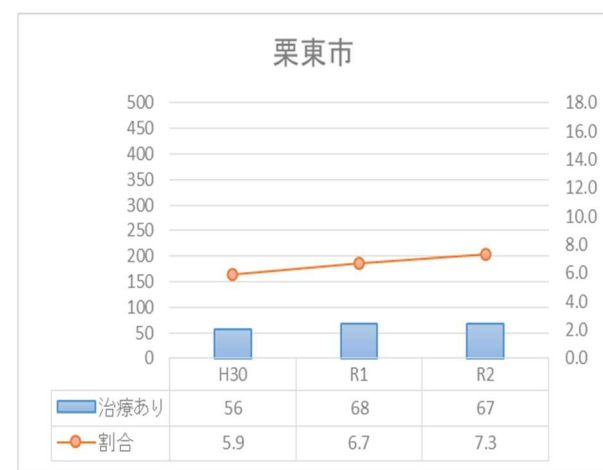
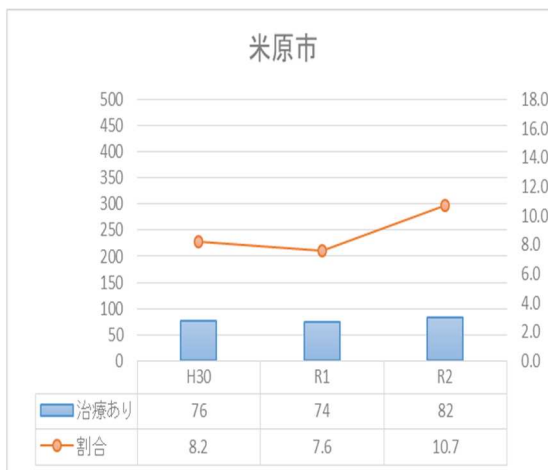
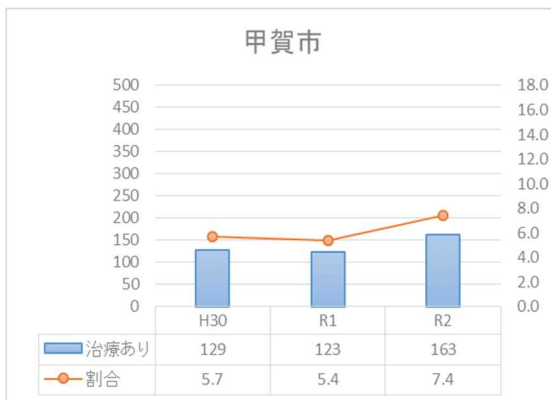
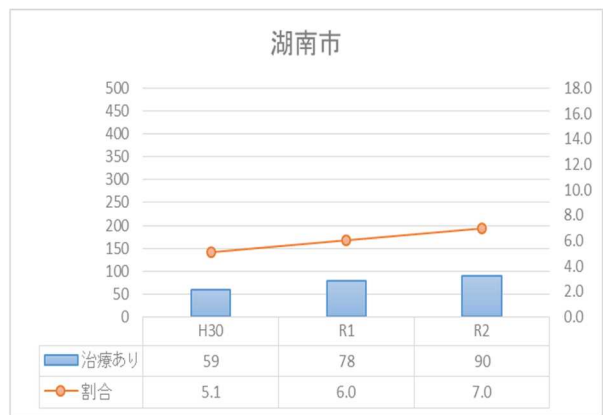
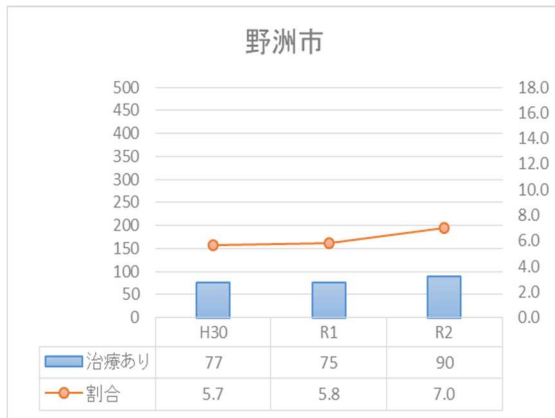
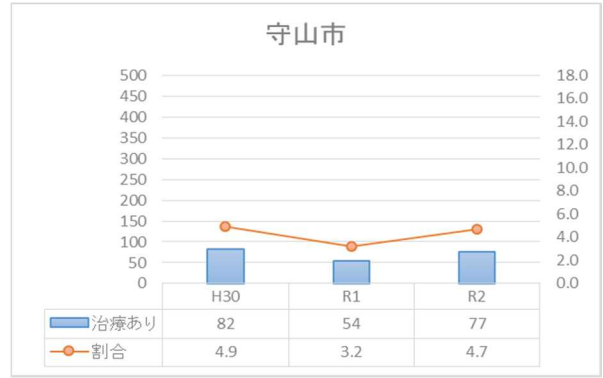
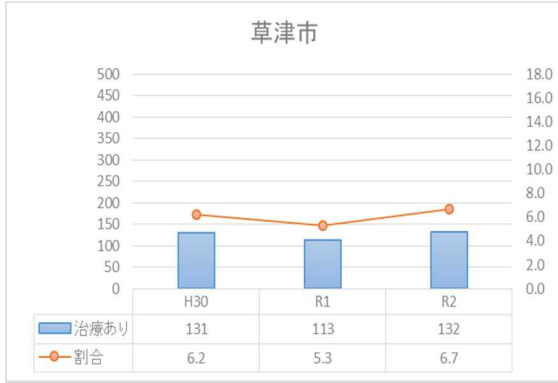



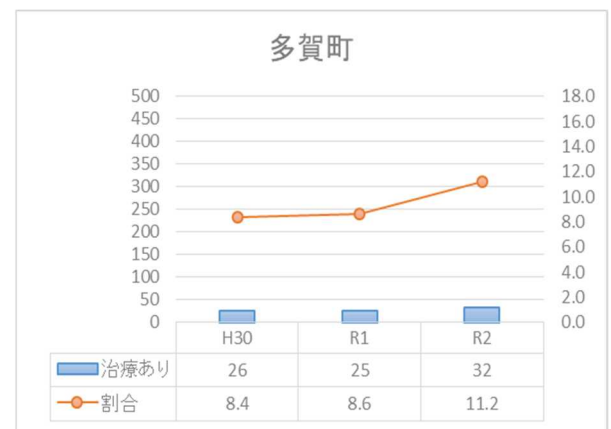
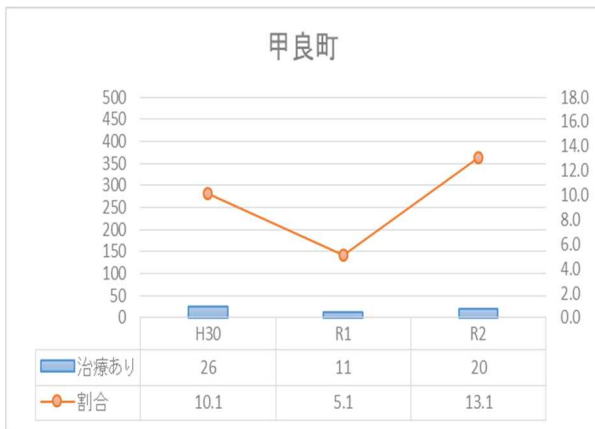
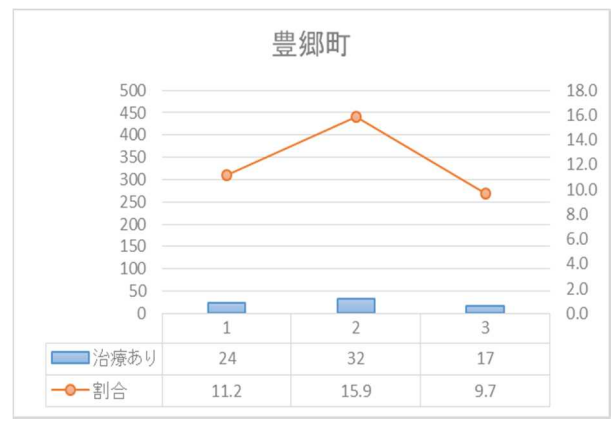
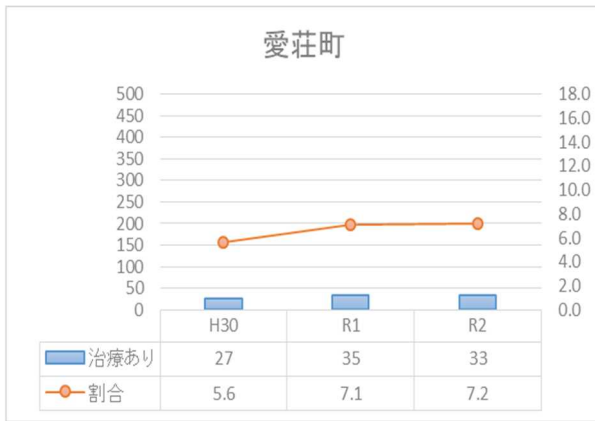
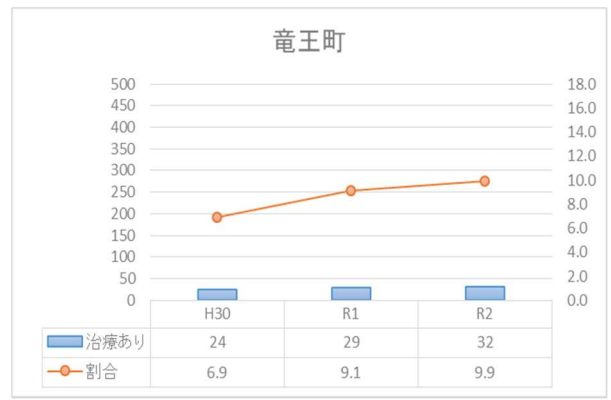
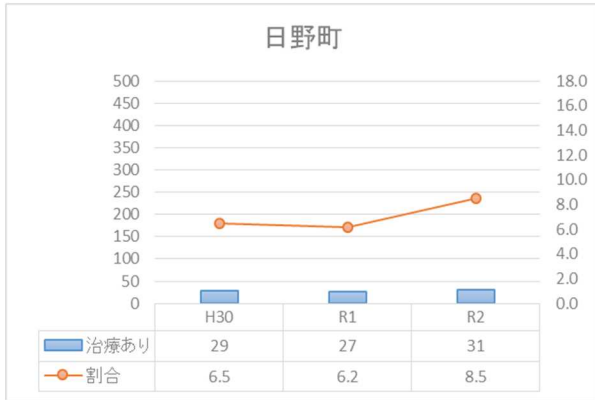

(2) 特定健診受診者の脂質異常症の状況 [LDL コレステロール 180 以上]

<服薬治療なし> \*「治療なし」は、特定健診の質問票で「脂質異常症の内服なし」の人で、「割合」は、「治療なし」の人数に占める割合をいいます。

各市町の状況は以下のとおりです。

服薬治療が必要な対象者にアプローチができているかを見る指標になります。

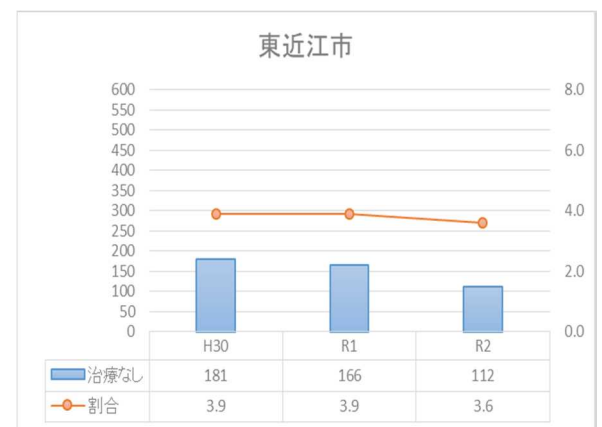
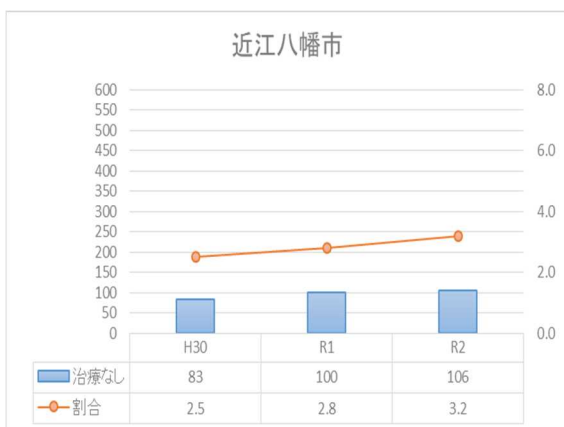
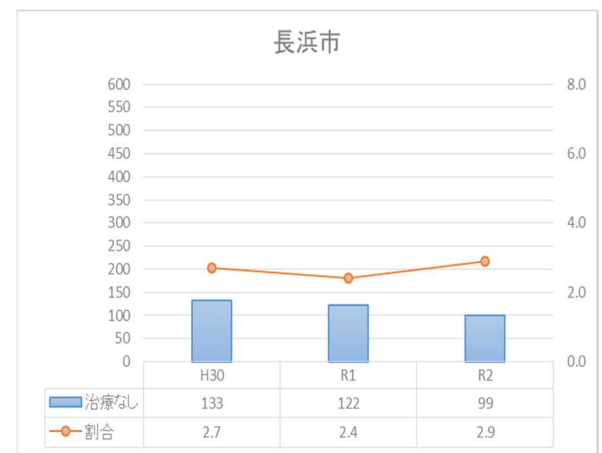
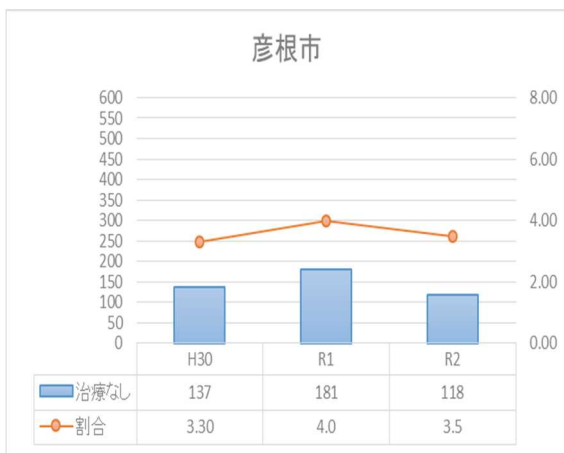
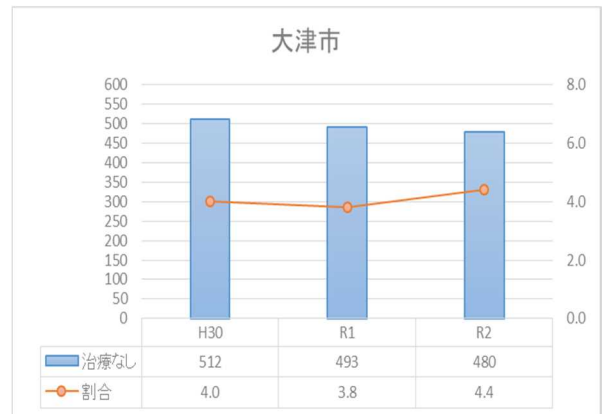
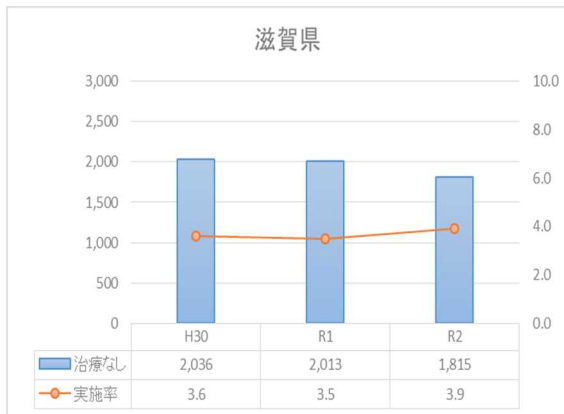

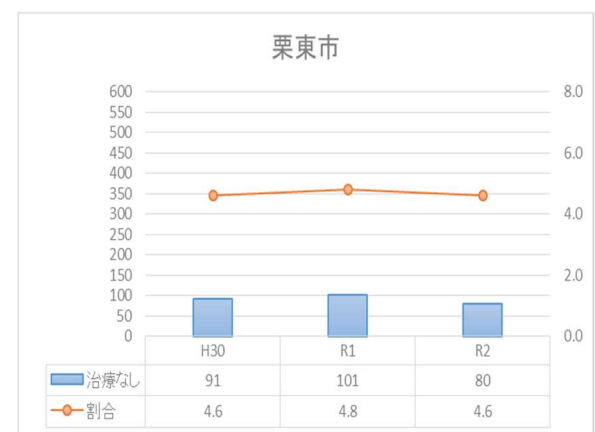
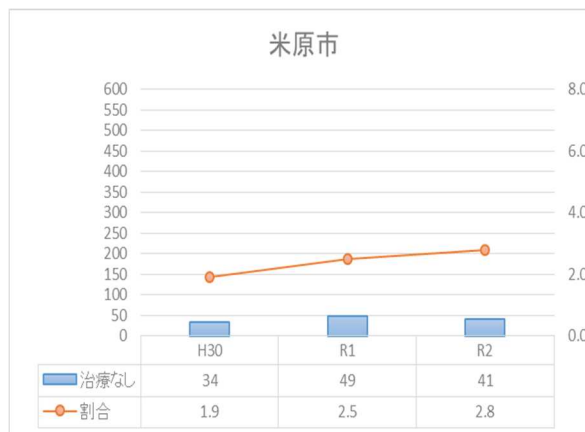
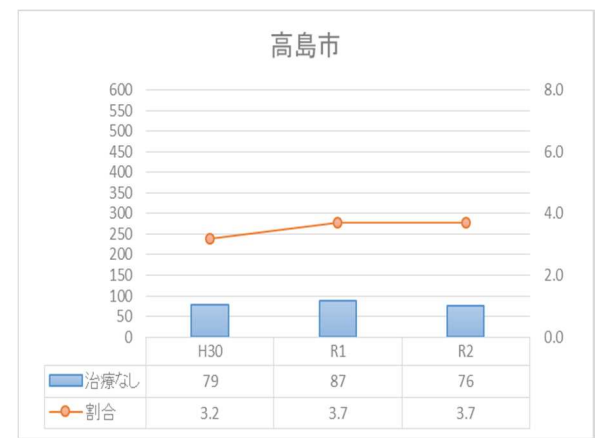
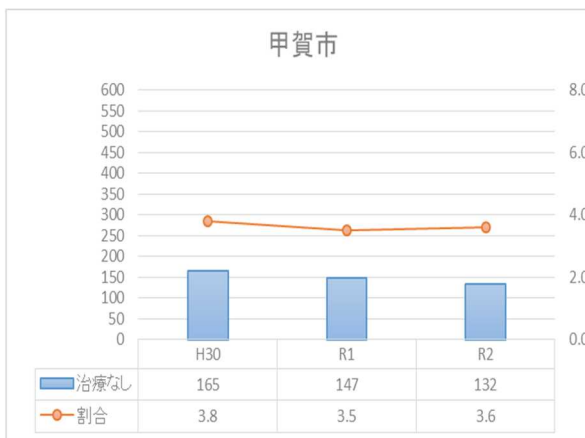
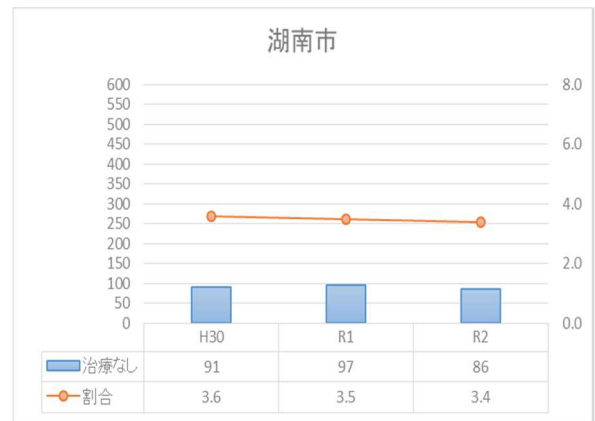
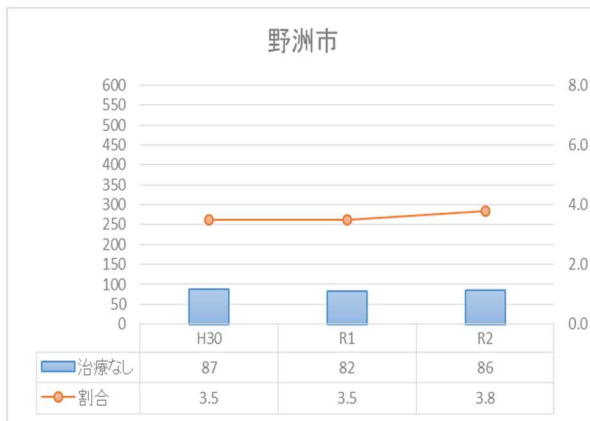
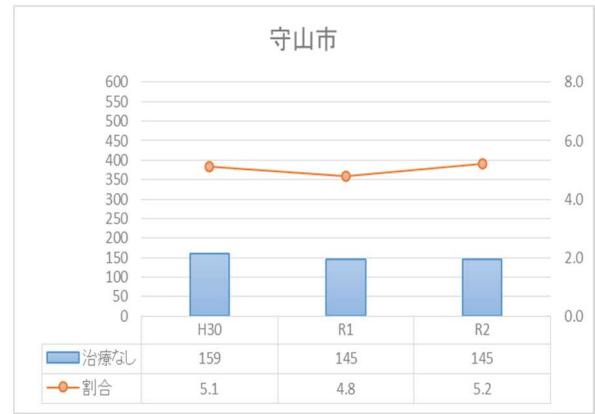
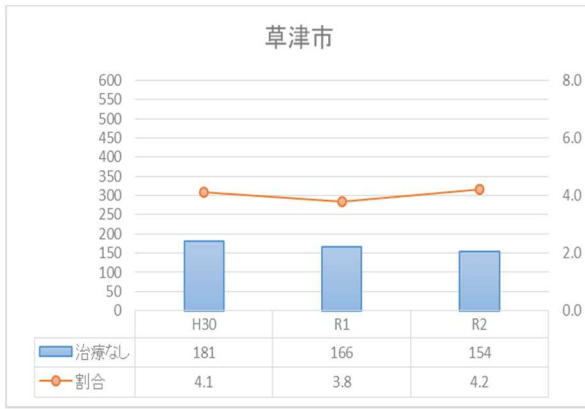

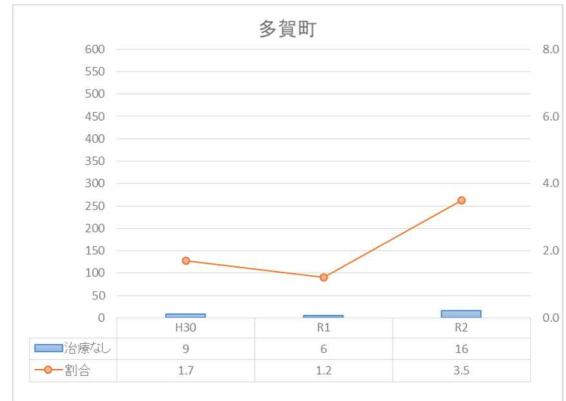
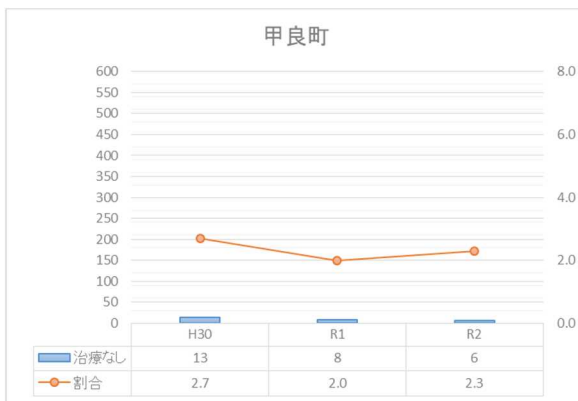
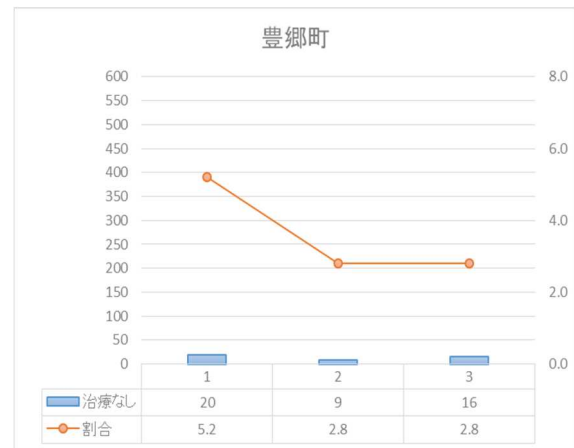
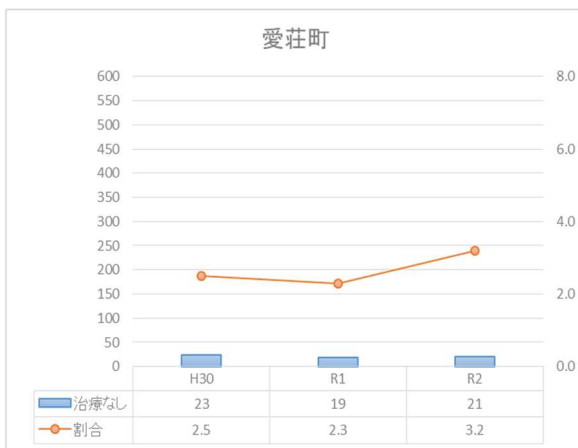
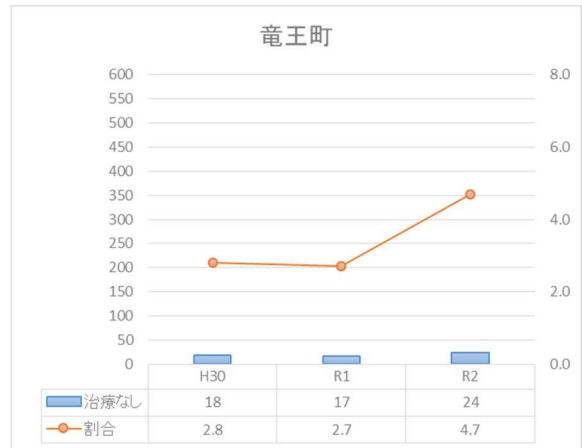
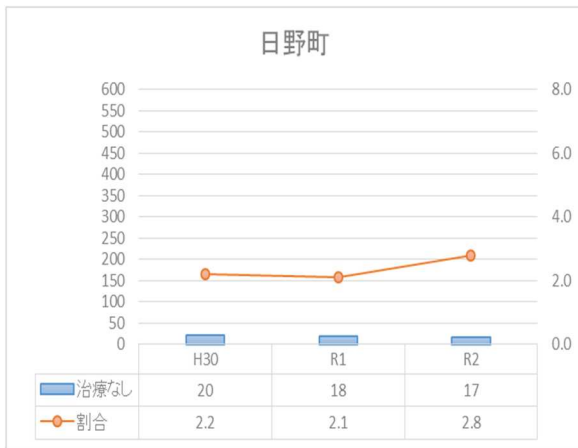

<服薬治療あり> \*「治療あり」は、特定健診の質問票で「脂質異常症の内服あり」の人で、「割合」は、「治療あり」の人数に占める割合をいいます。

各市町の状況は以下のとおりです。

服薬治療によるコントロールの状態を見る指標になります。

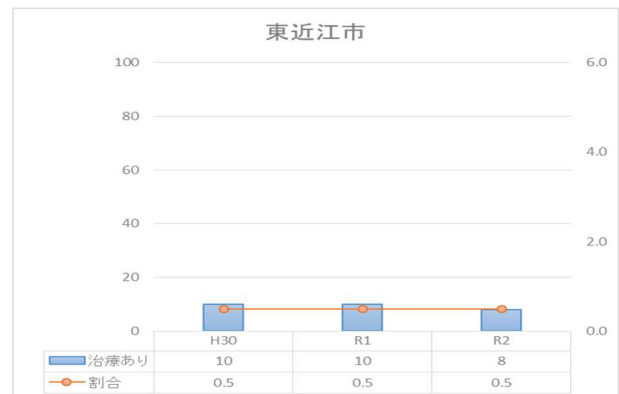
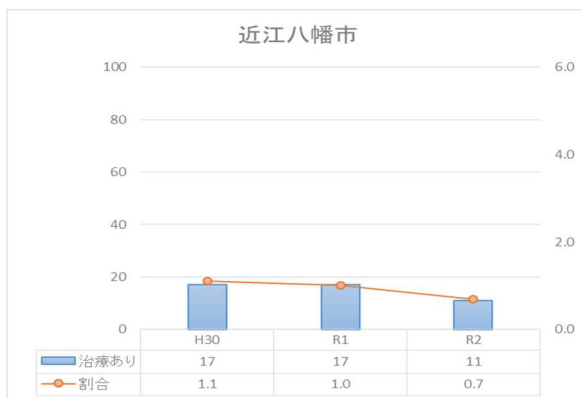
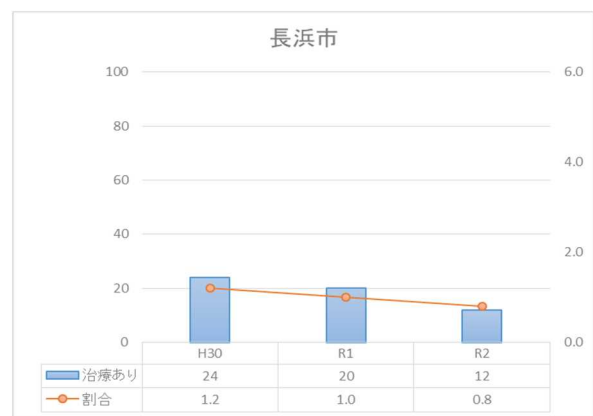
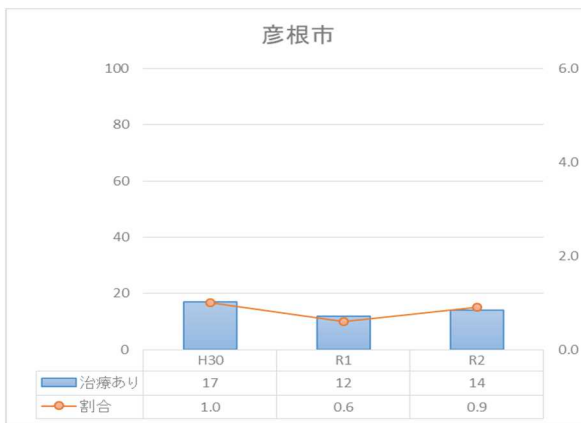
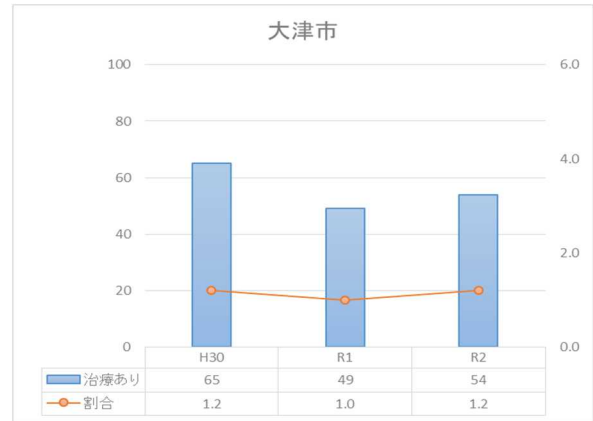
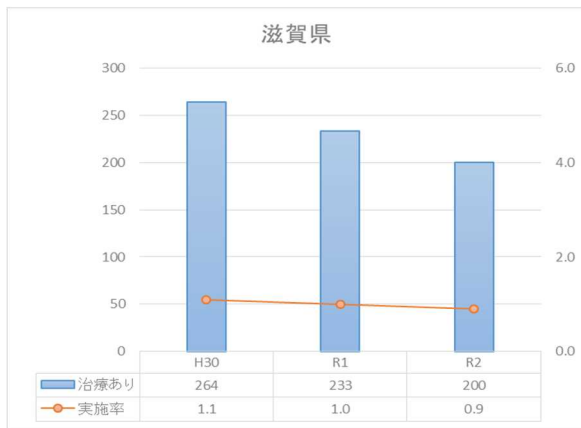

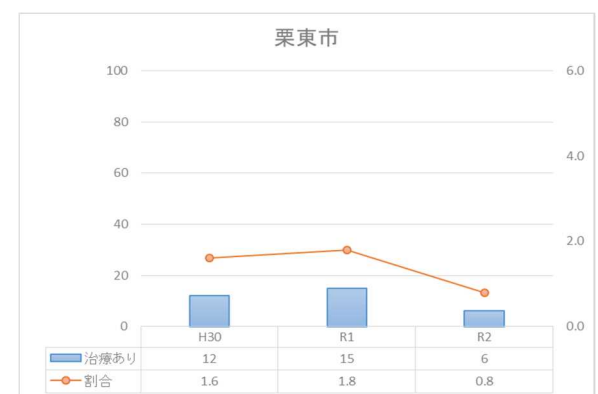
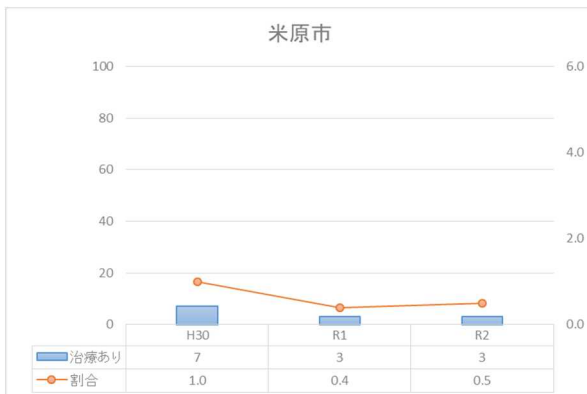
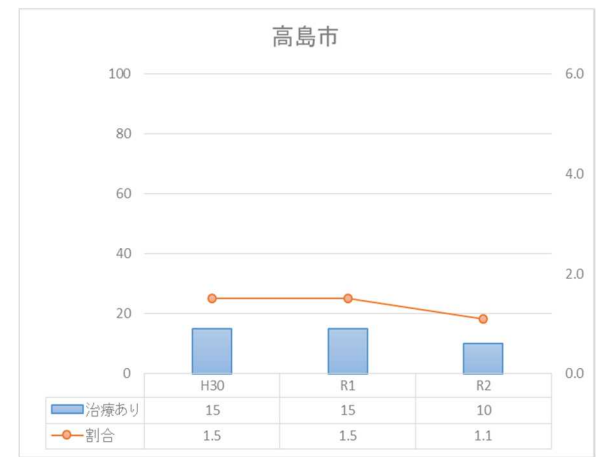
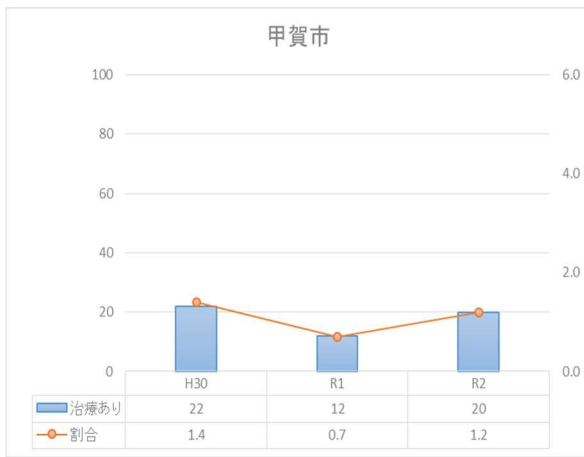
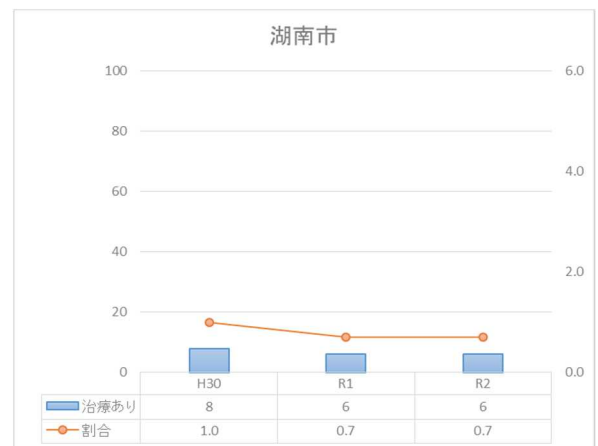
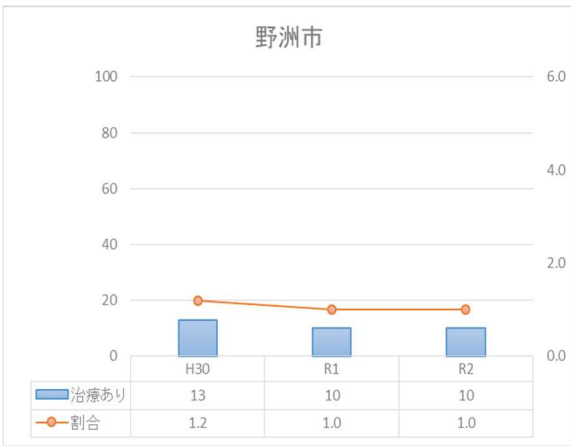
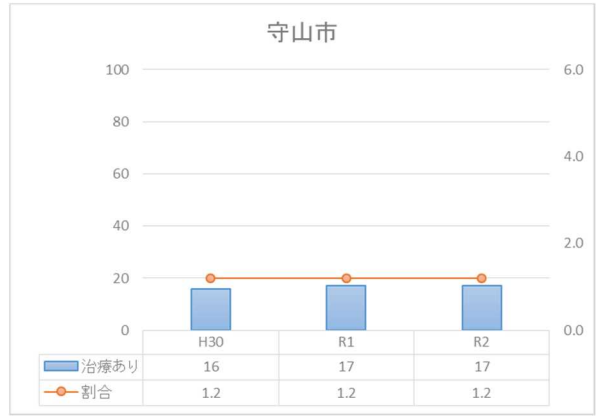
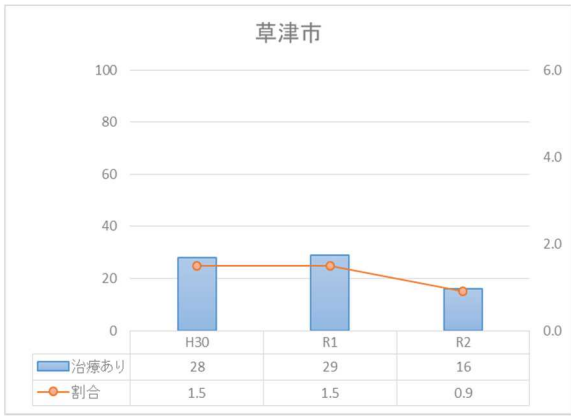

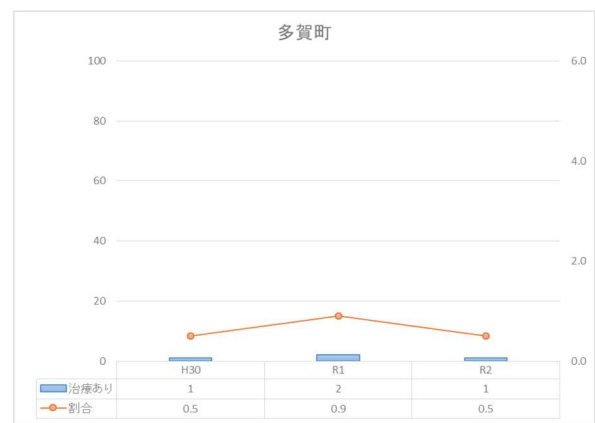
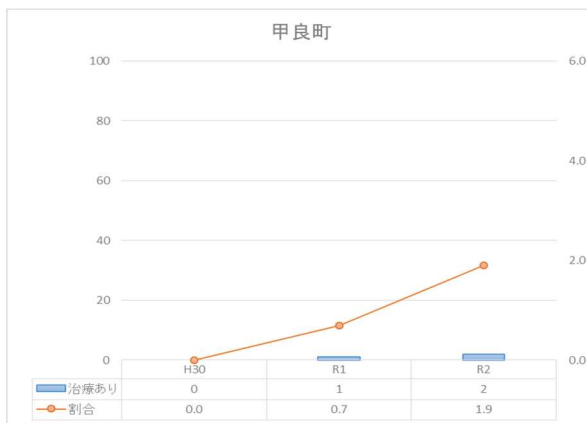
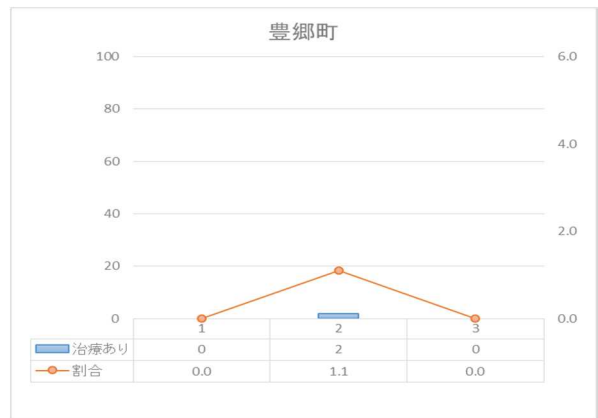
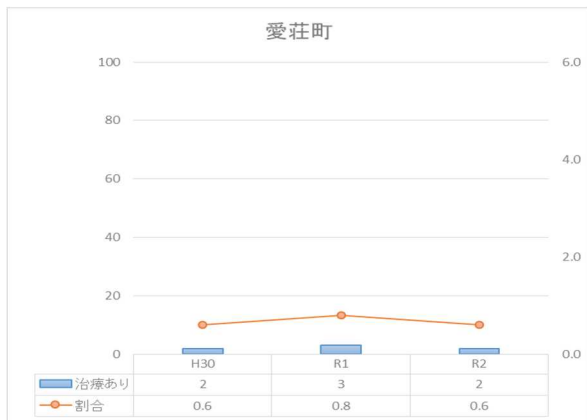
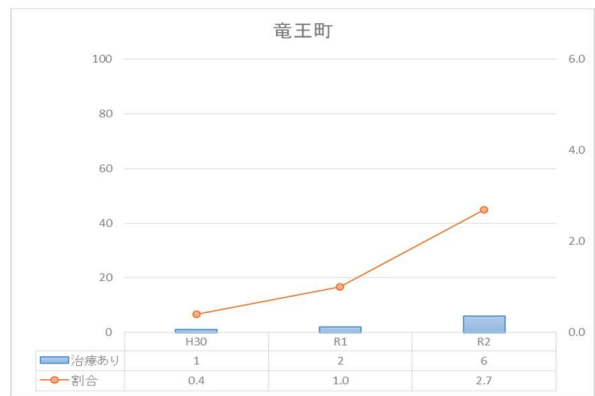
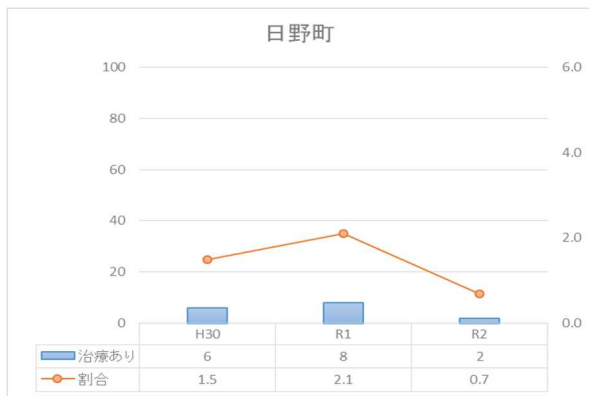

(3) 特定健診受診者の**糖尿病**の状況 [HbA1c 6.5 以上]

<服薬治療なし> \*「治療なし」は、特定健診の質問票で「糖尿病の内服なし」の人で、  
「割合」は、「治療なし」の人数に占める割合をいいます。

各市町の状況は以下のとおりです。

服薬治療が必要な対象者にアプローチができているかを見る指標になります。

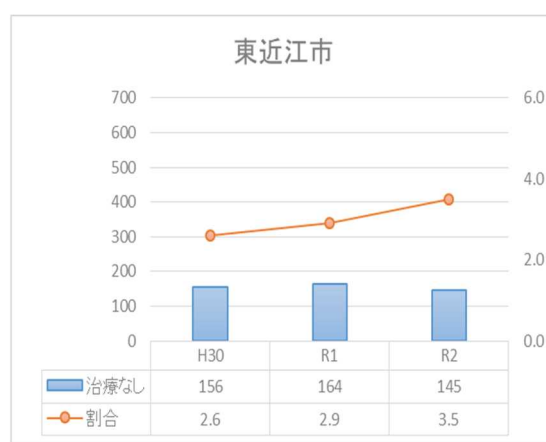
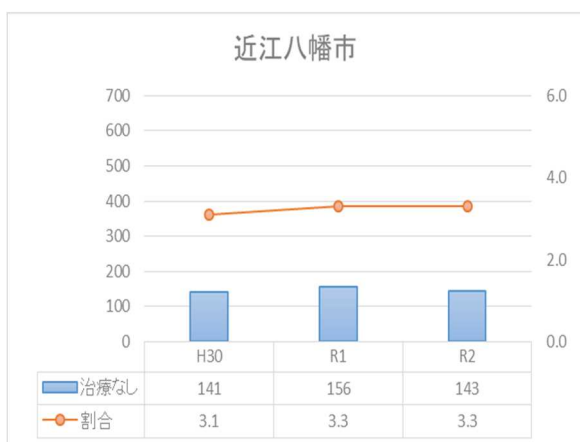
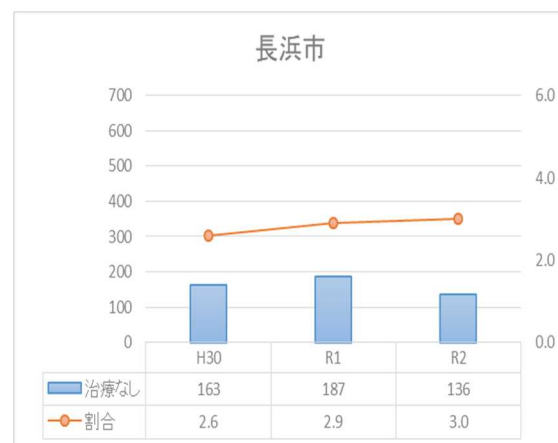
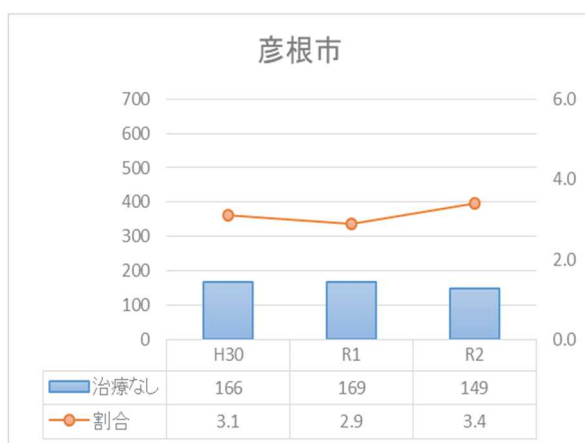
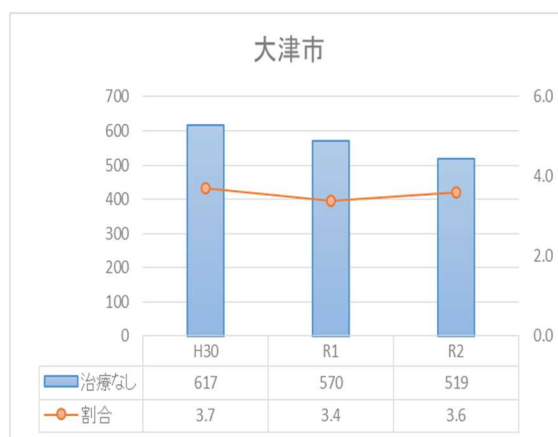
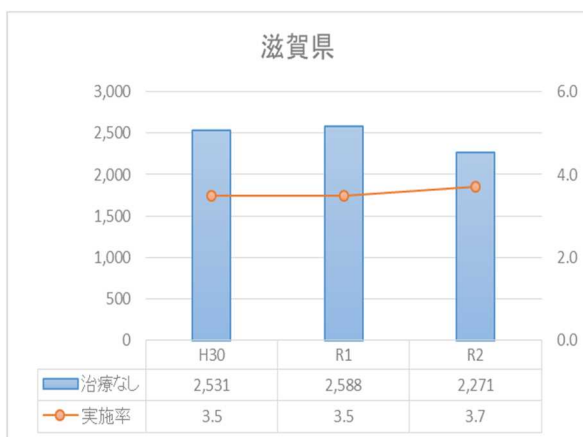



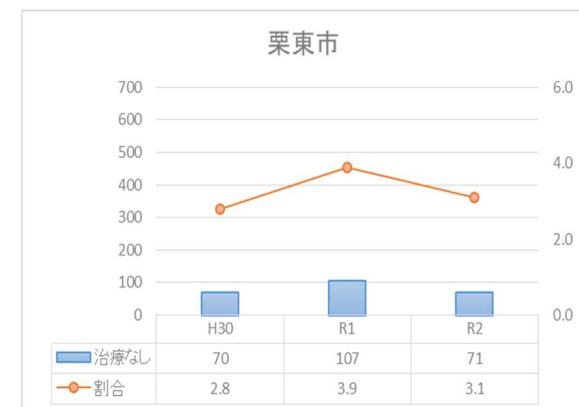
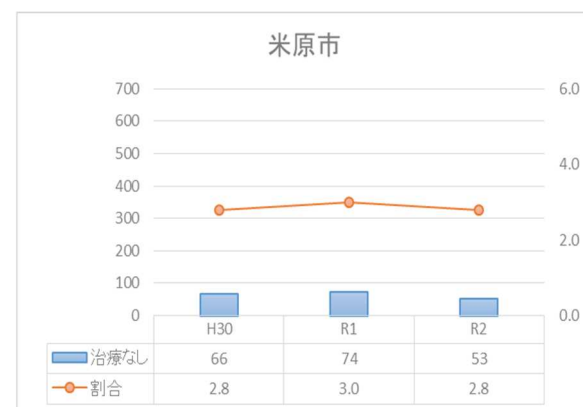
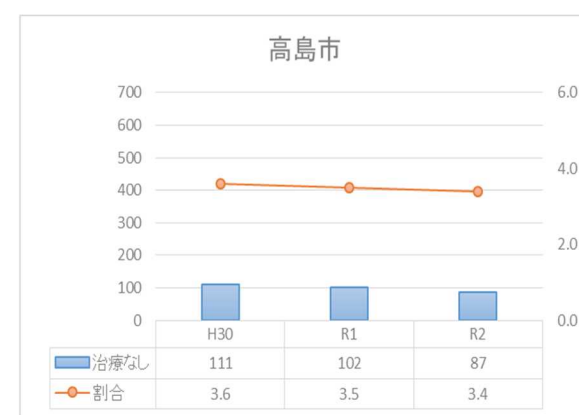
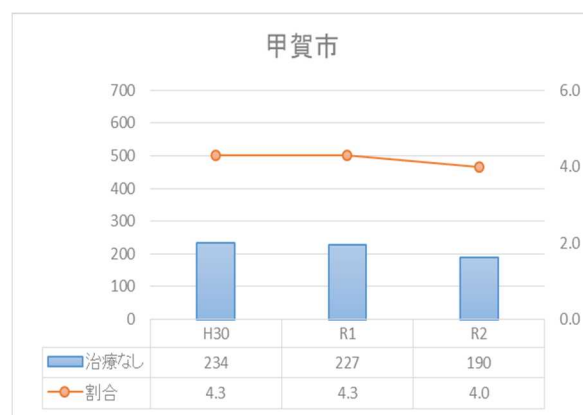
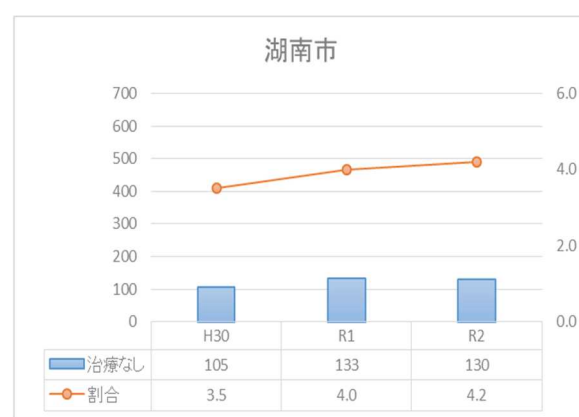
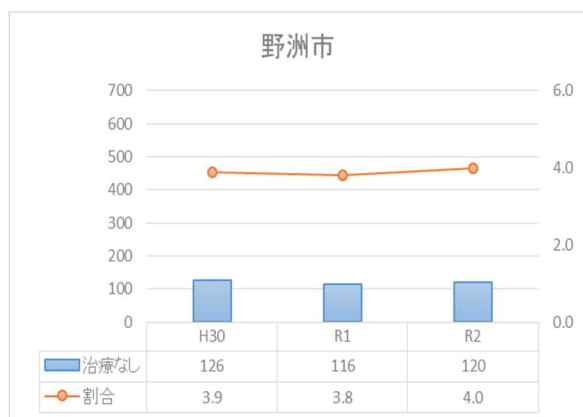
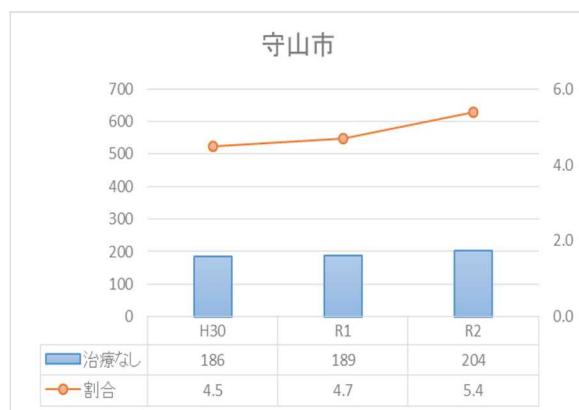
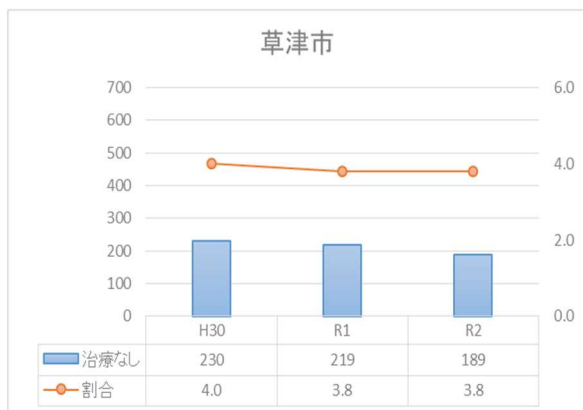

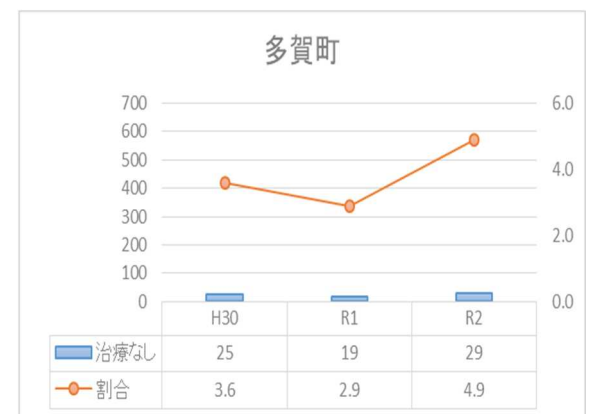
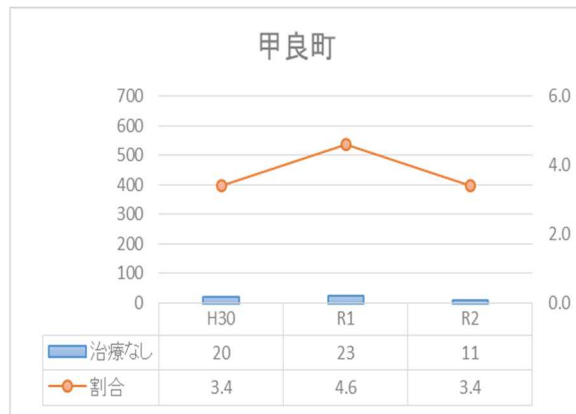
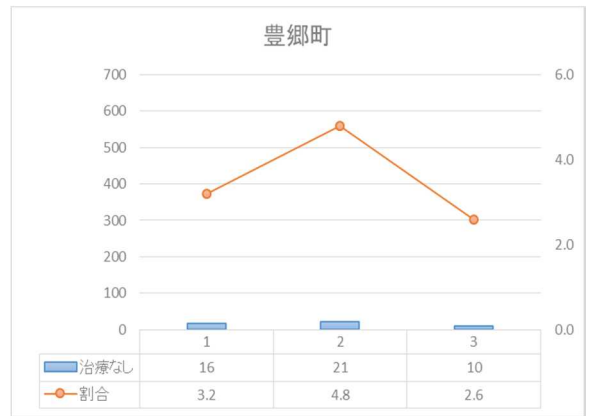
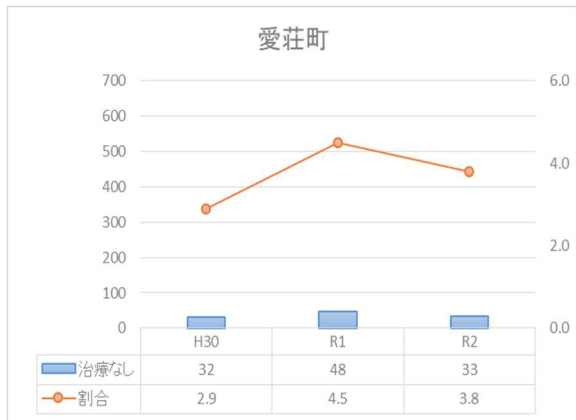
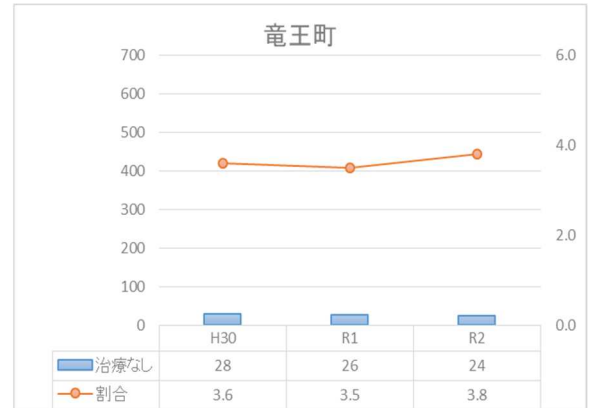
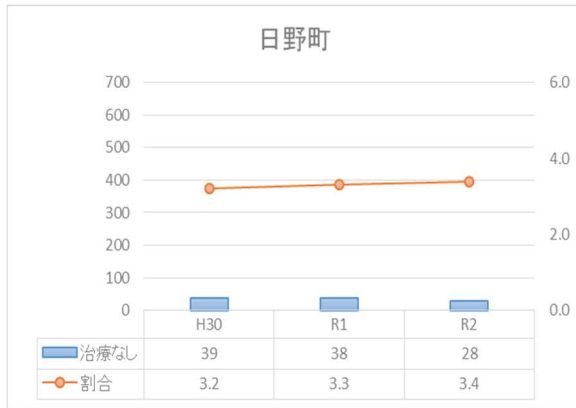

<服薬治療あり> \*「治療あり」は、特定健診の質問票で「糖尿病の内服あり」の人で、「割合」は、「治療あり」の人数に占める割合をいいます。

各市町の状況は以下のとおりです。

服薬治療によるコントロールの状態を見る指標になります。

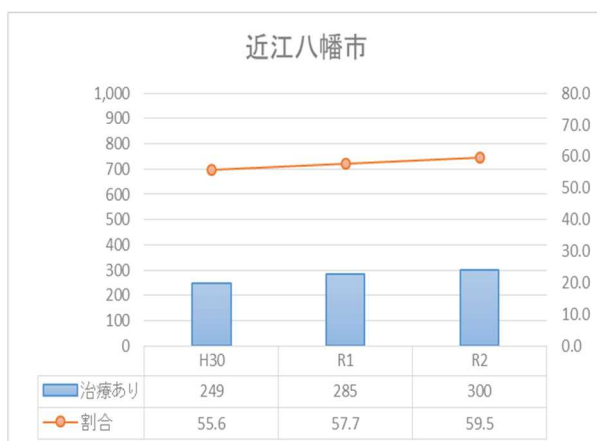
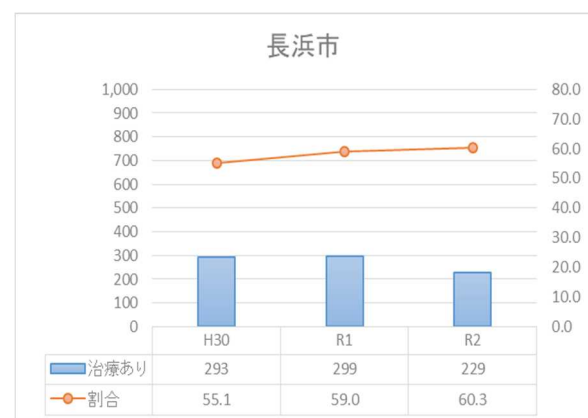
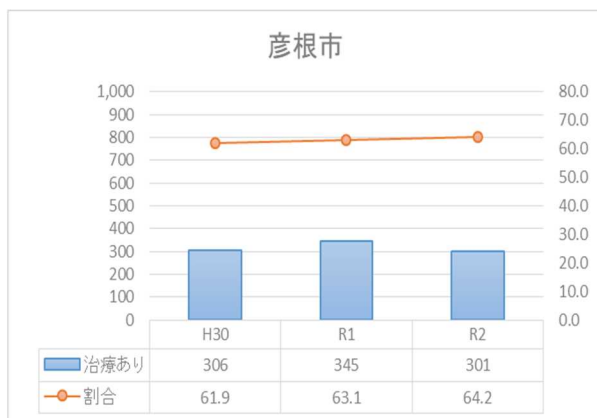
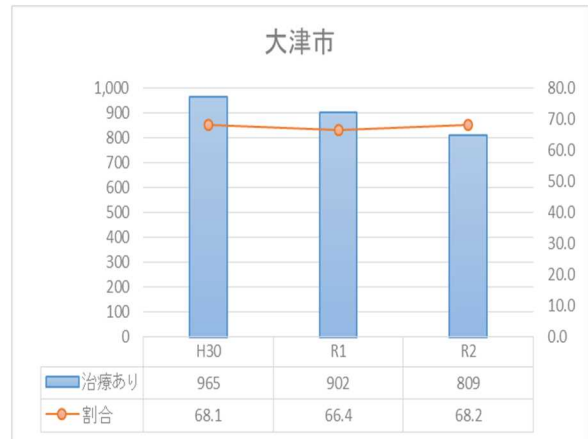
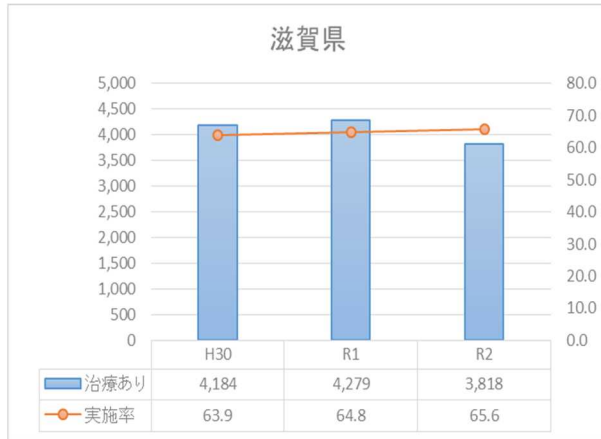

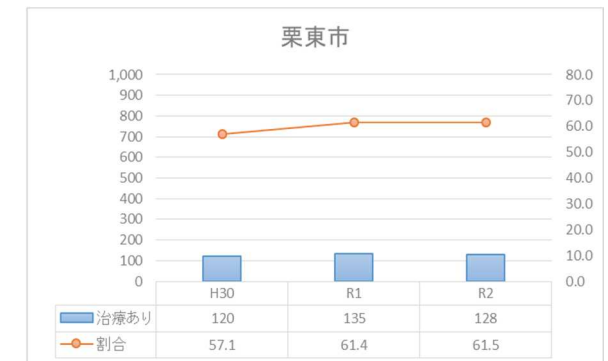
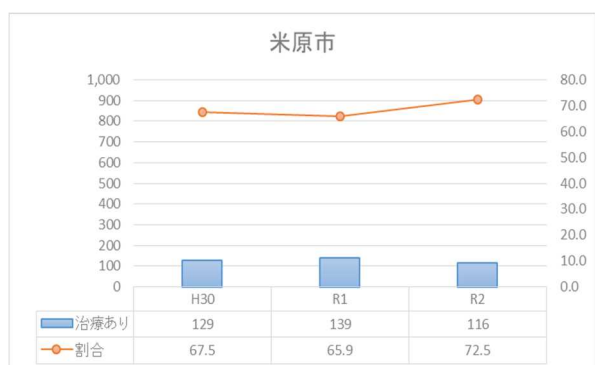
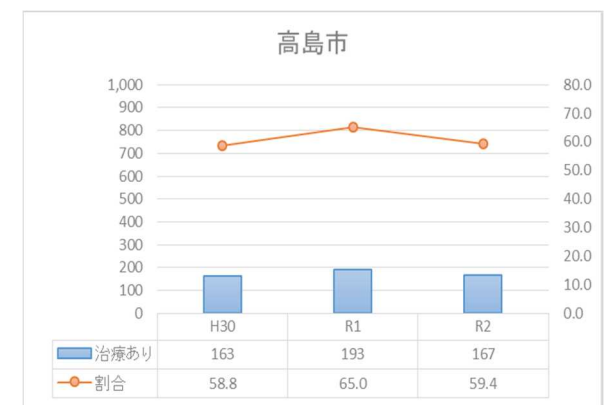
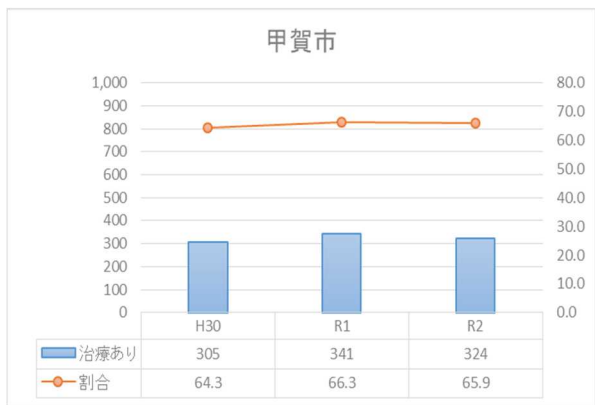
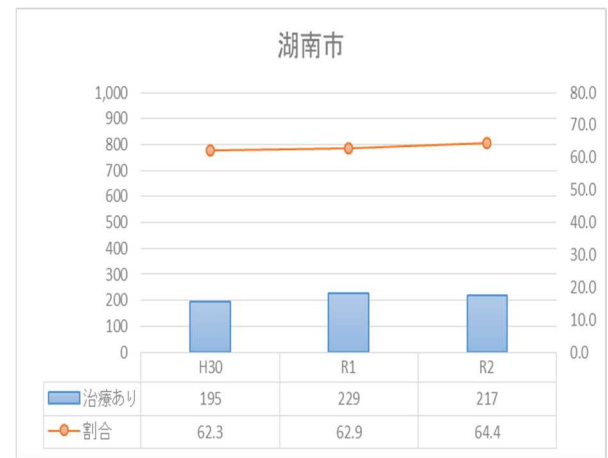
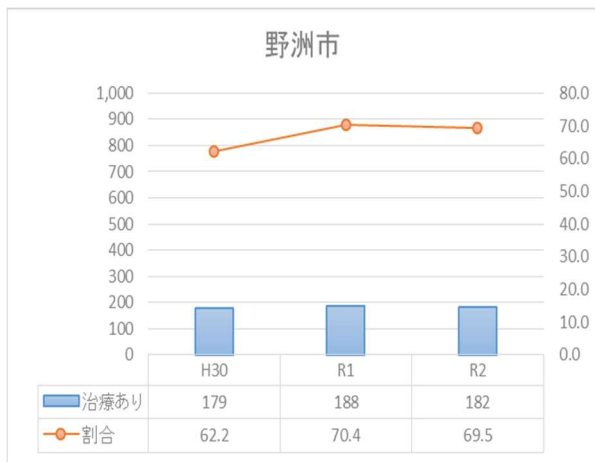
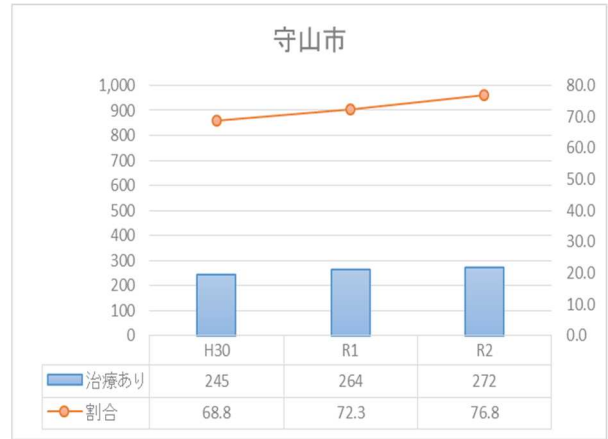

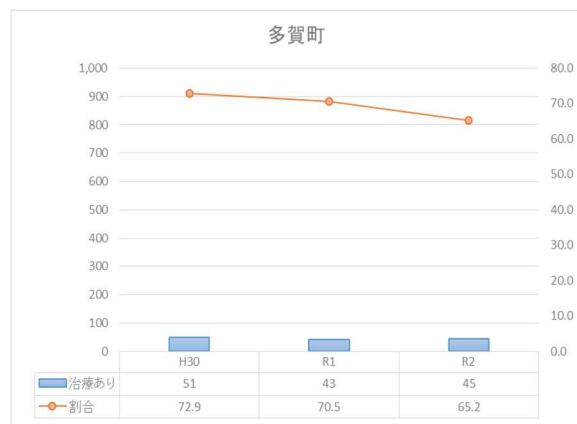
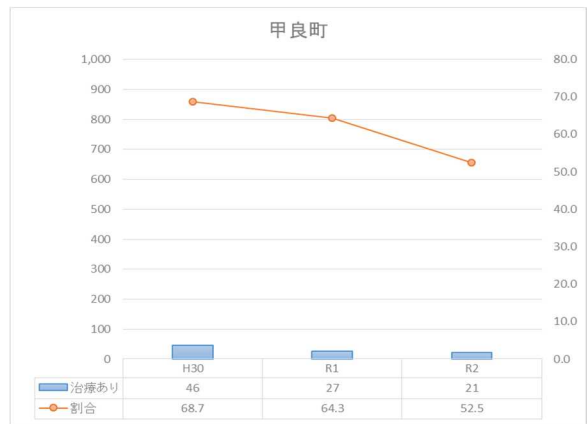
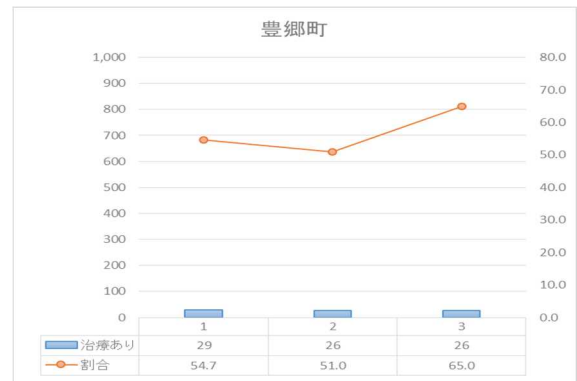
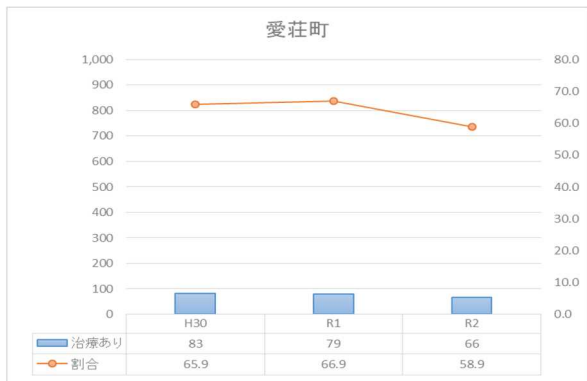
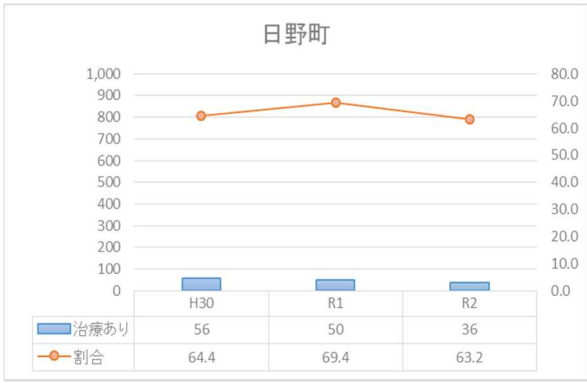

(4) 糖尿病性腎症重症化予防プログラムに基づく医療機関未受診者の状況

各市町の状況は以下のとおりです。

医療機関未受診者の割合のみならず、未受診者を把握することが重要です。

医療機関への受診が必要な人に受診勧奨のアプローチができているかをみる指標になります。

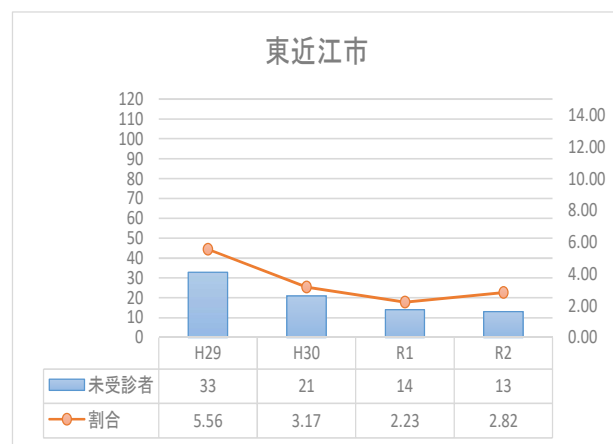
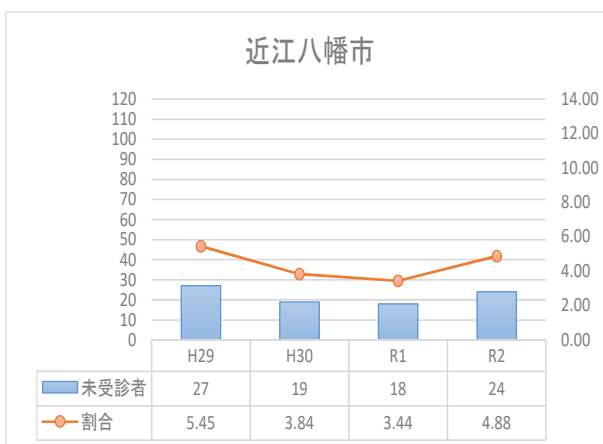
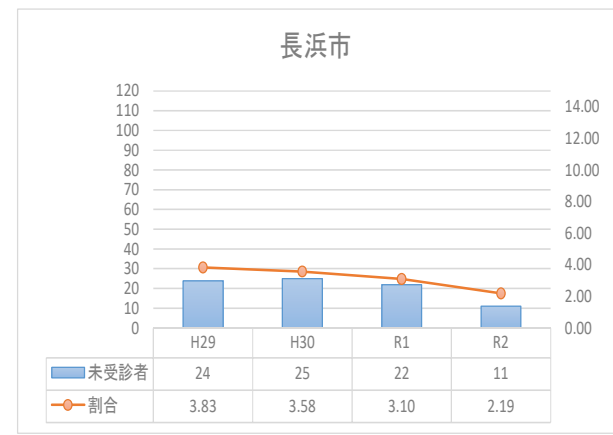
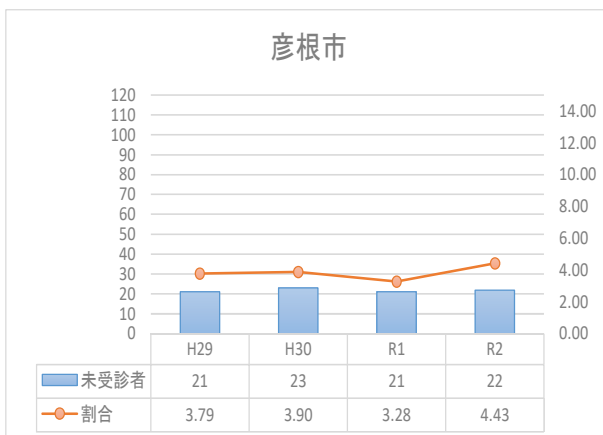
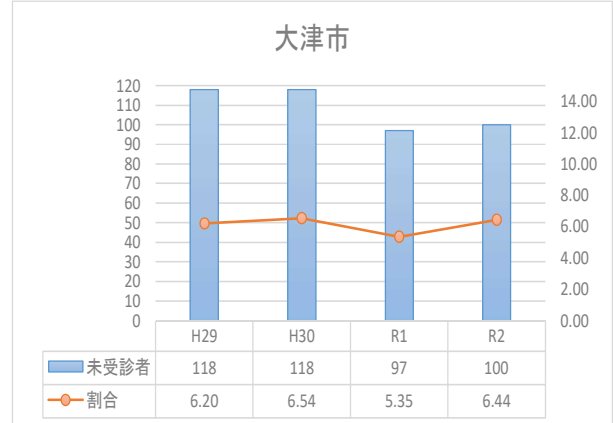
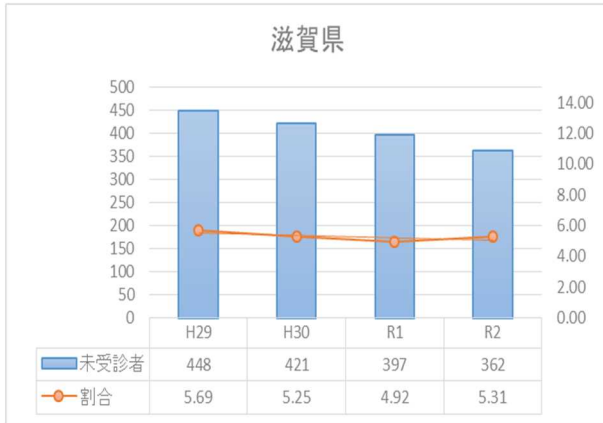

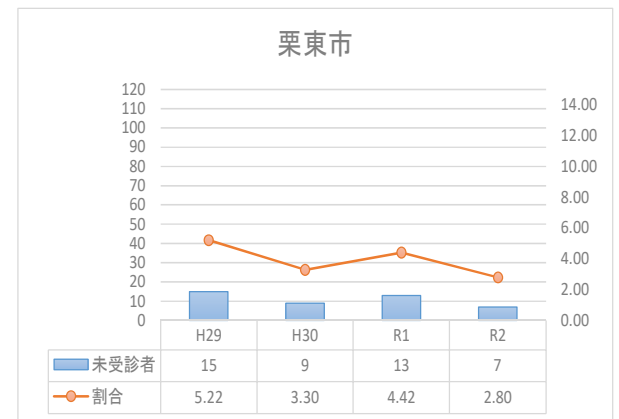
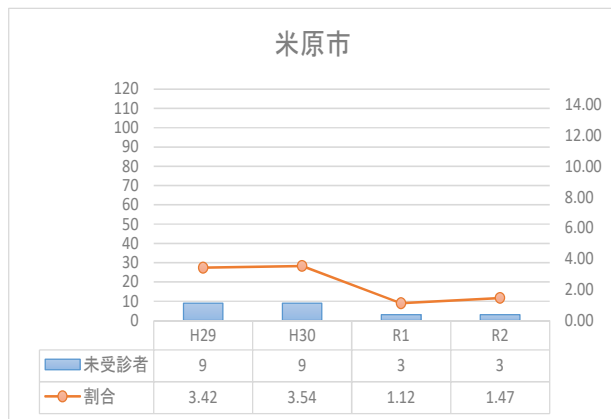
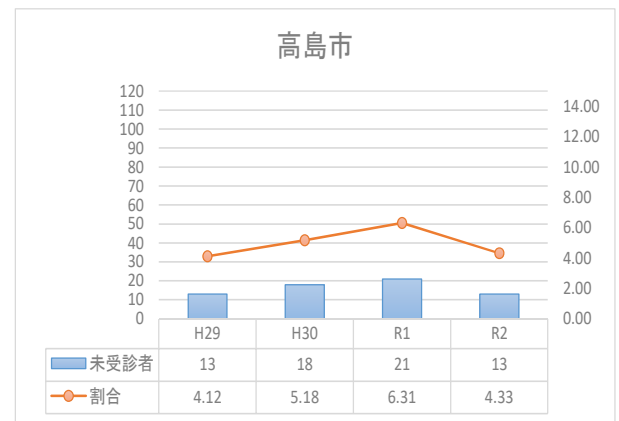
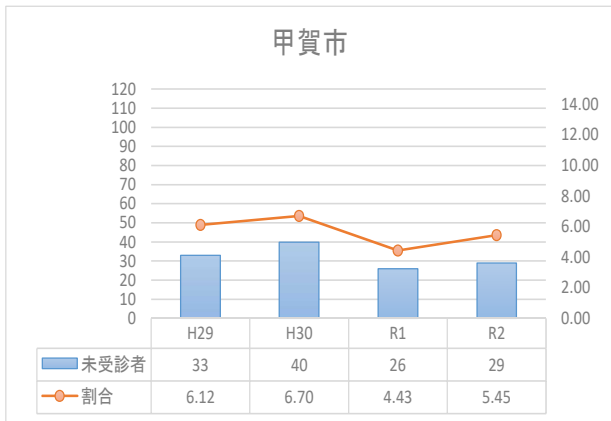
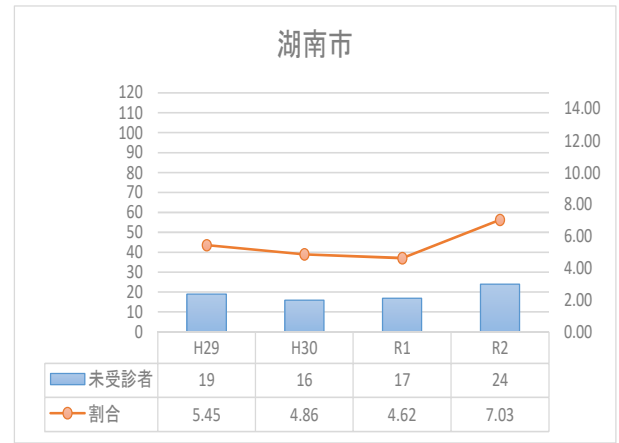
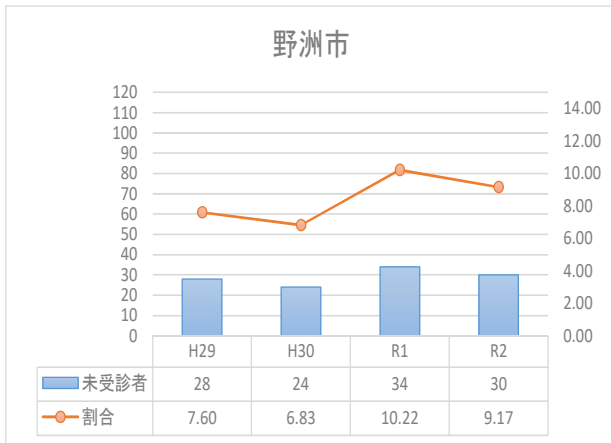
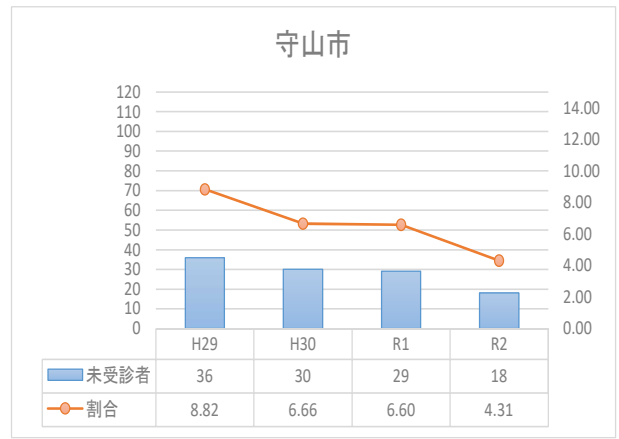
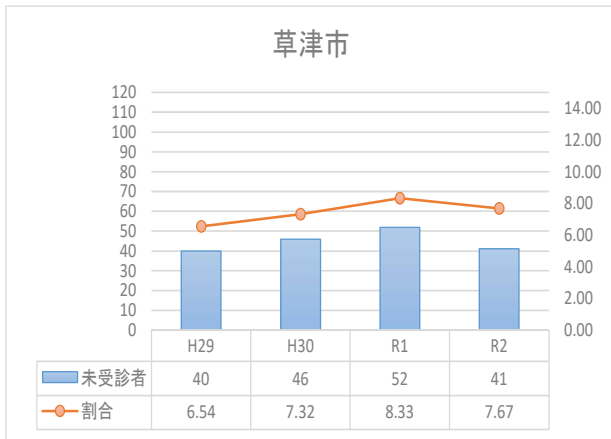

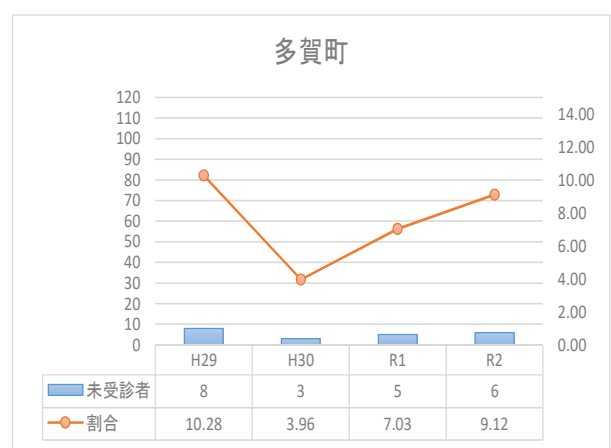
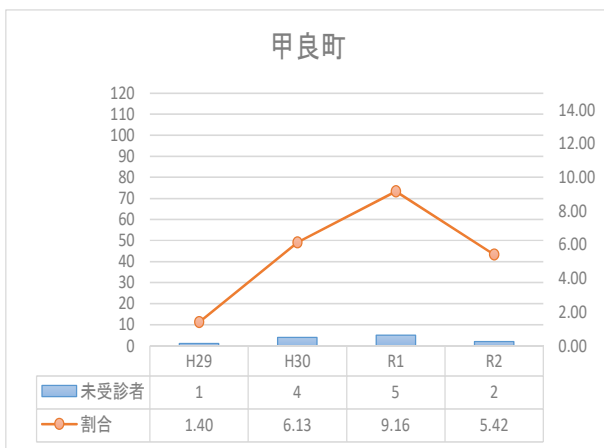
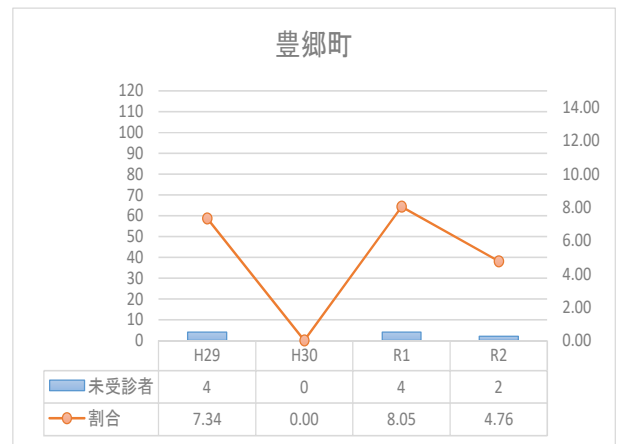
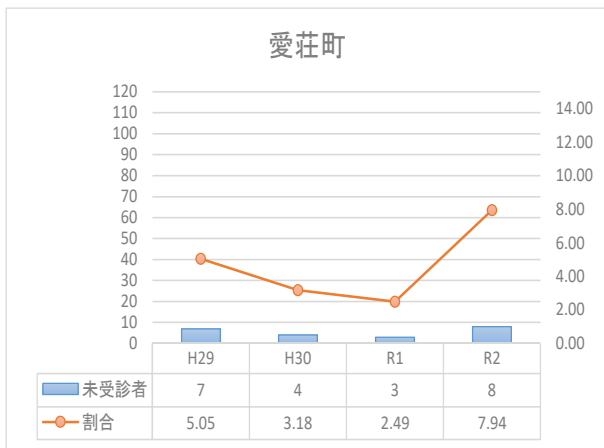
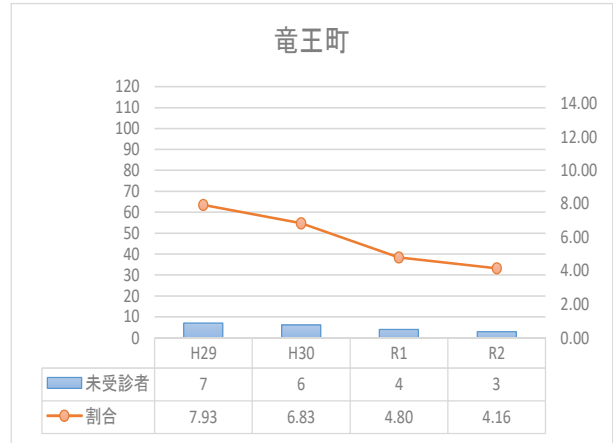
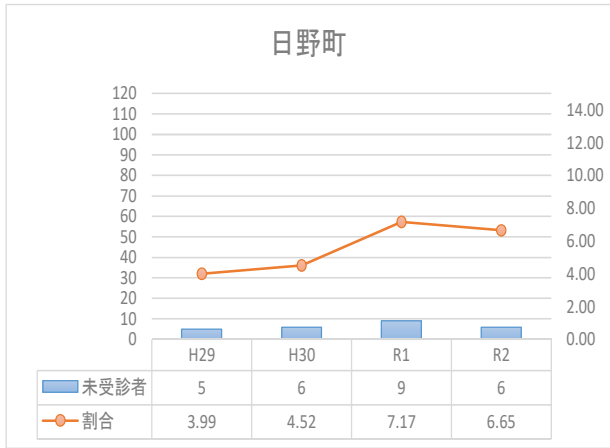



(5) 糖尿病性腎症重症化予防プログラムに基づく治療中断者の状況

各市町の状況は以下のとおりです。

治療中断者の割合のみならず、治療中断者を把握することが重要です。

医療機関への受診が必要な人に受診勧奨のアプローチができているかをみる指標になります。

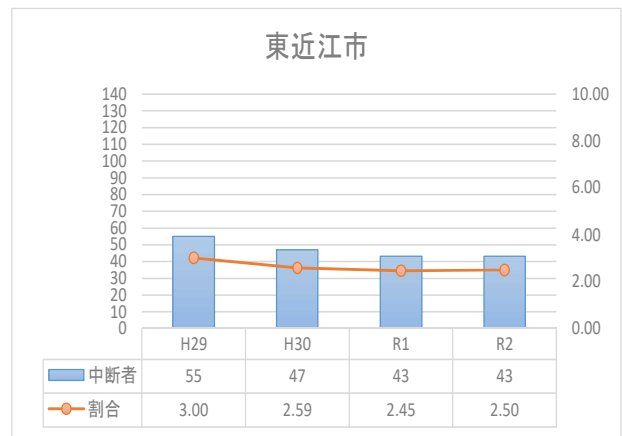
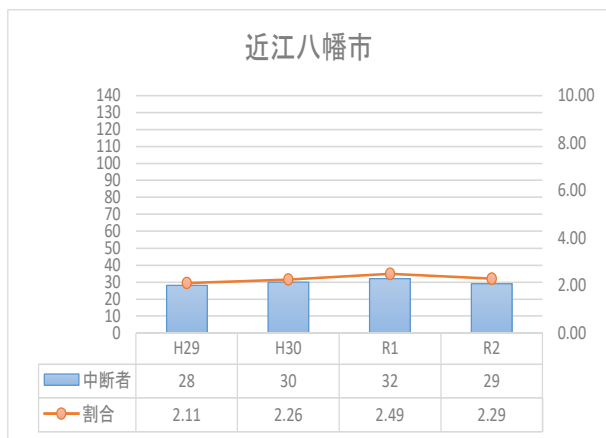
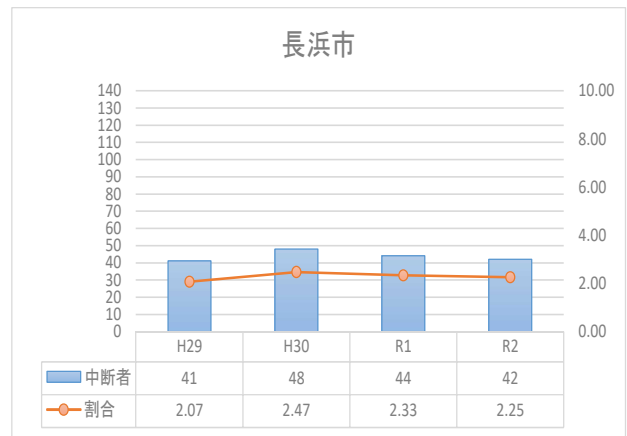
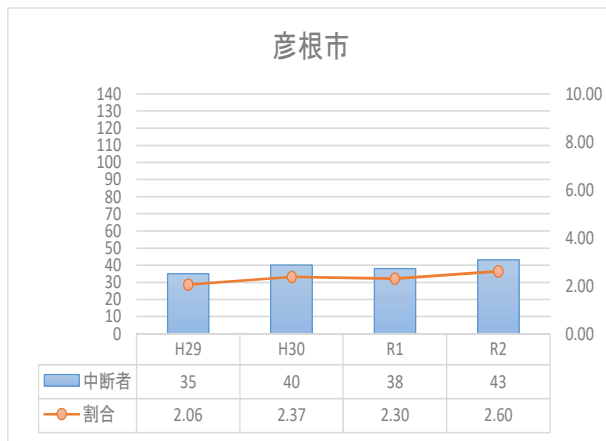
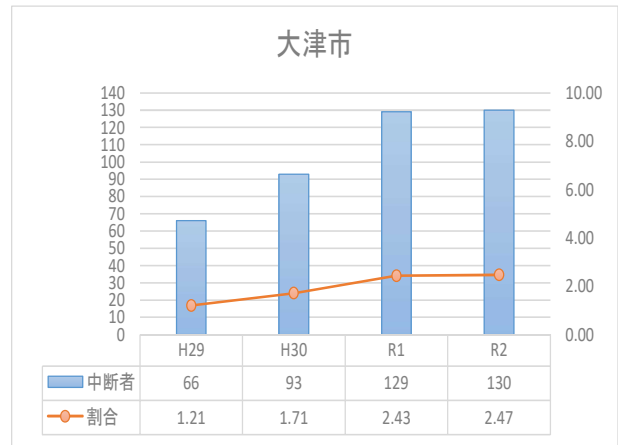
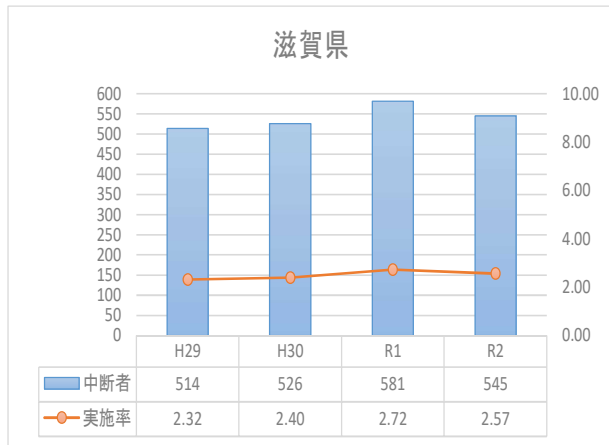

### 草津市

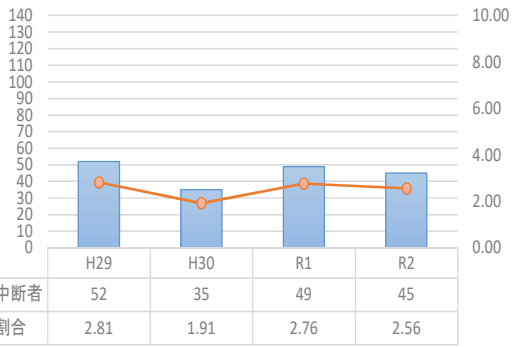

### 守山市

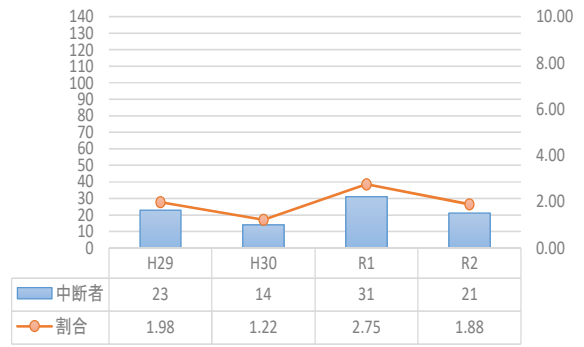

### 野洲市

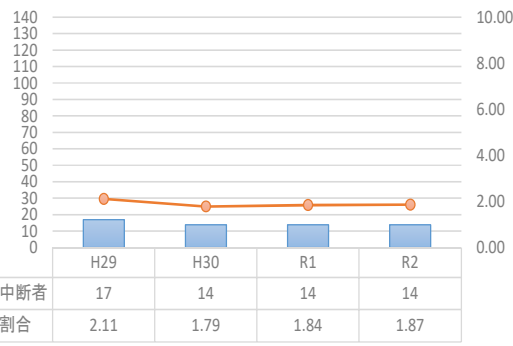

### 湖南市

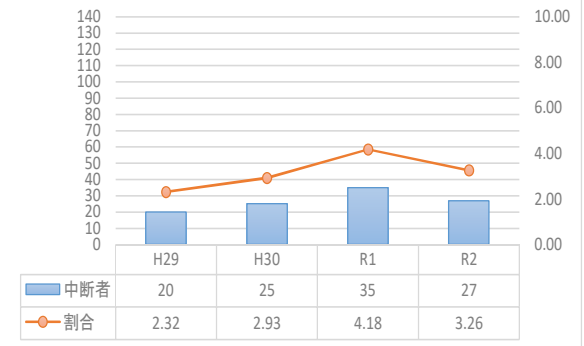

### 甲賀市

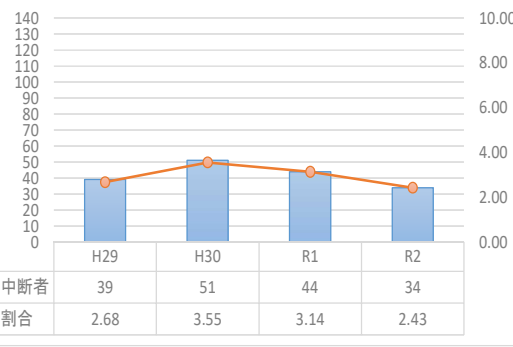

### 高島市

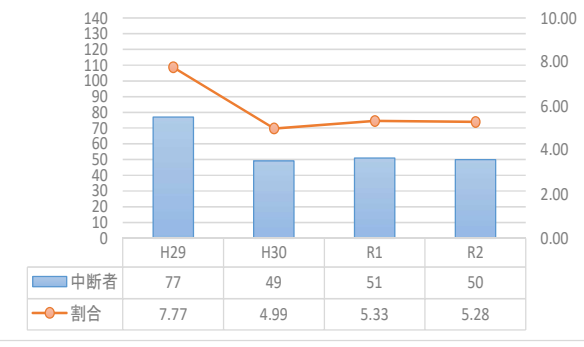

### 米原市

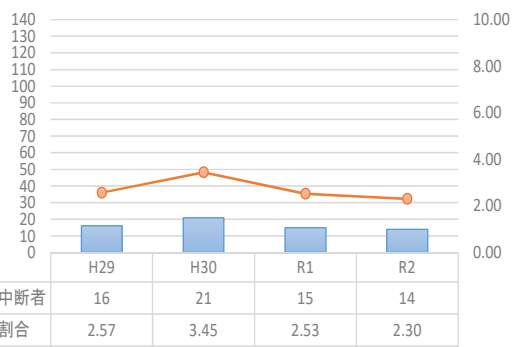

### 栗東市

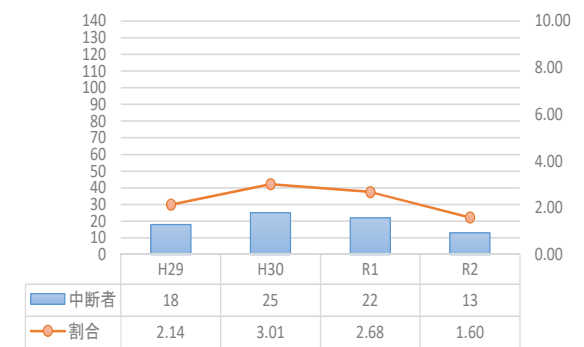

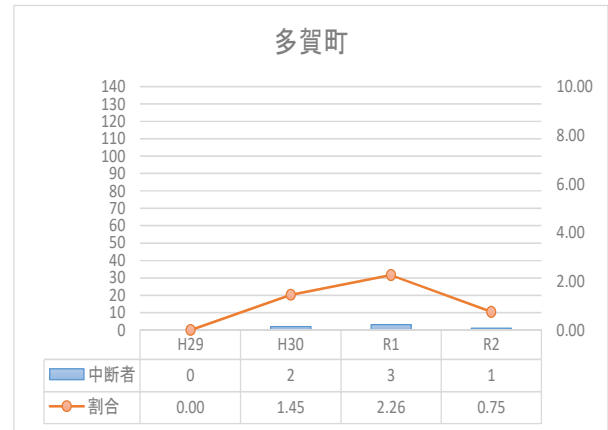
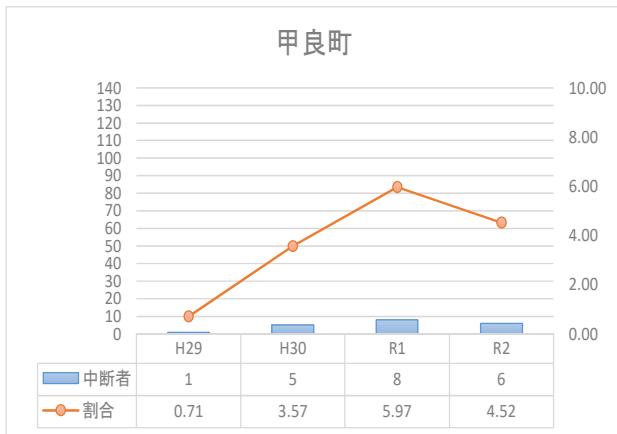
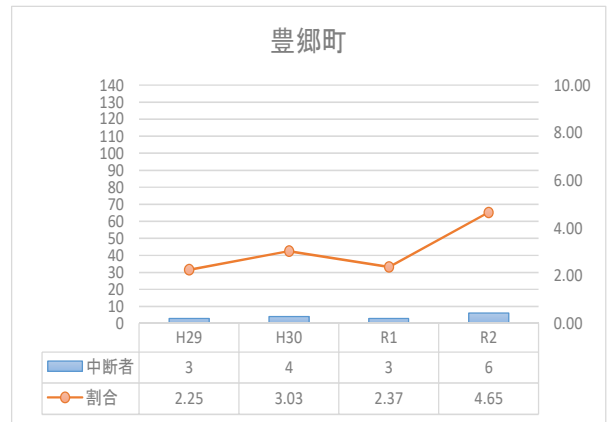
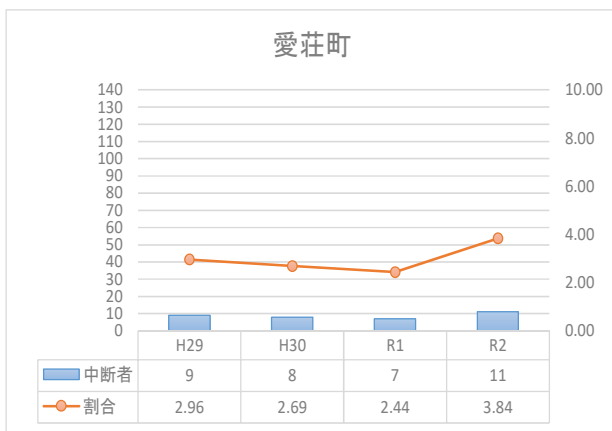
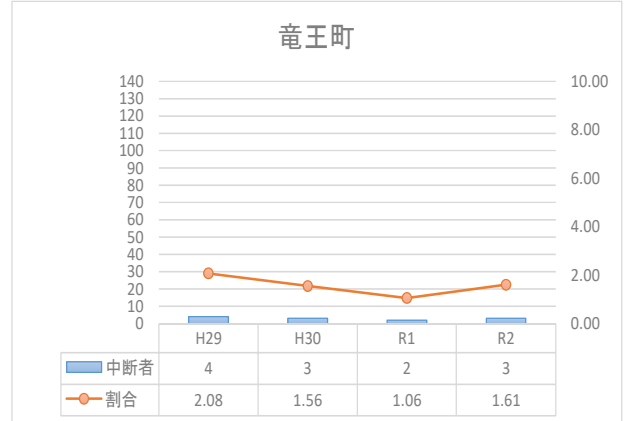
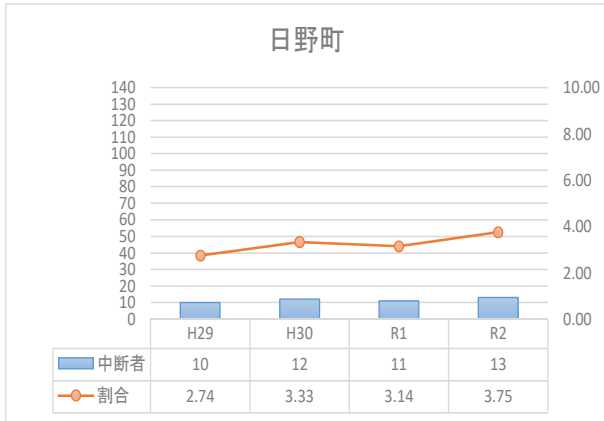

## 2. 重点課題と関連要因の状況

滋賀県データヘルス計画において重点課題としている4疾患（①虚血性心疾患、②脳血管疾患、③糖尿病性腎症、④悪性新生物）による死亡と関連性の高い要因として抽出される要素（喫煙、運動不足、アルコール摂取、血圧高値、血糖高値）について、各市町の経年状況は以下のとおりです。

※日本人の非感染性疾患の死亡の要因についての論文（2012Lancet 池田氏）より

### （1）喫煙率（男性・年齢調整割合および標準化比）の状況

大津市はどの年度も有意に低い喫煙率です。全県的に年々減少傾向にありますが、依然として高い市町があります。

いずれの市町においても、特定健診、特定保健指導等の機会を捉えた禁煙支援や住民に対する啓発（ポピュレーションアプローチ）が効果的です。

男性	H28		H29		H30		R1		R2	
	割合	標準化比	割合	標準化比	割合	標準化比	割合	標準化比	割合	標準化比
大津市	21.8	*92.8	21.3	*92.4	19.7	*87.8	19.7	*88.8	18.8	*87.7
彦根市	21.6	91.6	21.9	95.9	21.0	94.2	22.3	100.6	21.0	97.0
長浜市	26.0	*109.6	24.5	105.8	24.7	*109.2	23.5	104.9	23.1	105.9
近江八幡市	23.2	98.0	22.3	96.6	22.2	98.3	23.3	105.5	23.5	*110.5
東近江市	22.9	97.2	22.3	96.8	23.3	103.0	23.3	104.0	21.2	98.1
草津市	23.0	97.7	21.9	94.9	21.4	94.9	20.3	*91.0	20.2	93.3
守山市	23.7	98.8	23.0	98.5	24.1	106.0	23.2	104.8	23.3	109.4
野洲市	25.6	110.5	24.7	107.9	22.9	103.0	22.3	100.9	21.7	102.2
湖南市	25.1	106.8	25.1	108.5	24.6	109.1	24.1	109.4	24.0	*112.1
甲賀市	24.7	105.0	24.0	103.8	23.8	106.7	23.0	104.1	22.6	106.4
高島市	23.8	101.2	22.2	97.1	22.6	100.8	22.6	102.6	22.2	103.9
米原市	25.9	110.7	24.6	108.5	24.4	108.9	24.0	108.5	21.0	99.4
栗東市	24.9	105.8	24.1	104.1	21.5	96.4	21.8	98.1	20.5	95.1
日野町	23.7	96.3	22.9	98.5	21.9	98.2	22.8	99.9	23.1	104.2
竜王町	25.2	107.2	26.8	115.3	23.6	104.7	24.8	103.1	17.3	86.7
愛荘町	28.5	*120.4	26.4	113.1	26.1	117.0	24.4	109.2	25.1	114.2
豊郷町	25.5	109.6	27.4	120.0	29.6	*133.9	27.2	123.2	27.7	128.4
甲良町	31.1	*132.3	32.4	*141.6	32.1	*138.3	29.3	*132.9	27.7	125.6
多賀町	25.7	109.5	27.3	114.9	22.2	98.1	23.2	104.0	26.4	122.8
滋賀県	23.5	100.0	23.1	100.0	22.5	100.0	22.2	100.0	21.5	100.0
国	24.9		23.5		23.1		22.7		21.7	

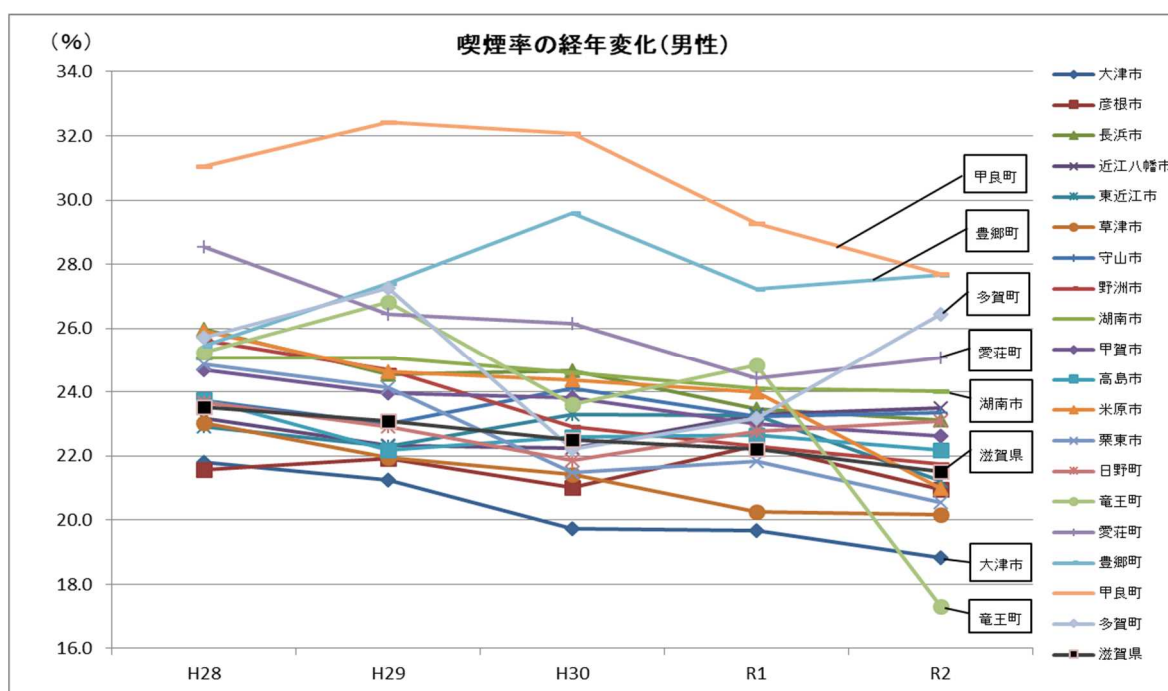

喫煙率標準化比(男性)(R2)

大津市	87.7	-
彦根市	97.0	
長浜市	105.9	
近江八幡市	110.5	*
東近江市	98.1	
草津市	93.3	
守山市	109.4	
野洲市	102.2	
湖南市	112.1	*
甲賀市	106.4	
高島市	103.9	
米原市	99.4	
栗東市	95.1	
日野町	104.2	
竜王町	86.7	
愛荘町	114.2	
豊郷町	128.4	
甲良町	125.6	
多賀町	122.8	
滋賀県	100.0	

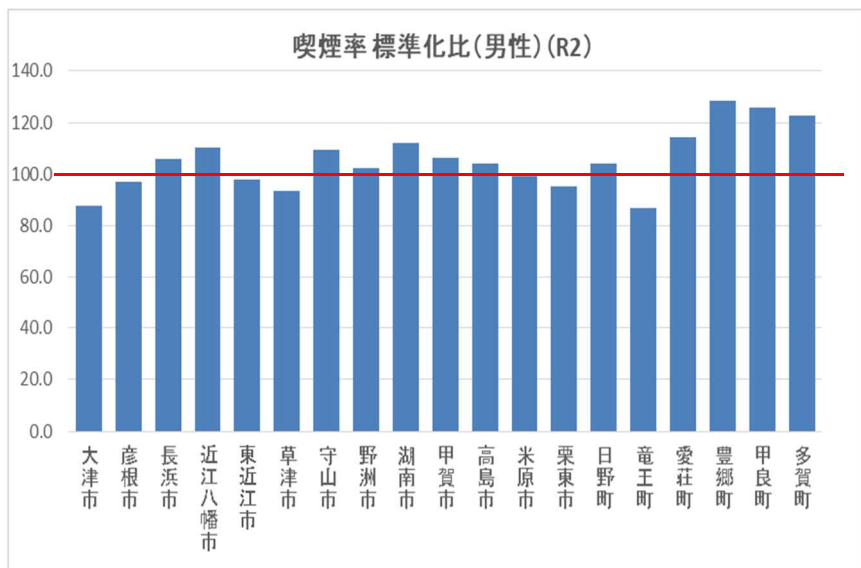

(-) 県に比べて有意に低い      (\*) 県に比べて有意に高い

## (2) 運動習慣なし(年齢調整割合および標準化比)の状況

大津市、草津市は過去5年間、男女とも県平均に比べて有意に低く、米原市は有意に高くなっています。

男性では、長浜市、愛荘町が、女性では、高島市、甲良町が過去5年間、県平均に比べて有意に高い状況です。

新型コロナウイルス感染症を踏まえた、新たな日常に対応した健康づくりの取組が必要です。

### ① 運動習慣なし(男性・割合および標準化比)

男性	H28		H29		H30		R1		R2	
	割合	標準化比	割合	標準化比	割合	標準化比	割合	標準化比	割合	標準化比
大津市	54.5	*94.7	53.7	*93.7	54.7	*94.2	53.0	*92.1	52.6	*93.6
彦根市	58.3	101.5	58.1	101.3	60.3	103.3	58.0	100.5	57.8	102.9
長浜市	61.9	*107.2	61.2	*106.4	62.5	*107.5	62.2	*108.2	60.3	*107.3
近江八幡市	55.9	96.1	54.3	*94.1	55.5	95.2	55.9	97.1	55.3	98.7
東近江市	62.3	*108.8	63.2	*110.4	62.2	*107.2	61.1	*106.5	58.3	103.8
草津市	52.1	*88.1	51.1	*88.0	51.7	*87.2	53.2	*91.5	52.3	*92.0
守山市	54.8	94.1	54.3	94.4	53.2	*90.2	54.7	94.3	54.0	96.3
野洲市	55.9	96.0	57.2	99.5	57.8	98.7	56.1	96.8	57.5	101.5
湖南市	55.3	94.6	55.6	96.4	54.2	*91.8	56.3	96.9	53.7	94.5
甲賀市	60.2	104.9	59.1	103.4	60.6	104.7	59.5	103.9	57.8	103.0
高島市	64.3	*112.2	64.2	*111.8	65.1	*111.0	62.6	108.1	63.5	*112.1
米原市	71.4	*126.7	68.2	*120.4	69.7	*120.4	69.2	*121.1	67.4	*119.9
栗東市	53.6	*91.6	54.2	93.9	53.2	*91.5	55.4	96.0	52.7	93.0
日野町	58.3	103.3	65.2	*114.0	67.1	*115.6	66.6	*116.2	63.0	113.6
竜王町	63.5	110.9	64.7	112.0	69.1	*117.6	64.3	110.3	59.2	104.6
愛荘町	64.8	*114.0	68.1	*118.8	69.4	*119.0	67.8	*117.0	68.5	*121.8
豊郷町	64.8	112.3	64.6	111.3	67.9	115.2	63.2	109.9	60.3	107.7
甲良町	66.7	*115.0	70.5	*122.9	65.7	113.7	64.2	110.9	65.8	117.0
多賀町	59.4	104.1	61.9	107.2	64.6	111.2	63.0	111.4	59.8	107.1
滋賀県	57.6	100.0	57.4	100.0	58.1	100.0	57.5	100.0	56.2	100.0
国	56.8		56.0		56.3		56.4		56.2	

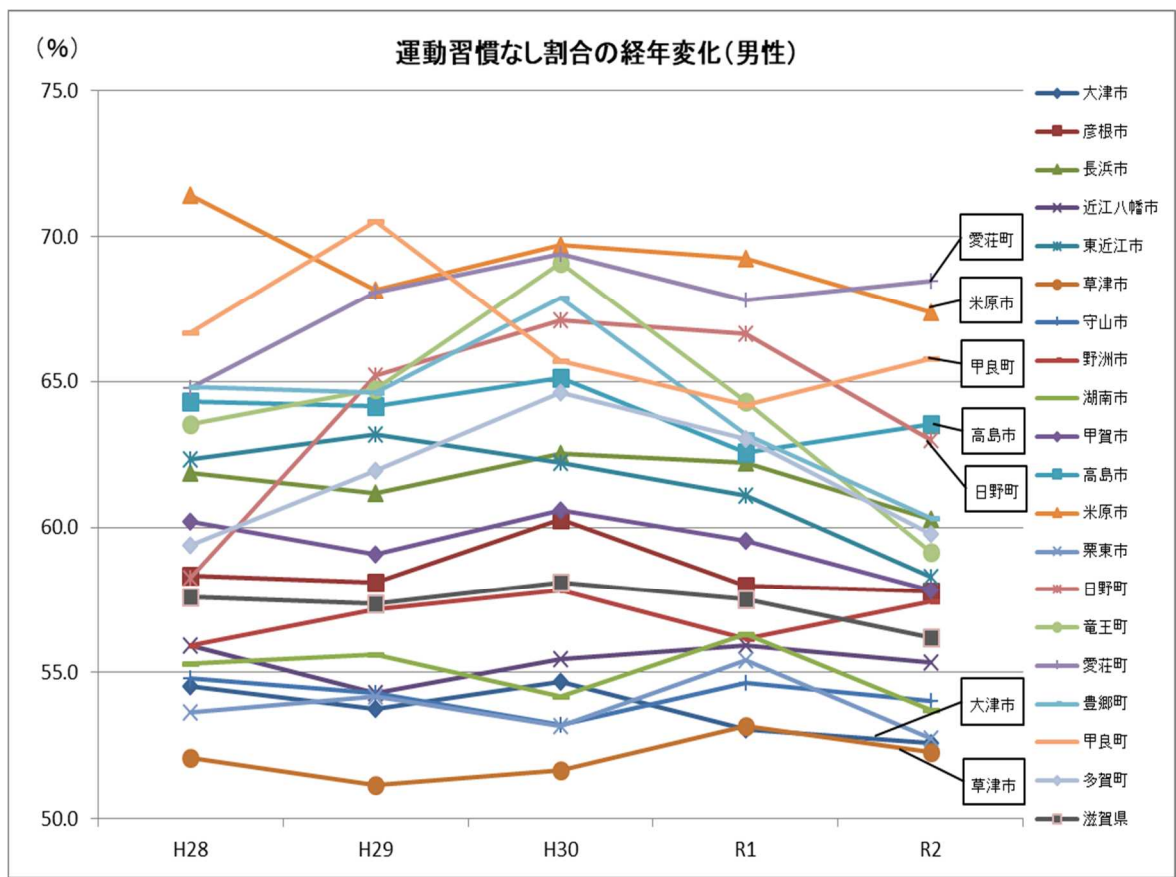

② 運動習慣なし（女性・年齢調整割合および標準化比）

女性	H28		H29		H30		R1		R2	
	割合	標準化比	割合	標準化比	割合	標準化比	割合	標準化比	割合	標準化比
大津市	59.6	*96.3	59.9	*97.0	59.2	*95.4	58.7	*94.8	59.5	*96.1
彦根市	61.4	99.4	61.8	100.1	62.4	100.6	63.8	103.0	62.4	100.7
長浜市	64.4	104.1	65.2	*105.3	66.5	*107.1	66.8	*107.9	66.3	*107.1
近江八幡市	59.4	96.0	59.9	97.0	59.2	95.4	60.9	98.6	61.3	99.1
東近江市	66.4	*107.8	65.9	*106.7	64.3	103.7	64.5	104.2	63.3	102.4
草津市	55.0	*88.0	53.8	*86.8	55.7	*89.3	57.0	*92.0	56.1	*90.4
守山市	60.9	98.1	59.1	95.0	60.0	96.8	58.9	95.1	61.0	98.2
野洲市	59.6	97.3	62.4	101.5	62.2	100.8	59.7	96.6	59.3	96.3
湖南市	58.6	*93.5	58.9	94.4	58.9	94.3	60.3	97.0	59.8	95.9
甲賀市	64.4	*104.7	64.8	*104.9	65.2	*105.2	63.3	102.1	64.1	103.6
高島市	70.7	*115.2	69.0	*112.0	70.6	*113.9	70.0	*113.4	68.0	*110.0
米原市	72.4	*117.9	71.1	*115.4	72.1	*116.6	71.8	*116.2	73.0	*118.1
栗東市	56.6	*91.4	57.1	*92.5	56.1	*90.5	56.9	*91.9	58.2	94.3
日野町	64.2	103.8	63.4	101.7	61.2	98.9	63.0	101.6	69.5	*112.2
竜王町	70.5	*115.4	72.2	*117.4	70.6	*114.4	69.1	111.7	66.7	107.6
愛荘町	69.3	*113.4	69.1	*111.9	71.1	*114.5	69.4	*112.7	68.4	111.5
豊郷町	68.9	111.4	68.1	109.3	67.3	109.0	64.8	106.2	69.8	112.8
甲良町	71.1	*114.3	72.4	*117.8	74.6	*120.2	71.8	*116.4	74.7	*119.8
多賀町	65.1	105.1	70.4	*113.9	71.2	*115.5	71.1	*116.5	70.8	*115.2
滋賀県	61.8	100.0	61.8	100.0	62.0	100.0	61.9	100.0	61.9	100.0
国	60.4		60.2		60.3		60.5		61.5	

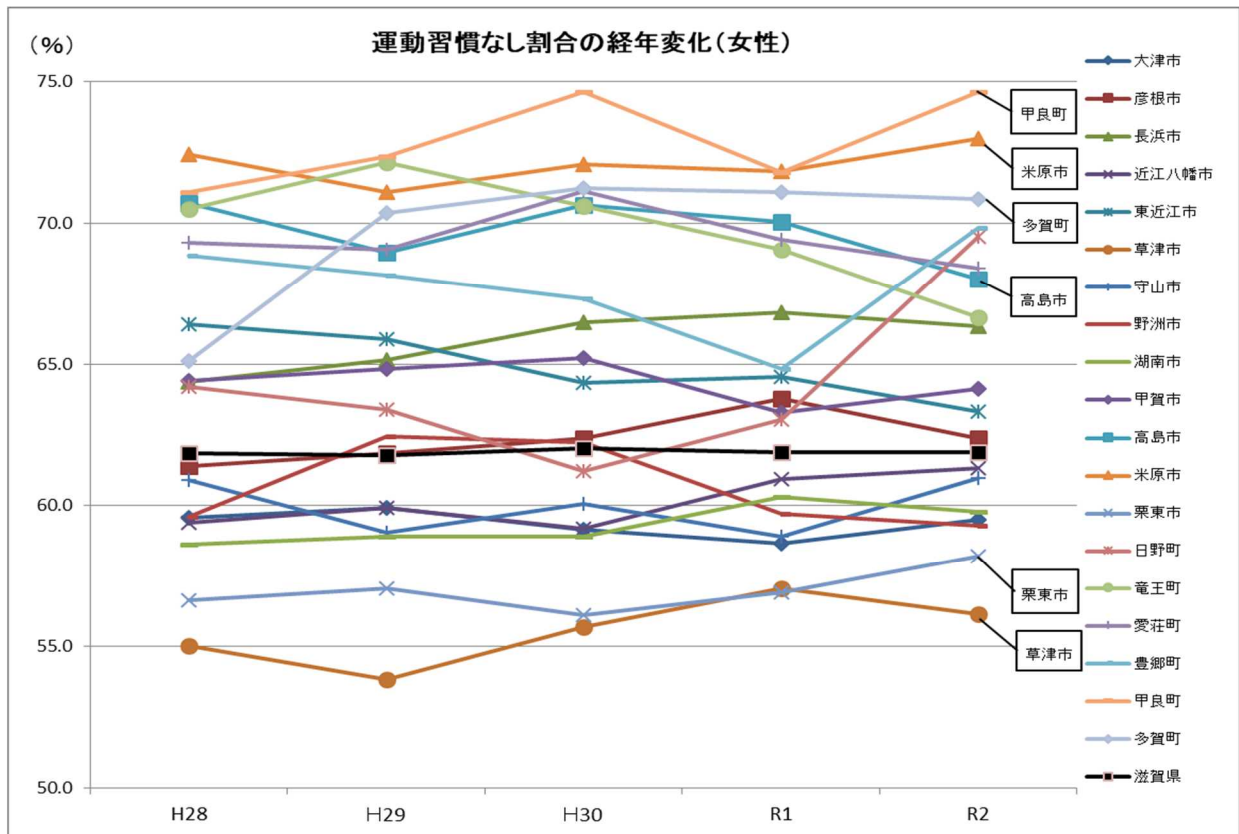

運動習慣なし割合標準化比(R2)

R2	男性		女性	
大津市	93.6	-	96.1	-
彦根市	102.9		100.7	
長浜市	107.3	*	107.1	*
近江八幡市	98.7		99.1	
東近江市	103.8		102.4	
草津市	92.0	-	90.4	-
守山市	96.3		98.2	
野洲市	101.5		96.3	
湖南市	94.5		95.9	
甲賀市	103.0		103.6	
高島市	112.1	*	110.0	*
米原市	119.9	*	118.1	*
栗東市	93.0		94.3	
日野町	113.6		112.2	*
竜王町	104.6		107.6	
愛荘町	121.8	*	111.5	
豊郷町	107.7		112.8	
甲良町	117.0		119.8	*
多賀町	107.1		115.2	*
滋賀県	100.0		100.0	

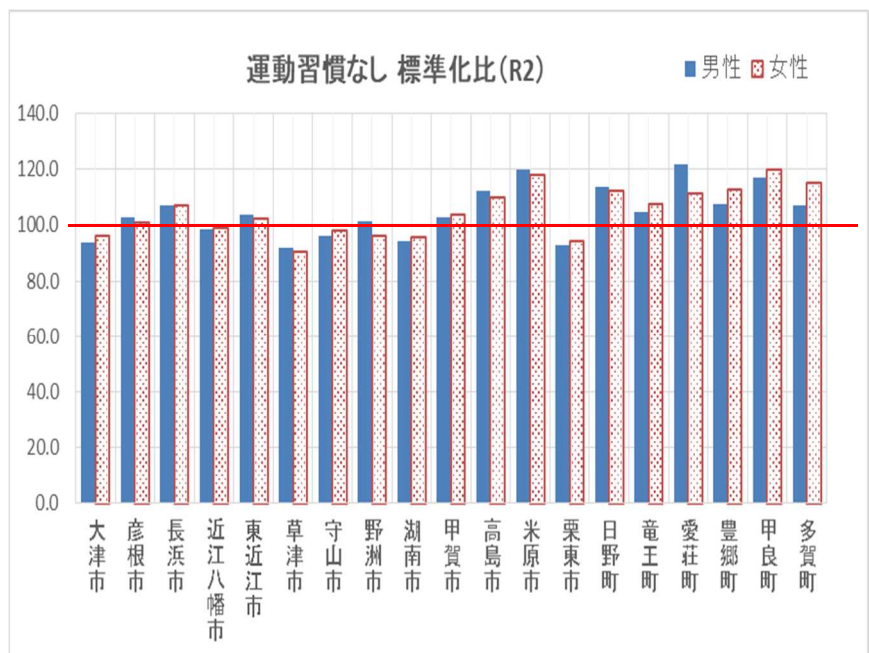

(-) 県に比べて有意に低い

(\*) 県に比べて有意に高い

### (3) 飲酒状況

毎日飲酒する男性の割合は、近江八幡市が県平均と比べて経年的に有意に高い状況です。

また、1日3合以上飲酒している男性の割合は、甲良町で高い状況です。

新型コロナウイルス感染症の影響により生活習慣が変化しており、特定健診・特定保健指導等の場を活用し、生活習慣病のリスクを高める飲酒についての啓発が重要です。

#### ① 毎日飲酒の割合（男性・年齢調整割合および標準化比）

男性	H28		H29		H30		R1		R2	
	割合	標準化比	割合	標準化比	割合	標準化比	割合	標準化比	割合	標準化比
大津市	45.3	97.8	44.4	*96.6	43.3	*95.4	42.4	*95.7	42.6	*95.9
彦根市	45.1	97.7	44.2	96.2	44.0	96.8	43.3	97.7	42.9	96.5
長浜市	45.9	98.7	45.9	98.8	46.9	102.9	44.6	100.2	45.7	102.3
近江八幡市	48.9	104.6	49.8	*107.9	49.3	*108.0	48.6	*109.1	49.0	*110.6
東近江市	46.3	100.1	46.7	101.0	45.7	100.6	45.1	101.7	44.6	100.1
草津市	43.6	95.4	44.0	95.9	43.7	97.1	42.9	97.2	42.2	95.1
守山市	47.6	102.7	46.8	100.7	45.7	100.6	45.5	101.4	45.3	101.4
野洲市	45.6	98.1	46.5	99.2	44.7	98.0	45.9	102.6	44.6	101.1
湖南市	47.5	101.8	46.7	101.3	48.0	105.0	46.0	102.5	46.9	104.3
甲賀市	48.2	103.9	47.9	103.7	46.5	102.4	45.2	101.5	44.6	100.4
高島市	45.9	99.2	45.9	99.1	45.5	99.8	44.8	101.1	43.0	97.5
米原市	43.5	94.1	44.4	96.4	43.9	96.7	43.2	97.1	42.1	94.9
栗東市	47.4	103.0	47.7	102.4	46.3	101.6	43.9	99.3	42.5	96.1
日野町	51.7	111.5	49.9	109.8	51.9	*114.3	46.8	107.1	48.8	108.8
竜王町	47.3	104.0	49.9	109.2	47.2	105.4	46.7	105.0	44.8	101.0
愛荘町	46.2	100.0	47.0	103.0	43.5	96.3	44.6	101.5	49.1	111.2
豊郷町	47.5	101.0	48.1	103.0	46.2	98.2	44.2	97.2	44.7	99.1
甲良町	51.5	111.9	50.9	111.6	47.4	106.2	48.9	111.3	54.0	117.7
多賀町	51.9	112.9	49.3	107.6	47.2	103.4	43.2	98.1	51.2	114.5
滋賀県	46.3	100.0	46.1	100.0	45.4	100.0	44.4	100.0	44.5	100.0
国	45.4		44.4		43.8		43.3		43.2	

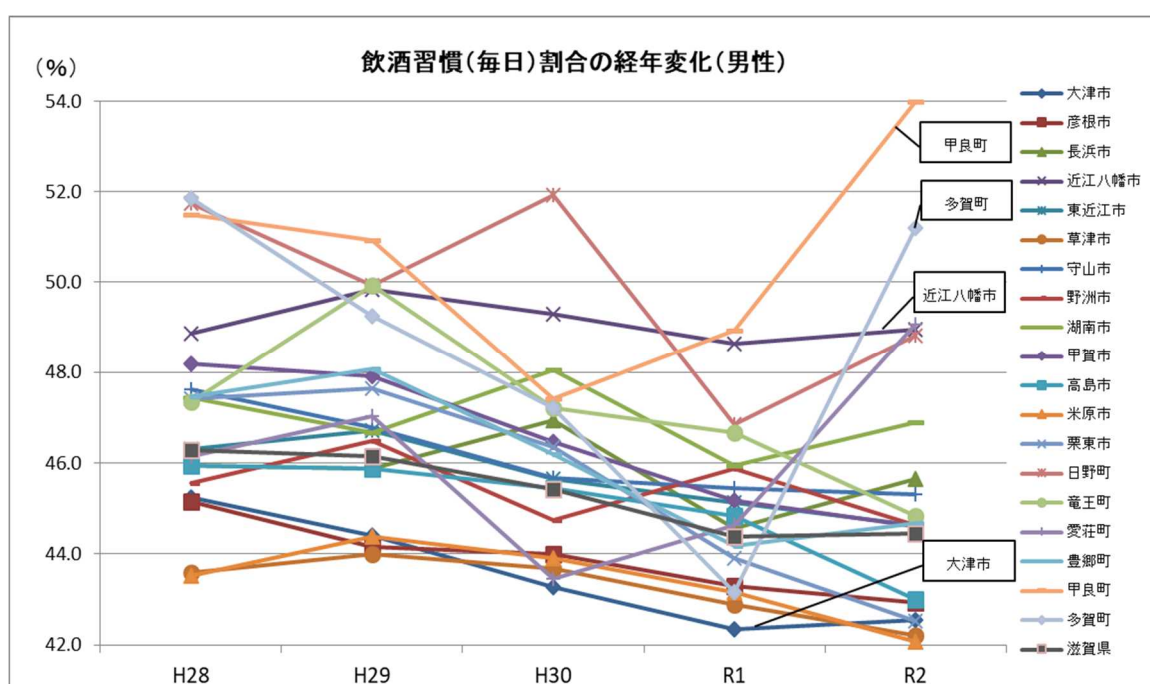



② 1日飲酒量（3合以上）を飲酒している人の割合（男性・年齢調整および標準化比）

男性	H28		H29		H30		R1		R2	
	割合	標準化比	割合	標準化比	割合	標準化比	割合	標準化比	割合	標準化比
大津市	4.2	111.4	4.4	*119.9	4.1	*117.5	3.6	110.1	3.6	109.8
彦根市	4.6	116.1	4.5	126.4	3.9	107.5	4.2	128.8	2.7	81.8
長浜市	5.3	*127.1	3.6	95.8	3.5	98.3	3.3	99.6	4.0	115.5
近江八幡市	4.8	113.8	4.0	115.3	2.5	74.7	2.5	76.9	2.8	84.9
東近江市	1.7	*45.1	2.3	*59.0	2.5	*68.9	2.7	81.6	2.2	*67.2
草津市	3.4	86.4	3.5	97.0	3.0	92.9	3.0	92.9	2.6	79.6
守山市	5.0	114.7	4.3	110.2	4.0	106.5	4.0	116.6	4.1	119.2
野洲市	2.9	67.1	2.0	*53.4	2.2	68.6	1.9	*55.5	3.0	91.2
湖南市	3.6	93.4	3.3	84.4	3.5	90.3	3.6	108.7	4.2	129.9
甲賀市	4.2	105.4	2.4	*62.6	2.9	77.3	2.4	*71.7	3.1	90.4
高島市	3.4	86.9	4.1	109.5	5.8	*164.6	4.3	131.6	3.5	109.7
米原市	3.6	92.7	2.9	74.6	3.6	101.3	2.8	85.3	3.0	91.0
栗東市	5.1	131.3	5.4	*140.5	3.9	108.3	4.7	*140.1	4.8	141.1
日野町	3.9	95.9	3.8	96.5	3.4	93.6	2.2	54.0	2.5	60.1
竜王町	1.5	57.6	2.9	79.8	5.5	131.4	1.0	42.1	2.1	80.3
愛荘町	3.5	89.8	3.6	103.7	2.9	88.6	5.1	141.7	3.0	74.1
豊郷町	3.6	111.3	2.0	49.6	5.6	158.2	5.4	172.1	1.9	55.8
甲良町	5.4	130.4	4.8	138.7	4.5	129.9	5.3	164.0	8.6	174.2
多賀町	3.2	85.0	4.0	110.8	3.9	111.6	2.5	83.9	4.1	129.7
滋賀県	4.0	100.0	3.7	100.0	3.6	100.0	3.3	100.0	3.3	100.0
国	4.7		4.5		4.3		4.4		4.1	

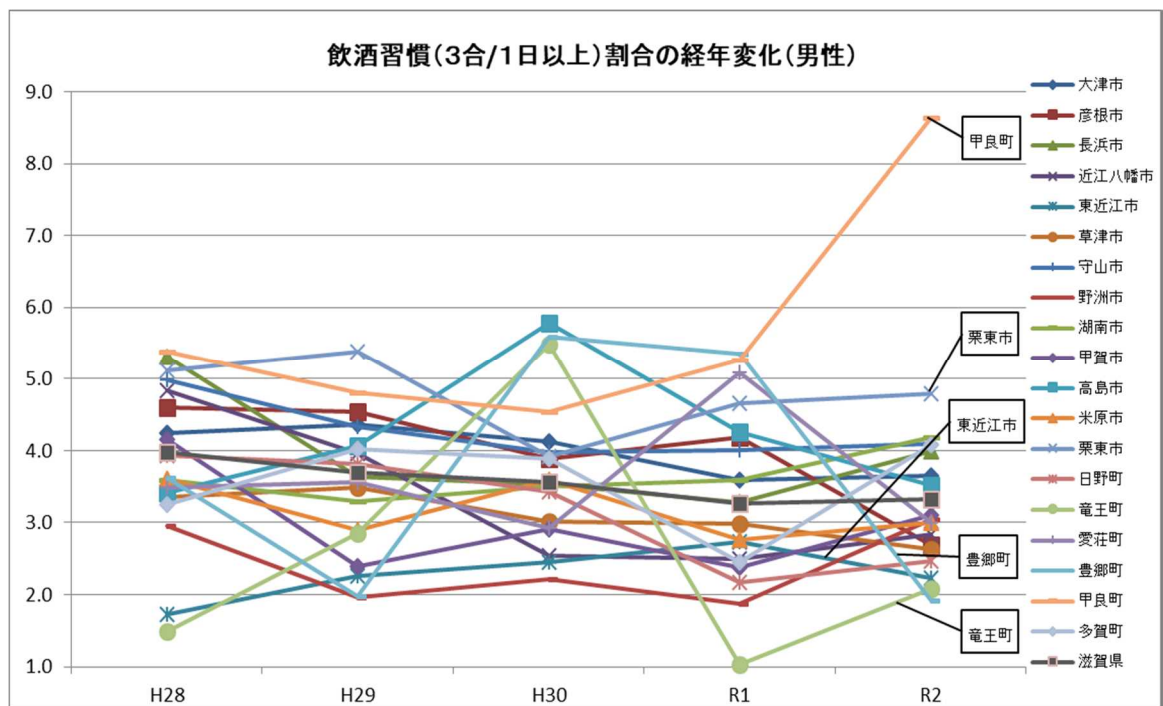

飲酒習慣割合標準化比(R2)

男性	毎日飲酒	1日3合以上
大津市	96	-
彦根市	97	82
長浜市	102	116
近江八幡市	111	*
東近江市	100	67
草津市	95	80
守山市	101	119
野洲市	101	91
湖南市	104	130
甲賀市	100	90
高島市	98	110
米原市	95	91
栗東市	96	141
日野町	109	60
竜王町	101	80
愛荘町	111	74
豊郷町	99	56
甲良町	118	174
多賀町	115	130
滋賀県	100	100

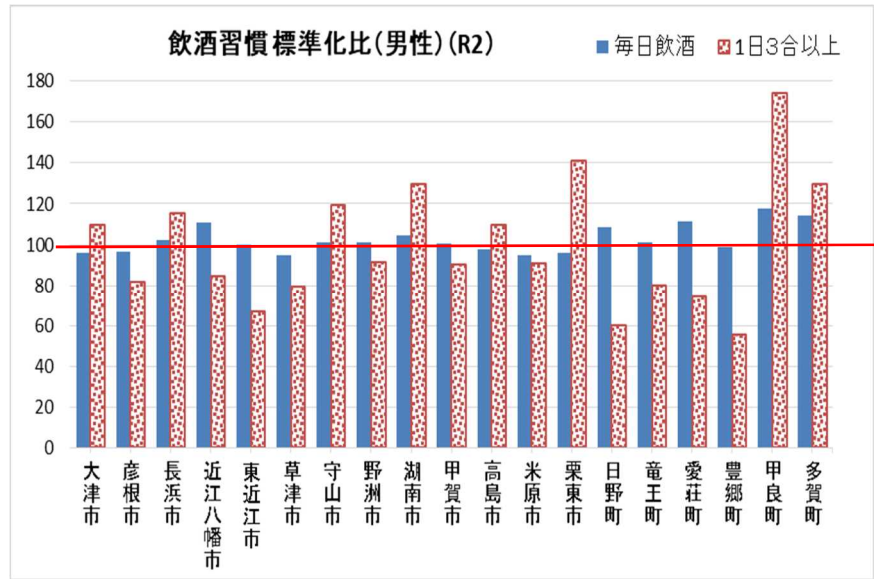

(-) 県に比べて有意に低い (\*) 県に比べて有意に高い

(4) 収縮期血圧有所見率(年齢調整・標準化比)の状況

守山市は、男女とも経年的に県平均に比べ有意に低く、東近江市、竜王町で有意に高くなっています。

特定健診、特定保健指導等の場を活用した血圧高値の方への働きかけ(ハイリスクアプローチ)と併せて、住民に対する啓発(ポピュレーションアプローチ)が必要です。

① 収縮期血圧有所見率(男性・年齢調整および標準化比)

男性	H28		H29		H30		R1		R2	
	割合	標準化比	割合	標準化比	割合	標準化比	割合	標準化比	割合	標準化比
大津市	48.6	101.8	50.7	101.7	51.8	*103.3	50.6	*103.5	55.1	*104.3
彦根市	47.2	97.9	52.1	104.2	50.2	100.1	52.2	*106.4	53.4	100.9
長浜市	45.8	95.0	45.5	*90.8	47.4	*94.0	45.7	*93.3	50.5	95.8
近江八幡市	44.6	*92.9	48.4	97.4	47.2	*93.2	46.3	94.5	48.2	*91.3
東近江市	49.5	104.2	52.8	*105.7	55.6	*110.8	54.1	*110.7	57.0	*108.3
草津市	48.6	101.6	48.5	97.4	45.9	*91.2	43.6	*89.2	49.5	*93.8
守山市	45.5	94.2	48.1	95.9	45.8	*91.5	42.1	*85.2	48.8	*92.3
野洲市	50.4	105.2	50.1	100.1	47.1	93.9	47.8	98.6	49.2	94.3
湖南市	47.7	99.8	48.1	97.2	47.7	94.8	47.3	96.4	49.5	93.7
甲賀市	45.4	95.0	48.4	96.7	50.6	100.0	47.3	96.3	50.8	95.6
高島市	53.6	*112.7	51.9	104.4	54.5	*108.6	52.0	106.4	52.8	100
米原市	45.4	95.3	46.3	92.3	53.1	105.1	49.6	100.9	59.8	*112.7
栗東市	47.2	98.7	49.1	98.6	48.5	96.8	48.7	100.1	51.6	97.2
日野町	47.5	100.0	50.2	100.7	53.5	106.9	48.0	98.1	56.0	104.8
竜王町	59.0	*118.8	60.5	*120.0	51.7	103.5	59.9	*121.1	62.5	*118.9
愛荘町	46.2	95.8	51.5	103.2	51.3	101.3	46.9	97.2	59.4	111.5
豊郷町	52.7	107.4	55.7	111.9	59.3	*119.2	69.0	*141.5	63.6	*121.6
甲良町	55.8	*116.8	57.6	*116.6	52.0	103.9	48.0	96.9	58.5	112.3
多賀町	46.5	98.1	54.0	108.8	56.0	110.8	59.5	*121.2	66.0	*125.1
滋賀県	47.9	100.0	49.9	100.0	50.3	100.0	49.0	100.0	52.8	100.0
国	49.4	*103.3	50.0	100.4	49.8	-	49.5	-	53.2	-

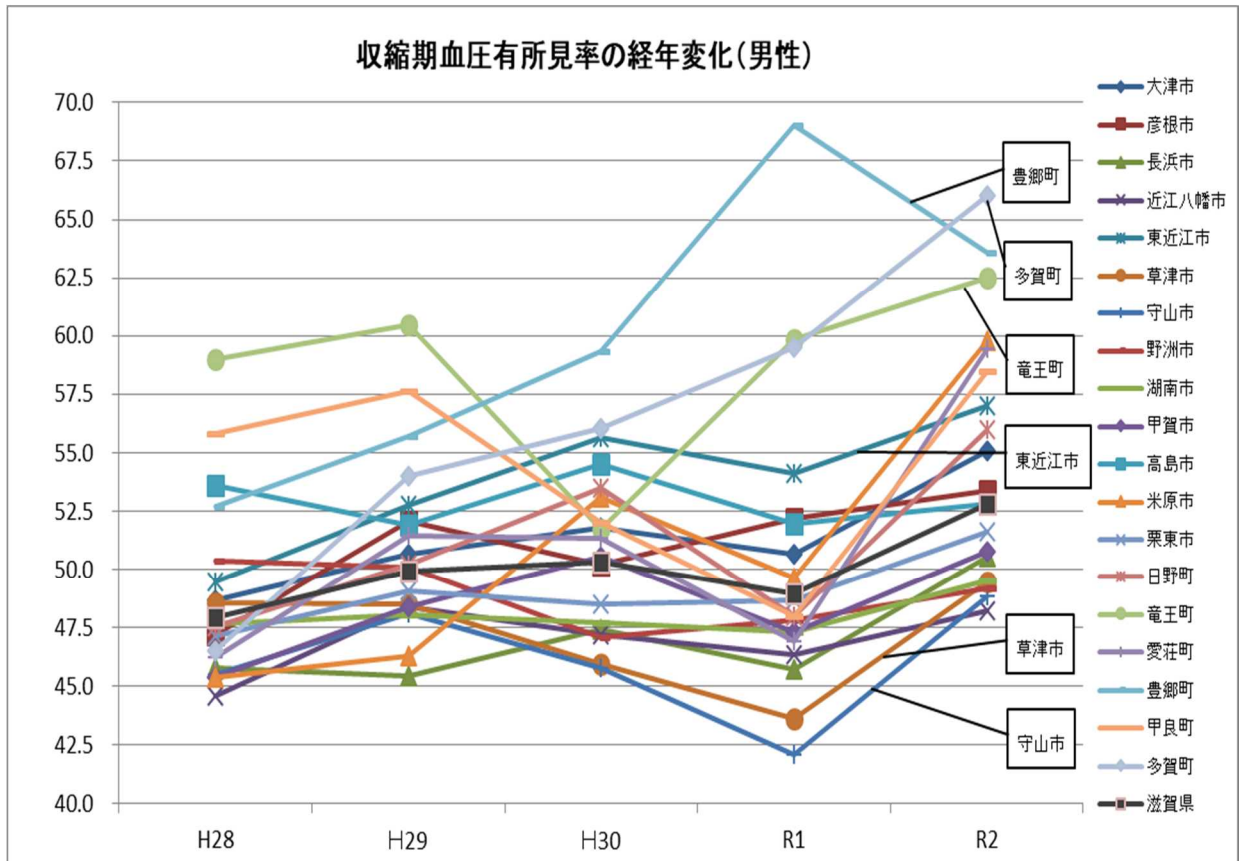

② 収縮期血圧有所見率（女性・年齢調整および標準化比）

女性	H28		H29		H30		R1		R2	
	割合	標準化比	割合	標準化比	割合	標準化比	割合	標準化比	割合	標準化比
大津市	44.2	*102.9	46.0	*103.3	46.1	102.4	46.1	102.6	49.9	100.8
彦根市	39.4	*92.1	44.0	99.0	43.7	97.1	46.2	102.8	47.6	096.1
長浜市	40.9	*94.8	40.7	*91.1	42.1	*93.5	39.9	*89.0	45.7	*92.4
近江八幡市	41.8	97.9	41.7	*93.7	39.9	*89.2	40.8	*91.1	46.9	95.1
東近江市	42.9	100.1	44.6	100.3	49.1	*109.1	49.2	*109.4	53.9	*108.8
草津市	44.5	103.8	45.0	101.0	42.0	*93.5	42.2	*94.1	48.3	97.7
守山市	38.5	*89.6	40.4	*90.8	39.7	*88.6	39.1	*87.7	45.3	*91.6
野洲市	46.9	*108.4	48.7	*109.1	47.8	105.8	48.3	*108.1	51.2	103.7
湖南市	44.8	104.4	44.7	100.7	46.4	102.8	45.3	100.8	47.7	95.9
甲賀市	42.0	98.4	44.4	100.0	45.9	101.9	45.6	101.2	50.0	100.7
高島市	44.8	104.0	46.6	104.5	46.7	104.2	46.1	102.3	49.9	100.8
米原市	42.7	99.1	43.5	97.4	47.0	104.7	46.2	103.0	57.1	*115.0
栗東市	41.8	96.7	45.2	100.9	44.0	98.1	47.1	104.7	49.6	100.3
日野町	39.5	92.1	41.2	92.7	46.8	104.2	43.8	97.3	49.0	98.4
竜王町	49.7	*116.9	53.3	*119.6	54.0	*119.5	54.0	*120.1	61.3	*121.5
愛荘町	41.7	96.8	42.9	95.2	46.8	102.4	44.0	97.2	53.2	106.4
豊郷町	50.6	115.8	50.0	111.0	56.0	*125.6	57.5	*127.9	58.6	116.6
甲良町	48.7	113.2	45.8	102.2	45.9	100.5	43.3	96.4	56.0	113.2
多賀町	40.2	94.7	44.9	101.9	49.0	110.2	48.8	108.8	57.2	*115.3
滋賀県	43.0	100.0	44.6	100.0	45.0	100.0	44.9	100.0	49.5	100.0
国	42.7	99.4	43.7	*98.0	43.7	-	43.6	-	48.2	-

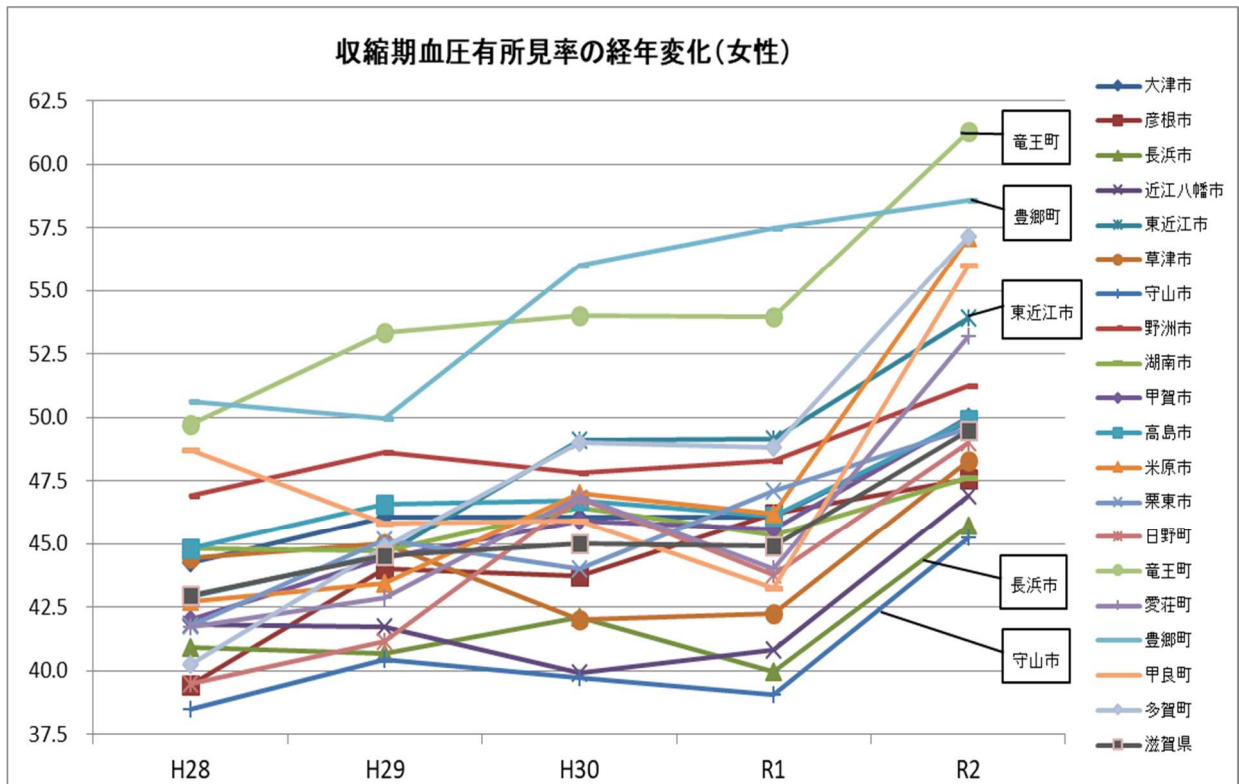

収縮期血圧有所見率割合標準化比(R2)

R2	男性	女性
大津市	104.3 *	100.8
彦根市	100.9	096.1
長浜市	95.8	092.4 -
近江八幡市	91.3 -	95.1
東近江市	108.3 *	108.8 *
草津市	93.8 -	97.7
守山市	92.3 -	091.6 -
野洲市	94.3	103.7
湖南市	93.7	95.9
甲賀市	95.6	100.7
高島市	100	100.8
米原市	112.7 *	115.0 *
栗東市	97.2	100.3
日野町	104.8	98.4
竜王町	118.9 *	121.5 *
愛荘町	111.5	106.4
豊郷町	121.6 *	116.6 *
甲良町	112.3	113.2
多賀町	125.1 *	115.3 *
滋賀県	100.0	100.0

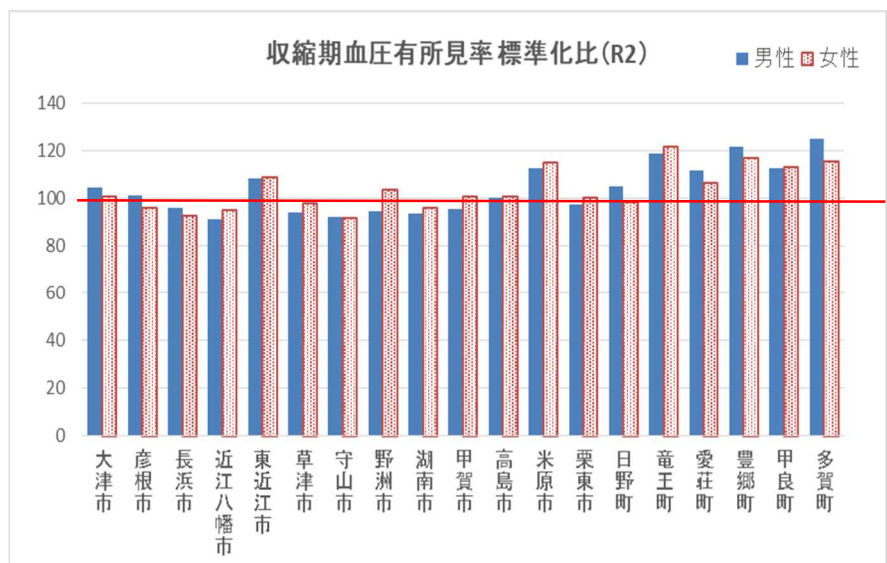

(-) 県に比べて有意に低い      (\*) 県に比べて有意に高い

#### (5) 空腹時血糖有所見率(年齢調整・標準化比)の状況

彦根市、多賀町は、男女とも経年的に県平均に比べ有意に高くなっています。

糖尿病重症化予防と併せて、糖尿病発症予防について住民に対する啓発(ポピュレーションアプローチ)が重要です。

① 空腹時血糖有所見率（男性・年齢調整および標準化比）

男性	H28		H29		H30		R1		R2	
	割合	標準化比	割合	標準化比	割合	標準化比	割合	標準化比	割合	標準化比
大津市	21.8	98.4	23.7	100.7	23.7	98.2	24.0	97.8	23.8	97.8
彦根市	29.2	*131.8	30.6	*129.6	30.0	*124.4	33.1	*134.2	32.5	*132.7
長浜市	21.8	97.3	22.6	95.4	23.3	95.9	23.9	96.1	24.6	100.4
近江八幡市	27.3	*122.5	28.9	*122.4	28.9	*119.3	28.9	*115.2	24.8	100.7
東近江市	28.4	*127.3	27.3	*116.2	28.9	*119.7	28.2	*114.0	30.7	*125.7
草津市	20.7	*91.2	22.6	94.3	23.3	96.5	23.6	95.1	24.0	98.6
守山市	23.1	101.4	23.4	99.0	26.3	108.1	24.5	98.4	23.7	97.8
野洲市	18.4	*83.2	20.6	*87.0	21.7	*89.4	23.9	96.5	17.0	*70.3
湖南市	13.0	*60.1	13.9	*60.9	14.9	*62.6	14.8	*60.0	14.6	*59.6
甲賀市	18.0	*80.3	20.2	*85.2	18.7	*76.9	20.3	*81.9	22.8	93.1
高島市	25.2	*113.3	26.3	*111.7	26.6	*110.5	27.0	109.3	27.4	*112.4
米原市	17.4	*80.6	18.7	*78.7	20.8	*87.0	18.6	*75.0	21.3	87.2
栗東市	16.2	*74.2	20.6	*86.5	21.8	90.0	23.8	94.5	23.6	96.2
日野町	19.0	84.4	20.0	86.3	19.8	*80.6	19.8	*82.2	19.7	*79.1
竜王町	30.8	*131.8	30.0	*122.8	27.2	113.2	22.9	90.6	20.9	87.7
愛荘町	18.6	*81.5	22.2	93.8	20.6	85.4	25.2	103.3	24.4	102.4
豊郷町	17.4	*71.6	14.8	*62.6	17.9	74.9	25.8	105.1	19.7	81.8
甲良町	28.1	*123.8	24.6	103.3	29.7	*123.7	31.1	123.0	33.0	130.2
多賀町	35.0	*153.2	32.3	*136.1	32.2	*132.0	36.9	*150.4	38.7	*160.6
滋賀県	22.3	100.0	23.6	100.0	24.2	100.0	24.7	100.0	24.4	100
国	28.3	*126.1	29.3	*123.8	30.4	-	30.8	-	31.8	-

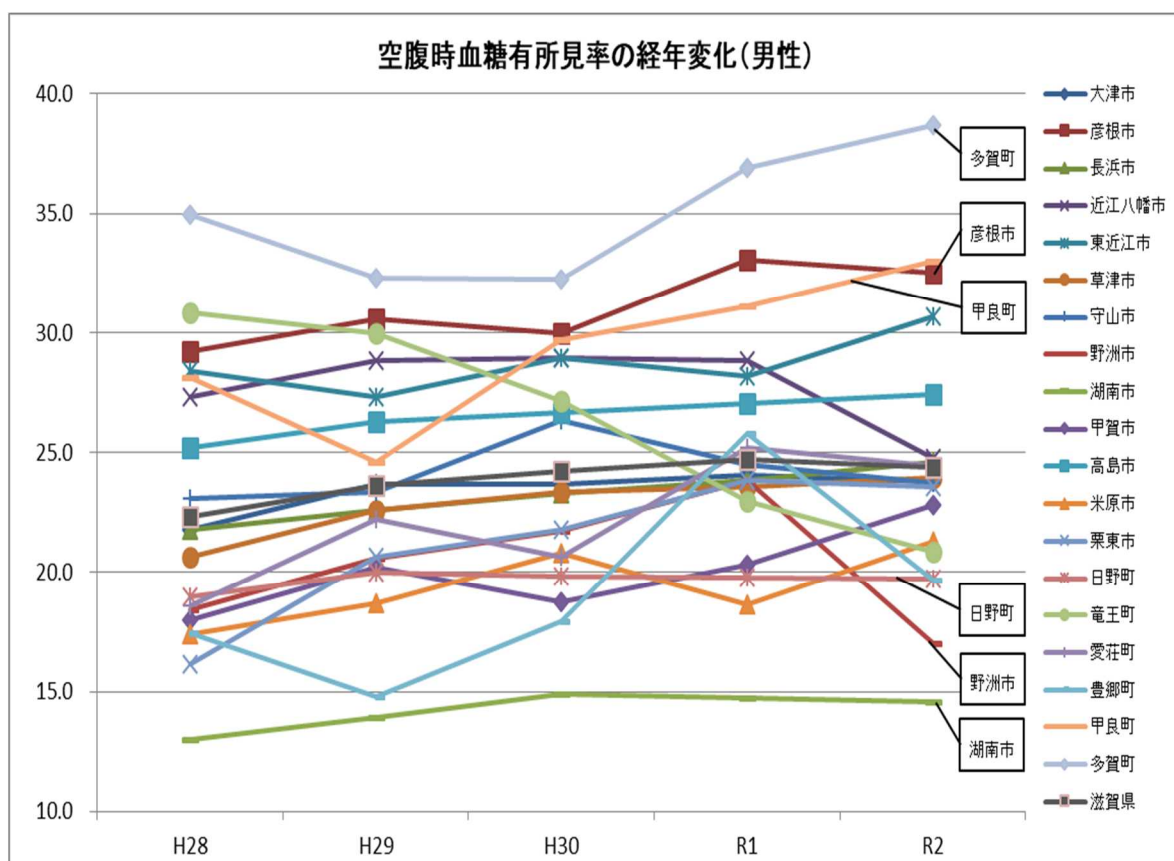

② 空腹時血糖有所見率（女性・年齢調整および標準化比）

女性	H28		H29		H30		R1		R2	
	割合	標準化比	割合	標準化比	割合	標準化比	割合	標準化比	割合	標準化比
大津市	12.2	101.4	13.2	101.9	13.5	99.6	13.6	99.5	14.1	102.2
彦根市	16.1	*134.3	16.3	*126.0	17.5	*129.2	18.1	*133.0	19.4	*139.4
長浜市	10.4	*87.2	11.1	*84.7	11.8	*86.7	11.2	*82.1	11.8	*84.5
近江八幡市	14.6	*121.9	16.4	*125.1	17.4	*128.5	15.3	*112.4	13.7	99.2
東近江市	14.4	*121.9	14.7	*113.5	15.5	*115.0	14.8	108.4	16.2	*117.8
草津市	10.7	*88.6	13.0	99.7	11.8	*86.4	13.7	100.0	13.3	96.4
守山市	12.2	103.0	12.7	98.7	15.2	*112.5	13.9	102.2	15.4	*111.8
野洲市	11.6	95.0	12.3	94.7	12.0	90.1	13.6	98.9	11.9	*85.9
湖南市	7.2	*60.7	8.2	*63.4	8.1	*59.9	8.3	*60.6	7.6	*55.2
甲賀市	10.0	*83.7	11.6	*89.6	11.5	*84.1	12.1	*88.6	12.4	*88.1
高島市	15.2	*125.4	14.3	109.3	15.3	*112.5	15.0	110.1	14.8	107.4
米原市	9.1	*77.4	8.8	*67.2	11.4	*83.7	10.7	*77.7	11.6	84.9
栗東市	9.7	*81.5	12.8	99.7	13.3	97.7	15.1	109.2	14.0	100.6
日野町	8.8	*70.6	9.7	*73.7	8.7	*64.6	7.6	*56.2	9.8	*69.3
竜王町	13.1	110.0	13.1	98.9	12.3	90.7	10.9	80.9	13.4	98.5
愛荘町	11.7	96.4	12.8	100.6	14.9	108.3	17.2	*125.7	14.6	106.1
豊郷町	8.9	79.9	10.3	79.7	12.6	91.6	17.0	124.5	14.3	101.0
甲良町	16.7	*135.6	14.2	108.7	17.1	127.2	18.4	*138.8	16.0	114.9
多賀町	15.8	*132.3	16.7	126.5	18.5	*134.9	18.1	*135.4	22.2	*161.0
滋賀県	12.0	100.0	13.0	100.0	13.6	100.0	13.7	100.0	13.8	100.0
国	17.0	*141.5	17.8	*136.4	18.6	-	19.0	-	20.3	-

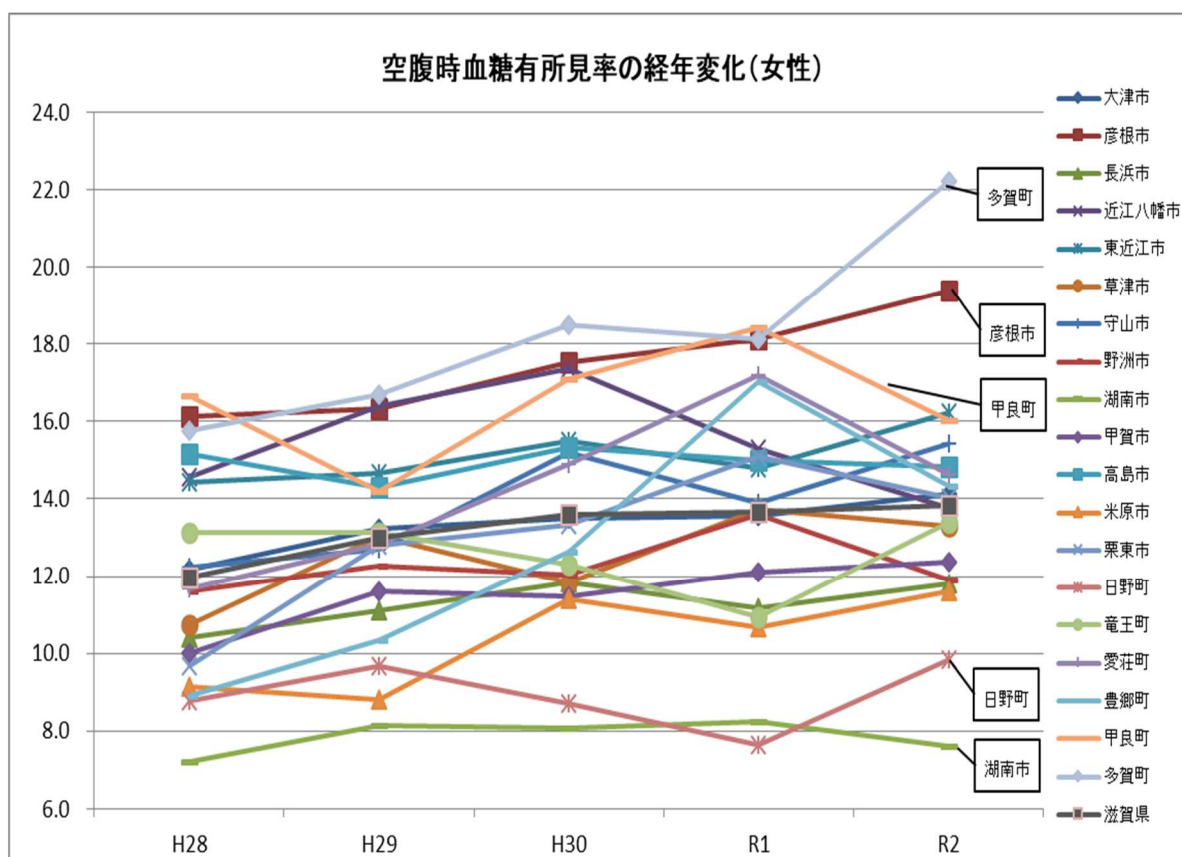

空腹時血糖有所見率割合標準化比(R2)

R2	男性	女性
大津市	97.8	102.2
彦根市	132.7 *	139.4 *
長浜市	100.4	84.5 -
近江八幡市	100.7	99.2
東近江市	125.7 *	117.8 *
草津市	98.6	96.4
守山市	97.8	111.8 *
野洲市	70.3 -	85.9 -
湖南市	59.6 -	55.2 -
甲賀市	93.1	88.1 -
高島市	112.4 *	107.4
米原市	87.2	84.9
栗東市	96.2	100.6
日野町	79.1 -	69.3 -
竜王町	87.7	98.5
愛荘町	102.4	106.1
豊郷町	81.8	101.0
甲良町	130.2	114.9
多賀町	160.6 *	161.0 *
滋賀県	100	100.0

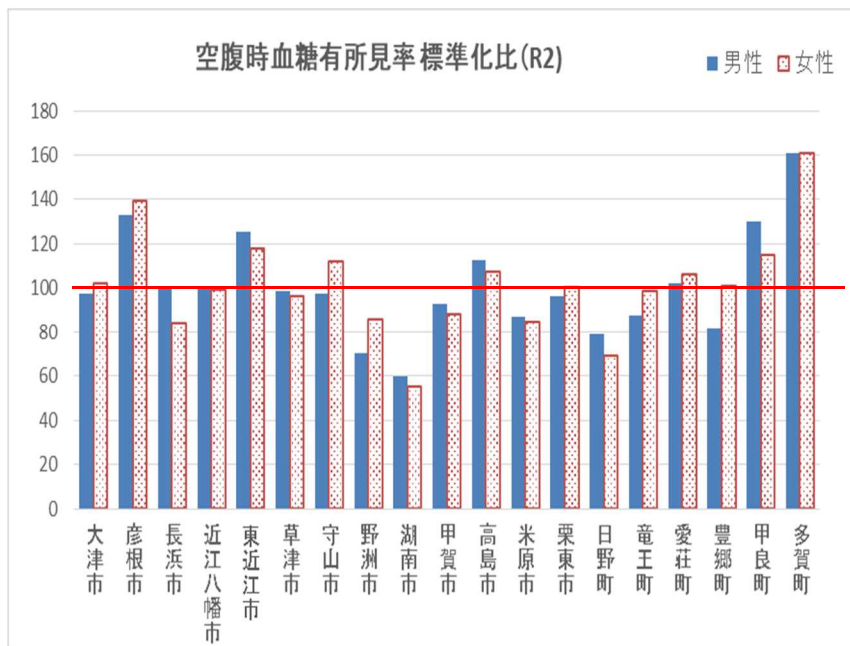

(-) 県に比べて有意に低い      (\*) 県に比べて有意に高い

### Ⅲ データヘルス計画の目標項目と現状値

#### ◎滋賀県の健康課題に対応した目標項目

目標項目		計画策定時 (H27)	H28	H29	H30	R1	現状値 R2	目標 (R5)	
死亡	虚血性心疾患の年齢調整死亡率の減少 (10万対)	男性 31.9 女性 13.0	男性 33.0 女性 13.3	男性 30.6 女性 13.6	男性 29.3 女性 13.0	男性 25.7 女性 11.5		男性 26.3 女性 12.7	
	脳血管疾患の年齢調整死亡率の減少 (10万対)	男性 26.4 女性 17.1	男性 31.0 女性 16.4	男性 27.3 女性 17.5	男性 26.0 女性 16.9	男性 27.5 女性 15.7		男性 23.8 女性 15.4	
重症化予防	糖尿病性腎症による年間新規透析導入患者数の減少		181人	183人	162人	168人	134人	145人	増加の抑制 (181人以下)
	糖尿病有病者の減少 (増加の抑制)	内服中または HbA1c6.5%以上 の者	11.2%	10.4%	11.3%	11.4%	11.5%	12.0%	増加の抑制 (11.2%以下)
	治療継続者の割合の増加	HbA1c6.5%以上 の者の内治療 中の者	54.9%	59.0%	57.0%	62.3%	62.3%	62.7%	61%
	糖尿病治療中者でHbA1c7.0%以上の者の割合の減少		37.7%	34.6%	38.6%	35.8%	37.2%	37.3%	30%
	生活習慣病予備群	がん検診精密検査受診率の向上	胃がん	93.1%	93.5%	(X線)98.4% (内視鏡)100%	(X線)98.8% (内視鏡)99.5%		
肺がん			90.7%	91.4%	94.2%	95.9%			
大腸がん			86.6%	86.6%	81.2%	82.4%			
乳がん			96.5%	97.8%	96.9%	96.6%			
子宮頸がん			92.2%	94.8%	91.4%	93.6%			
がん検診受診率の向上*	胃がん	(H28)37.1%	4.8%	4.6%	4.5%(8.8%)	38.5%	4.4%(9.0%)	各50%	
	肺がん	(H28)41.1%	4.6%	4.7%	4.4%(11.4%)	44.1%	4.3%(11.7%)		
	大腸がん	(H28)38.8%	6.5%	6.1%	5.7%(13.7%)	40.6%	5.4%(14.0%)		
	乳がん	(H28)34.2%	15.9%	16.2%	16.4%(17.2%)	37.8%	16.0%(19.2%)		
	子宮頸がん	(H28)33.2%	16.6%	16.5%	16.0%(15.7%)	36.8%	16.5%(17.0%)		

\*計画策定時 (H27) と現状値 (R1) は国民生活基礎調査 (3年ごとの調査)。  
H28~H30、R2は参考値として、(国) 地域保健・健康増進事業報告の値を掲載。  
( ) 内は、国民健康保険被保険者の受診率。

#### ◎医療費適正化対策

目標項目	計画策定時 (H27)	H28	H29	H30	R1	現状値 R2	目標 (R5)
後発医薬品使用割合 (数量ベース) の増加	62.7% (H28.1現在)		71.2% (H30.3診療分)	75.7% (H31.3診療分)	78.4% (R2.3診療分)	80.1% (R3.3診療分)	80%
重複頻回受診者等に対する訪問指導等の実施	6市町	7市町	モデル 3市	19市町	19市町	19市町	19市町
レセプトで改善が認められたものの割合	未把握	未把握	44% (モデル実施)	43.3%	46.9%	38.2%	60%



◎滋賀県・市町における共通の目標項目

1. 特定健診受診率（の向上）

目標項目	計画策定時 (H27)	H28	H29	H30	R1	現状値 R2	目標 (R5)
特定健診受診率	38.2%	38.0%	38.8%	40.7%	41.8%	35.5%	60%以上
継続受診割合	71.2%	71.9%	72.8%	73.8%	74.0%	65.8%	75%以上
新規受診者割合	17.5%	15.3%	15.9%	16.4%	16.1%	14.0%	19%以上
3年連続未受診者割合	45.3%	39.8%※	41.8%	41.3%	40.1%	40.6%	40%以下
40歳代健診受診率	19.1%	19.1%	19.8%	21.2%	23.5%	18.5%	19%以上
50歳代健診受診率	26.4%	25.7%	25.9%	26.6%	28.0%	23.4%	28.5%以上
特定健診未受診者かつ医療機関受診なしの者の割合	36.0%	36.0%	36.3%	38.0%	35.9%	36.6%	35%以下

※3年連続未受診者割合（H28）は、未受診者リストより資格喪失者を削除したため対象者数が減り、割合の減少がみられている

生活習慣病予備群

2. 情報提供実施率

目標項目	計画策定時 (H27)	H28	H29	H30	R1	現状値 R2	目標 (R5)
情報提供実施率	100%	86.0%	94.5%	95.8%	98.5%	99.1%	100%

3. 特定保健指導実施率（の向上）

目標項目	計画策定時 (H27)	H28	H29	H30	R1	現状値 R2	目標 (R5)
特定保健指導実施（終了）率	30.8%	32.4%	34.7%	38.2%	36.1%	35.6%	60%以上

4. 受診勧奨判定値以上の者の医療機関への受診率

目標項目	計画策定時 (H27)	H28	H29	H30	R1	現状値 R2	目標 (R5)
受診勧奨判定値以上の者の医療機関受診率	17市町で実施 24.4%	18市町 67.4%	18市町 36.9%	19市町 43.7%	19市町 64.1%	19市町 65.1%	19市町で実施 60%以上
上記のうち、 別に定めるハイリスク者の医療機関受診率	19市町で実施 41.8%	18市町 89.3%	17市町 87.9%	18市町 88.6%	18市町 93.6%	18市町 97.9%	勧奨・再勧奨 実施 100%
		18市町 57.1%	19市町 48.1%	19市町 54.3%	19市町 56.5%	19市町 45.2%	医療機関受診率 80%以上

## 市町共通目標項目の状況

### ① 特定健診受診率

市町による経年的な受診率に差が見られ、受診率の高い市町の取組を参考にした健診率向上のための取組が必要です。

#### 特定健診保険者別受診率の推移(H27-R2)

保険者	大津市	彦根市	長浜市	近江八幡市	東近江市	草津市	守山市	野洲市	湖南市	甲賀市	高島市	米原市	栗東市	日野町	竜王町	愛荘町	豊郷町	甲良町	多賀町	滋賀県
H27	37.0%	31.2%	33.2%	38.5%	35.8%	36.7%	39.1%	53.3%	44.4%	41.7%	37.3%	45.3%	37.0%	34.4%	43.6%	49.4%	40.1%	55.2%	56.2%	38.2%
H28	37.4%	32.9%	31.6%	38.0%	33.8%	37.9%	37.9%	51.7%	44.4%	40.8%	34.4%	47.9%	37.4%	34.6%	51.5%	50.4%	40.9%	55.5%	58.7%	38.0%
H29	38.1%	35.9%	34.2%	40.9%	35.1%	36.6%	38.4%	50.5%	44.5%	40.4%	34.3%	46.3%	37.3%	37.2%	49.9%	50.4%	44.6%	54.6%	61.6%	38.8%
H30	37.0%	39.0%	39.8%	41.9%	40.3%	38.5%	43.3%	49.6%	43.4%	46.2%	39.1%	46.5%	36.8%	41.0%	51.4%	47.3%	46.6%	51.5%	61.1%	40.7%
R1	37.9%	43.0%	41.4%	45.4%	39.3%	39.3%	43.3%	48.3%	49.3%	46.2%	38.2%	49.6%	40.3%	39.4%	49.1%	46.9%	43.4%	45.0%	58.4%	41.8%
R2	32.5%	33.5%	29.4%	42.8%	29.2%	33.7%	41.1%	47.7%	45.6%	42.0%	34.6%	37.9%	34.5%	28.4%	42.2%	39.1%	35.9%	30.6%	54.4%	35.5%

#### 特定健診 保険者別受診率の推移

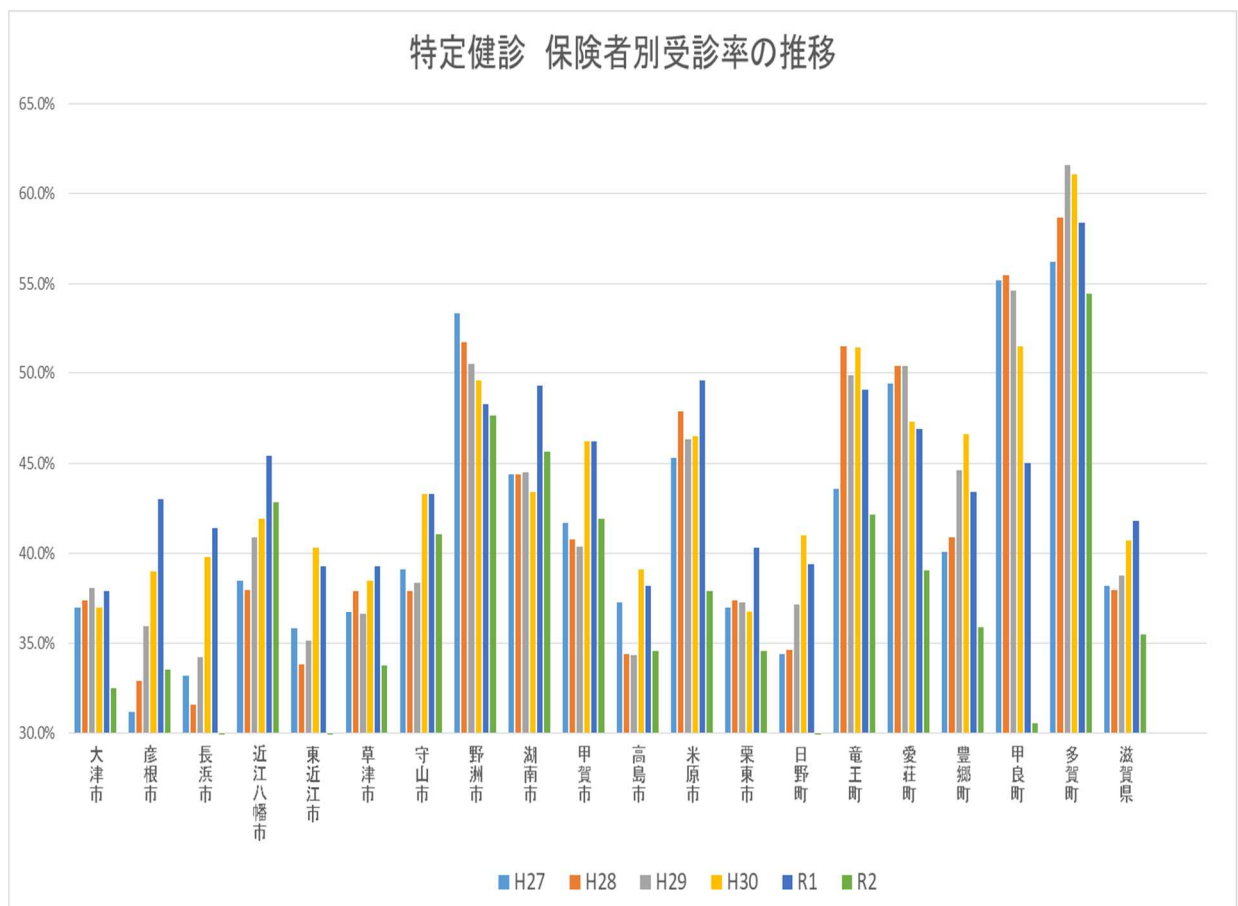

## ② 継続受診者の状況

継続受診者割合は、前年度健診受診者のうち、当該年度に健診を受診した者の割合です。

経年の推移と年齢階級別等の割合を確認し、重点的に働きかける対象を絞り込むことも有用です。

	H30	R1	R2
大津市	69.9	73.1	65.4
彦根市	76.0	73.7	57.0
長浜市	74.6	75.4	59.5
近江八幡市	75.0	75.4	74.0
東近江市	73.1	71.5	58.9
草津市	72.4	71.0	65.7
守山市	77.0	74.8	71.5
野洲市	76.4	76.3	77.1
湖南市	74.9	79.6	74.3
甲賀市	77.9	75.2	71.1
高島市	74.3	68.3	64.4
米原市	78.0	80.0	66.5
栗東市	72.1	75.5	66.6
日野町	75.8	72.4	56.5
竜王町	72.9	74.4	69.1
愛荘町	74.0	76.2	63.8
豊郷町	76.0	72.8	63.2
甲良町	78.6	70.8	54.9
多賀町	77.8	77.5	73.4
滋賀県	73.8	74.0	65.8

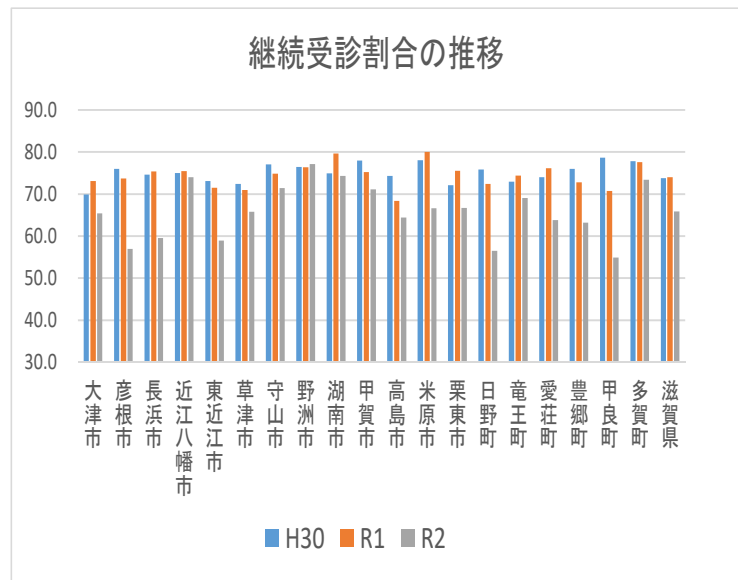

## ③ 新規受診者の状況

新規受診者割合は、過去5年間特定健診対象者のうち、当該年度に初めて受診した者の割合です。

受診率向上のために、新規受診者を増やす取り組みも重要です。

	H30	R1	R2
大津市	15.6	15.8	15.1
彦根市	19.5	22.5	17.7
長浜市	18.1	15.6	10.7
近江八幡市	16.0	18.7	14.4
東近江市	20.5	13.9	11.6
草津市	16.6	17.4	13.9
守山市	18.8	15.1	16.3
野洲市	12.0	11.5	13.4
湖南市	13.1	17.9	13.8
甲賀市	17.2	14.3	13.5
高島市	17.3	17.7	16.5
米原市	11.7	15.0	9.1
栗東市	14.9	18.4	13.5
日野町	18.4	14.9	12.7
竜王町	14.9	11.5	10.0
愛荘町	10.2	11.2	15.1
豊郷町	16.9	11.1	15.2
甲良町	7.4	7.7	9.2
多賀町	11.4	8.6	10.8
滋賀県	16.4	16.1	14.0

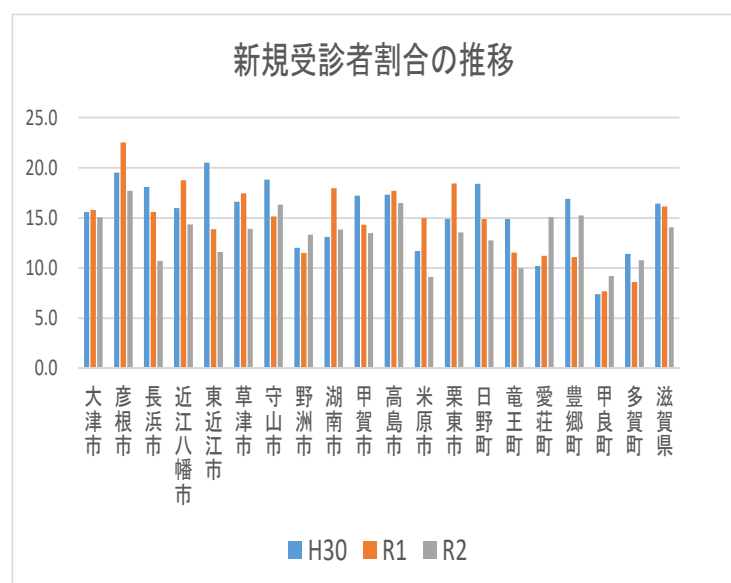

④ 3年連続未受診者の状況

3年連続未受診者割合は、過去3年間特定健診対象者で当該年度に健診未受診の者の割合です。

	H28-H30	H29-R1	H30-R2
大津市	42.4	42.7	44.2
彦根市	44.4	39.7	38.7
長浜市	43.6	41.1	41.9
近江八幡市	40.7	38.0	37.1
東近江市	43.6	42.2	43.3
草津市	42.6	42.1	42.5
守山市	40.0	39.2	38.3
野洲市	30.7	31.9	32.3
湖南市	37.2	35.9	35.3
甲賀市	39.0	37.5	36.8
高島市	44.3	41.2	41.8
米原市	39.1	37.4	38.6
栗東市	42.4	42.6	42.4
日野町	45.1	43.2	44.9
竜王町	30.3	31.9	34.6
愛荘町	31.8	32.9	34.3
豊郷町	37.2	35.8	36.6
甲良町	31.5	33.9	37.3
多賀町	20.5	22.2	24.2
滋賀県	41.3	40.1	40.6

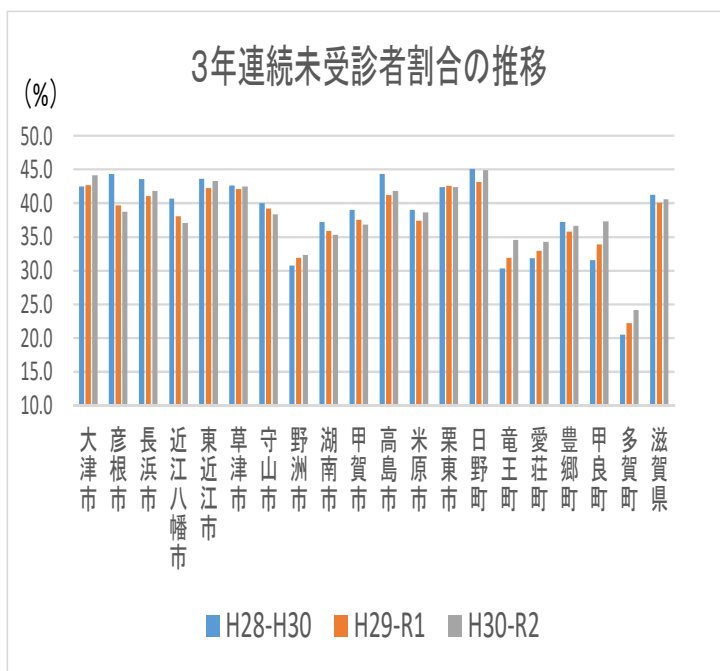

⑤ 40歳代健診受診者の状況

男性	H30	R1	R2
大津市	15.2	20.9	16.6
彦根市	19.4	24.1	16.2
長浜市	21.3	21.8	14.6
近江八幡市	18.7	18.7	16.4
東近江市	22.0	20.5	13.7
草津市	17.5	20.4	16.4
守山市	15.7	16.8	18.3
野洲市	22.9	22.4	24.2
湖南市	20.6	22.9	15.5
甲賀市	22.2	22.2	18.9
高島市	24.0	22.0	19.4
米原市	22.9	28.6	18.4
栗東市	17.7	19.1	14.6
日野町	24.0	21.9	12.8
竜王町	23.4	30.5	22.2
愛荘町	21.9	19.9	13.8
豊郷町	34.5	29.9	25.2
甲良町	30.4	22.3	13.0
多賀町	35.3	34.2	37.5
滋賀県	19.3	21.4	16.8
国	18.8	19.3	

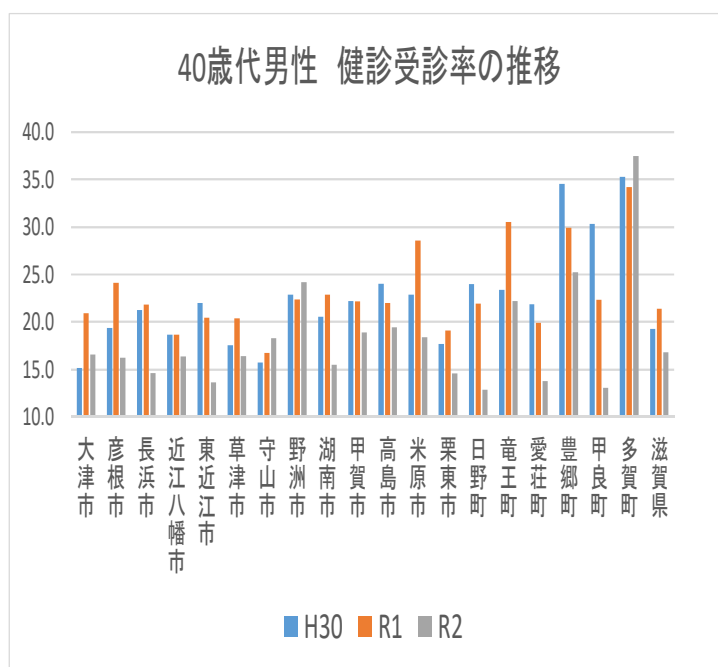

女性	H30	R1	R2
大津市	19.6	25.2	20.4
彦根市	25.6	30.3	20.9
長浜市	29.1	30.4	19.8
近江八幡市	23.7	22.6	21.4
東近江市	21.7	22.4	15.5
草津市	25.2	26.7	23.4
守山市	20.9	20.8	20.1
野洲市	28.5	25.9	28.7
湖南市	22.8	33.2	24.0
甲賀市	26.0	25.8	19.2
高島市	20.9	19.8	17.6
米原市	30.7	33.7	25.8
栗東市	20.0	25.9	19.7
日野町	27.5	31.8	15.2
竜王町	36.9	38.5	26.1
愛荘町	30.0	29.1	19.5
豊郷町	34.1	26.3	20.8
甲良町	32.5	29.5	23.9
多賀町	31.0	34.1	27.9
滋賀県	23.5	26.2	20.7
国	23.7	23.8	

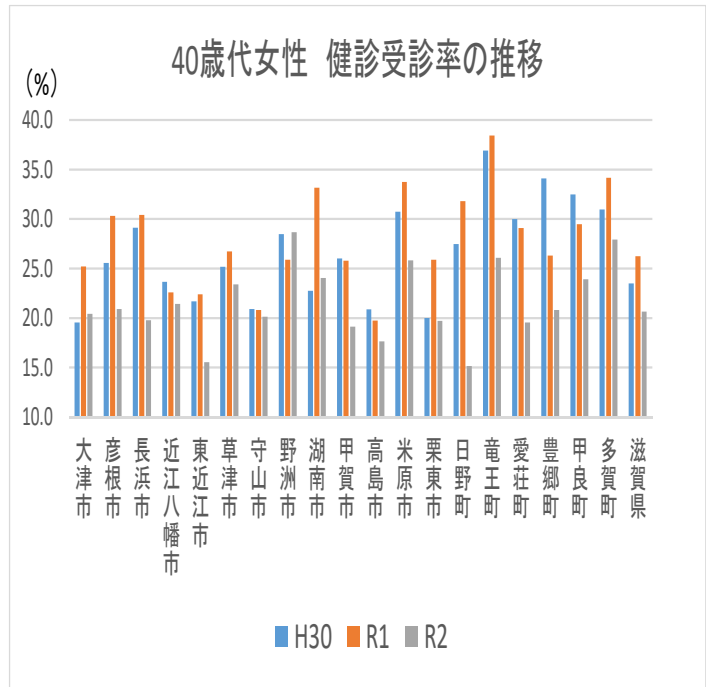

⑥ 50歳代健診受診者の状況

男性	H30	R1	R2
大津市	19.3	22.3	21.3
彦根市	21.8	25.4	18.9
長浜市	23.1	25.8	18.3
近江八幡市	25.2	23.4	24.0
東近江市	26.1	23.1	17.0
草津市	17.2	20.3	17.2
守山市	22.3	20.8	19.9
野洲市	26.7	25.9	25.2
湖南市	23.1	27.0	22.5
甲賀市	26.1	27.0	23.5
高島市	23.5	22.3	23.2
米原市	29.1	30.4	24.5
栗東市	20.1	22.8	20.3
日野町	21.2	19.1	12.6
竜王町	19.5	20.2	11.4
愛荘町	22.9	23.1	16.7
豊郷町	25.3	24.7	24.5
甲良町	33.7	27.6	14.4
多賀町	43.5	50.0	44.8
滋賀県	22.4	23.7	20.5
国	23.1	23.2	

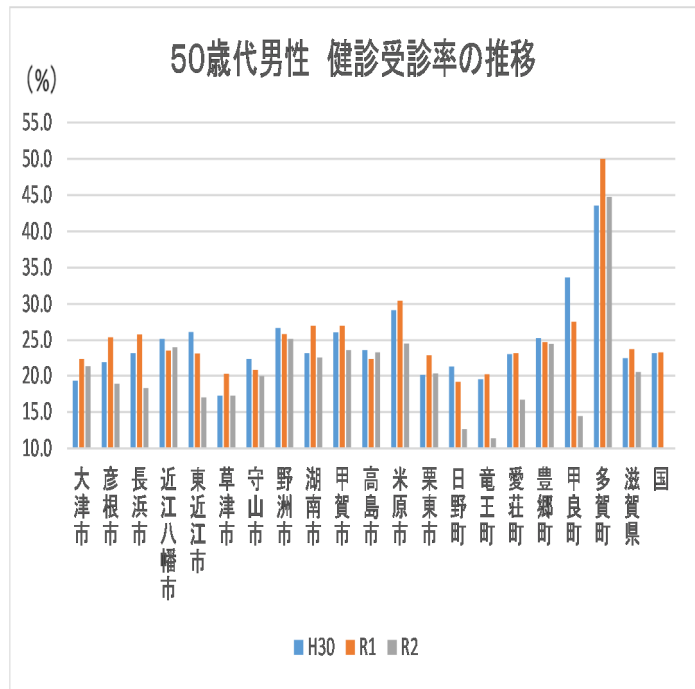

女性	H30	R1	R2
大津市	27.1	30.8	27.1
彦根市	31.9	33.7	23.9
長浜市	31.6	35.5	22.6
近江八幡市	31.5	31.9	30.6
東近江市	34.1	32.2	22.1
草津市	26.9	29.4	22.7
守山市	29.7	27.9	31.2
野洲市	33.8	34.8	33.2
湖南市	29.6	36.0	31.2
甲賀市	36.9	34.3	28.8
高島市	31.0	28.8	26.4
米原市	40.0	42.9	31.9
栗東市	27.7	32.2	26.2
日野町	33.5	34.4	19.9
竜王町	41.2	41.2	30.0
愛荘町	29.9	32.1	20.3
豊郷町	38.5	34.4	28.2
甲良町	35.7	33.8	32.9
多賀町	58.6	44.1	41.1
滋賀県	30.7	32.5	26.5
国	30.4	30.2	

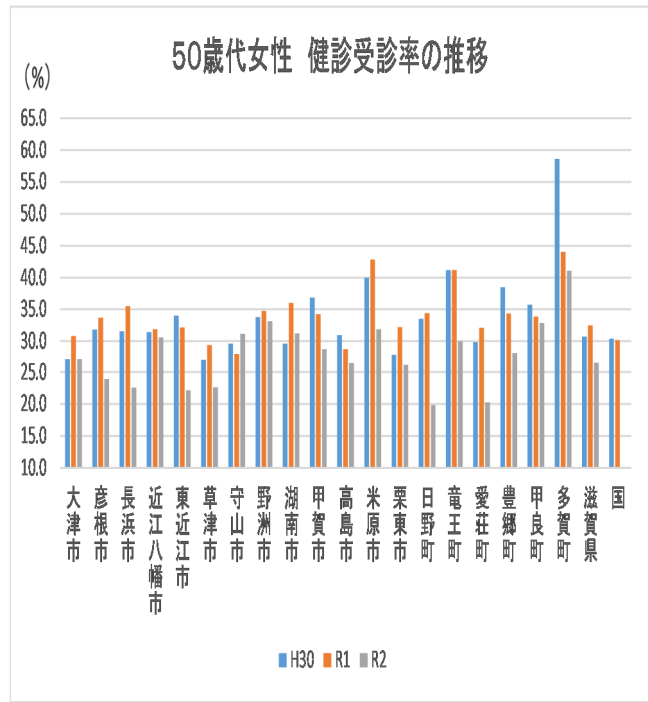

⑦ 特定健診未受診者かつ医療機関受診なしの者の状況

	H30	R1	R2
大津市	38.2	36.8	37.2
彦根市	35.6	36.7	38.0
長浜市	32.2	32.6	31.9
近江八幡市	35.1	37.0	36.9
東近江市	34.1	48.2	33.1
草津市	41.3	19.8	38.8
守山市	36.4	36.7	36.6
野洲市	41.2	39.6	41.5
湖南市	39.2	39.5	40.4
甲賀市	38.1	38.3	39.2
高島市	36.7	35.9	35.9
米原市	41.3	41.0	39.5
栗東市	38.7	39.6	36.1
日野町	32.8	30.2	31.7
竜王町	39.8	36.1	37.4
愛荘町	36.5	37.8	36.9
豊郷町	33.5	34.5	31.3
甲良町	31.1	29.8	28.2
多賀町	39.1	35.4	38.5
滋賀県	38.0	35.9	36.6
国	30.4	30.2	

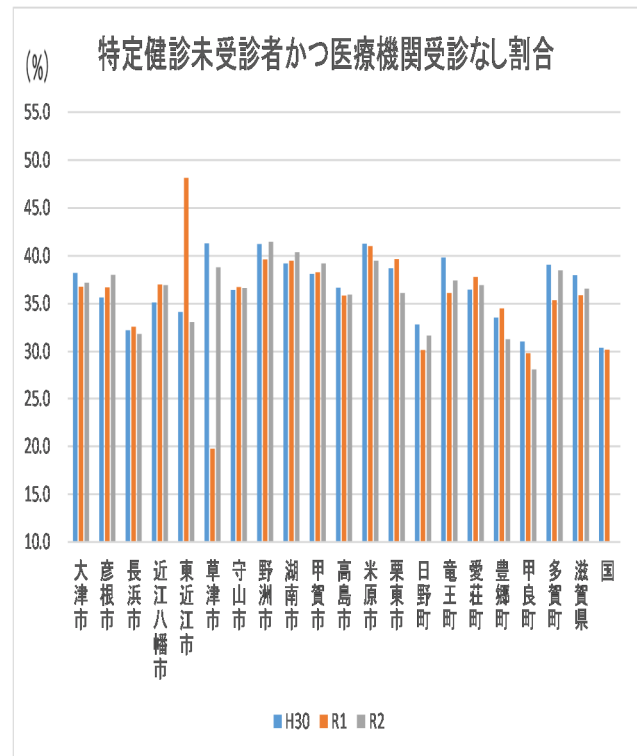

### ⑧ 特定保健指導実施率

各市町における実施率の格差が大きい状況です。生活習慣病の発症予防のためには、より多くの対象者に保健指導を実施することが必要です。

#### 特定保健指導保険者別受診率の推移(H27-R2)

保険者	大津市	彦根市	長浜市	近江八幡市	東近江市	草津市	守山市	野洲市	湖南市	甲賀市	高島市	米原市	栗東市	日野町	竜王町	愛荘町	豊郷町	甲良町	多賀町	滋賀県
H27	12.2%	45.4%	40.0%	50.8%	64.6%	15.3%	32.3%	29.9%	19.1%	14.5%	37.0%	62.5%	17.3%	65.2%	56.3%	42.7%	26.2%	60.3%	61.3%	30.8%
H28	12.0%	37.7%	48.1%	45.0%	65.8%	16.7%	43.9%	23.8%	26.4%	18.5%	40.4%	71.4%	22.9%	69.0%	41.4%	60.7%	42.6%	64.4%	65.4%	32.4%
H29	13.6%	34.3%	40.7%	45.2%	63.4%	18.2%	52.5%	30.9%	38.1%	23.7%	45.0%	65.8%	35.2%	70.4%	52.0%	65.3%	52.4%	66.7%	58.8%	34.7%
H30	21.7%	27.6%	37.2%	44.0%	64.3%	33.1%	54.2%	39.7%	38.3%	25.5%	49.1%	67.7%	36.3%	64.2%	64.9%	61.3%	54.3%	77.2%	63.9%	38.2%
R1	19.3%	27.9%	45.9%	31.9%	58.9%	22.1%	51.6%	29.8%	43.3%	25.9%	65.6%	59.9%	32.7%	71.3%	52.5%	65.6%	41.8%	4.1%	54.5%	36.1%
R2	20.4%	27.8%	57.2%	25.5%	61.0%	18.9%	44.1%	32.1%	44.1%	24.7%	67.1%	64.2%	21.9%	64.4%	31.0%	51.2%	35.1%	51.7%	70.4%	35.6%

#### 特定保健指導 保険者別実施率の推移

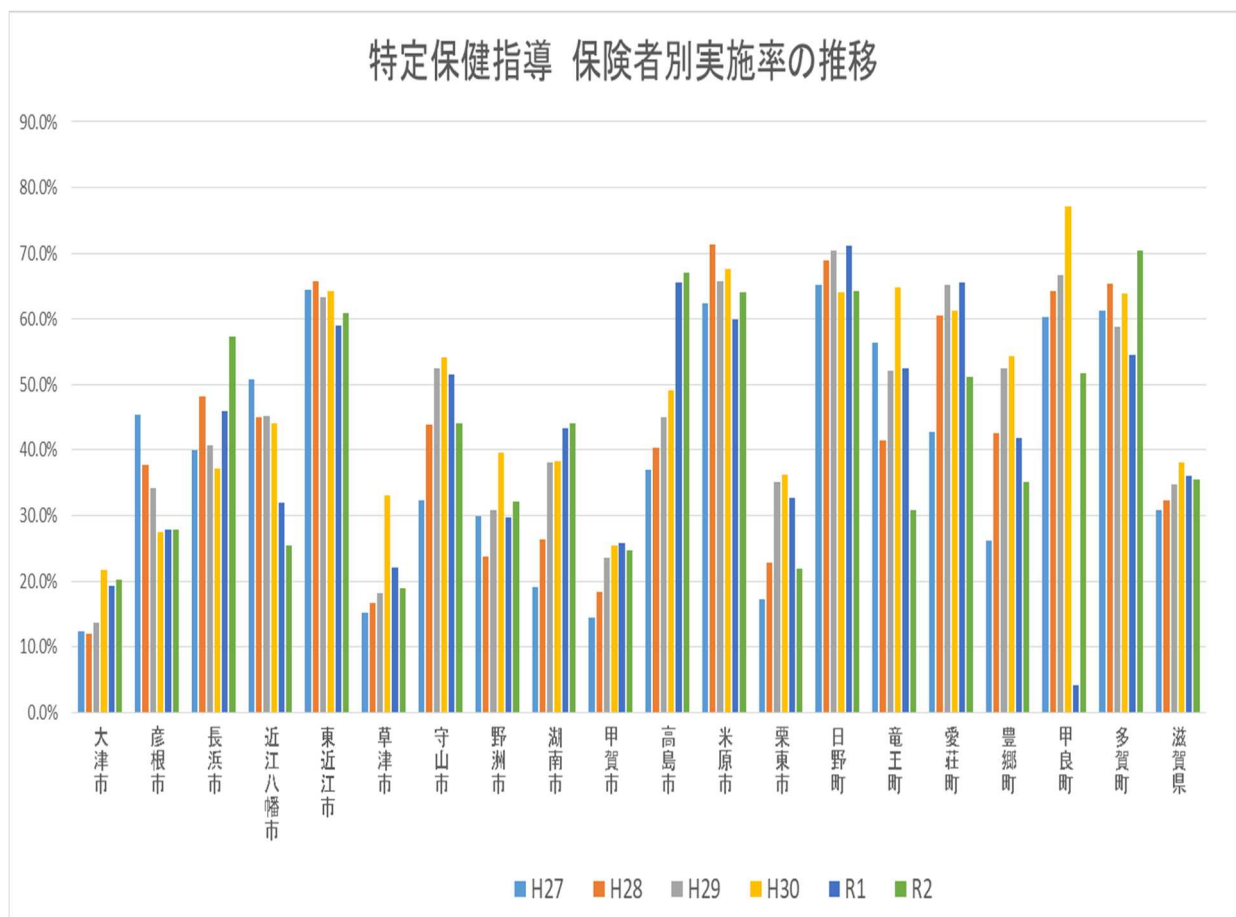

⑨ 報提供実施率

	大津市	彦根市	長浜市	近江八幡市	東近江市	草津市	守山市	野洲市	湖南市	甲賀市	高島市	米原市	栗東市	日野町	竜王町	愛荘町	豊郷町	甲良町	多賀町
H28	100%	100%	100%	89.6%	100%	100%	100%	100%	100%	91.2%	65.6%	92.8%	0%	100%	100%	100%	100%	100%	100%
H29	100%	100%	100%	100%	100%	100%	100%	100%	100%	100%	100%	92.8%	8.1%	65.7%	100%	54.2%	100%	100%	100%
H30	100%	100%	100%	92.0%	100%	100%	100%	100%	100%	100%	100%	91.2%	7.8%	100%	100%	100%	100%	100%	100%
R1	100%	100%	100%	100%	100%	100%	100%	100%	100%	91.5%	100%	91.5%	100%	100%	43.4%	100%	100%	100%	100%
R2	100%	100%	100%	100%	100%	100%	100%	100%	100%	100%	100%	92.2%	82.3%	100%	100%	100%	100%	100%	100%

⑩ 受診勧奨判定値以上の者の医療機関受診率

	大津市	彦根市	長浜市	近江八幡市	東近江市	草津市	守山市	野洲市	湖南市	甲賀市	高島市	米原市	栗東市	日野町	竜王町	愛荘町	豊郷町	甲良町	多賀町
H28	28.0%	53.4%	43.0%	55.4%	93.0%	88.9%	未把握	39.4%	46.1%	91.2%	50.6%	24.1%	28.6%	64.1%	49.0%	79.5%	61.3%	54.0%	49.5%
H29	23.6%	37.4%	36.7%	47.3%	81.2%	69.5%	未把握	31.8%	16.6%	40.9%	49.8%	21.3%	17.5%	61.7%	50.0%	58.2%	74.0%	64.4%	84.5%
H30	13.3%	39.7%	49.9%	58.3%	77.9%	63.1%	99.9%	0.8%	54.2%	51.0%	45.8%	14.4%	41.4%	53.7%	51.5%	58.5%	74.0%	61.2%	83.9%
R1	70.9%	36.0%	51.9%	81.2%	70.0%	70.3%	37.4%	37.1%	67.6%	74.8%	49.4%	23.5%	38.2%	57.8%	45.9%	60.7%	80.5%	67.5%	88.6%
R2	67.5%	72.0%	64.6%	79.4%	58.5%	47.7%	39.5%	36.4%	77.8%	68.1%	54.1%	61.7%	51.1%	67.6%	57.0%	31.4%	70.4%	—	59.6%

⑪ ハイリスク者への受診勧奨、再勧奨実施率

	大津市	彦根市	長浜市	近江八幡市	東近江市	草津市	守山市	野洲市	湖南市	甲賀市	高島市	米原市	栗東市	日野町	竜王町	愛荘町	豊郷町	甲良町	多賀町
H28	77.1%	100%	100%	65.6%	100%	未実施	100%	100%	100%	未実施	50.6%	88.5%	29.1%	100%	100%	100%	100%	100%	100%
H29	95.5%	62.2%	100%	100%	100%	未実施	100%	100%	38.0%	73.6%	84.8%	89.8%	未実施	65.0%	100%	100%	100%	76.1%	100%
H30	100%	53.7%	97.9%	100%	100%	未実施	100%	38.9%	100%	85.6%	48.8%	81.5%	100%	54.5%	100%	100%	100%	100%	100%
R1	100%	100%	100%	100%	100%	未実施	100%	100%	100%	100%	54.5%	86.5%	100%	100%	100%	100%	100%	100%	100%
R2	100%	100%	100%	100%	100%	未実施	100%	100%	100%	100%	76.3%	94.8%	100%	96.4%	100%	100%	100%	100%	100%

⑫ ハイリスク者の医療機関受診率

	大津市	彦根市	長浜市	近江八幡市	東近江市	草津市	守山市	野洲市	湖南市	甲賀市	高島市	米原市	栗東市	日野町	竜王町	愛荘町	豊郷町	甲良町	多賀町
H28	12.4%	72.7%	68.6%	51.6%	99.4%	58.5%	23.2%	39.4%	53.0%	未把握	50.6%	64.6%	30.9%	66.7%	53.6%	67.6%	47.4%	52.8%	78.0%
H29	23.7%	49.2%	67.9%	54.7%	69.9%	60.9%	59.6%	31.8%	21.1%	37.6%	49.8%	64.6%	73.0%	58.3%	48.1%	64.2%	68.2%	76.1%	23.9%
H30	31.7%	53.7%	58.9%	13.0%	78.8%	56.0%	10.9%	13.0%	31.9%	58.7%	45.8%	54.2%	74.4%	63.6%	51.7%	62.1%	64.3%	87.9%	75.6%
R1	13.0%	37.7%	48.3%	37.7%	74.8%	55.7%	91.1%	39.4%	65.9%	35.0%	46.8%	71.0%	65.8%	62.1%	52.8%	69.7%	80.0%	75.6%	84.4%
R2	20.7%	34.6%	63.4%	23.4%	63.4%	48.2%	94.5%	36.4%	71.6%	55.0%	70.5%	54.7%	75.7%	72.7%	60.0%	64.8%	67.8%	77.5%	76.5%



## 糖尿病性腎症重症化予防対策

平成 30 年 3 月に策定した滋賀県糖尿病性腎症重症化予防プログラムに基づく受診勧奨・保健指導の取組をすすめています。

### 滋賀県糖尿病性腎症重症化予防プログラムにもとづく事業実施・評価について

\* 事業実施にあたっては、事業実施要領、事業計画等を作成する

#### 1. 対象者抽出

健診データ・レセプトデータから対象者を抽出（抽出方法については別に示すとおり）

#### 2. 受診勧奨・保健指導

保険者および行政の専門職は「滋賀県糖尿病性腎症重症化予防プログラム 保健指導ガイド」を参考に実施。

#### 3. 評価

市町は、事業実施状況等についてデータ分析を行い、関係者間で情報共有を図り、今後の事業の取組を見直すなど PDCA サイクルを回す。

#### 4. 連携体制

保健所は、市町における事業実施への支援を行うとともに、取組状況を共有し、糖尿病地域医療連携推進会議等において課題、対応策等検討、取組実施し、関係機関の連携体制を構築する。

#### 5. 数値目標

指標	目標値	現状値 (R2)	備考
受診勧奨実施率	100%	健診受診者からの把握：83.9% 治療中断者：96.0%	データヘルス計画参考 (受診勧奨実施対象者数/受診勧奨対象者数)
医療機関受診率	80%	健診受診者からの把握：61.7% 治療中断者：72.8%	データヘルス計画参考 (確認方法は保健指導ガイド参考) (医療機関受診者数/受診勧奨対象者数)
保健指導実施率	80%	93%	(実施方法は保健指導ガイド参考) (保健指導終了者数(終了者の定義は各市町の実施要領に定める)/保健指導実施対象者数)
医療機関と連携して保健指導している市町数	19 市町	18 市町	
糖尿病性腎症による新規透析導入者	増加の抑制	145 人	プログラム対象者の中で、新規透析導入者の経過を把握する。

糖尿病性腎症重症化予防プログラムに基づく実施状況 (2021.12調査)

	大津市	彦根市	長浜市	近江八幡市	東近江市	草津市	守山市	野洲市	湖南市	甲賀市	高島市	米原市	栗東市	日野町	竜王町	愛荘町	豊郷町	甲良町	多賀町	県計	
糖尿病性腎症重症化予防事業実施要領、プログラムの作成	有	有	有	有	有	無	有	有	有	有	有	有	無	有	有	無	無	無	無	無	13市町実施

1. 受診勧奨実施状況 <市町名\*>は市町独自の基準による抽出

<健診受診者からの把握>	大津市*	彦根市*	長浜市*	近江八幡市	東近江市	草津市	守山市*	野洲市	湖南市*	甲賀市	高島市*	米原市	栗東市	日野町	竜王町	愛荘町	豊郷町	甲良町	多賀町	県合計
受診勧奨実施率	84%	100.0%	90.5%	100.0%	100.0%	100.0%	100%	100%	100%	1.5%	100%	67%	100%	100.0%	#DIV/0!	#DIV/0!	50.0%	100.0%	100%	83.9%
対象者数 (a)	64	34	42	2	13	2	10	31	103	67	114	3	1	6	0	0	2	8	7	509
受診勧奨実施者数 (b)	54	34	38	2	13	2	10	31	103	1	114	2	1	6	0	0	1	8	7	427
(b)に該当する者のうち、受診が確認できた者の数	15	19	36	1	8	1	2	31	71	0	77	2	0	5	0	0	1	3	7	279
再勧奨実施率	0%	20%	50.0%	50.0%	100%	0.0%	0.0%	#DIV/0!	100%	100.0%	100.0%	#DIV/0!	100.0%	100.0%	#DIV/0!	#DIV/0!	#DIV/0!	0%	#DIV/0!	55.0%
勧奨後未受診者数	39	15	2	2	5	1	8	0	32	1	37	0	1	1	0	0	0	5	0	149
再勧奨実施数	0	3	1	1	5	0	0	0	32	1	37	0	1	1	0	0	0	0	0	82
再勧奨後受診者数	0	1	0	1	4	0	0	0	29	0	0	0	0	0	0	0	0	0	0	35
未受診者数	39	12	2	1	1	1	8	0	3	1	37	0	1	1	0	0	1	0	0	108
受診率	23.4%	58.8%	85.7%	100.0%	92.3%	50.0%	20.0%	100.0%	97.1%	0.0%	67.5%	66.7%	0.0%	83.3%	#DIV/0!	#DIV/0!	50.0%	37.5%	100.0%	61.7%

<治療中断者>	大津市*	彦根市*	長浜市*	近江八幡市	東近江市	草津市	守山市	野洲市	湖南市*	甲賀市	高島市*	米原市*	栗東市	日野町	竜王町	愛荘町	豊郷町	甲良町	多賀町	県合計
受診勧奨実施率	100.0%	100%	87%	100.0%	54.5%	100%	#VALUE!	100%	100.0%	100.0%	100.0%	100.0%	55.6%	33.3%	#DIV/0!	100%	0.0%	0%	100.0%	96.0%
対象者数 (c)	38	5	15	10	11	21	-	5	312	11	9	12	9	6	0	4	3	1	3	475
受診勧奨者数 (d)	38	5	13	10	6	21	-	5	312	11	9	12	5	2	0	4	0	0	3	456
(d)に該当する者のうち、受診が確認できた者の数	10	0	6	1	1	4	-	3	284	2	4	0	3	0	0	1	0	0	2	321
再勧奨実施率	0%	75.0%	42.9%	11.1%	#DIV/0!	0%	#VALUE!	0.0%	100.0%	33.3%	100%	33%	0%	0%	#DIV/0!	100%	#DIV/0!	#DIV/0!	100.0%	38.9%
勧奨後未受診者数	28	4	7	9	0	17	-	2	28	9	5	12	2	4	0	3	0	0	1	131
再勧奨実施数	0	3	3	1	0	0	-	0	28	3	5	4	0	0	0	3	0	0	1	51
再勧奨後受診者数	0	1	0	0	0	0	-	0	22	0	0	0	0	0	0	1	0	0	1	25
未受診者数	28	4	7	9	10	17	-	2	6	9	5	12	2	6	0	2	1	1	1	122
受診率	26.3%	20.0%	40.0%	10.0%	9.1%	19.0%	#VALUE!	60.0%	98.1%	18.2%	44.4%	0.0%	33.3%	0.0%	#DIV/0!	50.0%	0.0%	0.0%	100.0%	72.8%

2. 保健指導実施状況

	大津市	彦根市	長浜市	近江八幡市	東近江市	草津市	守山市	野洲市	湖南市	甲賀市	高島市	米原市	栗東市	日野町	竜王町	愛荘町	豊郷町	甲良町	多賀町	県計
医療機関と連携した保健指導の実施	実施	実施	実施	未実施	実施	未実施	実施	実施	実施	実施	実施	実施	実施	実施	未実施	未実施	実施	実施	実施	15市町実施
保健指導実施率 (保健指導終了者数/保健指導実施対象者数)	82%	100%	92%	100%	100%	#DIV/0!	100%	94%	100%	100%	100%	71%	100%	#DIV/0!	#DIV/0!	#DIV/0!	#DIV/0!	100%	100%	93%
対象者数	118	68	42	12	248	23	66	409	44	41	20	32	22	0	0	0	0	3	2	1150
主治医より了解が得られ、指示のあった保健指導対象者数 (e)	11	1	42	0	248	0	60	148	11	1	5	32	14	0	0	0	0	3	2	578
本人了解後 保健指導実施者数 (f)	11	1	38	1	61	0	11	31	12	1	5	21	2	0	0	0	0	3	1	199
未実施者数 (e)-(f)	0	0	4	-1	187	0	49	117	-1	0	0	11	12	0	0	0	0	0	1	379
保健指導終了者数 (g)	9	1	35	1	61	0	11	29	12	1	5	15	2	0	0	0	0	3	1	186
途中脱落者数 (f)-(g)	2	0	3	0	0	0	0	2	0	0	0	6	0	0	0	0	0	0	0	13
協力医療機関数*	11	1	8	0	1	0	10	22	8	15	4	18	2	0	0	0	0	1	2	103

\*了解の得られた医療機関数

◆受診勧奨の方法

	大津市	彦根市	長浜市	近江八幡市	東近江市	草津市	守山市	野洲市	湖南市	甲賀市
【健診受診者】 受診勧奨の方法	リーフレットの送付や、訪問・電話等で医療機関への受診勧奨を実施。	健診結果郵送時に受診勧奨の文書を同封(集団健診)。健診後、3か月経っても受診が確認できない人に対し、受診勧奨通知を郵送する。それでも受診が確認できない人には、電話にて受診勧奨。電話不通者に対し、再度、受診勧奨通知を送付する。	①電話や手紙により初回面談の案内を実施 ②アポがとれた方に対し訪問や来所により面談を実施 ③電話にて初回面談を拒否された場合は電話のみで受診勧奨	①約束なしの訪問 ②①で不在の場合、電話番号を把握していは電話 ③①②で出会えない場合、郵送で文書勧奨	受診勧奨：健診結果票に受診勧奨通知を同封。再勧奨：訪問または面接。	国保連合会抽出の対象者のレセプトを確認。受診が確認できなかった対象者に対して、訪問にて受診勧奨を実施。不在者には、後日受診勧奨を通知。	アンケート送付により受診状況を確認。受診が未確認である者はレセプトを確認し、電話や面接にて受診勧奨を実施。	通知 訪問	健診結果データ抽出後、対象者に受診勧奨通知を送付。通知送付から1か月以上経過しても医師連絡票もしくは受診確認アンケートで受診確認できない対象者について、健診受診後の医療レセプトを確認し、受診確認できなかった場合は対象者へ電話にて受診勧奨を実施。電話時に希望があれば面談や訪問等で健康相談・保健指導を合わせて実施している。	電話または訪問による受診勧奨
【治療中断者】 受診勧奨の方法	大津市独自作成のリーフレットを送付。	受診勧奨通知を郵送し、2か月経っても、健診・医療機関での受診確認ができなかった人に対し、電話にて受診勧奨を行う。	①電話や手紙により初回面談の案内を実施 ②アポがとれた方に対し訪問や来所により面談を実施 ③電話にて初回面談を拒否された場合は電話のみで受診勧奨	上記と同じ	個別訪問による勧奨。	国保連合会抽出の対象者のレセプトを確認。受診が確認できなかった対象者に対して、訪問にて受診勧奨を実施。不在者には、後日受診勧奨を通知。	治療中断者対策については実施していない。	通知 訪問	治療中断者に対し、特定健診受診および医療機関受診について勧奨を電話もしくは通知送付にて実施。特定健診実施期間終了後、年度末までに特定健診もしくは医療機関への受診確認ができなかった対象者のうち最終通院歴が糖尿病連携医の対象者については、医療機関と連携し受診状況を確認(医師連絡票活用)	電話または訪問による受診勧奨

	高島市	米原市	栗東市	日野町	竜王町	愛荘町	豊郷町	甲良町	多賀町
【健診受診者】 受診勧奨の方法	原則は訪問や来所等対面で受診勧奨を行う。不在時は受診勧奨パンフレットのポストインや電話での勧奨を行う。	個別訪問・個別面談、電話により、受診勧奨を実施する。	受診状況を問うアンケートを送付→「未受診」と回答＆返送なしの者へ電話による確認→電話で「未受診」と答えた者に対しては3か月後に再度受診確認電話→受診が確認できない者や電話不在者は最終的にレセプトで状況確認	通知 面接	—	対象者に電話にて受診状況の確認を実施。	医師連絡票を同封し、通知にて受診勧奨	個別面談の際に医師連絡票を発行し、その返信内容の食塩制限等について確認し、管理栄養士(保健師も適宜同席)が指導を実施している。必要時医療機関に個別連絡し指示を確認する等している。	対象者に「医師連絡票」を発行し、その用紙を医療受診に持参してもらっている。また、その用紙には、医師記入欄が設けられているため、どのような治療方針であるか、治療・指導の内容を記載していただき、町での指導の必要性も記入してもらっている。
【治療中断者】 受診勧奨の方法	原則は訪問や来所等対面で受診勧奨を行う。不在時は受診勧奨パンフレットのポストインや電話での勧奨を行う。	初回支援は電話での実施とし、本人の了承が得られた場合個別訪問・個別面談により受診勧奨を実施する。受診勧奨は全ての対象者に実施するため通知を含む方法で行う。	保健師(看護師)が電話による受診勧奨を行い、併せて保健指導を行う。電話は日時を変え3回行い、つながらなかった場合は通知による受診勧奨を行う。	訪問	—	対象者に受診状況を確認する内容の通知2回送付。	—	—	まず、レセプトで状況を確認。その後、本人に電話や、訪問で医療機関にかかっているかなど聞き取りを実施し、勧奨している。

◆糖尿病性腎症による新規透析導入者数

(令和元年) 134人 → (令和2年) 145人

## IV 資料編

# 1. 国保および後期高齢者の状況（加入率・平均年齢・被保者数）

国保被保険者の平均年齢は年々高くなっており、前期高齢者に対するフレイル予防も重要な視点となっています。

## （1）国保の状況（加入率・平均年齢）

加入率	H28	H29	H30	R1	R2	平均年齢	H28	H29	H30	R1	R2
大津市	22.5%	21.3%	20.6%	20.1%	20.0%	大津市	52.9歳	53.3歳	53.6歳	53.9歳	54.3歳
彦根市	22.3%	20.6%	20.0%	19.5%	19.3%	彦根市	51.4歳	52.1歳	52.4歳	52.8歳	53.5歳
長浜市	22.9%	22.5%	21.5%	20.9%	20.5%	長浜市	52.7歳	53.1歳	53.6歳	54.0歳	54.7歳
近江八幡市	22.2%	21.1%	20.5%	20.0%	19.6%	近江八幡市	53.8歳	54.3歳	54.6歳	54.9歳	55.6歳
東近江市	22.3%	21.1%	20.4%	19.8%	19.6%	東近江市	52.9歳	53.3歳	53.7歳	53.9歳	54.2歳
草津市	20.3%	18.7%	18.2%	17.8%	17.7%	草津市	52.4歳	52.5歳	52.5歳	52.5歳	53.0歳
守山市	21.3%	19.5%	18.9%	18.4%	18.3%	守山市	52.7歳	53.1歳	53.5歳	53.8歳	54.2歳
野洲市	21.9%	21.3%	19.9%	19.4%	19.3%	野洲市	53.7歳	54.3歳	54.9歳	55.0歳	55.3歳
湖南市	22.7%	21.3%	20.6%	20.3%	19.9%	湖南市	52.5歳	53.2歳	53.4歳	53.6歳	54.3歳
甲賀市	21.8%	20.9%	20.2%	19.8%	19.6%	甲賀市	53.4歳	53.8歳	54.2歳	54.6歳	55.2歳
高島市	25.8%	25.4%	24.3%	23.7%	23.3%	高島市	53.6歳	54.2歳	54.9歳	55.4歳	56.1歳
米原市	21.4%	20.7%	20.1%	20.0%	19.9%	米原市	53.9歳	54.3歳	54.8歳	54.5歳	55.4歳
栗東市	19.3%	17.6%	17.2%	16.9%	16.8%	栗東市	50.6歳	50.9歳	50.9歳	51.1歳	51.4歳
日野町	22.0%	21.7%	21.2%	20.9%	20.2%	日野町	53.9歳	54.3歳	54.0歳	54.2歳	55.1歳
竜王町	19.6%	19.9%	19.6%	18.9%	18.6%	竜王町	54.4歳	54.8歳	55.1歳	55.8歳	56.9歳
愛荘町	22.4%	20.3%	19.2%	18.4%	18.5%	愛荘町	50.5歳	51.0歳	51.7歳	52.2歳	53.1歳
豊郷町	27.5%	26.4%	25.1%	25.0%	25.1%	豊郷町	48.2歳	48.9歳	49.6歳	49.2歳	49.6歳
甲良町	26.9%	27.1%	26.2%	24.7%	25.3%	甲良町	50.5歳	51.1歳	51.8歳	51.9歳	52.2歳
多賀町	23.5%	23.4%	22.7%	22.0%	21.8%	多賀町	55.2歳	56.1歳	56.3歳	56.4歳	57.6歳
滋賀県	22.4%	20.9%	20.2%	19.7%	19.6%	滋賀県	52.6歳	53.2歳	53.5歳	53.8歳	54.3歳
国	26.9%	23.4%	22.3%	21.6%	21.2%	国	50.7歳	52.3歳	52.5歳	52.9歳	53.4歳

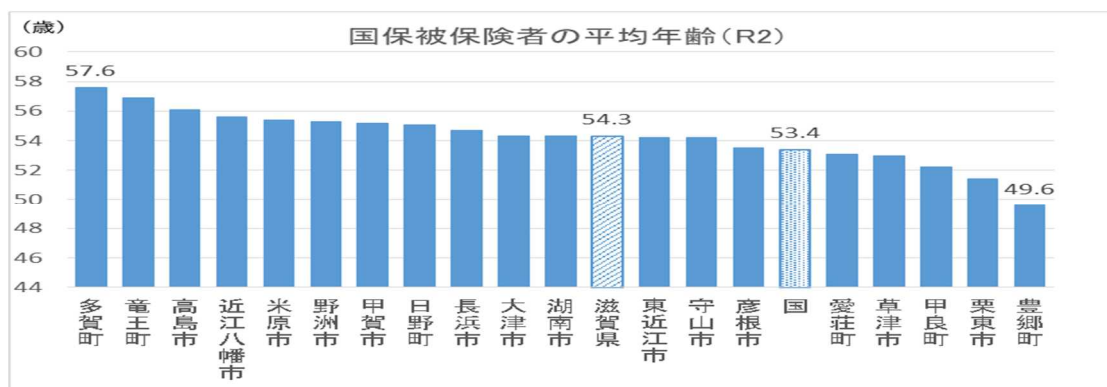
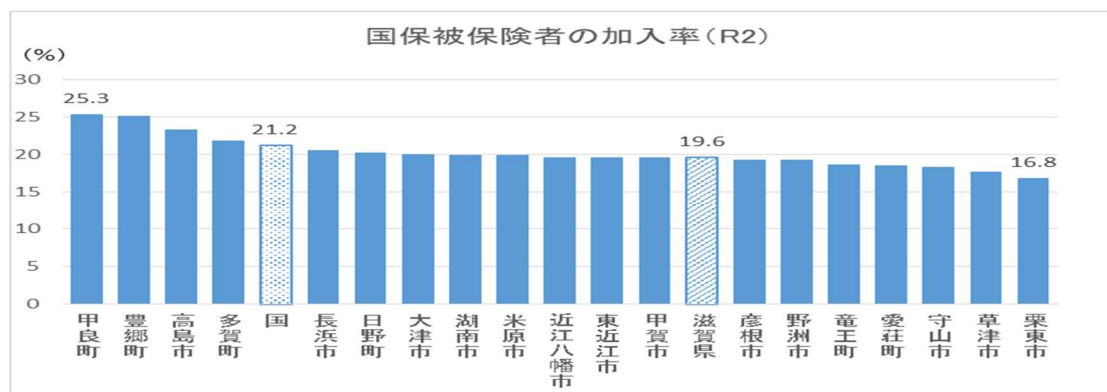

## (2) 後期高齢者の状況 (被保険者数・平均年齢)

被保険者数	H28		H29		H30		R1		R2	
大津市	40,045	人	41,519	人	43,302	人	44,574	人	45,189	人
彦根市	13,382	人	13,792	人	14,181	人	14,442	人	14,482	人
長浜市	17,104	人	17,378	人	17,665	人	17,782	人	17,683	人
近江八幡市	10,292	人	10,613	人	10,977	人	11,279	人	11,307	人
東近江市	14,150	人	14,430	人	14,716	人	15,020	人	15,070	人
草津市	12,212	人	12,937	人	13,736	人	14,382	人	14,732	人
守山市	7,785	人	8,142	人	8,569	人	8,889	人	9,054	人
野洲市	5,796	人	6,069	人	6,381	人	6,579	人	6,704	人
湖南市	5,057	人	5,320	人	5,635	人	5,863	人	5,986	人
甲賀市	12,277	人	12,443	人	12,704	人	12,859	人	12,829	人
高島市	8,664	人	8,782	人	8,949	人	8,994	人	8,886	人
米原市	6,064	人	6,201	人	6,314	人	6,365	人	6,220	人
栗東市	5,425	人	5,709	人	5,993	人	6,237	人	6,387	人
日野町	3,286	人	3,307	人	3,325	人	3,355	人	3,327	人
竜王町	1,457	人	1,494	人	1,531	人	1,543	人	1,537	人
愛荘町	2,310	人	2,366	人	2,390	人	2,410	人	2,404	人
豊郷町	879	人	903	人	908	人	922	人	903	人
甲良町	1,147	人	1,150	人	1,149	人	1,165	人	1,155	人
多賀町	1,337	人	1,359	人	1,368	人	1,349	人	1,325	人
滋賀県	168,669	人	173,914	人	179,793	人	184,009	人	185,180	人
国	16,890,297	人	17,338,328	人	17,841,497	人	18,162,078	人	18,198,852	人

平均年齢	H28		H29		H30		R1		R2	
大津市	82.0	歳	82.0	歳	82.0	歳	82.2	歳	82.4	歳
彦根市	82.1	歳	82.2	歳	82.2	歳	82.3	歳	82.5	歳
長浜市	82.4	歳	82.4	歳	82.4	歳	82.6	歳	82.9	歳
近江八幡市	81.9	歳	81.9	歳	81.9	歳	82.1	歳	82.3	歳
東近江市	82.5	歳	82.5	歳	82.4	歳	82.5	歳	82.7	歳
草津市	81.6	歳	81.6	歳	81.6	歳	81.7	歳	81.9	歳
守山市	81.8	歳	81.8	歳	81.8	歳	81.8	歳	82.1	歳
野洲市	81.7	歳	81.7	歳	81.6	歳	81.8	歳	82	歳
湖南市	81.4	歳	81.4	歳	81.5	歳	81.6	歳	81.8	歳
甲賀市	82.3	歳	82.3	歳	82.4	歳	82.6	歳	82.8	歳
高島市	82.8	歳	82.8	歳	82.8	歳	83.0	歳	83.3	歳
米原市	82.5	歳	82.5	歳	82.6	歳	82.7	歳	83	歳
栗東市	81.3	歳	81.3	歳	81.4	歳	81.4	歳	81.7	歳
日野町	82.9	歳	82.9	歳	82.9	歳	83.0	歳	83.2	歳
竜王町	82.3	歳	82.5	歳	82.4	歳	82.4	歳	82.6	歳
愛荘町	82.7	歳	82.6	歳	82.6	歳	82.6	歳	82.9	歳
豊郷町	82.7	歳	82.6	歳	82.5	歳	82.6	歳	82.9	歳
甲良町	81.9	歳	82.0	歳	82.2	歳	82.3	歳	82.6	歳
多賀町	83.0	歳	83.1	歳	83.1	歳	83.2	歳	83.4	歳
滋賀県	82.1	歳	82.1	歳	82.1	歳	82.3	歳	82.5	歳
国	82.0	歳	82.0	歳	82.1	歳	82.2	歳	82.4	歳

## 2. 平均寿命・平均自立期間

### (1) 平均寿命

滋賀県の男性の平均寿命は全国1位、女性の平均寿命は全国4位。

H27市町村生命表(厚生労働省)より

	男性	女性
大津市	81.92歳	87.76歳
彦根市	81.76歳	87.62歳
長浜市	81.40歳	87.57歳
近江八幡市	81.88歳	87.47歳
東近江市	81.53歳	87.67歳
草津市	82.62歳	87.88歳
守山市	82.23歳	87.59歳
野洲市	81.69歳	87.25歳
湖南市	81.58歳	87.49歳
甲賀市	81.58歳	87.63歳
高島市	81.83歳	87.90歳
米原市	81.64歳	87.48歳
栗東市	81.92歳	87.54歳
日野町	81.50歳	87.55歳
竜王町	81.72歳	87.51歳
愛荘町	81.25歳	87.50歳
豊郷町	81.72歳	87.53歳
甲良町	81.55歳	87.28歳
多賀町	81.79歳	87.54歳
滋賀県	81.79歳	87.62歳
国	80.79歳	87.05歳

### (2) 平均自立期間

滋賀県の平均要介護期間は、男性1.6歳、女性3.4歳。

滋賀県健康づくり支援資料集(令和元年度版)より

	男性(歳)		女性(歳)	
	平均自立期間	平均要介護期間	平均自立期間	平均要介護期間
大津市	80.1歳	1.8歳	83.8歳	4.0歳
彦根市	80.2歳	1.6歳	84.3歳	3.3歳
長浜市	79.8歳	1.6歳	83.9歳	3.7歳
近江八幡市	80.5歳	1.3歳	84.4歳	3.1歳
東近江市	80.3歳	1.2歳	85.0歳	2.7歳
草津市	81.2歳	1.4歳	84.9歳	3.0歳
守山市	80.4歳	1.8歳	83.9歳	3.7歳
野洲市	80.1歳	1.6歳	83.7歳	3.5歳
湖南市	79.9歳	1.7歳	84.1歳	3.4歳
甲賀市	80.2歳	1.3歳	84.7歳	3.0歳
高島市	80.5歳	1.3歳	84.7歳	3.2歳
米原市	79.8歳	1.8歳	83.7歳	3.7歳
栗東市	80.2歳	1.7歳	84.2歳	3.3歳
日野町	80.0歳	1.5歳	84.2歳	3.3歳
竜王町	80.2歳	1.5歳	84.2歳	3.3歳
愛荘町	79.8歳	1.4歳	84.3歳	3.2歳
豊郷町	80.4歳	1.4歳	84.4歳	3.1歳
甲良町	79.9歳	1.6歳	83.0歳	4.3歳
多賀町	80.6歳	1.2歳	84.6歳	2.9歳
滋賀県	80.2歳	1.6歳	84.2歳	3.4歳
国	79.3歳	1.5歳	83.8歳	3.3歳

### 3. 死亡の状況

#### (1) 死因別死亡数（令和2年）

死因別死亡数：人口動態調査 保管統計表・都道府県編・死亡・死因（厚生労働省）より

大津市	男性	女性
死亡総数	1,643	1,530
悪性新生物	535	405
"（胃）	61	38
"（肝及び肝内胆管）	31	20
"（気管、気管支及び肺）	142	69
"（大腸）	63	59
心疾患(高血圧性疾患を除く)	249	221
急性心筋梗塞	95	55
その他虚血性心疾患	31	20
心不全	71	87
脳血管疾患	102	117
くも膜下出血	9	16
脳内出血	40	32
脳梗塞	52	68
肺炎	83	59
慢性閉塞性肺疾患	41	6
肝疾患	27	24
腎不全	34	19
老衰	65	166
不慮の事故	61	44
自殺	35	19

彦根市	男性	女性
死亡総数	521	521
悪性新生物	166	119
"（胃）	20	10
"（肝及び肝内胆管）	8	7
"（気管、気管支及び肺）	38	19
"（大腸）	18	20
心疾患(高血圧性疾患を除く)	77	62
急性心筋梗塞	16	12
その他虚血性心疾患	18	7
心不全	28	34
脳血管疾患	28	39
くも膜下出血	1	3
脳内出血	12	7
脳梗塞	15	28
肺炎	35	20
慢性閉塞性肺疾患	11	1
肝疾患	8	5
腎不全	12	12
老衰	30	100
不慮の事故	18	11
自殺	7	5

長浜市	男性	女性
死亡総数	617	604
悪性新生物	194	119
"（胃）	24	10
"（肝及び肝内胆管）	13	3
"（気管、気管支及び肺）	50	10
"（大腸）	24	25
心疾患(高血圧性疾患を除く)	80	104
急性心筋梗塞	20	18
その他虚血性心疾患	13	4
心不全	24	53
脳血管疾患	35	61
くも膜下出血	6	8
脳内出血	12	17
脳梗塞	17	35
肺炎	30	20
慢性閉塞性肺疾患	16	1
肝疾患	11	7
腎不全	19	13
老衰	42	101
不慮の事故	22	19
自殺	8	4

近江八幡市	男性	女性
死亡総数	423	394
悪性新生物	144	101
"（胃）	22	9
"（肝及び肝内胆管）	7	3
"（気管、気管支及び肺）	49	14
"（大腸）	11	13
心疾患(高血圧性疾患を除く)	54	66
急性心筋梗塞	16	19
その他虚血性心疾患	10	8
心不全	16	21
脳血管疾患	23	29
くも膜下出血	1	3
脳内出血	6	6
脳梗塞	15	19
肺炎	12	13
慢性閉塞性肺疾患	13	3
肝疾患	4	3
腎不全	10	6
老衰	23	51
不慮の事故	15	18
自殺	12	4

東近江市	男性	女性
死亡総数	537	538
悪性新生物	179	123
"（胃）	20	10
"（肝及び肝内胆管）	7	5
"（気管、気管支及び肺）	52	24
"（大腸）	16	12
心疾患(高血圧性疾患を除く)	81	97
急性心筋梗塞	35	18
その他虚血性心疾患	5	11
心不全	25	45
脳血管疾患	28	40
くも膜下出血	2	3
脳内出血	9	12
脳梗塞	17	22
肺炎	32	20
慢性閉塞性肺疾患	8	1
肝疾患	5	5
腎不全	16	16
老衰	24	67
不慮の事故	22	9
自殺	11	11

草津市	男性	女性
死亡総数	476	414
悪性新生物	147	111
"（胃）	19	11
"（肝及び肝内胆管）	7	5
"（気管、気管支及び肺）	38	12
"（大腸）	13	20
心疾患(高血圧性疾患を除く)	75	89
急性心筋梗塞	23	18
その他虚血性心疾患	11	4
心不全	22	36
脳血管疾患	27	28
くも膜下出血	0	1
脳内出血	13	14
脳梗塞	14	12
肺炎	24	14
慢性閉塞性肺疾患	9	3
肝疾患	10	0
腎不全	15	14
老衰	19	38
不慮の事故	10	22
自殺	13	5

守山市	男性	女性
死亡総数	335	272
悪性新生物	108	64
"（胃）	17	6
"（肝及び肝内胆管）	5	1
"（気管、気管支及び肺）	33	10
"（大腸）	10	12
心疾患(高血圧性疾患を除く)	43	35
急性心筋梗塞	16	7
その他虚血性心疾患	4	4
心不全	8	11
脳血管疾患	27	20
くも膜下出血	1	2
脳内出血	11	5
脳梗塞	15	13
肺炎	17	10
慢性閉塞性肺疾患	6	0
肝疾患	5	3
腎不全	5	7
老衰	22	33
不慮の事故	14	5
自殺	6	4

野洲市	男性	女性
死亡総数	215	222
悪性新生物	77	52
"（胃）	4	7
"（肝及び肝内胆管）	7	3
"（気管、気管支及び肺）	23	6
"（大腸）	13	17
心疾患(高血圧性疾患を除く)	29	34
急性心筋梗塞	10	8
その他虚血性心疾患	4	3
心不全	5	15
脳血管疾患	16	13
くも膜下出血	1	2
脳内出血	9	2
脳梗塞	6	8
肺炎	14	6
慢性閉塞性肺疾患	5	0
肝疾患	2	4
腎不全	3	4
老衰	7	27
不慮の事故	9	3
自殺	2	7

湖南市	男性	女性
死亡総数	224	217
悪性新生物	80	52
"（胃）	19	5
"（肝及び肝内胆管）	2	5
"（気管、気管支及び肺）	21	15
"（大腸）	12	6
心疾患(高血圧性疾患を除く)	29	71
急性心筋梗塞	4	8
その他虚血性心疾患	3	0
心不全	19	57
脳血管疾患	15	10
くも膜下出血	2	1
脳内出血	8	2
脳梗塞	5	6
肺炎	13	11
慢性閉塞性肺疾患	5	0
肝疾患	4	2
腎不全	6	4
老衰	3	17
不慮の事故	9	6
自殺	10	7

甲賀市	男性	女性
死亡総数	448	497
悪性新生物	155	125
"（胃）	10	9
"（肝及び肝内胆管）	14	7
"（気管、気管支及び肺）	38	17
"（大腸）	21	28
心疾患(高血圧性疾患を除く)	64	107
急性心筋梗塞	18	18
その他虚血性心疾患	16	9
心不全	19	65
脳血管疾患	37	25
くも膜下出血	3	6
脳内出血	17	3
脳梗塞	17	16
肺炎	24	17
慢性閉塞性肺疾患	8	1
肝疾患	5	4
腎不全	8	2
老衰	14	91
不慮の事故	16	15
自殺	11	3

高島市	男性	女性
死亡総数	332	314
悪性新生物	111	76
"（胃）	21	9
"（肝及び肝内胆管）	7	4
"（気管、気管支及び肺）	30	15
"（大腸）	8	7
心疾患(高血圧性疾患を除く)	56	49
急性心筋梗塞	13	10
その他虚血性心疾患	13	7
心不全	22	27
脳血管疾患	20	13
くも膜下出血	1	1
脳内出血	10	3
脳梗塞	9	9
肺炎	13	12
慢性閉塞性肺疾患	2	0
肝疾患	3	1
腎不全	10	7
老衰	22	57
不慮の事故	8	7
自殺	8	5

米原市	男性	女性
死亡総数	245	235
悪性新生物	74	57
"（胃）	13	2
"（肝及び肝内胆管）	7	7
"（気管、気管支及び肺）	24	7
"（大腸）	8	13
心疾患(高血圧性疾患を除く)	32	37
急性心筋梗塞	10	11
その他虚血性心疾患	3	2
心不全	12	14
脳血管疾患	12	7
くも膜下出血	0	2
脳内出血	6	2
脳梗塞	5	3
肺炎	18	10
慢性閉塞性肺疾患	6	1
肝疾患	2	2
腎不全	5	4
老衰	13	60
不慮の事故	6	10
自殺	2	1



栗東市	男性	女性
死亡総数	244	210
悪性新生物	70	52
" (胃)	10	7
" (肝及び肝内胆管)	5	2
" (気管、気管支及び肺)	16	7
" (大腸)	5	4
心疾患(高血圧性疾患を除く)	31	29
急性心筋梗塞	9	5
その他虚血性心疾患	3	2
心不全	10	13
脳血管疾患	24	16
くも膜下出血	1	1
脳内出血	8	1
脳梗塞	15	14
肺炎	10	13
慢性閉塞性肺疾患	9	3
肝疾患	6	2
腎不全	5	5
老衰	11	23
不慮の事故	9	10
自殺	9	0

日野町	男性	女性
死亡総数	108	134
悪性新生物	31	21
" (胃)	5	3
" (肝及び肝内胆管)	1	1
" (気管、気管支及び肺)	10	1
" (大腸)	3	4
心疾患(高血圧性疾患を除く)	20	15
急性心筋梗塞	3	3
その他虚血性心疾患	4	1
心不全	10	10
脳血管疾患	7	11
くも膜下出血	2	0
脳内出血	1	6
脳梗塞	4	3
肺炎	5	8
慢性閉塞性肺疾患	4	2
肝疾患	3	1
腎不全	0	2
老衰	15	40
不慮の事故	6	5
自殺	2	4

竜王町	男性	女性
死亡総数	62	68
悪性新生物	22	14
" (胃)	3	2
" (肝及び肝内胆管)	5	1
" (気管、気管支及び肺)	2	0
" (大腸)	1	4
心疾患(高血圧性疾患を除く)	10	10
急性心筋梗塞	3	5
その他虚血性心疾患	1	1
心不全	3	2
脳血管疾患	7	5
くも膜下出血	1	0
脳内出血	3	1
脳梗塞	3	4
肺炎	2	1
慢性閉塞性肺疾患	0	0
肝疾患	1	0
腎不全	1	0
老衰	3	16
不慮の事故	2	3
自殺	1	1

愛荘町	男性	女性
死亡総数	100	73
悪性新生物	38	12
" (胃)	6	1
" (肝及び肝内胆管)	1	2
" (気管、気管支及び肺)	12	3
" (大腸)	7	1
心疾患(高血圧性疾患を除く)	4	18
急性心筋梗塞	1	3
その他虚血性心疾患	0	2
心不全	3	9
脳血管疾患	7	5
くも膜下出血	1	2
脳内出血	3	2
脳梗塞	3	1
肺炎	10	6
慢性閉塞性肺疾患	1	0
肝疾患	0	1
腎不全	3	5
老衰	10	9
不慮の事故	2	1
自殺	4	0

豊郷町	男性	女性
死亡総数	42	35
悪性新生物	16	7
" (胃)	2	1
" (肝及び肝内胆管)	3	1
" (気管、気管支及び肺)	3	1
" (大腸)	2	0
心疾患(高血圧性疾患を除く)	7	4
急性心筋梗塞	0	0
その他虚血性心疾患	2	0
心不全	3	2
脳血管疾患	2	2
くも膜下出血	0	0
脳内出血	0	1
脳梗塞	2	1
肺炎	2	3
慢性閉塞性肺疾患	1	0
肝疾患	0	0
腎不全	1	0
老衰	2	7
不慮の事故	3	3
自殺	0	0

甲良町	男性	女性
死亡総数	36	45
悪性新生物	8	5
" (胃)	0	2
" (肝及び肝内胆管)	0	0
" (気管、気管支及び肺)	1	0
" (大腸)	2	1
心疾患(高血圧性疾患を除く)	5	4
急性心筋梗塞	2	1
その他虚血性心疾患	3	1
心不全	0	2
脳血管疾患	4	4
くも膜下出血	0	1
脳内出血	1	0
脳梗塞	3	3
肺炎	3	3
慢性閉塞性肺疾患	1	1
肝疾患	0	0
腎不全	1	1
老衰	0	12
不慮の事故	1	1
自殺	0	0

多賀町	男性	女性
死亡総数	53	55
悪性新生物	14	15
" (胃)	1	3
" (肝及び肝内胆管)	1	1
" (気管、気管支及び肺)	4	4
" (大腸)	1	0
心疾患(高血圧性疾患を除く)	4	9
急性心筋梗塞	1	1
その他虚血性心疾患	1	0
心不全	2	6
脳血管疾患	3	4
くも膜下出血	0	1
脳内出血	2	2
脳梗塞	1	1
肺炎	2	2
慢性閉塞性肺疾患	1	0
肝疾患	0	0
腎不全	3	2
老衰	3	9
不慮の事故	4	0
自殺	3	1

## (2) EBSMR (2010年～2019年) レーダーチャート

「滋賀県の死因統計解析 市町別標準化死亡比(2010-2019)」(衛生科学センター発行) より

### 市町別レーダーチャート (2010～2019年)

#### 大津市 EBSMR (2010-2019) 男性

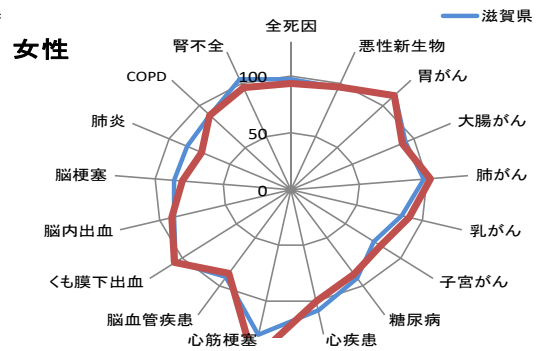
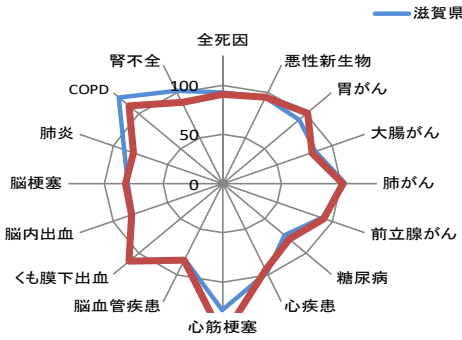

#### 彦根市 EBSMR (2010-2019) 男性

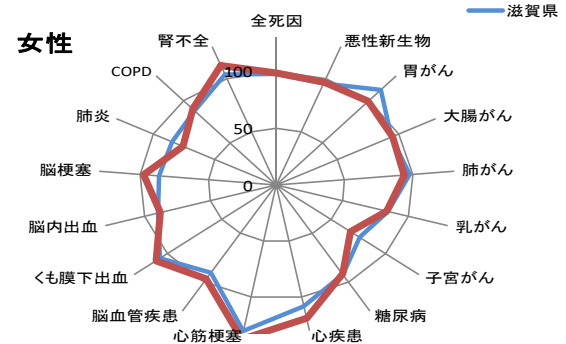
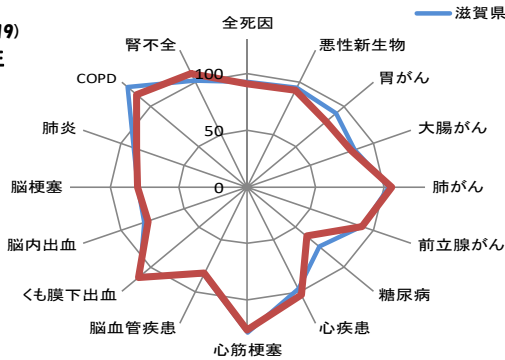

#### 長浜市 EBSMR (2010-2019) 男性

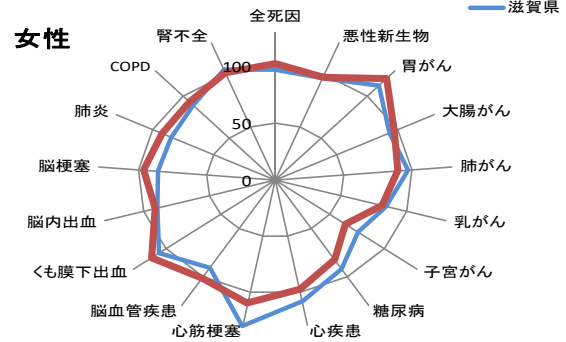
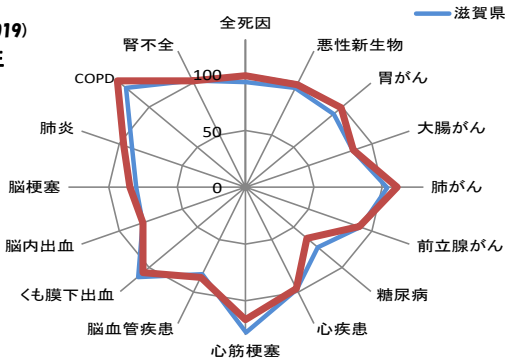

#### 近江八幡市 EBSMR (2010-2019) 男性

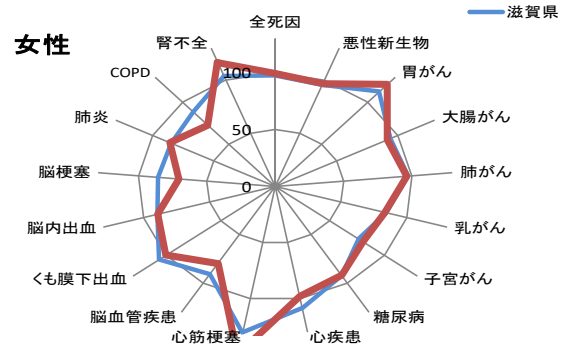
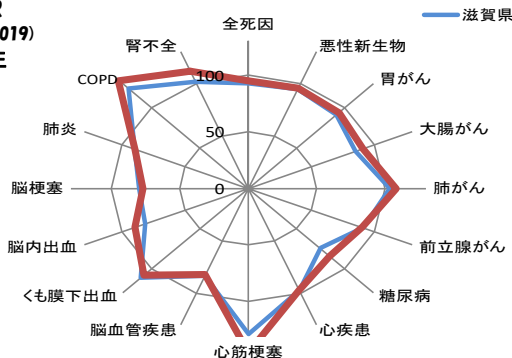

**草津市**  
EBSMR  
(2010-2019)  
男性

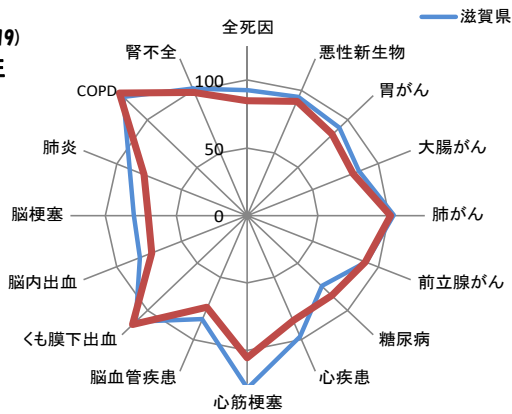

**女性**

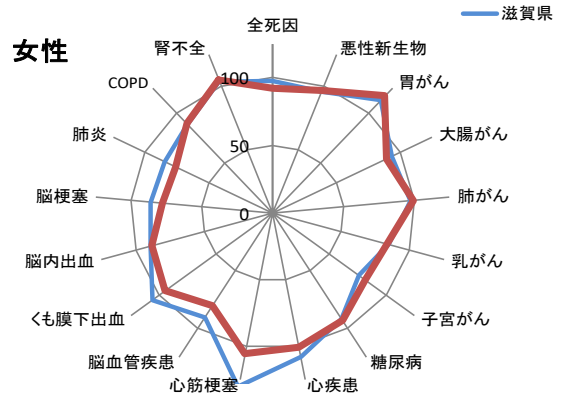

**守山市**  
EBSMR  
(2010-2019)  
男性

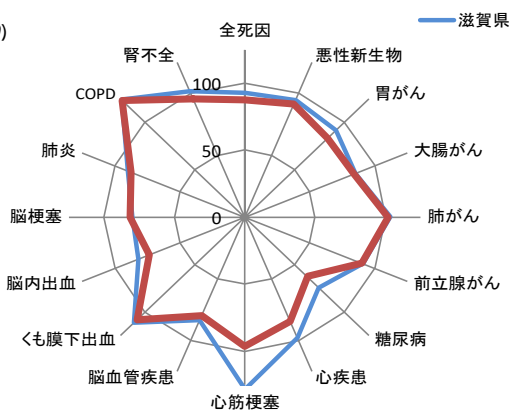

**女性**

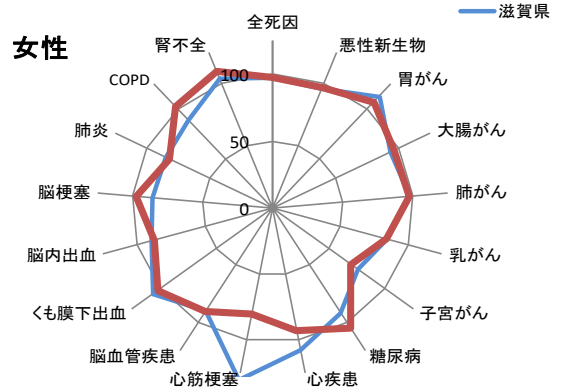

**栗東市**  
EBSMR  
(2010-2019)  
男性

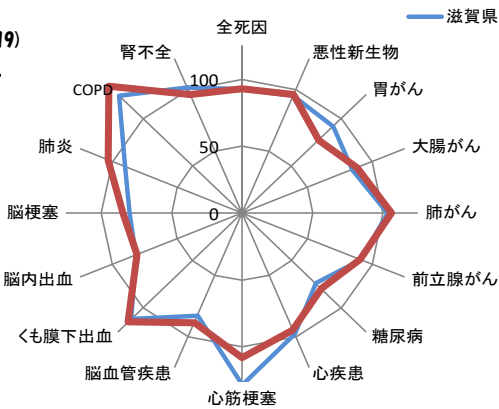

**女性**

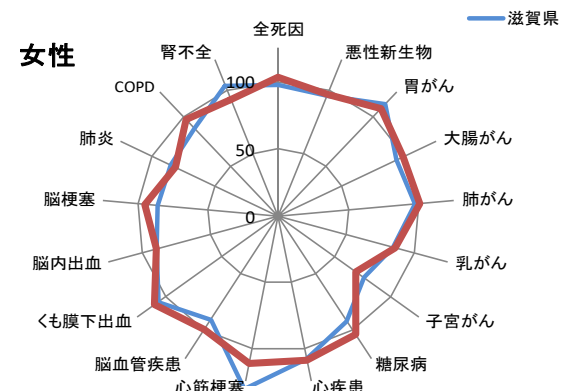

**甲賀市**  
EBSMR  
(2010-2019)  
男性

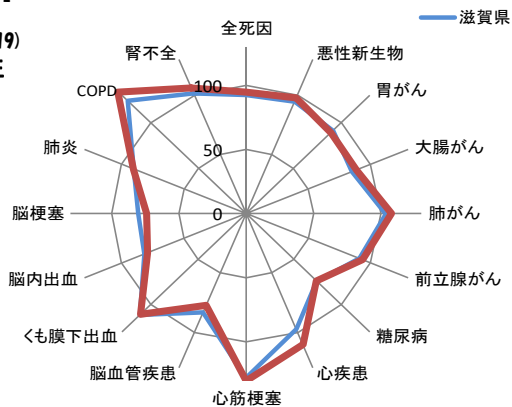

**女性**

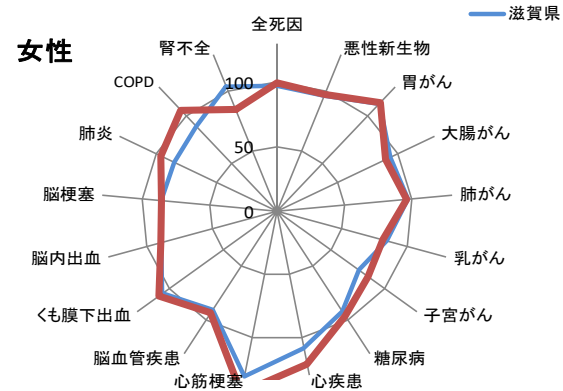

**野洲市**  
EBSMR  
(2010-2019)  
男性

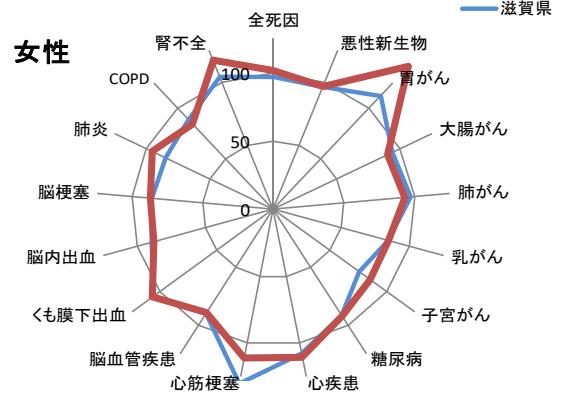
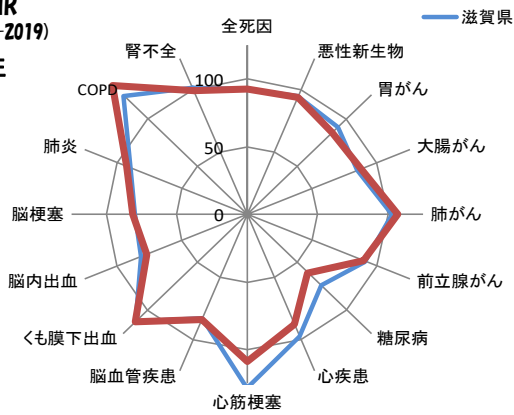

**湖南市**  
EBSMR  
(2010-2019)  
男性

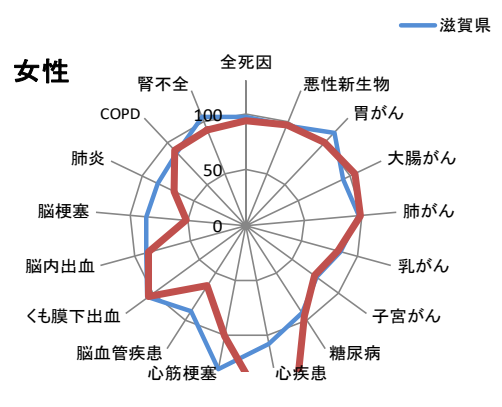
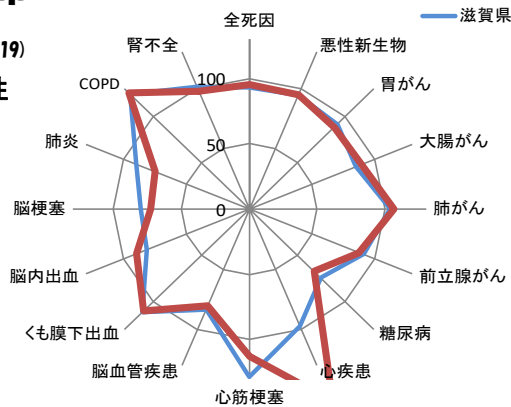

**高島市**  
EBSMR  
(2010-2019)  
男性

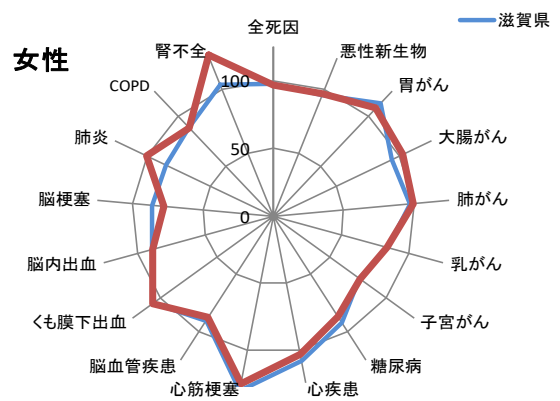
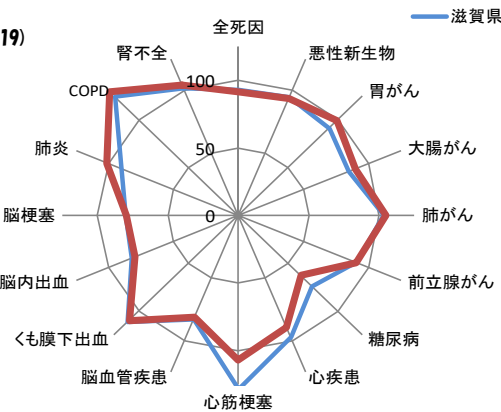

**東近江市**  
EBSMR  
(2010-2019)  
男性

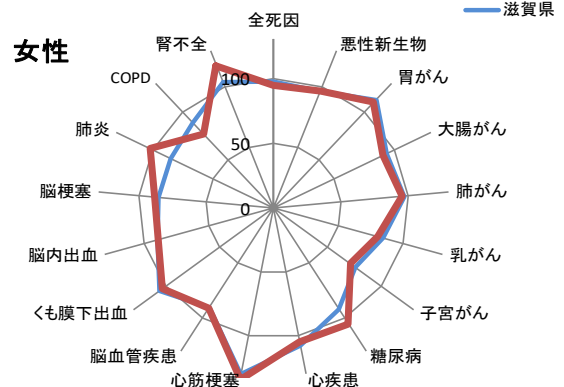
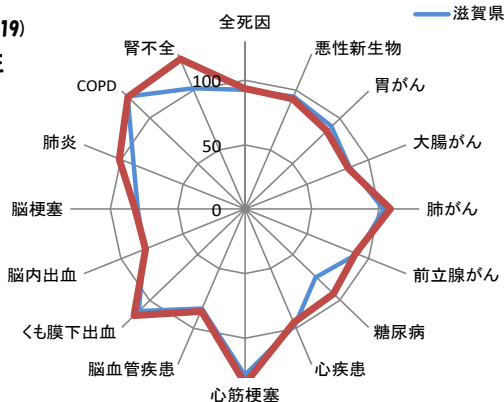

**米原市**  
EBSMR  
(2010-2019)  
男性

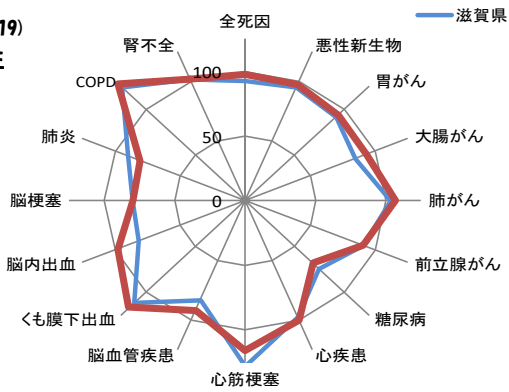

**女性**

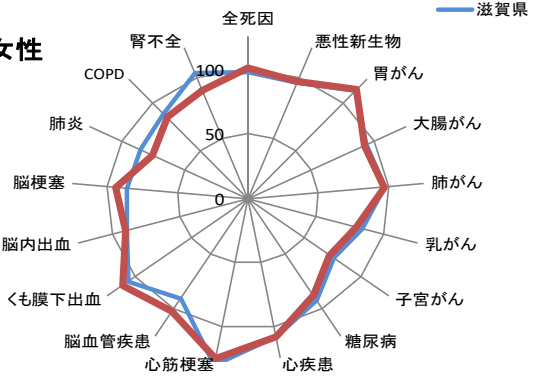

**日野町**  
EBSMR  
(2010-2019)  
男性

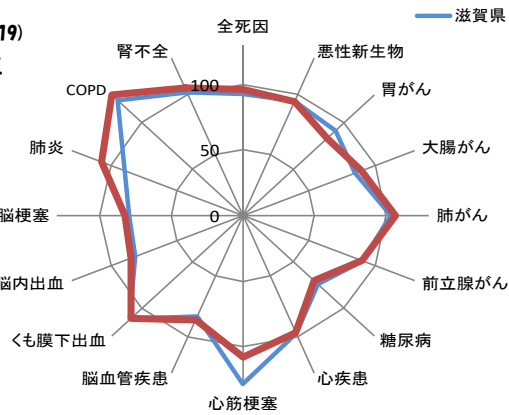

**女性**

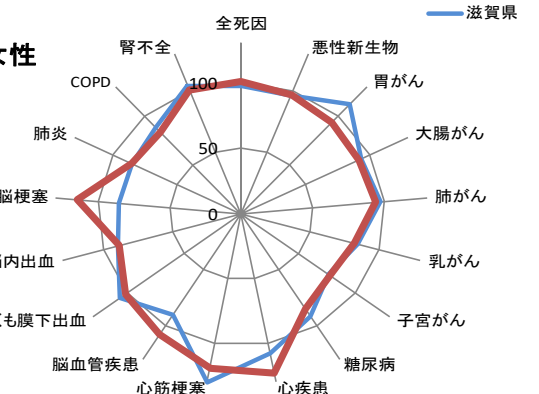

**竜王町**  
EBSMR  
(2010-2019)  
男性

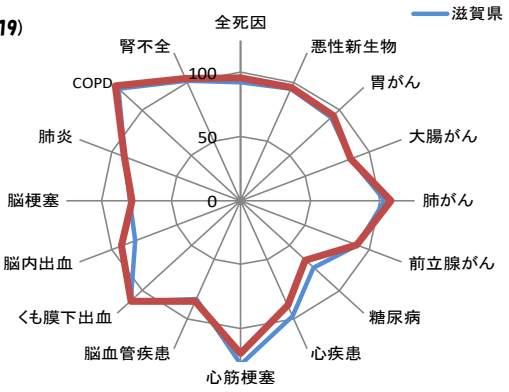

**女性**

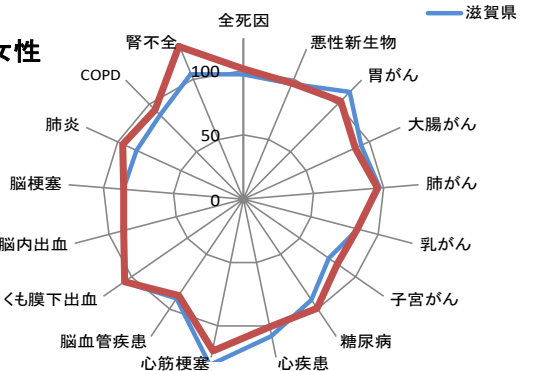

**愛荘町**  
EBSMR  
(2010-2019)  
男性

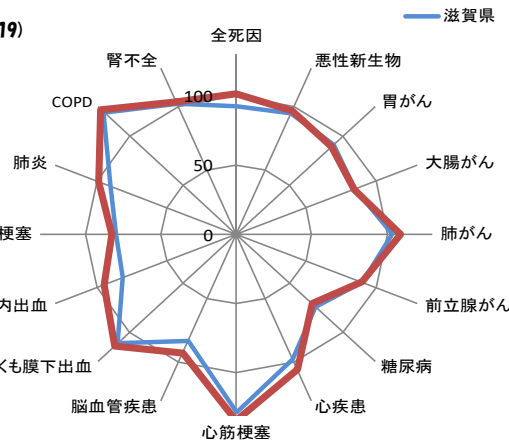

**女性**

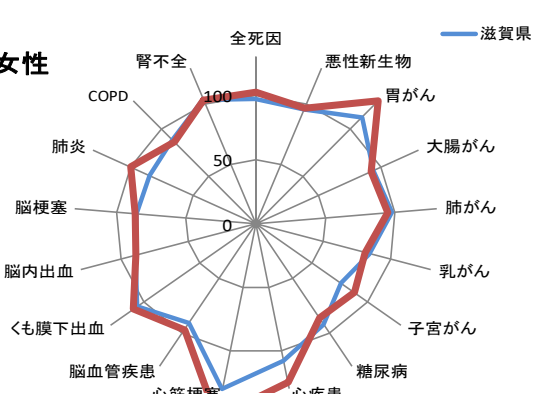

**豊郷町**  
EBSMR  
(2010-2019)  
男性

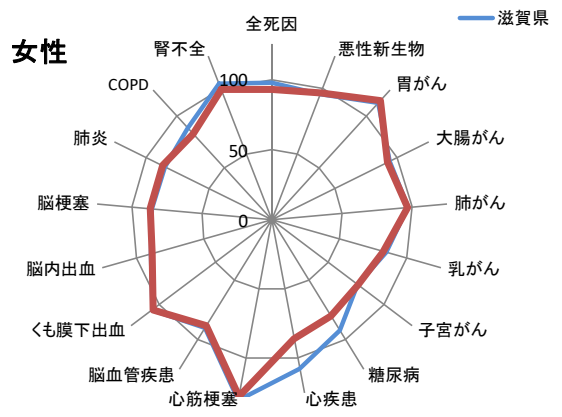
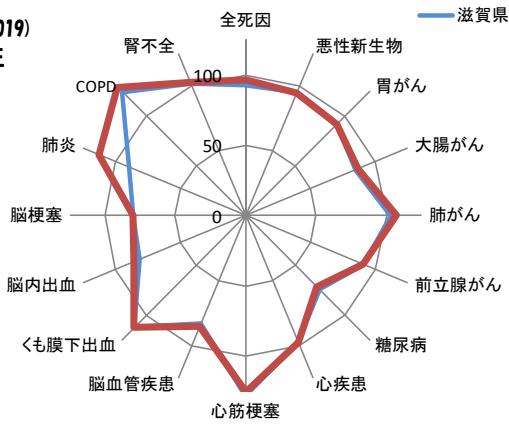

**甲良町**  
EBSMR  
(2010-2019)  
男性

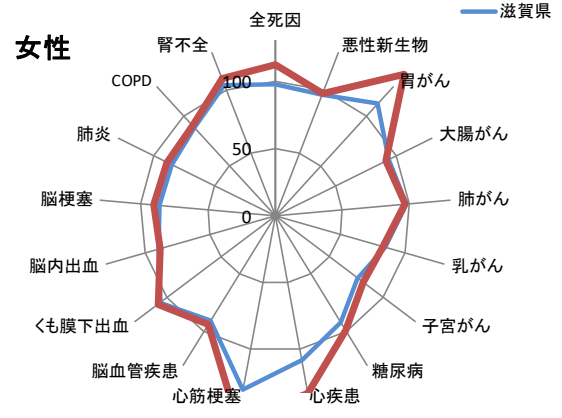
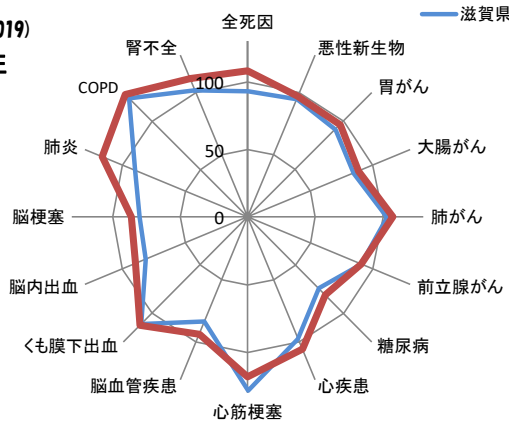

**多賀町**  
EBSMR  
(2010-2019)  
男性

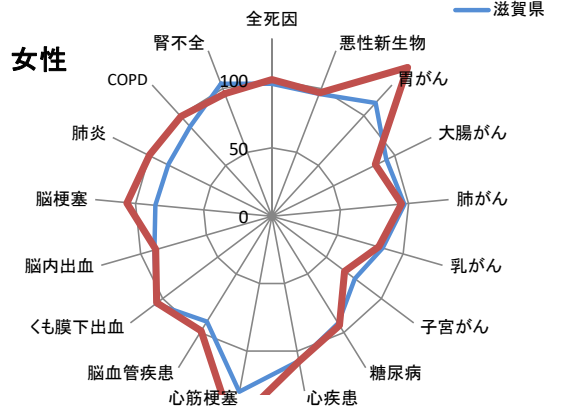
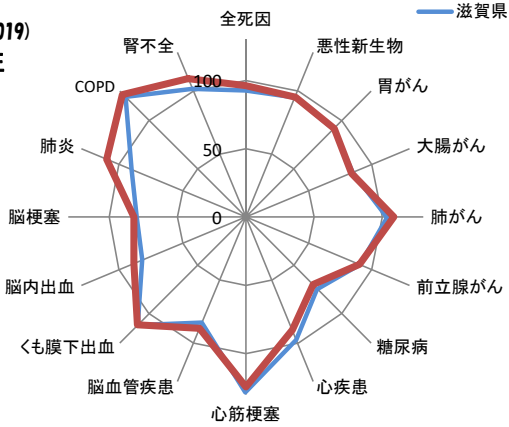

# 保健所別レーダーチャート（2010～2019年）

## 大津市保健所

SMR

(2010-2019)

男性

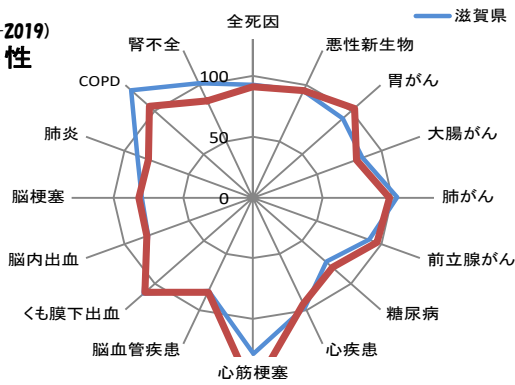

女性

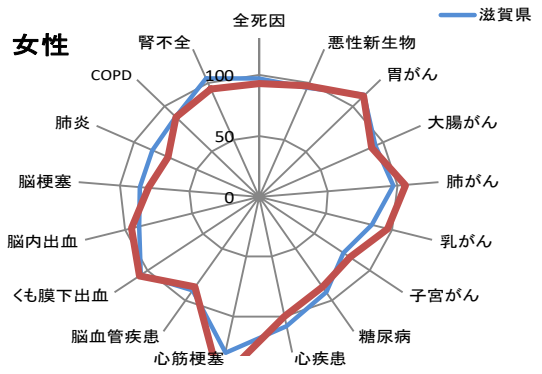

## 草津保健所

SMR

(2010-2019)

男性

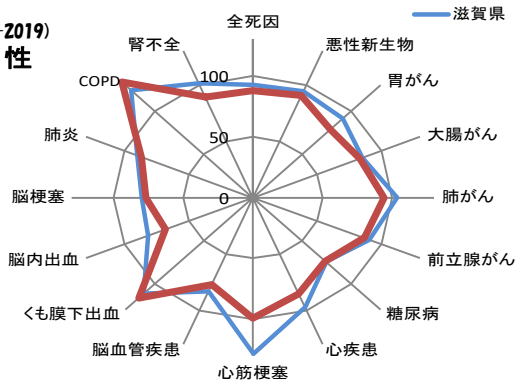

女性

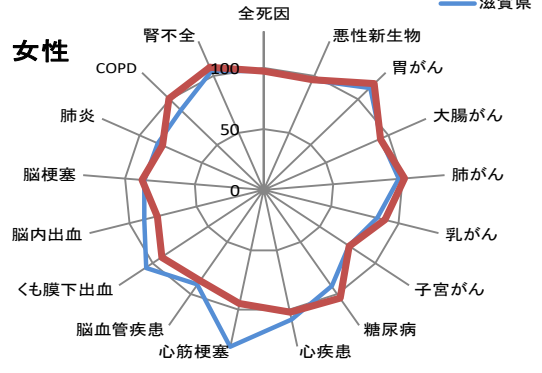

## 甲賀保健所

SMR

(2010-2019)

男性

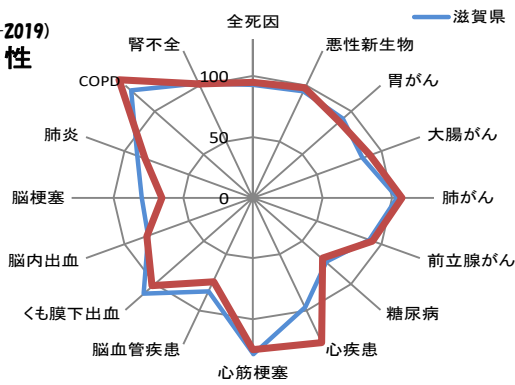

女性

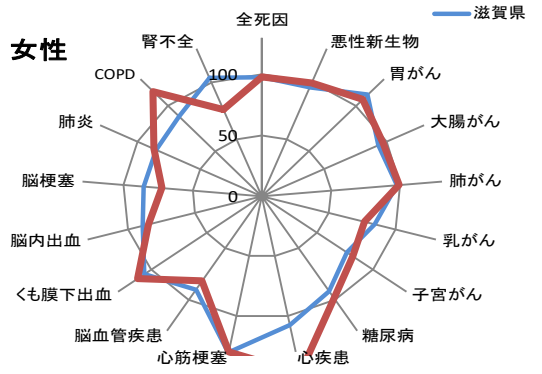

## 東近江保健所

SMR

(2010-2019)

男性

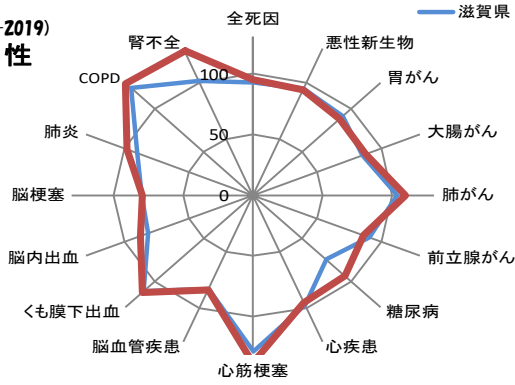

女性

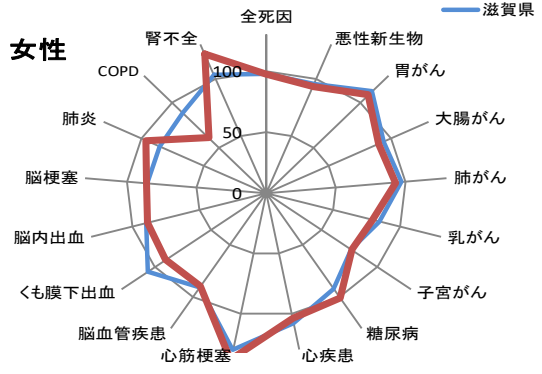

### 彦根保健所

SMR

(2010-2019)

男性

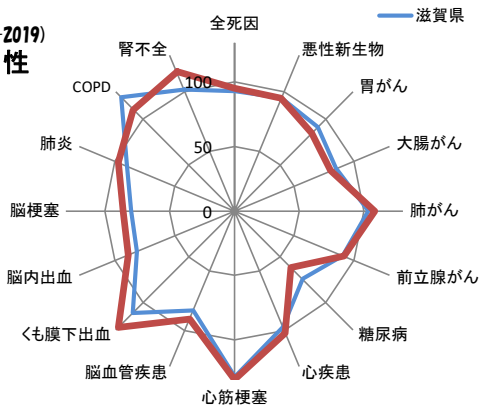

女性

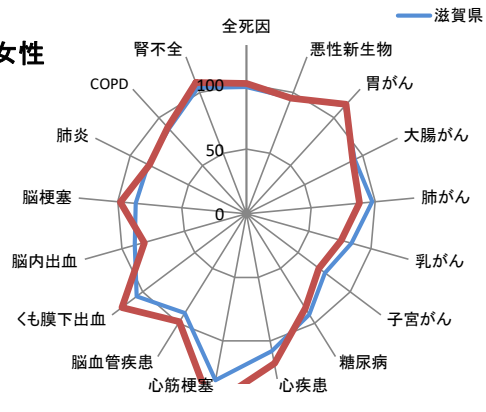

### 長浜保健所

SMR

(2010-2019)

男性

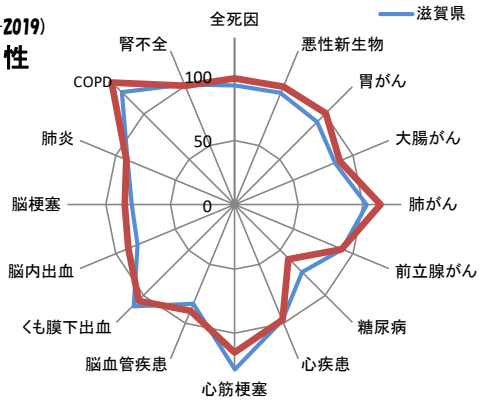

女性

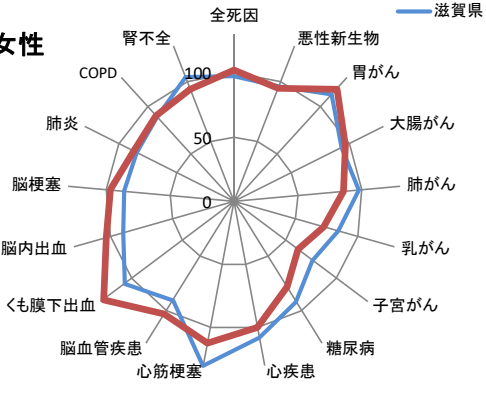

### 高島保健所

SMR

(2010-2019)

男性

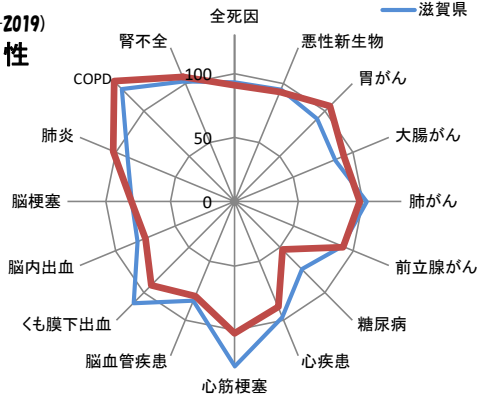

女性

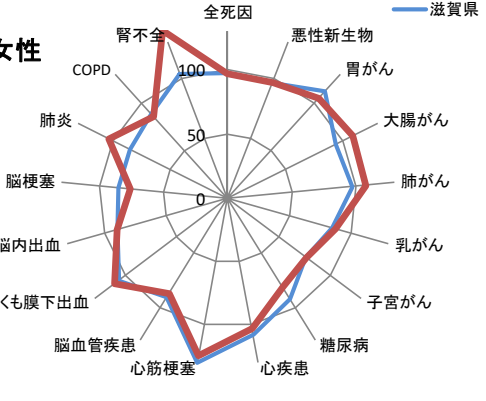



#### 4. 介護の状況（各年度末の状況）

##### （1）認定者数・認定率

認定者数は各年度末の状況。

\*認定率は、認定者数（年度内の平均値）÷介護保険被保険者数（国勢調査）で算出。

H28～H29はH22国勢調査。H30、R1、R2はH27国勢調査。

	H28		H29		H30		R1		R2	
	認定者数	認定率	認定者数	認定率	認定者数	認定率	認定者数	認定率	認定者数	認定率
大津市	16,565人	23.7%	16,255人	19.3%	16,802人	19.5%	17,387人	20.3%	18,104人	21.0%
彦根市	4,733人	20.5%	4,909人	18.2%	5,006人	18.7%	5,273人	19.3%	5,289人	19.7%
長浜市	6,136人	20.7%	6,251人	19.4%	6,316人	19.7%	6,530人	20.2%	6,667人	20.7%
近江八幡市	3,301人	18.3%	3,348人	15.7%	3,387人	15.9%	3,457人	16.2%	3,460人	16.3%
東近江市	4,657人	18.6%	4,708人	16.6%	4,742人	16.6%	4,801人	16.7%	4,876人	17.0%
草津市	4,490人	20.5%	4,677人	16.8%	4,867人	17.5%	5,083人	18.3%	5,316人	19.0%
守山市	2,981人	22.3%	2,863人	17.5%	2,950人	17.4%	3,090人	18.1%	3,181人	18.7%
野洲市	2,238人	21.5%	2,225人	18.2%	2,287人	18.6%	2,371人	19.2%	2,449人	19.6%
湖南市	1,909人	20.0%	1,817人	15.8%	1,896人	15.5%	1,974人	16.4%	2,039人	16.7%
甲賀市	4,361人	20.6%	4,417人	18.6%	4,597人	19.1%	4,614人	19.5%	4,622人	19.6%
高島市	3,088人	20.7%	3,265人	19.7%	3,360人	20.4%	3,420人	20.7%	3,455人	21.0%
米原市	2,060人	20.1%	2,127人	19.3%	2,199人	19.8%	2,297人	20.7%	2,277人	21.0%
栗東市	1,874人	19.7%	1,907人	15.9%	2,008人	16.3%	2,055人	16.9%	2,153人	17.4%
日野町	1,079人	19.3%	1,061人	17.3%	1,048人	17.1%	1,075人	17.3%	1,107人	17.4%
竜王町	520人	21.3%	555人	17.7%	558人	18.4%	569人	18.6%	571人	18.8%
愛荘町	825人	20.3%	811人	17.7%	825人	17.8%	833人	18.1%	825人	18.0%
豊郷町	391人	20.6%	391人	19.5%	384人	19.2%	391人	19.5%	396人	19.6%
甲良町	466人	23.7%	424人	20.7%	452人	19.9%	450人	20.6%	448人	20.8%
多賀町	397人	17.3%	407人	16.6%	399人	16.2%	380人	15.9%	360人	15.1%
滋賀県		21.0%		18.1%		18.4%		18.9%		19.4%
国		21.2%		18.8%		19.2%		19.6%		19.9%

##### （2）新規認定者数・1号保険者新規認定率

新規認定者数は各年度3月時点で初回認定時が各年度内の人数。

\*新規認定率は、新規認定者数（年度内の平均値）÷介護保険被保険者数（国勢調査）で算出。H28～H29はH22国勢調査。H30、R1、R2はH27国勢調査。

	H28		H29		H30		R1		R2	
	新規認定者数	新規認定率	新規認定者数	新規認定率	新規認定者数	新規認定率	新規認定者数	新規認定率	新規認定者数	新規認定率
大津市	2,320人	0.3%	2,279人	0.3%	2,120人	0.3%	2,334人	0.3%	2,402人	0.3%
彦根市	656人	0.3%	716人	0.3%	524人	0.3%	815人	0.3%	721人	0.3%
長浜市	851人	0.3%	908人	0.3%	719人	0.3%	933人	0.3%	885人	0.3%
近江八幡市	536人	0.3%	536人	0.3%	413人	0.2%	526人	0.2%	486人	0.2%
東近江市	692人	0.3%	707人	0.3%	566人	0.2%	655人	0.2%	607人	0.2%
草津市	675人	0.3%	719人	0.3%	540人	0.3%	775人	0.3%	764人	0.3%
守山市	459人	0.3%	402人	0.3%	327人	0.2%	483人	0.3%	452人	0.3%
野洲市	350人	0.3%	334人	0.3%	233人	0.3%	323人	0.3%	347人	0.3%
湖南市	320人	0.2%	290人	0.2%	246人	0.3%	285人	0.3%	313人	0.3%
甲賀市	743人	0.3%	633人	0.3%	550人	0.3%	611人	0.3%	592人	0.3%
高島市	483人	0.3%	494人	0.3%	406人	0.3%	478人	0.3%	457人	0.3%
米原市	348人	0.3%	289人	0.3%	250人	0.3%	306人	0.3%	270人	0.3%
栗東市	283人	0.3%	305人	0.3%	253人	0.3%	313人	0.3%	359人	0.3%
日野町	163人	0.3%	151人	0.3%	129人	0.3%	161人	0.3%	170人	0.3%
竜王町	84人	0.3%	84人	0.3%	61人	0.3%	91人	0.3%	66人	0.2%
愛荘町	125人	0.2%	122人	0.2%	102人	0.3%	111人	0.2%	106人	0.2%
豊郷町	58人	0.3%	55人	0.3%	37人	0.3%	51人	0.3%	48人	0.2%
甲良町	57人	0.2%	53人	0.2%	54人	0.3%	55人	0.3%	45人	0.2%
多賀町	60人	0.2%	60人	0.2%	35人	0.2%	43人	0.2%	40人	0.2%
滋賀県		0.3%		0.3%		0.3%		0.3%		0.3%
国		0.3%		0.3%		0.3%		0.3%		0.3%

### (3) 要介護者の有病状況（国保・後期）

\*要介護者の有病状況は、各疾病のレセプトを持つ介護認定者数÷介護認定者数で算出

	大津市					彦根市					長浜市				
	H28	H29	H30	R1	R2	H28	H29	H30	R1	R2	H28	H29	H30	R1	R2
糖尿病	27.5 %	27.1 %	27.3 %	27.7 %	27.1 %	23.4 %	23.5 %	24.2 %	24.1 %	23.5 %	23.6 %	23.1 %	22.8 %	23.2 %	22.5 %
高血圧症	55.2 %	54.7 %	55.3 %	55.4 %	54.6 %	56.5 %	57.0 %	58.0 %	58.1 %	57.3 %	56.9 %	56.8 %	57.5 %	57.2 %	55.3 %
脂質異常症	32.8 %	32.6 %	33.3 %	34.1 %	33.7 %	30.9 %	31.0 %	31.4 %	32.1 %	31.9 %	27.9 %	28.3 %	29.2 %	30.1 %	29.2 %
心臓病	65.6 %	65.2 %	65.4 %	65.2 %	63.7 %	67.7 %	68.2 %	68.8 %	68.4 %	67.3 %	66.1 %	66.1 %	66.4 %	65.9 %	64.1 %
脳疾患	23.4 %	22.8 %	22.4 %	22.1 %	21.3 %	25.8 %	25.5 %	24.8 %	22.2 %	21.0 %	24.2 %	23.9 %	23.3 %	22.1 %	20.7 %
がん	12.4 %	12.6 %	13.0 %	13.0 %	12.4 %	9.6 %	10.0 %	10.7 %	10.5 %	10.5 %	10.5 %	10.9 %	10.9 %	11.0 %	11.0 %
筋・骨格	56.9 %	56.5 %	56.8 %	56.9 %	55.9 %	54.4 %	56.0 %	57.7 %	57.4 %	56.9 %	59.0 %	59.5 %	59.9 %	59.7 %	57.9 %
精神	37.6 %	38.1 %	38.4 %	38.6 %	37.6 %	39.7 %	39.9 %	39.9 %	38.1 %	37.0 %	39.6 %	39.8 %	40.6 %	40.6 %	40.0 %
(再)認知症	23.3 %	24.0 %	24.6 %	24.7 %	24.1 %	26.7 %	26.8 %	27.1 %	25.5 %	24.9 %	26.8 %	27.2 %	28.5 %	28.2 %	27.3 %
アルツハイマー病	19.7 %	20.2 %	20.2 %	19.9 %	19.0 %	22.8 %	22.9 %	22.8 %	21.7 %	21.1 %	23.0 %	23.2 %	24.0 %	23.4 %	22.3 %

	近江八幡市					東近江市					草津市				
	H28	H29	H30	R1	R2	H28	H29	H30	R1	R2	H28	H29	H30	R1	R2
糖尿病	23.2 %	23.8 %	24.1 %	24.6 %	24.5 %	23.3 %	23.6 %	23.8 %	24.2 %	24.0 %	27.0 %	27.1 %	27.5 %	27.1 %	26.8 %
高血圧症	56.1 %	55.7 %	56.0 %	56.2 %	55.1 %	54.6 %	54.9 %	54.5 %	55.2 %	54.2 %	54.4 %	55.5 %	55.7 %	55.4 %	54.9 %
脂質異常症	28.9 %	29.2 %	30.3 %	30.8 %	30.9 %	28.9 %	30.5 %	30.8 %	31.2 %	31.1 %	32.9 %	33.9 %	34.4 %	35.4 %	35.2 %
心臓病	65.3 %	65.2 %	65.9 %	66.5 %	65.2 %	67.2 %	67.5 %	66.8 %	66.9 %	65.9 %	63.7 %	64.5 %	64.3 %	63.6 %	62.7 %
脳疾患	23.3 %	22.6 %	22.5 %	21.9 %	21.1 %	27.2 %	26.5 %	25.8 %	24.6 %	23.2 %	23.5 %	23.8 %	23.0 %	22.1 %	21.1 %
がん	9.6 %	9.6 %	9.9 %	10.1 %	10.4 %	11.1 %	11.4 %	11.7 %	11.6 %	10.9 %	10.6 %	11.0 %	11.0 %	11.3 %	11.5 %
筋・骨格	51.7 %	52.5 %	53.4 %	54.4 %	54.2 %	55.6 %	56.5 %	55.9 %	55.5 %	54.7 %	52.1 %	52.7 %	53.7 %	53.5 %	52.8 %
精神	39.9 %	40.4 %	41.0 %	41.3 %	41.3 %	39.1 %	39.8 %	39.9 %	39.8 %	39.7 %	37.4 %	38.4 %	38.5 %	37.9 %	37.0 %
(再)認知症	27.8 %	28.6 %	29.2 %	30.5 %	30.8 %	26.9 %	27.9 %	28.7 %	28.8 %	29.0 %	25.1 %	26.4 %	26.3 %	26.1 %	25.0 %
アルツハイマー病	24.6 %	25.7 %	26.3 %	27.2 %	27.4 %	22.9 %	23.6 %	23.9 %	23.3 %	22.8 %	21.4 %	22.4 %	21.9 %	21.4 %	20.1 %

	守山市					野洲市					湖南市				
	H28	H29	H30	R1	R2	H28	H29	H30	R1	R2	H28	H29	H30	R1	R2
糖尿病	29.9 %	30.5 %	30.6 %	30.0 %	28.5 %	25.6 %	25.1 %	25.4 %	25.6 %	25.3 %	19.4 %	21.2 %	22.3 %	24.0 %	24.3 %
高血圧症	58.8 %	58.2 %	57.8 %	58.3 %	58.3 %	52.4 %	52.1 %	51.5 %	51.9 %	52.2 %	48.5 %	50.2 %	53.6 %	55.4 %	55.9 %
脂質異常症	34.2 %	33.3 %	34.1 %	34.8 %	35.2 %	29.2 %	29.1 %	28.8 %	29.3 %	29.8 %	23.0 %	24.0 %	26.9 %	29.2 %	30.2 %
心臓病	68.0 %	67.5 %	67.0 %	66.9 %	66.6 %	61.9 %	61.8 %	61.0 %	61.0 %	61.5 %	57.4 %	58.7 %	61.9 %	63.6 %	63.5 %
脳疾患	25.7 %	25.4 %	25.1 %	24.2 %	22.6 %	24.2 %	24.1 %	23.2 %	21.5 %	20.6 %	21.3 %	21.7 %	22.0 %	22.1 %	22.3 %
がん	11.0 %	11.2 %	10.9 %	10.7 %	10.1 %	10.4 %	10.5 %	11.0 %	10.8 %	10.8 %	9.3 %	10.3 %	10.9 %	11.4 %	11.9 %
筋・骨格	57.7 %	57.6 %	58.2 %	59.6 %	58.9 %	53.3 %	53.5 %	53.3 %	54.0 %	53.8 %	47.3 %	49.6 %	53.5 %	54.4 %	51.8 %
精神	38.6 %	39.6 %	40.4 %	40.1 %	40.0 %	37.8 %	38.6 %	38.0 %	37.3 %	37.3 %	35.7 %	35.6 %	37.8 %	38.2 %	37.6 %
(再)認知症	24.2 %	24.8 %	24.9 %	25.1 %	25.2 %	25.0 %	26.8 %	26.4 %	25.3 %	25.0 %	25.6 %	25.4 %	27.0 %	26.6 %	26.6 %
アルツハイマー病	22.8 %	23.0 %	22.9 %	23.0 %	22.9 %	21.4 %	23.0 %	22.0 %	20.4 %	19.8 %	21.5 %	20.9 %	21.8 %	21.9 %	21.5 %

	甲賀市					高島市					米原市				
	H28	H29	H30	R1	R2	H28	H29	H30	R1	R2	H28	H29	H30	R1	R2
糖尿病	24.0 %	25.6 %	26.2 %	27.1 %	27.3 %	26.9 %	27.7 %	27.4 %	26.2 %	27.3 %	20.1 %	19.5 %	20.4 %	21.0 %	20.2 %
高血圧症	55.4 %	56.3 %	56.7 %	56.3 %	55.9 %	56.9 %	57.5 %	57.2 %	56.8 %	56.5 %	49.4 %	50.2 %	50.8 %	51.3 %	49.5 %
脂質異常症	26.2 %	27.6 %	28.4 %	28.8 %	29.1 %	32.4 %	33.0 %	33.1 %	33.4 %	33.6 %	23.4 %	24.6 %	25.2 %	26.0 %	25.4 %
心臓病	65.3 %	66.0 %	66.7 %	66.2 %	65.5 %	70.2 %	70.4 %	70.3 %	69.7 %	69.1 %	58.8 %	59.7 %	59.9 %	60.4 %	58.3 %
脳疾患	25.4 %	25.0 %	23.8 %	23.0 %	22.5 %	24.3 %	23.8 %	23.0 %	24.0 %	22.9 %	22.2 %	21.6 %	21.6 %	21.4 %	20.5 %
がん	10.9 %	11.0 %	11.5 %	12.0 %	12.3 %	10.7 %	11.3 %	10.8 %	11.1 %	11.0 %	9.2 %	9.2 %	9.6 %	9.5 %	9.2 %
筋・骨格	57.0 %	59.0 %	59.8 %	59.4 %	58.7 %	59.7 %	60.2 %	60.1 %	59.6 %	59.2 %	53.3 %	53.1 %	53.2 %	53.2 %	52.4 %
精神	38.7 %	39.8 %	40.5 %	41.0 %	41.1 %	39.1 %	39.6 %	39.4 %	38.8 %	38.7 %	39.0 %	38.8 %	39.1 %	37.9 %	35.7 %
(再)認知症	26.8 %	27.2 %	27.6 %	27.7 %	27.3 %	24.8 %	25.6 %	26.0 %	25.6 %	25.8 %	27.3 %	27.4 %	28.1 %	27.4 %	25.4 %
アルツハイマー病	23.0 %	23.4 %	23.6 %	23.4 %	23.0 %	20.2 %	20.7 %	20.6 %	20.4 %	20.5 %	23.6 %	24.1 %	24.4 %	23.2 %	21.2 %

	栗東市					日野町					竜王町				
	H28	H29	H30	R1	R2	H28	H29	H30	R1	R2	H28	H29	H30	R1	R2
糖尿病	24.2 %	24.4 %	24.4 %	24.3 %	24.5 %	21.5 %	22.6 %	23.1 %	24.2 %	23.3 %	23.0 %	22.6 %	23.6 %	23.6 %	21.5 %
高血圧症	51.6 %	50.6 %	50.2 %	50.7 %	50.3 %	51.9 %	52.8 %	51.8 %	53.5 %	53.3 %	53.9 %	52.8 %	55.2 %	56.9 %	57.4 %
脂質異常症	29.8 %	28.6 %	28.9 %	29.5 %	30.6 %	25.3 %	26.8 %	26.3 %	28.3 %	28.1 %	25.7 %	24.3 %	25.6 %	28.1 %	27.9 %
心臓病	59.3 %	58.8 %	58.0 %	58.3 %	57.5 %	63.7 %	64.2 %	62.9 %	63.9 %	63.3 %	61.9 %	62.2 %	63.9 %	64.4 %	63.7 %
脳疾患	22.9 %	21.1 %	19.7 %	19.8 %	19.2 %	22.9 %	23.2 %	22.4 %	22.6 %	21.1 %	19.4 %	20.0 %	21.9 %	22.2 %	20.3 %
がん	10.1 %	10.0 %	10.1 %	10.4 %	11.0 %	11.5 %	12.4 %	13.6 %	13.7 %	13.5 %	8.1 %	9.8 %	10.0 %	9.3 %	10.5 %
筋・骨格	50.5 %	49.9 %	49.4 %	48.8 %	48.7 %	49.8 %	50.8 %	51.5 %	53.1 %	51.8 %	55.3 %	57.4 %	57.8 %	58.1 %	57.6 %
精神	35.6 %	37.1 %	38.2 %	37.8 %	38.2 %	36.3 %	37.2 %	36.8 %	37.2 %	37.6 %	34.6 %	37.1 %	34.9 %	35.2 %	35.9 %
(再)認知症	24.8 %	26.6 %	27.9 %	28.2 %	28.1 %	26.3 %	27.3 %	26.9 %	27.0 %	27.7 %	23.1 %	24.9 %	22.7 %	22.4 %	22.9 %
アルツハイマー病	19.8 %	21.1 %	21.6 %	21.6 %	21.5 %	23.7 %	23.4 %	23.1 %	23.0 %	23.4 %	19.3 %	21.3 %	19.0 %	18.3 %	18.6 %

	愛荘町					豊郷町					甲良町				
	H28	H29	H30	R1	R2	H28	H29	H30	R1	R2	H28	H29	H30	R1	R2
糖尿病	21.7 %	22.1 %	22.4 %	22.1 %	20.2 %	25.3 %	26.2 %	26.4 %	23.8 %	22.3 %	21.4 %	21.5 %	23.0 %	24.7 %	24.2 %
高血圧症	53.8 %	54.3 %	54.2 %	53.6 %	53.1 %	53.5 %	52.4 %	51.8 %	53.2 %	50.2 %	50.5 %	49.8 %	51.2 %	53.3 %	54.7 %
脂質異常症	24.6 %	24.9 %	27.7 %	27.2 %	26.6 %	30.7 %	29.7 %	30.6 %	31.2 %	29.1 %	27.3 %	26.0 %	26.4 %	26.8 %	27.2 %
心臓病	64.9 %	65.4 %	66.0 %	63.8 %	62.7 %	61.1 %	59.5 %	59.4 %	59.9 %	57.3 %	57.9 %	58.5 %	59.6 %	61.0 %	61.7 %
脳疾患	24.9 %	24.2 %	21.8 %	19.8 %	17.7 %	26.0 %	23.9 %	21.3 %	18.5 %	16.5 %	21.6 %	20.3 %	21.3 %	18.4 %	16.5 %
がん	7.9 %	9.0 %	9.4 %	8.5 %	8.2 %	9.6 %	8.7 %	10.1 %	9.3 %	8.6 %	6.8 %	8.8 %	8.5 %	9.2 %	8.0 %
筋・骨格	47.0 %	47.8 %	50.3 %	50.3 %	49.5 %	46.7 %	44.6 %	44.5 %	47.4 %	46.4 %	47.9 %	47.4 %	49.0 %	50.3 %	51.2 %
精神	34.8 %	36.5 %	36.7 %	35.9 %	35.0 %	33.6 %	35.5 %	34.9 %	34.1 %	31.2 %	33.9 %	36.1 %	35.5 %	34.6 %	35.0 %
(再)認知症	24.2 %	26.8 %	27.2 %	26.4 %	26.1 %	21.6 %	23.0 %	23.0 %	22.5 %	20.1 %	22.2 %	24.3 %	25.0 %	23.6 %	24.0 %
アルツハイマー病	21.8 %	23.1 %	24.3 %	22.4 %	22.0 %	18.2 %	19.7 %	19.2 %	19.0 %	16.2 %	18.3 %	19.4 %	19.8 %	18.8 %	18.7 %

	多賀町					滋賀県					国				
	H28	H29	H30	R1	R2	H28	H29	H30	R1	R2	H28	H29	H30	R1	R2
糖尿病	20.8 %	21.0 %	21.2 %	19.6 %	19.8 %	25.1 %	25.5 %	25.5 %	25.7 %	25.3 %	21.9 %	22.2 %	22.4 %	23.0 %	23.3 %
高血圧症	54.9 %	55.8 %	56.3 %	54.0 %	55.7 %	55.0 %	55.0 %	55.4 %	55.6 %	54.9 %	50.5 %	50.8 %	50.8 %	51.7 %	52.4 %
脂質異常症	22.2 %	22.7 %	22.2 %	22.6 %	23.6 %	30.0 %	30.3 %	31.0 %	31.8 %	31.7 %	28.2 %	28.7 %	29.2 %	30.1 %	30.9 %
心臓病	63.3 %	65.7 %	67.0 %	65.1 %	67.3 %	65.1 %	65.3 %	65.5 %	65.5 %	64.2 %	57.5 %	57.8 %	57.8 %	58.7 %	59.5 %
脳疾患	24.4 %	26.4 %	24.2 %	19.8 %	20.8 %	24.1 %	23.7 %	23.1 %	22.3 %	21.3 %	25.3 %	24.9 %	24.3 %	24.0 %	23.6 %
がん	9.2 %	9.4 %	10.6 %	10.6 %	11.4 %	10.8 %	11.1 %	11.4 %	11.5 %	11.3 %	10.1 %	10.4 %	10.7 %	11.0 %	11.3 %
筋・骨格	46.2 %	46.9 %	47.9 %	46.6 %	51.3 %	55.2 %	55.6 %	56.2 %	56.3 %	55.5 %	49.9 %	50.4 %	50.6 %	51.6 %	52.3 %
精神	32.6 %	37.8 %	39.3 %	37.0 %	41.0 %	38.1 %	38.8 %	39.1 %	38.9 %	38.3 %	34.9 %	35.5 %	35.8 %	36.4 %	36.9 %
(再)認知症	23.9 %	28.9 %	30.7 %	29.9 %	32.0 %	25.3 %	26.1 %	26.6 %	26.4 %	26.0 %	21.7 %	22.4 %	22.9 %	23.6 %	24.0 %
アルツハイマー病	17.8 %	21.7 %	22.6 %	21.1 %	23.5 %	21.6 %	22.2 %	22.3 %	21.9 %	21.2 %	17.7 %	18.1 %	18.3 %	18.5 %	18.5 %

## (4) 滋賀県の高齢化の状況

令和2年10月1日現在

総人口	1,412,415人
65歳以上人口	368,416人 (26.3%)
75歳以上人口	184,574人 (13.2%)

滋賀県統計課「滋賀県の人口と世帯数」より

30%以上	4	市町
25~30%	10	市町
20~25%	4	市町
15~20%	1	市町

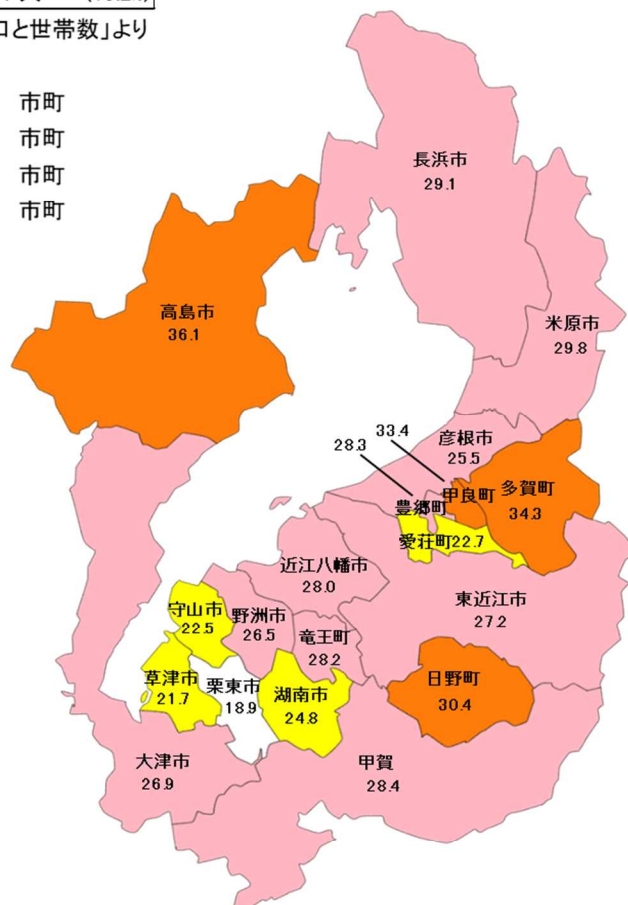

全国(概算)

総人口	12,588万人
65歳以上人口	3,619万人 (28.7%)
75歳以上人口	1,872万人 (14.9%)

総務省統計局「人口推計」より

市町名	人口総数	65歳以上	高齢化率
大津市	342,608	91,474	※ 26.9%
<b>大津圏域</b>	<b>342,608</b>	<b>91,474</b>	<b>26.9%</b>
草津市	143,104	30,337	# 21.7%
守山市	83,117	18,356	# 22.5%
栗東市	69,568	13,120	18.9%
野洲市	50,179	13,129	※ 26.5%
<b>湖南圏域</b>	<b>345,968</b>	<b>74,942</b>	<b>22.0%</b>
甲賀市	88,743	25,108	※ 28.4%
湖南市	54,572	13,450	# 24.8%
<b>甲賀圏域</b>	<b>143,315</b>	<b>38,558</b>	<b>27.1%</b>
近江八幡市	81,443	22,664	※ 28.0%
東近江市	112,678	30,517	※ 27.2%
日野町	21,041	6,373	★ 30.4%
竜王町	11,886	3,352	※ 28.2%
<b>東近江圏域</b>	<b>227,048</b>	<b>62,906</b>	<b>27.8%</b>

市町名	人口総数	65歳以上	高齢化率
彦根市	113,320	28,582	※ 25.5%
愛荘町	20,984	4,751	# 22.7%
豊郷町	7,373	2,078	※ 28.3%
甲良町	6,415	2,140	★ 33.4%
多賀町	7,290	2,502	★ 34.3%
<b>湖東圏域</b>	<b>155,382</b>	<b>40,053</b>	<b>26.0%</b>
長浜市	114,094	32,575	※ 29.1%
米原市	37,472	11,125	※ 29.8%
<b>湖北圏域</b>	<b>151,566</b>	<b>43,700</b>	<b>29.3%</b>
高島市	46,528	16,783	★ 36.1%
<b>湖西圏域</b>	<b>46,528</b>	<b>16,783</b>	<b>36.1%</b>
<b>県計</b>	<b>1,412,415</b>	<b>368,416</b>	<b>26.3%</b>

★ 高齢化率が30%以上の市町

※ 高齢化率が25%以上30%未満の市町

# 高齢化率が20%以上25%未満の市町

注1)上記数値は、滋賀県統計課の「滋賀県の人口と世帯数」をもとにしています。

「滋賀県の人口と世帯数」は、直近の国勢調査人口をもとにして、その後の出生者数、死亡者数、転入者数、転出者数等の人口動態を調査し、県および市町の毎月1日現在の人口を推計したものです。

注2)人口総数には「年齢不詳」を含みますが、高齢化率は「年齢不詳」を除いて算出しています。

## 5. 医療費の状況

### (1) 医療費総額

<国保>

	入院+外来				
	H28	H29	H30	R1	R2
大津市	2,394,166 万円	2,374,971 万円	2,339,371 万円	2,350,253 万円	2,259,707 万円
彦根市	684,911 万円	695,769 万円	685,809 万円	697,044 万円	692,712 万円
長浜市	895,793 万円	864,827 万円	819,471 万円	829,156 万円	797,196 万円
近江八幡市	605,573 万円	580,351 万円	562,540 万円	568,775 万円	537,059 万円
東近江市	799,532 万円	783,626 万円	750,623 万円	768,138 万円	698,875 万円
草津市	824,972 万円	842,022 万円	813,188 万円	835,500 万円	757,054 万円
守山市	503,902 万円	486,981 万円	470,393 万円	480,617 万円	471,370 万円
野洲市	349,110 万円	343,058 万円	341,510 万円	345,221 万円	334,144 万円
湖南市	363,779 万円	358,807 万円	344,468 万円	350,956 万円	350,183 万円
甲賀市	623,923 万円	618,967 万円	613,198 万円	627,394 万円	629,566 万円
高島市	425,069 万円	418,067 万円	406,783 万円	406,458 万円	394,736 万円
米原市	262,256 万円	244,457 万円	234,500 万円	243,161 万円	239,622 万円
栗東市	358,342 万円	368,181 万円	377,667 万円	387,321 万円	363,939 万円
日野町	151,224 万円	151,550 万円	149,180 万円	159,935 万円	150,655 万円
竜王町	83,362 万円	104,702 万円	90,753 万円	91,170 万円	83,030 万円
愛荘町	126,080 万円	123,441 万円	120,954 万円	125,805 万円	122,275 万円
豊郷町	60,529 万円	60,763 万円	63,272 万円	62,621 万円	63,251 万円
甲良町	64,975 万円	67,538 万円	65,716 万円	60,928 万円	54,406 万円
多賀町	65,461 万円	59,087 万円	55,094 万円	54,863 万円	51,573 万円
滋賀県	9,642,961 万円	9,547,166 万円	9,304,490 万円	9,445,318 万円	9,051,354 万円
国	926,823,417 万円	924,097,537 万円	913,562,050 万円	907,952,030 万円	869,968,740 万円

	入院				
	H28	H29	H30	R1	R2
大津市	973,700 万円	968,280 万円	972,654 万円	968,787 万円	925,720 万円
彦根市	261,097 万円	271,660 万円	270,140 万円	274,944 万円	273,604 万円
長浜市	349,819 万円	337,419 万円	315,566 万円	328,635 万円	306,415 万円
近江八幡市	246,167 万円	233,150 万円	226,789 万円	227,341 万円	204,947 万円
東近江市	335,611 万円	323,133 万円	314,669 万円	333,239 万円	288,865 万円
草津市	328,475 万円	347,591 万円	330,502 万円	357,641 万円	299,521 万円
守山市	198,950 万円	185,424 万円	178,425 万円	184,157 万円	184,256 万円
野洲市	140,694 万円	143,879 万円	145,936 万円	143,194 万円	135,584 万円
湖南市	154,286 万円	151,848 万円	145,806 万円	137,931 万円	146,960 万円
甲賀市	264,619 万円	255,382 万円	262,450 万円	279,294 万円	272,800 万円
高島市	166,713 万円	164,886 万円	165,528 万円	166,442 万円	159,179 万円
米原市	110,262 万円	101,308 万円	97,924 万円	103,256 万円	96,141 万円
栗東市	138,130 万円	139,970 万円	152,851 万円	150,879 万円	141,011 万円
日野町	58,916 万円	60,515 万円	61,512 万円	63,642 万円	59,332 万円
竜王町	35,823 万円	48,805 万円	35,530 万円	37,280 万円	33,565 万円
愛荘町	52,138 万円	49,926 万円	49,327 万円	49,559 万円	48,592 万円
豊郷町	21,609 万円	24,705 万円	25,907 万円	25,490 万円	26,381 万円
甲良町	27,062 万円	28,525 万円	28,461 万円	25,045 万円	20,572 万円
多賀町	28,706 万円	25,162 万円	23,449 万円	22,881 万円	17,524 万円
滋賀県	3,892,777 万円	3,861,567 万円	3,803,427 万円	3,879,639 万円	3,640,967 万円
国	371,211,618 万円	372,409,911 万円	373,875,731 万円	370,801,698 万円	354,697,989 万円

	外来				
	H28	H29	H30	R1	R2
大津市	1,420,466 万円	1,406,692 万円	1,366,718 万円	1,381,465 万円	1,333,987 万円
彦根市	423,814 万円	424,110 万円	415,669 万円	422,100 万円	419,108 万円
長浜市	545,975 万円	527,408 万円	503,905 万円	500,521 万円	490,781 万円
近江八幡市	359,406 万円	347,201 万円	335,751 万円	341,434 万円	332,112 万円
東近江市	463,921 万円	460,494 万円	435,954 万円	434,900 万円	410,010 万円
草津市	496,497 万円	494,430 万円	482,685 万円	477,859 万円	457,533 万円
守山市	304,952 万円	301,557 万円	291,968 万円	296,460 万円	287,114 万円
野洲市	208,417 万円	199,180 万円	195,575 万円	202,027 万円	198,560 万円
湖南市	209,493 万円	206,960 万円	198,662 万円	213,024 万円	203,223 万円
甲賀市	359,304 万円	363,585 万円	350,748 万円	348,100 万円	356,766 万円
高島市	258,356 万円	253,181 万円	241,255 万円	240,016 万円	235,557 万円
米原市	151,994 万円	143,149 万円	136,576 万円	139,905 万円	143,481 万円
栗東市	220,212 万円	228,211 万円	224,816 万円	236,442 万円	222,928 万円
日野町	92,309 万円	91,035 万円	87,668 万円	96,293 万円	91,324 万円
竜王町	47,539 万円	55,896 万円	55,223 万円	53,891 万円	49,465 万円
愛荘町	73,942 万円	73,515 万円	71,627 万円	76,246 万円	73,683 万円
豊郷町	38,920 万円	36,057 万円	37,364 万円	37,131 万円	36,870 万円
甲良町	37,913 万円	39,013 万円	37,255 万円	35,884 万円	33,835 万円
多賀町	36,755 万円	33,926 万円	31,645 万円	31,981 万円	34,049 万円
滋賀県	5,750,185 万円	5,685,599 万円	5,501,063 万円	5,565,679 万円	5,410,387 万円
国	555,611,799 万円	551,687,625 万円	539,686,319 万円	537,150,332 万円	515,270,751 万円

<後期>

	入院+外来					
	H28	H29	H30	R1	R2	
大津市	3,447,271 万円	3,612,455 万円	3,752,830 万円	3,965,249 万円	3,804,994 万円	
彦根市	1,072,247 万円	1,118,239 万円	1,152,210 万円	1,217,147 万円	1,148,572 万円	
長浜市	1,358,981 万円	1,390,450 万円	1,407,311 万円	1,429,556 万円	1,376,406 万円	
近江八幡市	888,507 万円	949,213 万円	936,465 万円	973,229 万円	951,506 万円	
東近江市	1,185,334 万円	1,217,619 万円	1,253,139 万円	1,274,587 万円	1,223,094 万円	
草津市	1,034,269 万円	1,103,372 万円	1,138,350 万円	1,202,240 万円	1,159,020 万円	
守山市	614,854 万円	651,910 万円	677,567 万円	714,106 万円	701,935 万円	
野洲市	445,090 万円	488,879 万円	511,077 万円	538,531 万円	530,617 万円	
湖南市	393,586 万円	423,517 万円	443,815 万円	459,852 万円	455,417 万円	
甲賀市	1,004,298 万円	1,042,414 万円	1,027,540 万円	1,072,441 万円	1,100,476 万円	
高島市	643,087 万円	674,616 万円	683,806 万円	695,728 万円	660,363 万円	
米原市	448,492 万円	472,059 万円	481,723 万円	469,112 万円	454,332 万円	
栗東市	459,835 万円	470,609 万円	471,500 万円	515,455 万円	512,566 万円	
日野町	266,139 万円	279,790 万円	268,921 万円	255,914 万円	258,621 万円	
竜王町	136,897 万円	135,248 万円	139,754 万円	141,072 万円	130,332 万円	
愛荘町	196,175 万円	199,864 万円	206,928 万円	203,861 万円	190,697 万円	
豊郷町	98,784 万円	97,785 万円	92,192 万円	87,943 万円	88,345 万円	
甲良町	105,189 万円	103,009 万円	99,113 万円	91,662 万円	90,967 万円	
多賀町	99,061 万円	107,030 万円	102,854 万円	109,216 万円	105,081 万円	
滋賀県	13,898,099 万円	14,538,078 万円	14,847,094 万円	15,416,898 万円	14,943,342 万円	
国	1,387,812,756 万円	1,457,707,781 万円	1,489,870,880 万円	1,549,316,563 万円	1,506,608,233 万円	

	入院				
	H28	H29	H30	R1	R2
大津市	1,835,432 万円	1,918,341 万円	2,023,480 万円	2,139,848 万円	2,021,159 万円
彦根市	545,580 万円	568,042 万円	589,106 万円	622,603 万円	573,172 万円
長浜市	663,500 万円	678,538 万円	698,868 万円	700,991 万円	667,666 万円
近江八幡市	461,729 万円	501,715 万円	488,991 万円	504,753 万円	494,913 万円
東近江市	662,317 万円	671,234 万円	705,977 万円	707,370 万円	674,142 万円
草津市	551,968 万円	587,894 万円	605,288 万円	637,409 万円	605,094 万円
守山市	305,139 万円	317,423 万円	339,925 万円	356,980 万円	341,523 万円
野洲市	226,632 万円	259,262 万円	277,513 万円	286,192 万円	274,057 万円
湖南市	216,709 万円	227,911 万円	242,812 万円	241,633 万円	239,093 万円
甲賀市	547,861 万円	566,887 万円	556,817 万円	587,962 万円	620,943 万円
高島市	337,035 万円	361,949 万円	380,932 万円	386,179 万円	353,722 万円
米原市	215,912 万円	231,705 万円	235,951 万円	220,833 万円	218,452 万円
栗東市	246,947 万円	247,945 万円	245,656 万円	266,927 万円	265,796 万円
日野町	137,067 万円	149,904 万円	143,669 万円	131,220 万円	130,240 万円
竜王町	75,150 万円	72,064 万円	80,156 万円	79,582 万円	68,924 万円
愛荘町	106,438 万円	107,717 万円	115,157 万円	115,190 万円	104,847 万円
豊郷町	61,276 万円	58,920 万円	53,997 万円	52,376 万円	54,507 万円
甲良町	57,703 万円	53,758 万円	53,975 万円	46,594 万円	49,276 万円
多賀町	57,108 万円	63,167 万円	57,280 万円	61,734 万円	61,416 万円
滋賀県	7,311,505 万円	7,644,377 万円	7,895,551 万円	8,146,374 万円	7,818,942 万円
国	699,387,147 万円	737,740,599 万円	765,088,283 万円	793,511,277 万円	772,247,624 万円

	外来				
	H28	H29	H30	R1	R2
大津市	1,611,839 万円	1,694,114 万円	1,729,350 万円	1,825,401 万円	1,783,835 万円
彦根市	526,667 万円	550,197 万円	563,104 万円	594,545 万円	575,400 万円
長浜市	695,482 万円	711,912 万円	708,443 万円	728,565 万円	708,740 万円
近江八幡市	426,778 万円	447,498 万円	447,474 万円	468,476 万円	456,593 万円
東近江市	523,017 万円	546,386 万円	547,162 万円	567,217 万円	548,952 万円
草津市	482,301 万円	515,477 万円	533,062 万円	564,830 万円	553,926 万円
守山市	309,715 万円	334,488 万円	337,642 万円	357,126 万円	360,412 万円
野洲市	218,458 万円	229,617 万円	233,564 万円	252,339 万円	256,560 万円
湖南市	176,877 万円	195,606 万円	201,002 万円	218,218 万円	216,325 万円
甲賀市	456,437 万円	475,526 万円	470,722 万円	484,479 万円	479,533 万円
高島市	306,052 万円	312,668 万円	302,874 万円	309,548 万円	306,640 万円
米原市	232,580 万円	240,354 万円	245,772 万円	248,278 万円	235,880 万円
栗東市	212,888 万円	222,664 万円	225,844 万円	248,528 万円	246,771 万円
日野町	129,073 万円	129,887 万円	125,251 万円	124,694 万円	128,380 万円
竜王町	61,747 万円	63,184 万円	59,598 万円	61,490 万円	61,408 万円
愛荘町	89,737 万円	92,147 万円	91,771 万円	88,671 万円	85,850 万円
豊郷町	37,507 万円	38,865 万円	38,195 万円	35,567 万円	33,838 万円
甲良町	47,486 万円	49,250 万円	45,138 万円	45,068 万円	41,691 万円
多賀町	41,953 万円	43,863 万円	45,574 万円	47,482 万円	43,665 万円
滋賀県	6,586,594 万円	6,893,701 万円	6,951,542 万円	7,270,524 万円	7,124,399 万円
国	688,425,609 万円	719,967,182 万円	724,782,597 万円	755,805,286 万円	734,360,609 万円

## (2) 生活習慣病 被保険者1人当たり医療費 (R2 入院)

(総点数(入院)/被保険者数(年度末)により算出)(円)

## 国保

入院	脳出血	脳梗塞	狭心症	心筋梗塞	がん	筋・骨格	精神	糖尿病
大津市	2,055	4,495	3,401	931	27,520	11,276	14,244	1,371
彦根市	1,039	5,462	4,523	1,641	23,624	8,702	13,256	1,178
長浜市	2,101	3,840	4,348	912	25,688	10,067	12,999	1,289
近江八幡市	2,415	5,472	5,867	764	27,587	10,397	12,087	891
東近江市	3,081	3,975	5,402	937	24,810	10,201	9,548	1,090
草津市	1,246	2,681	5,085	642	25,093	10,970	9,103	1,386
守山市	278	3,579	5,597	806	24,478	18,235	11,444	1,092
野洲市	1,597	3,739	3,391	2,323	28,387	13,663	11,066	863
湖南市	2,942	4,035	3,878	539	28,773	12,278	13,261	1,286
甲賀市	2,335	5,022	4,378	1,011	28,727	13,882	16,652	1,674
高島市	2,061	3,380	3,544	1,030	33,806	12,833	15,228	655
米原市	1,743	4,650	4,127	2,537	24,569	13,792	16,285	725
栗東市	1,992	2,665	4,260	601	27,436	11,176	9,218	630
日野町	1,260	1,995	4,107	344	26,188	8,139	17,311	958
竜王町	4,119	9,754	2,089	4,253	26,585	11,474	15,888	3,024
愛荘町		3,144	3,355	511	28,259	9,349	8,287	570
豊郷町	4,530	1,856	3,367		25,866	6,688	8,084	1,617
甲良町		6,063	6,696		20,625	7,403	16,001	365
多賀町	3,462	6,336	2,921	1,238	26,304	12,333	15,995	776
滋賀県	1,933	4,184	4,300	1,021	26,722	11,466	12,818	1,192
国	2,236	4,113	2,721	1,043	25,563	11,399	17,293	1,252

## 後期

入院	脳出血	脳梗塞	狭心症	心筋梗塞	がん	筋・骨格	精神	糖尿病
大津市	7,460	26,577	10,896	2,425	46,760	57,666	23,728	4,002
彦根市	4,472	22,679	11,161	2,103	43,024	47,182	13,068	3,751
長浜市	4,135	18,844	13,844	3,080	46,219	43,598	13,568	2,414
近江八幡市	4,473	24,710	16,572	2,535	46,135	51,429	23,385	4,067
東近江市	4,644	22,659	13,817	1,740	43,353	63,153	28,958	4,809
草津市	4,758	23,198	14,378	1,822	50,647	44,077	18,436	4,324
守山市	6,279	17,783	13,323	2,526	53,424	56,230	15,990	1,607
野洲市	7,337	24,091	13,541	1,875	48,453	56,527	18,270	4,554
湖南市	5,293	20,787	10,737	1,744	48,059	48,470	22,065	3,015
甲賀市	5,476	26,836	8,896	1,275	44,382	64,528	29,928	5,259
高島市	3,313	24,774	7,067	1,218	39,451	84,098	21,479	2,956
米原市	2,679	23,286	20,721	3,127	42,213	37,538	11,682	1,554
栗東市	10,686	28,382	13,799	2,033	56,832	52,916	17,350	3,822
日野町	3,172	14,311	8,081	3,583	40,473	32,156	14,008	5,483
竜王町	4,772	9,806	18,263	8,142	34,444	50,510	23,686	4,799
愛荘町	4,424	26,508	11,574	1,710	39,364	53,982	21,677	4,668
豊郷町	13,358	24,448	31,703		40,539	67,046	23,157	2,943
甲良町	10,618	19,961	11,364		40,815	63,113	16,262	1,919
多賀町	18,259	20,369	7,711	1,425	32,450	57,664	15,921	4,457
滋賀県	5,751	23,552	12,478	2,226	46,037	54,497	20,668	3,773
国	6,245	24,895	7,430	2,324	44,296	57,004	26,238	3,307

(3) 生活習慣病 被保険者1人当たり医療費 (R2 外来)

(総点数 (外来) / 被保険者数 (年度末) により算出) (円)

国保

外来	糖尿病	高血圧症	脂質異常症	狭心症	がん	筋・骨格	精神
大津市	16,108	11,039	8,208	1,583	30,948	15,535	8,672
彦根市	16,723	13,329	9,250	1,621	30,320	16,309	9,731
長浜市	16,957	12,512	9,150	1,960	29,805	17,790	9,016
近江八幡市	20,489	14,137	9,284	2,571	31,061	16,421	8,501
東近江市	17,286	11,196	9,946	2,138	26,800	16,025	6,586
草津市	17,387	10,288	8,491	2,340	31,116	14,340	8,105
守山市	17,891	12,757	8,513	2,329	30,288	17,937	7,301
野洲市	17,035	11,944	9,305	2,053	34,491	15,479	9,735
湖南市	20,225	10,419	6,188	1,945	28,709	15,368	7,307
甲賀市	20,783	11,816	7,768	1,967	33,738	17,202	7,915
高島市	19,180	11,680	9,460	1,635	30,345	18,424	7,918
米原市	14,704	10,605	6,890	1,817	37,487	16,505	8,748
栗東市	16,473	9,730	7,019	2,057	42,603	14,482	7,785
日野町	20,216	12,672	7,252	1,541	35,934	15,882	6,826
竜王町	19,401	13,853	6,526	2,615	26,299	23,614	6,861
愛荘町	17,750	10,159	10,184	2,051	27,209	13,939	8,755
豊郷町	19,222	10,621	9,673	2,428	19,415	15,630	8,548
甲良町	16,350	14,877	9,325	2,827	25,455	21,339	6,515
多賀町	17,411	18,846	10,718	1,250	24,936	23,362	8,358
滋賀県	17,535	11,691	8,545	1,936	31,137	16,248	8,293
国	17,091	11,059	7,884	1,392	28,707	17,086	10,030

後期

外来	糖尿病	高血圧症	脂質異常症	狭心症	がん	筋・骨格	精神
大津市	30,808	24,269	13,133	5,532	44,715	41,740	3,745
彦根市	27,444	27,805	14,850	5,869	49,290	45,379	3,295
長浜市	28,417	25,799	11,970	6,676	53,217	39,139	3,759
近江八幡市	36,406	28,634	13,377	7,702	44,175	39,601	3,202
東近江市	29,165	21,259	13,523	7,625	36,288	38,489	2,817
草津市	33,433	22,348	14,499	6,759	42,911	35,542	3,841
守山市	31,117	28,949	13,062	7,319	47,723	45,701	3,516
野洲市	29,254	23,665	13,522	6,630	46,794	39,732	3,644
湖南市	35,724	24,024	11,109	6,162	47,227	38,325	2,521
甲賀市	34,305	23,104	10,104	5,453	39,973	43,513	3,578
高島市	28,229	24,685	14,828	4,658	29,003	40,262	2,541
米原市	23,511	22,261	9,557	6,270	44,286	36,178	3,387
栗東市	34,236	22,089	12,175	6,654	56,773	36,105	3,575
日野町	32,246	21,832	12,234	3,584	47,077	44,968	2,002
竜王町	28,213	22,911	8,986	8,762	35,455	59,606	3,463
愛荘町	28,358	20,907	14,592	9,545	41,711	28,740	3,377
豊郷町	31,499	24,145	15,421	6,342	33,187	31,287	3,945
甲良町	31,938	29,892	9,619	6,768	29,722	41,595	3,204
多賀町	24,379	30,438	14,322	5,068	30,190	43,444	1,896
滋賀県	30,780	24,536	12,941	6,284	44,318	40,567	3,414
国	30,241	25,560	13,672	4,924	43,182	47,723	4,751



## 6. 人工透析の状況

### (1) 人工透析レセプト件数・費用額

国保	H28		H29		H30		R1		R2	
	件数	費用	件数	費用	件数	費用	件数	費用	件数	費用
大津市	3,392	167,951	3,424	171,282	3,455	173,037	3,518	176,274	3,631	180,621
彦根市	785	36,845	734	34,213	873	40,566	970	45,770	1,055	56,679
長浜市	1,084	52,645	1,113	57,920	1,066	54,069	1,094	55,682	1,093	55,803
近江八幡市	685	32,277	607	26,985	584	27,579	656	32,553	684	33,322
東近江市	964	46,227	909	43,412	829	39,409	915	42,979	854	41,295
草津市	1,353	68,377	1,385	70,589	1,414	71,475	1,390	74,195	1,377	70,174
守山市	576	29,967	570	27,035	636	29,807	652	32,236	674	34,867
野洲市	406	20,878	384	19,986	345	16,276	366	19,076	354	18,933
湖南市	408	20,059	404	19,862	424	20,634	455	20,414	471	20,853
甲賀市	865	41,820	885	42,752	890	43,276	848	43,261	1,004	50,555
高島市	682	30,947	718	32,393	726	32,691	728	35,476	713	31,719
米原市	263	12,319	200	9,153	206	9,935	204	9,576	260	11,680
栗東市	400	20,318	548	27,305	555	30,375	553	29,288	553	29,967
日野町	128	5,591	111	4,541	108	4,888	165	7,346	165	7,767
竜王町	70	4,143	77	3,899	108	4,905	82	3,586	74	3,664
愛荘町	142	6,915	154	7,776	181	9,302	204	9,832	212	9,941
豊郷町	108	4,944	101	4,869	112	5,298	139	6,615	171	9,167
甲良町	123	5,794	107	4,710	102	4,913	71	4,039	63	2,780
多賀町	90	4,679	53	2,816	66	3,323	82	3,760	71	2,834
滋賀県	12,544	613,536	12,484	611,498	12,680	621,757	13,092	651,958	13,479	672,623
国	1,267,769	59,459,069	1,233,591	58,573,373	1,226,844	57,587,627	1,203,675	57,125,538	1,197,085	57,458,989

後期	H28		H29		H30		R1		R2	
	件数	費用	件数	費用	件数	費用	件数	費用	件数	費用
大津市	4,713	244,341	4,605	241,935	4,775	245,257	4,891	257,574	5,061	264,596
彦根市	1,226	64,133	1,298	69,482	1,469	71,974	1,628	79,002	1,620	84,624
長浜市	2,117	103,576	2,036	101,921	2,126	100,886	2,170	104,359	2,185	105,993
近江八幡市	1,509	78,993	1,603	87,185	1,647	81,218	1,558	79,643	1,573	78,484
東近江市	1,626	85,080	1,709	89,104	1,821	92,248	1,775	88,503	1,835	88,078
草津市	1,485	73,889	1,459	77,097	1,406	74,811	1,464	77,313	1,576	86,134
守山市	962	48,605	978	50,308	1,038	54,053	1,064	54,666	984	48,913
野洲市	799	38,958	809	40,447	915	47,000	951	47,205	940	46,992
湖南市	417	21,775	475	24,076	547	28,672	582	30,281	641	32,359
甲賀市	1,241	69,298	1,271	66,463	1,323	66,376	1,402	68,394	1,600	82,310
高島市	620	29,367	612	28,373	617	30,625	657	31,641	770	38,193
米原市	713	32,089	821	41,052	802	39,135	858	41,714	820	41,681
栗東市	653	36,399	682	37,451	634	29,533	735	37,637	755	41,512
日野町	335	15,126	396	19,646	395	20,297	334	17,142	322	15,927
竜王町	183	11,669	169	9,494	196	12,510	182	10,180	190	11,017
愛荘町	303	15,134	251	13,053	267	13,431	203	9,541	268	14,566
豊郷町	157	8,634	144	6,363	142	6,258	137	6,505	133	7,898
甲良町	162	9,009	169	8,653	161	7,431	162	8,306	168	8,440
多賀町	40	2,017	106	5,484	118	5,374	124	7,747	79	4,598
滋賀県	19,261	98,809	19,593	101,759	20,399	102,709	20,877	105,735	21,520	1,102,314
国	1,917,380	9,170,895	1,990,641	9,628,722	2,053,794	9,830,346	2,115,468	10,257,839	2,148,836	104,659,561

## (2) 慢性腎不全（人工透析）被保険者数1人当たり医療費（外来）

国保	H28		H29		H30		R1		R2	
大津市	15,931	円	15,075	円	14,210	円	15,043	円	14,870	円
彦根市	10,916	円	9,027	円	8,426	円	10,240	円	9,915	円
長浜市	12,470	円	10,915	円	9,634	円	9,235	円	9,981	円
近江八幡市	13,180	円	10,743	円	8,300	円	9,477	円	10,424	円
東近江市	12,560	円	11,692	円	10,682	円	12,489	円	11,356	円
草津市	18,417	円	16,372	円	14,112	円	14,613	円	15,160	円
守山市	12,374	円	11,037	円	9,565	円	9,630	円	9,177	円
野洲市	13,620	円	11,418	円	8,380	円	11,371	円	10,765	円
湖南市	13,055	円	11,860	円	12,448	円	13,763	円	14,231	円
甲賀市	16,453	円	15,644	円	13,902	円	13,292	円	13,874	円
高島市	19,837	円	15,961	円	12,548	円	12,882	円	12,860	円
米原市	8,661	円	4,849	円	3,114	円	3,818	円	5,998	円
栗東市	11,791	円	14,693	円	14,138	円	13,809	円	12,569	円
日野町	9,441	円	8,485	円	8,763	円	11,104	円	8,812	円
竜王町	9,071	円	9,490	円	13,213	円	10,291	円	5,580	円
愛荘町	9,053	円	8,246	円	9,552	円	11,803	円	13,586	円
豊郷町	15,242	円	10,563	円	8,705	円	11,079	円	15,418	円
甲良町	20,576	円	16,642	円	13,784	円	11,562	円	7,683	円
多賀町	15,440	円	6,968	円	5,803	円	9,462	円	7,361	円
滋賀県	14,038	円	12,803	円	11,542	円	12,320	円	12,294	円
国	13,122	円	12,750	円	11,549	円	11,892	円	11,790	円

後期	H28		H29		H30		R1		R2	
大津市	32,003	円	27,832	円	25,200	円	25,305	円	24,597	円
彦根市	25,424	円	22,091	円	23,337	円	27,262	円	25,207	円
長浜市	32,383	円	26,785	円	22,796	円	22,070	円	21,405	円
近江八幡市	40,742	円	33,392	円	28,080	円	27,942	円	28,411	円
東近江市	28,904	円	26,963	円	28,085	円	27,823	円	28,581	円
草津市	35,028	円	28,316	円	21,573	円	20,973	円	20,829	円
守山市	35,494	円	31,640	円	27,322	円	26,609	円	22,564	円
野洲市	45,076	円	39,908	円	35,329	円	36,819	円	34,462	円
湖南市	27,506	円	27,646	円	22,335	円	21,415	円	25,062	円
甲賀市	26,510	円	27,690	円	27,237	円	28,265	円	29,059	円
高島市	22,595	円	19,254	円	14,789	円	15,664	円	18,867	円
米原市	28,198	円	24,762	円	21,640	円	25,606	円	26,693	円
栗東市	35,432	円	31,548	円	25,116	円	28,007	円	21,661	円
日野町	30,681	円	25,549	円	21,695	円	19,769	円	23,009	円
竜王町	38,325	円	29,156	円	22,385	円	20,600	円	20,839	円
愛荘町	35,887	円	23,891	円	19,231	円	15,452	円	20,058	円
豊郷町	54,831	円	54,280	円	54,020	円	35,205	円	38,624	円
甲良町	40,688	円	29,786	円	20,745	円	15,459	円	15,494	円
多賀町	8,723	円	15,221	円	15,433	円	14,445	円	11,699	円
滋賀県	31,653	円	27,704	円	24,695	円	25,001	円	24,674	円
国	33,465	円	30,400	円	26,897	円	27,683	円	27,536	円

### (3) 身体障害者手帳交付数

透析導入者（腎機能障害1級）（国保・後期）

新規透析導入者数 387人 内、糖尿病あり150人（38.8%）

令和2年1月～令和2年12月

市町名	男性			女性			男女計		
	腎機能障害 (1級)	人工透析	内、糖尿病 あり	腎機能障害 (1級)	人工透析	内、糖尿病 あり	腎機能障害 (1級)	人工透析	内、糖尿病 あり
大津市	73	71	30	30	29	11	103	100	41
彦根市	17	17	6	8	8	3	25	25	9
長浜市	26	26	11	13	13	4	39	39	15
近江八幡市	15	15	6	9	9	2	24	24	8
草津市	19	19	6	14	14	4	33	33	10
守山市	13	13	5	7	7	2	20	20	7
栗東市	12	12	5	6	6	0	18	18	5
甲賀市	20	20	9	7	7	4	27	27	13
野洲市	9	9	2	3	3	1	12	12	3
湖南市	9	9	5	2	2	0	11	11	5
高島市	9	9	3	7	7	1	16	16	4
東近江市	26	26	13	6	6	3	32	32	16
米原市	5	5	4	4	4	1	9	9	5
日野町	4	4	3	1	1	0	5	5	3
竜王町	2	2	0	1	1	0	3	3	0
愛荘町	2	2	0	3	3	2	5	5	2
豊郷町	2	2	0	2	2	1	4	4	1
甲良町	1	1	1	1	1	1	2	2	2
多賀町	2	2	1	0	0	0	2	2	1
滋賀県	266	264	110	124	123	40	390	387	150

※県障害福祉課（身体障害者手帳交付申請から算出）

大津市は大津市障害福祉課

## 7. 特定健診・保健指導実施状況

- (1) 特定健康診査 実施状況（再掲）
- (2) 特定保健指導 実施状況（再掲）  
特定健診、特定保健指導保険者別受診率の推移（H27-R2）
- (3) 特定保健指導による特定保健指導対象者の減少率の推移（H27-R2）
- (4) 年代別特定健診受診率
- (5) 継続受診者割合
- (6) 新規受診者割合
- (7) 3年連続未受診者割合
- (8) 5年間に1回以上受診した者の割合
- (9) 特定健診有所見項目の状況
- (10) 特定健診有所見項目（男女別・年齢調整）の状況
- (11) メタボリックシンドローム該当者および予備群該当者の状況
- (12) 特定保健指導対象者の状況
- (13) 特定保健指導実施率
- (14) 特定保健指導利用率
- (15) 特定健診受診率
- (16) 特定保健指導による特定保健指導の対象者減少率
- (17) 質問票調査の状況
- (18) 質問票調査の状況（男女別・年齢調整）の状況
- (19) 重症化予防対象者の状況
  - 高血圧フローチャート
  - 糖尿病フローチャート
  - LDL フローチャート

(1) 特定健診保険者別受診率の推移(H27-R2)

保険者	大津市	彦根市	長浜市	近江八幡市	東近江市	草津市	守山市	野洲市	湖南省	甲賀市	高島市	米原市	栗東市	日野町	竜王町	愛荘町	豊郷町	甲良町	多賀町	滋賀県
H27	37.0%	31.2%	33.2%	38.5%	35.8%	36.7%	39.1%	53.3%	44.4%	41.7%	37.3%	45.3%	37.0%	34.4%	43.6%	49.4%	40.1%	55.2%	56.2%	38.2%
H28	37.4%	32.9%	31.6%	38.0%	33.8%	37.9%	37.9%	51.7%	44.4%	40.8%	34.4%	47.9%	37.4%	34.6%	51.5%	50.4%	40.9%	55.5%	58.7%	38.0%
H29	38.1%	35.9%	34.2%	40.9%	35.1%	36.6%	38.4%	50.5%	44.5%	40.4%	34.3%	46.3%	37.3%	37.2%	49.9%	50.4%	44.6%	54.6%	61.6%	38.8%
H30	37.0%	39.0%	39.8%	41.9%	40.3%	38.5%	43.3%	49.6%	43.4%	46.2%	39.1%	46.5%	36.8%	41.0%	51.4%	47.3%	46.6%	51.5%	61.1%	40.7%
R1	37.9%	43.0%	41.4%	45.4%	39.3%	39.3%	43.3%	48.3%	49.3%	46.2%	38.2%	49.6%	40.3%	39.4%	49.1%	46.9%	43.4%	45.0%	58.4%	41.8%
R2	32.5%	33.5%	29.4%	42.8%	29.2%	33.7%	41.1%	47.7%	45.6%	42.0%	34.6%	37.9%	34.5%	28.4%	42.2%	39.1%	35.9%	30.6%	54.4%	35.5%

(法定報告より)

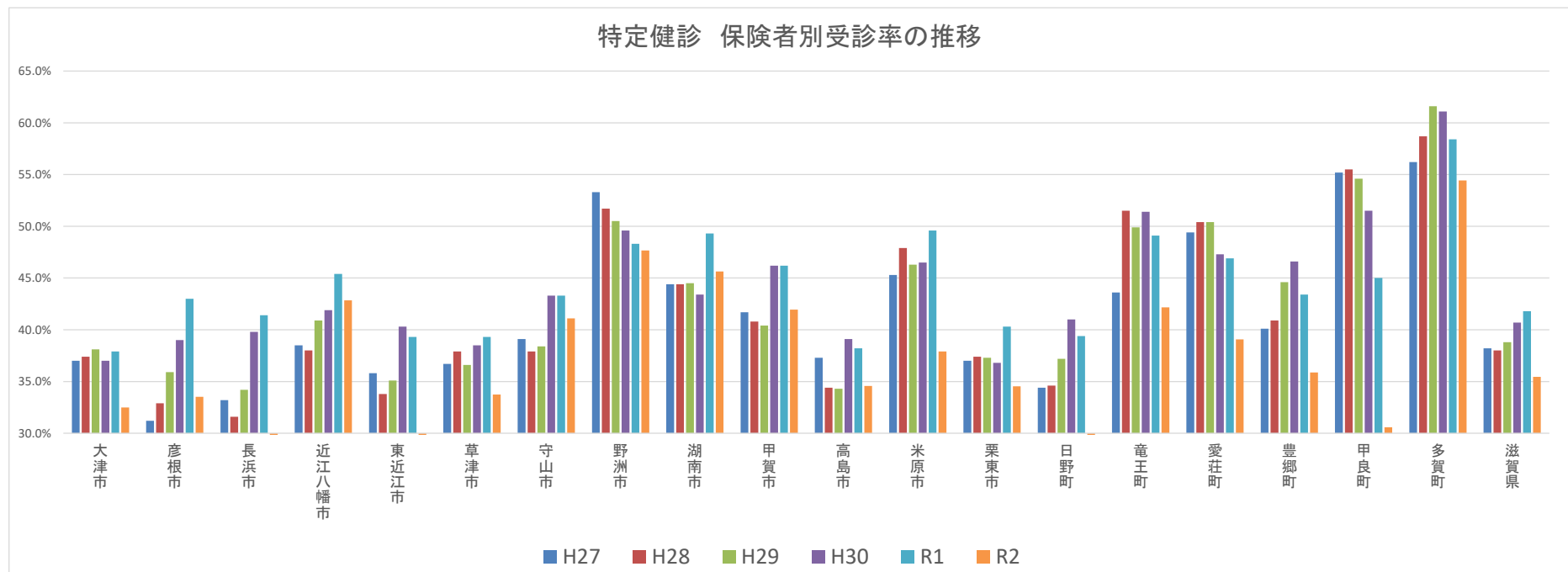

## (2) 特定保健指導保険者別受診率の推移(H27-R2)

保険者	大津市	彦根市	長浜市	近江八幡市	東近江市	草津市	守山市	野洲市	湖南市	甲賀市	高島市	米原市	栗東市	日野町	竜王町	愛荘町	豊郷町	甲良町	多賀町	滋賀県
H27	12.2%	45.4%	40.0%	50.8%	64.6%	15.3%	32.3%	29.9%	19.1%	14.5%	37.0%	62.5%	17.3%	65.2%	56.3%	42.7%	26.2%	60.3%	61.3%	30.8%
H28	12.0%	37.7%	48.1%	45.0%	65.8%	16.7%	43.9%	23.8%	26.4%	18.5%	40.4%	71.4%	22.9%	69.0%	41.4%	60.7%	42.6%	64.4%	65.4%	32.4%
H29	13.6%	34.3%	40.7%	45.2%	63.4%	18.2%	52.5%	30.9%	38.1%	23.7%	45.0%	65.8%	35.2%	70.4%	52.0%	65.3%	52.4%	66.7%	58.8%	34.7%
H30	21.7%	27.6%	37.2%	44.0%	64.3%	33.1%	54.2%	39.7%	38.3%	25.5%	49.1%	67.7%	36.3%	64.2%	64.9%	61.3%	54.3%	77.2%	63.9%	38.2%
R1	19.3%	27.9%	45.9%	31.9%	58.9%	22.1%	51.6%	29.8%	43.3%	25.9%	65.6%	59.9%	32.7%	71.3%	52.5%	65.6%	41.8%	4.1%	54.5%	36.1%
R2	20.4%	27.8%	57.2%	25.5%	61.0%	18.9%	44.1%	32.1%	44.1%	24.7%	67.1%	64.2%	21.9%	64.4%	31.0%	51.2%	35.1%	51.7%	70.4%	35.6%

(法定報告より)

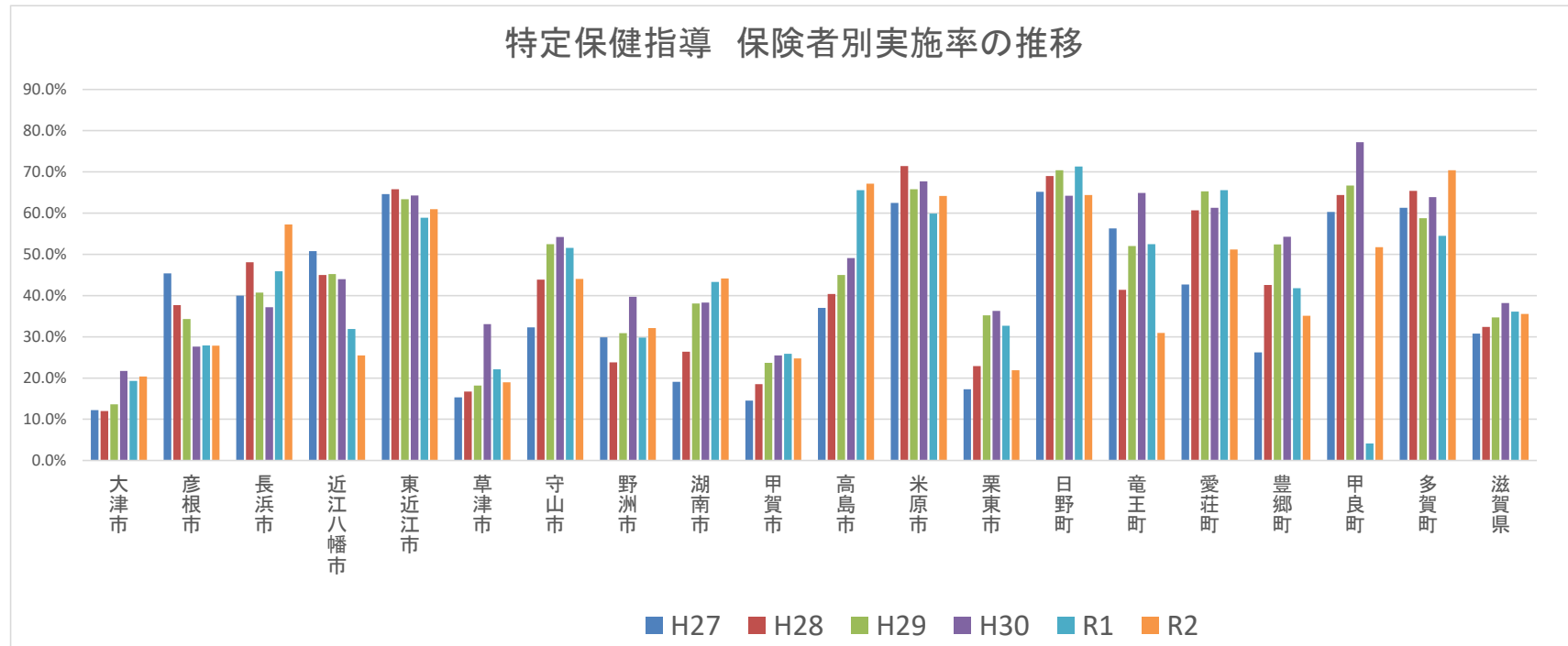

### (3) 特定保健指導による特定保健指導対象者の減少率の推移(H27-R2)

保険者	大津市	彦根市	長浜市	近江八幡市	東近江市	草津市	守山市	野洲市	湖南市	甲賀市	高島市	米原市	栗東市	日野町	竜王町	愛荘町	豊郷町	甲良町	多賀町	滋賀県
H27	19.3%	20.6%	31.4%	24.3%	19.8%	32.4%	23.6%	27.6%	15.7%	30.8%	12.4%	24.2%	33.3%	26.1%	9.1%	20.0%	11.9%	27.0%	30.4%	22.9%
H28	28.2%	19.9%	28.6%	28.7%	20.6%	23.6%	33.3%	24.8%	19.8%	21.1%	23.8%	17.9%	27.0%	23.9%	40.0%	19.4%	38.9%	22.0%	22.0%	24.3%
H29	27.1%	17.1%	26.7%	21.7%	19.0%	26.4%	27.2%	23.6%	22.5%	20.3%	18.1%	20.8%	31.1%	18.8%	17.5%	24.1%	46.4%	22.5%	20.4%	22.7%
H30	22.4%	16.3%	24.4%	23.4%	21.6%	31.1%	29.9%	25.7%	21.4%	32.7%	18.1%	14.1%	23.3%	23.7%	14.0%	28.2%	10.0%	20.0%	17.9%	22.4%
R1	26.3%	18.2%	19.9%	21.3%	15.5%	22.5%	32.1%	25.2%	25.1%	24.1%	14.6%	14.9%	22.4%	14.9%	13.6%	20.6%	4.8%	21.7%	18.9%	20.5%
R2	18.5%	13.8%	14.8%	17.9%	14.5%	21.5%	24.3%	29.3%	17.3%	19.1%	15.1%	13.6%	17.6%	9.2%	18.2%	19.6%	19.0%	17.1%	15.6%	17.0%

(法定報告より)

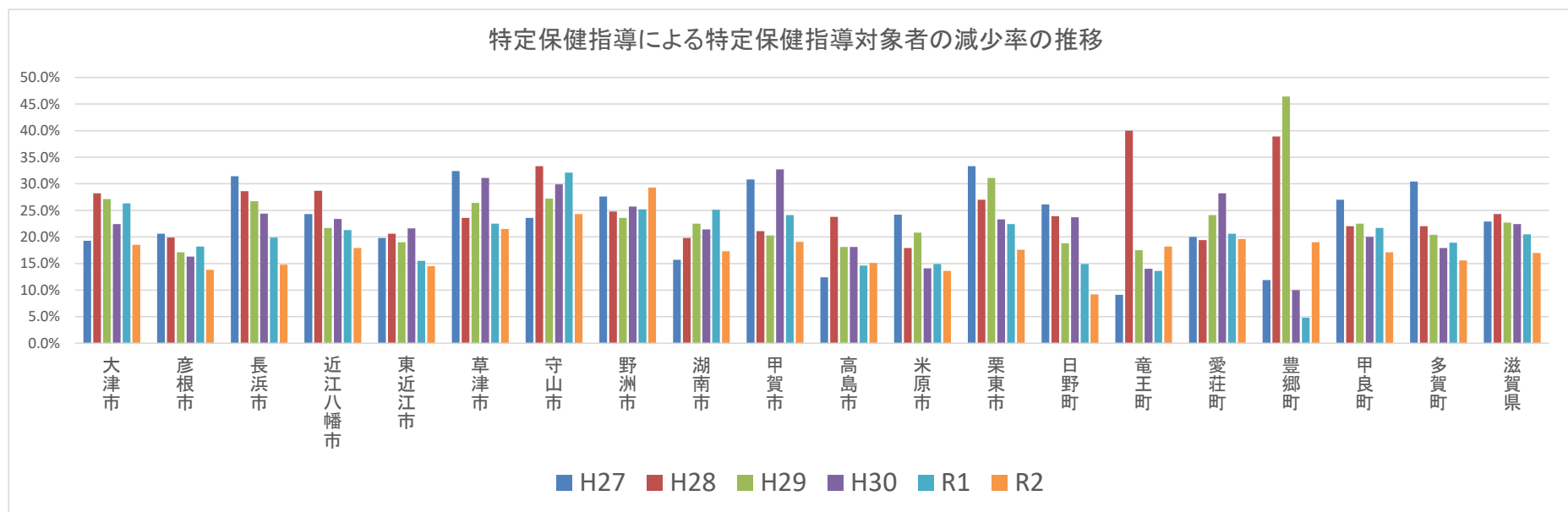

## (4) 年代別特定健診受診率(法定報告より)

40歳代 男性				
	R2		R1	H30
	受診率	人数	受診率	受診率
1 大津市	16.6%	557	20.9%	15.2%
2 彦根市	16.2%	170	24.1%	19.4%
3 長浜市	14.6%	162	21.8%	21.3%
4 近江八幡市	16.4%	110	18.7%	18.7%
5 東近江市	13.7%	142	20.5%	22.0%
6 草津市	16.4%	192	20.4%	17.5%
7 守山市	18.3%	140	16.8%	15.7%
8 野洲市	24.2%	119	22.4%	22.9%
9 湖南市	15.5%	78	22.9%	20.6%
10 甲賀市	18.9%	154	22.2%	22.2%
11 高島市	19.4%	109	22.0%	24.0%
12 米原市	18.4%	57	28.6%	22.9%
13 栗東市	14.6%	91	19.1%	17.7%
14 日野町	12.8%	28	21.9%	24.0%
15 竜王町	22.2%	22	30.5%	23.4%
16 愛荘町	13.8%	26	19.9%	21.9%
17 豊郷町	25.2%	26	29.9%	34.5%
18 甲良町	13.0%	12	22.3%	30.4%
19 多賀町	37.5%	30	34.2%	35.3%
20 滋賀県	16.8%	2,225	21.4%	19.3%

40歳代 女性				
	R2		R1	H30
	受診率	人数	受診率	受診率
1 大津市	20.4%	562	25.2%	19.6%
2 彦根市	20.9%	186	30.3%	25.6%
3 長浜市	19.8%	165	30.4%	29.1%
4 近江八幡市	21.4%	132	22.6%	23.7%
5 東近江市	15.5%	127	22.4%	21.7%
6 草津市	23.4%	221	26.7%	25.2%
7 守山市	20.1%	120	20.8%	20.9%
8 野洲市	28.7%	99	25.9%	28.5%
9 湖南市	24.0%	94	33.2%	22.8%
10 甲賀市	19.2%	119	25.8%	26.0%
11 高島市	17.6%	75	19.8%	20.9%
12 米原市	25.8%	61	33.7%	30.7%
13 栗東市	19.7%	98	25.9%	20.0%
14 日野町	15.2%	22	31.8%	27.5%
15 竜王町	26.1%	18	38.5%	36.9%
16 愛荘町	19.5%	26	29.1%	30.0%
17 豊郷町	20.8%	15	26.3%	34.1%
18 甲良町	23.9%	17	29.5%	32.5%
19 多賀町	27.9%	12	34.1%	31.0%
20 滋賀県	20.7%	2,169	26.2%	23.5%

50歳代 男性				
	R2		R1	H30
	受診率	人数	受診率	受診率
1 大津市	21.3%	678	22.3%	19.3%
2 彦根市	18.9%	188	25.4%	21.8%
3 長浜市	18.3%	190	25.8%	23.1%
4 近江八幡市	24.0%	172	23.4%	25.2%
5 東近江市	17.0%	171	23.1%	26.1%
6 草津市	17.2%	183	20.3%	17.2%
7 守山市	19.9%	122	20.8%	22.3%
8 野洲市	25.2%	94	25.9%	26.7%
9 湖南市	22.5%	101	27.0%	23.1%
10 甲賀市	23.5%	187	27.0%	26.1%
11 高島市	23.2%	126	22.3%	23.5%
12 米原市	24.5%	80	30.4%	29.1%
13 栗東市	20.3%	96	22.8%	20.1%
14 日野町	12.6%	24	19.1%	21.2%
15 竜王町	11.4%	10	20.2%	19.5%
16 愛荘町	16.7%	31	23.1%	22.9%
17 豊郷町	24.5%	24	24.7%	25.3%
18 甲良町	14.4%	15	27.6%	33.7%
19 多賀町	44.8%	30	50.0%	43.5%
20 滋賀県	20.5%	2,522	23.7%	22.4%

50歳代 女性				
	R2		R1	H30
	受診率	人数	受診率	受診率
1 大津市	27.1%	857	30.8%	27.1%
2 彦根市	23.9%	234	33.7%	31.9%
3 長浜市	22.6%	236	35.5%	31.6%
4 近江八幡市	30.6%	214	31.9%	31.5%
5 東近江市	22.1%	200	32.2%	34.1%
6 草津市	22.7%	225	29.4%	26.9%
7 守山市	31.2%	184	27.9%	29.7%
8 野洲市	33.2%	123	34.8%	33.8%
9 湖南市	31.2%	129	36.0%	29.6%
10 甲賀市	28.8%	198	34.3%	36.9%
11 高島市	26.4%	128	28.8%	31.0%
12 米原市	31.9%	95	42.9%	40.0%
13 栗東市	26.2%	146	32.2%	27.7%
14 日野町	19.9%	28	34.4%	33.5%
15 竜王町	30.0%	21	41.2%	41.2%
16 愛荘町	20.3%	27	32.1%	29.9%
17 豊郷町	28.2%	20	34.4%	38.5%
18 甲良町	32.9%	24	33.8%	35.7%
19 多賀町	41.1%	23	44.1%	58.6%
20 滋賀県	26.5%	3,112	32.5%	30.7%



60歳代 男性				
	R2		R1	H30
	受診率	人数	受診率	受診率
1 大津市	32.5%	2,134	37.7%	36.9%
2 彦根市	36.5%	832	43.8%	40.6%
3 長浜市	30.5%	872	40.3%	38.5%
4 近江八幡市	41.8%	744	46.9%	40.1%
5 東近江市	29.9%	793	39.3%	40.2%
6 草津市	32.2%	678	37.8%	37.4%
7 守山市	41.4%	588	43.6%	42.3%
8 野洲市	41.3%	397	42.9%	45.6%
9 湖南市	42.7%	497	44.8%	39.5%
10 甲賀市	40.5%	848	42.3%	43.0%
11 高島市	34.5%	522	37.6%	37.8%
12 米原市	35.0%	328	47.3%	45.3%
13 栗東市	30.7%	297	36.9%	33.9%
14 日野町	25.7%	133	39.0%	40.0%
15 竜王町	37.4%	98	45.6%	50.6%
16 愛荘町	34.6%	142	42.6%	42.3%
17 豊郷町	38.4%	71	40.6%	47.0%
18 甲良町	29.5%	57	43.7%	49.0%
19 多賀町	49.3%	103	53.7%	57.3%
20 滋賀県	34.9%	10,134	40.9%	39.8%

60歳代 女性				
	R2		R1	H30
	受診率	人数	受診率	受診率
1 大津市	36.3%	3,423	43.4%	43.2%
2 彦根市	36.9%	1,126	49.2%	45.2%
3 長浜市	35.0%	1,280	48.3%	47.9%
4 近江八幡市	49.1%	1,153	53.4%	47.6%
5 東近江市	34.4%	1,103	45.1%	46.6%
6 草津市	39.4%	1,209	45.5%	45.6%
7 守山市	46.8%	967	48.5%	48.9%
8 野洲市	53.8%	745	55.4%	55.3%
9 湖南市	49.1%	757	55.3%	48.2%
10 甲賀市	47.2%	1,230	52.0%	52.6%
11 高島市	38.6%	678	43.6%	46.1%
12 米原市	45.7%	525	58.6%	54.5%
13 栗東市	38.6%	510	45.7%	41.3%
14 日野町	33.9%	231	46.3%	45.8%
15 竜王町	44.6%	169	54.1%	57.3%
16 愛荘町	46.4%	245	55.2%	57.3%
17 豊郷町	37.4%	86	51.1%	52.9%
18 甲良町	37.0%	87	52.1%	59.6%
19 多賀町	53.5%	144	61.6%	67.3%
20 滋賀県	40.3%	15,668	48.1%	47.2%

70歳代 男性				
	R2		R1	H30
	受診率	人数	受診率	受診率
1 大津市	36.6%	3,182	41.7%	43.4%
2 彦根市	39.0%	1,010	47.5%	43.7%
3 長浜市	30.7%	968	43.3%	41.2%
4 近江八幡市	50.0%	1,096	51.5%	49.2%
5 東近江市	31.2%	940	42.8%	43.2%
6 草津市	39.5%	1,131	45.2%	45.7%
7 守山市	48.2%	897	53.3%	54.6%
8 野洲市	54.6%	717	53.9%	55.7%
9 湖南市	55.2%	790	57.8%	53.1%
10 甲賀市	48.3%	1,191	53.0%	53.7%
11 高島市	36.2%	609	42.1%	43.7%
12 米原市	40.3%	412	52.5%	49.9%
13 栗東市	42.2%	533	48.0%	44.9%
14 日野町	28.9%	192	38.6%	42.0%
15 竜王町	49.7%	189	54.5%	55.3%
16 愛荘町	46.9%	241	56.3%	59.4%
17 豊郷町	39.7%	81	50.8%	52.5%
18 甲良町	36.8%	78	58.9%	66.2%
19 多賀町	60.3%	149	66.1%	64.8%
20 滋賀県	40.3%	14,406	46.9%	46.8%

70歳代 女性				
	R2		R1	H30
	受診率	人数	受診率	受診率
1 大津市	38.9%	4,130	45.6%	47.1%
2 彦根市	40.9%	1,218	52.2%	47.1%
3 長浜市	33.8%	1,144	49.0%	47.7%
4 近江八幡市	52.7%	1,298	54.8%	51.8%
5 東近江市	36.0%	1,132	48.7%	49.4%
6 草津市	41.5%	1,508	48.2%	47.4%
7 守山市	51.5%	1,155	56.3%	56.3%
8 野洲市	60.7%	979	62.0%	65.2%
9 湖南市	61.0%	967	62.7%	57.9%
10 甲賀市	53.9%	1,396	59.8%	59.2%
11 高島市	44.1%	757	48.4%	47.4%
12 米原市	43.7%	489	56.5%	52.6%
13 栗東市	47.4%	732	54.1%	51.1%
14 日野町	39.2%	244	48.6%	53.6%
15 竜王町	53.4%	194	59.0%	63.6%
16 愛荘町	55.6%	269	63.2%	62.8%
17 豊郷町	46.6%	97	56.5%	59.4%
18 甲良町	34.8%	79	53.7%	62.8%
19 多賀町	70.2%	167	70.5%	76.3%
20 滋賀県	44.0%	17,955	51.5%	51.1%

(再)65～74歳 男性				
	R2		R1	H30
	受診率	人数	受診率	受診率
1 大津市	36.0%	4,812	40.8%	41.6%
2 彦根市	38.9%	1,655	47.3%	43.8%
3 長浜市	31.2%	1,624	43.0%	41.1%
4 近江八幡市	48.2%	1,686	51.1%	46.8%
5 東近江市	31.3%	1,555	42.3%	42.4%
6 草津市	38.1%	1,673	43.2%	43.2%
7 守山市	46.9%	1,354	50.5%	50.8%
8 野洲市	50.8%	1,034	51.0%	53.4%
9 湖南市	52.1%	1,201	54.1%	48.6%
10 甲賀市	46.5%	1,866	49.5%	49.9%
11 高島市	36.8%	1,001	41.1%	41.8%
12 米原市	39.2%	660	51.6%	48.9%
13 栗東市	39.7%	770	44.4%	41.2%
14 日野町	28.0%	290	38.9%	41.2%
15 竜王町	47.1%	270	51.9%	54.1%
16 愛荘町	43.5%	353	52.6%	52.7%
17 豊郷町	38.3%	130	45.7%	50.7%
18 甲良町	35.4%	124	54.0%	60.9%
19 多賀町	55.8%	227	62.5%	63.5%
20 滋賀県	39.2%	22,285	45.4%	44.8%

(再)65～74歳 女性				
	R2		R1	H30
	受診率	人数	受診率	受診率
1 大津市	38.3%	6,548	45.0%	45.9%
2 彦根市	40.3%	2,021	52.1%	47.3%
3 長浜市	34.8%	2,012	49.4%	48.6%
4 近江八幡市	52.0%	2,150	55.1%	51.0%
5 東近江市	36.0%	1,935	47.9%	48.9%
6 草津市	41.5%	2,410	47.6%	47.4%
7 守山市	50.5%	1,845	54.2%	54.1%
8 野洲市	59.3%	1,534	60.7%	62.4%
9 湖南市	57.6%	1,522	61.0%	54.6%
10 甲賀市	52.3%	2,259	57.6%	57.0%
11 高島市	42.7%	1,246	47.5%	48.2%
12 米原市	44.5%	854	57.9%	54.0%
13 栗東市	45.0%	1,101	51.8%	47.9%
14 日野町	37.0%	403	47.7%	50.7%
15 竜王町	48.4%	302	57.0%	62.0%
16 愛荘町	53.0%	446	60.4%	61.9%
17 豊郷町	42.5%	149	53.1%	56.7%
18 甲良町	36.7%	141	54.7%	64.1%
19 多賀町	63.7%	272	66.3%	73.1%
20 滋賀県	43.2%	29,150	50.8%	50.2%

(5) 継続受診者割合

	R2		R1	H30
	割合(%)	人数	割合(%)	割合(%)
1 大津市	65.4%	11,850	73.1%	69.9%
2 彦根市	57.0%	3,646	73.7%	76.0%
3 長浜市	59.5%	4,223	75.4%	74.6%
4 近江八幡市	74.0%	3,877	75.4%	75.0%
5 東近江市	58.9%	3,691	71.5%	73.1%
6 草津市	65.7%	4,103	71.0%	72.4%
7 守山市	71.5%	3,142	74.8%	77.0%
8 野洲市	77.1%	2,566	76.3%	76.4%
9 湖南市	74.3%	2,732	79.6%	74.9%
10 甲賀市	71.1%	4,179	75.2%	77.9%
11 高島市	64.4%	2,142	68.3%	74.3%
12 米原市	66.5%	1,782	80.0%	78.0%
13 栗東市	66.6%	1,959	75.5%	72.1%
14 日野町	56.5%	709	72.4%	75.8%
15 竜王町	69.1%	576	74.4%	72.9%
16 愛荘町	63.8%	768	76.2%	74.0%
17 豊郷町	63.2%	314	72.8%	76.0%
18 甲良町	54.9%	300	70.8%	78.6%
19 多賀町	73.4%	522	77.5%	77.8%
20 滋賀県	65.8%	53,081	74.0%	73.8%

(6) 新規受診者割合

	R2		R1	H30
	割合(%)	人数	割合(%)	割合(%)
1 大津市	15.1%	2,338	15.8%	15.6%
2 彦根市	17.7%	879	22.5%	19.5%
3 長浜市	10.7%	537	15.6%	18.1%
4 近江八幡市	14.4%	706	18.7%	16.0%
5 東近江市	11.6%	534	13.9%	20.5%
6 草津市	13.9%	743	17.4%	16.6%
7 守山市	16.3%	681	15.1%	18.8%
8 野洲市	13.4%	437	11.5%	12.0%
9 湖南市	13.8%	472	17.9%	13.1%
10 甲賀市	13.5%	716	14.3%	17.2%
11 高島市	16.5%	495	17.7%	17.3%
12 米原市	9.1%	186	15.0%	11.7%
13 栗東市	13.5%	339	18.4%	14.9%
14 日野町	12.7%	115	14.9%	18.4%
15 竜王町	10.0%	72	11.5%	14.9%
16 愛荘町	15.1%	152	11.2%	10.2%
17 豊郷町	15.2%	64	11.1%	16.9%
18 甲良町	9.2%	34	7.7%	7.4%
19 多賀町	10.8%	71	8.6%	14.9%
20 滋賀県	14.0%	9,571	16.1%	16.4%

## (7) 3年連続未受診者割合

	R2		R1	H30
	割合(%)	人数	割合(%)	割合(%)
1 大津市	44.2%	21,102	42.7%	42.4%
2 彦根市	38.7%	5,734	39.7%	44.4%
3 長浜市	41.9%	7,144	41.1%	43.6%
4 近江八幡市	37.1%	4,258	38.0%	40.7%
5 東近江市	43.3%	6,828	42.2%	43.6%
6 草津市	42.5%	6,729	42.1%	42.6%
7 守山市	38.3%	3,894	39.2%	40.0%
8 野洲市	32.3%	2,216	31.9%	30.7%
9 湖南市	35.3%	2,640	35.9%	37.2%
10 甲賀市	36.8%	4,670	37.5%	39.0%
11 高島市	41.8%	3,632	41.2%	44.3%
12 米原市	38.6%	2,087	37.4%	39.1%
13 栗東市	42.4%	3,074	42.6%	42.4%
14 日野町	44.9%	1,427	43.2%	45.1%
15 竜王町	34.6%	591	31.9%	30.3%
16 愛荘町	34.3%	883	32.9%	31.8%
17 豊郷町	36.6%	429	35.8%	37.2%
18 甲良町	37.3%	450	33.9%	31.5%
19 多賀町	24.2%	292	22.2%	20.5%
20 滋賀県	40.6%	78,080	40.1%	41.3%

(8) 5年間に1回以上受診した者の割合  
(最終年度の健診対象者に占める割合)

	R2		R1	H30
	割合(%)	人数	割合(%)	割合(%)
1 大津市	55.9%	26,692	57.6%	57.9%
2 彦根市	60.0%	8,880	59.4%	54.2%
3 長浜市	56.4%	9,631	59.1%	57.9%
4 近江八幡市	63.3%	7,266	63.2%	60.5%
5 東近江市	56.9%	8,984	59.0%	59.1%
6 草津市	56.6%	8,967	58.1%	57.2%
7 守山市	60.1%	6,104	59.7%	58.5%
8 野洲市	67.4%	4,623	68.4%	69.4%
9 湖南市	64.0%	4,786	64.1%	61.7%
10 甲賀市	63.4%	8,038	64.4%	64.2%
11 高島市	58.7%	5,098	59.3%	59.4%
12 米原市	62.7%	3,384	65.3%	65.7%
13 栗東市	55.7%	4,036	56.5%	56.0%
14 日野町	56.3%	1,789	58.1%	58.7%
15 竜王町	72.3%	1,236	74.8%	77.2%
16 愛荘町	67.7%	1,745	69.9%	70.1%
17 豊郷町	63.6%	745	66.1%	64.9%
18 甲良町	70.5%	851	74.4%	78.0%
19 多賀町	81.7%	988	82.7%	83.0%
20 滋賀県	59.2%	113,843	59.7%	59.7%

## (9) 特定健診有所見項目の状況(令和2年度)

腹囲				BMI			
男性		女性		男性		女性	
大津市	56.9%	大津市	17.6%	大津市	31.5%	大津市	19.4%
彦根市	58.8%	彦根市	20.3%	彦根市	33.4%	彦根市	22.3%
長浜市	54.4%	長浜市	18.2%	長浜市	30.3%	長浜市	19.9%
近江八幡市	60.1%	近江八幡市	20.7%	近江八幡市	33.4%	近江八幡市	21.9%
東近江市	55.7%	東近江市	16.0%	東近江市	32.1%	東近江市	20.1%
草津市	55.9%	草津市	16.8%	草津市	32.2%	草津市	19.2%
守山市	54.3%	守山市	19.3%	守山市	29.5%	守山市	19.4%
野洲市	55.9%	野洲市	21.5%	野洲市	29.8%	野洲市	21.6%
湖南市	57.4%	湖南市	19.4%	湖南市	32.2%	湖南市	24.0%
甲賀市	56.5%	甲賀市	20.0%	甲賀市	31.4%	甲賀市	22.1%
高島市	56.7%	高島市	19.0%	高島市	33.7%	高島市	21.2%
米原市	53.5%	米原市	17.8%	米原市	30.6%	米原市	20.9%
栗東市	52.6%	栗東市	19.7%	栗東市	29.8%	栗東市	21.9%
日野町	55.2%	日野町	17.5%	日野町	31.6%	日野町	20.8%
竜王町	64.1%	竜王町	23.0%	竜王町	33.7%	竜王町	22.5%
愛荘町	58.2%	愛荘町	18.2%	愛荘町	34.8%	愛荘町	24.7%
豊郷町	61.4%	豊郷町	15.1%	豊郷町	35.1%	豊郷町	23.4%
甲良町	56.8%	甲良町	13.5%	甲良町	30.2%	甲良町	17.4%
多賀町	59.0%	多賀町	19.7%	多賀町	33.3%	多賀町	24.9%
滋賀県	56.6%	滋賀県	18.6%	滋賀県	31.7%	滋賀県	20.8%

収縮期血圧				拡張期血圧			
男性		女性		男性		女性	
大津市	55.2%	大津市	49.9%	大津市	25.1%	大津市	17.2%
彦根市	53.7%	彦根市	47.6%	彦根市	26.4%	彦根市	17.4%
長浜市	51.0%	長浜市	45.5%	長浜市	26.0%	長浜市	15.1%
近江八幡市	49.3%	近江八幡市	48.2%	近江八幡市	21.8%	近江八幡市	16.6%
東近江市	57.9%	東近江市	54.6%	東近江市	29.3%	東近江市	17.2%
草津市	50.0%	草津市	48.9%	草津市	22.2%	草津市	18.8%
守山市	49.5%	守山市	46.3%	守山市	22.4%	守山市	16.2%
野洲市	50.3%	野洲市	53.0%	野洲市	19.4%	野洲市	15.4%
湖南市	51.0%	湖南市	49.0%	湖南市	20.6%	湖南市	14.2%
甲賀市	51.5%	甲賀市	51.3%	甲賀市	26.2%	甲賀市	17.1%
高島市	53.0%	高島市	50.9%	高島市	22.9%	高島市	16.9%
米原市	60.4%	米原市	57.3%	米原市	29.6%	米原市	20.0%
栗東市	51.6%	栗東市	49.9%	栗東市	24.0%	栗東市	18.2%
日野町	56.2%	日野町	50.3%	日野町	27.3%	日野町	15.6%
竜王町	65.3%	竜王町	62.2%	竜王町	26.0%	竜王町	15.8%
愛荘町	60.5%	愛荘町	54.5%	愛荘町	25.2%	愛荘町	15.2%
豊郷町	62.4%	豊郷町	57.3%	豊郷町	36.1%	豊郷町	15.6%
甲良町	59.9%	甲良町	54.1%	甲良町	30.9%	甲良町	20.8%
多賀町	66.0%	多賀町	59.2%	多賀町	34.0%	多賀町	19.1%
滋賀県	53.4%	滋賀県	50.1%	滋賀県	24.8%	滋賀県	16.9%

空腹時血糖				HbA1c			
男性		女性		男性		女性	
大津市	39.9%	大津市	23.1%	大津市	52.4%	大津市	48.6%
彦根市	46.5%	彦根市	27.7%	彦根市	57.9%	彦根市	54.0%
長浜市	38.3%	長浜市	19.2%	長浜市	55.0%	長浜市	51.5%
近江八幡市	38.3%	近江八幡市	21.5%	近江八幡市	54.6%	近江八幡市	51.7%
東近江市	44.6%	東近江市	28.3%	東近江市	58.6%	東近江市	54.2%
草津市	45.5%	草津市	26.1%	草津市	60.1%	草津市	55.8%
守山市	37.6%	守山市	24.0%	守山市	59.8%	守山市	60.2%
野洲市	31.0%	野洲市	20.4%	野洲市	53.4%	野洲市	51.2%
湖南市	39.9%	湖南市	22.5%	湖南市	55.5%	湖南市	52.0%
甲賀市	45.8%	甲賀市	24.5%	甲賀市	57.9%	甲賀市	56.8%
高島市	43.2%	高島市	23.2%	高島市	53.3%	高島市	50.8%
米原市	42.8%	米原市	26.2%	米原市	54.8%	米原市	50.9%
栗東市	42.4%	栗東市	23.1%	栗東市	55.2%	栗東市	51.9%
日野町	43.8%	日野町	24.2%	日野町	55.0%	日野町	52.2%
竜王町	40.6%	竜王町	30.9%	竜王町	55.6%	竜王町	58.4%
愛荘町	44.7%	愛荘町	28.0%	愛荘町	57.4%	愛荘町	50.7%
豊郷町	45.3%	豊郷町	28.7%	豊郷町	53.7%	豊郷町	62.2%
甲良町	39.7%	甲良町	18.8%	甲良町	51.6%	甲良町	45.9%
多賀町	44.5%	多賀町	26.0%	多賀町	55.0%	多賀町	56.1%
滋賀県	41.4%	滋賀県	23.9%	滋賀県	55.6%	滋賀県	52.6%

中性脂肪				HDL			
男性		女性		男性		女性	
大津市	31.5%	大津市	18.2%	大津市	6.9%	大津市	1.1%
彦根市	30.1%	彦根市	19.5%	彦根市	7.3%	彦根市	1.2%
長浜市	28.3%	長浜市	17.0%	長浜市	5.9%	長浜市	1.3%
近江八幡市	29.6%	近江八幡市	17.2%	近江八幡市	6.1%	近江八幡市	1.0%
東近江市	26.9%	東近江市	16.1%	東近江市	6.1%	東近江市	1.2%
草津市	32.2%	草津市	20.5%	草津市	7.0%	草津市	0.8%
守山市	25.9%	守山市	16.8%	守山市	5.4%	守山市	0.7%
野洲市	31.9%	野洲市	20.0%	野洲市	6.9%	野洲市	1.5%
湖南市	36.0%	湖南市	26.5%	湖南市	9.3%	湖南市	2.1%
甲賀市	32.1%	甲賀市	19.3%	甲賀市	6.8%	甲賀市	1.2%
高島市	30.1%	高島市	19.2%	高島市	7.3%	高島市	1.0%
米原市	30.2%	米原市	21.6%	米原市	8.0%	米原市	1.9%
栗東市	30.3%	栗東市	19.4%	栗東市	6.1%	栗東市	1.5%
日野町	29.7%	日野町	18.7%	日野町	7.7%	日野町	0.6%
竜王町	28.8%	竜王町	22.5%	竜王町	7.1%	竜王町	2.0%
愛荘町	31.1%	愛荘町	21.5%	愛荘町	6.8%	愛荘町	1.6%
豊郷町	34.7%	豊郷町	22.5%	豊郷町	5.9%	豊郷町	1.8%
甲良町	24.1%	甲良町	10.6%	甲良町	4.9%	甲良町	1.9%
多賀町	21.5%	多賀町	15.6%	多賀町	5.1%	多賀町	0.6%
滋賀県	30.4%	滋賀県	18.9%	滋賀県	6.8%	滋賀県	1.2%

LDL				ALT(GTP)			
男性		女性		男性		女性	
大津市	46.8%	大津市	55.0%	大津市	22.7%	大津市	9.9%
彦根市	43.1%	彦根市	53.8%	彦根市	22.1%	彦根市	9.3%
長浜市	42.4%	長浜市	49.7%	長浜市	20.9%	長浜市	9.4%
近江八幡市	39.9%	近江八幡市	49.9%	近江八幡市	22.0%	近江八幡市	10.7%
東近江市	43.4%	東近江市	50.4%	東近江市	22.8%	東近江市	8.5%
草津市	47.9%	草津市	56.2%	草津市	22.5%	草津市	8.9%
守山市	45.4%	守山市	53.8%	守山市	19.0%	守山市	10.0%
野洲市	41.2%	野洲市	54.0%	野洲市	20.8%	野洲市	8.7%
湖南市	39.8%	湖南市	54.2%	湖南市	21.9%	湖南市	10.8%
甲賀市	40.3%	甲賀市	53.1%	甲賀市	21.1%	甲賀市	10.2%
高島市	42.1%	高島市	50.4%	高島市	23.8%	高島市	10.9%
米原市	42.1%	米原市	51.3%	米原市	20.5%	米原市	8.2%
栗東市	46.2%	栗東市	54.8%	栗東市	20.2%	栗東市	9.3%
日野町	37.4%	日野町	50.1%	日野町	22.0%	日野町	5.9%
竜王町	43.7%	竜王町	55.3%	竜王町	21.7%	竜王町	11.4%
愛荘町	35.2%	愛荘町	45.1%	愛荘町	20.2%	愛荘町	9.0%
豊郷町	40.1%	豊郷町	49.1%	豊郷町	19.3%	豊郷町	12.4%
甲良町	47.5%	甲良町	50.7%	甲良町	17.9%	甲良町	9.7%
多賀町	42.9%	多賀町	55.2%	多賀町	23.4%	多賀町	6.9%
滋賀県	43.5%	滋賀県	53.1%	滋賀県	21.8%	滋賀県	9.6%

尿蛋白				GFR			
男性		女性		男性		女性	
大津市	8.7%	大津市	4.2%	大津市	22.7%	大津市	17.5%
彦根市	6.7%	彦根市	3.3%	彦根市	23.9%	彦根市	20.7%
長浜市	5.3%	長浜市	1.9%	長浜市	21.4%	長浜市	16.5%
近江八幡市	7.4%	近江八幡市	3.4%	近江八幡市	23.6%	近江八幡市	19.0%
東近江市	3.8%	東近江市	1.8%	東近江市	25.2%	東近江市	20.0%
草津市	8.4%	草津市	4.8%	草津市	25.6%	草津市	19.1%
守山市	6.5%	守山市	2.8%	守山市	26.1%	守山市	18.8%
野洲市	10.6%	野洲市	6.3%	野洲市	24.6%	野洲市	22.3%
湖南市	6.7%	湖南市	3.6%	湖南市	24.3%	湖南市	20.8%
甲賀市	7.5%	甲賀市	3.4%	甲賀市	25.6%	甲賀市	21.4%
高島市	6.5%	高島市	2.8%	高島市	21.6%	高島市	18.2%
米原市	4.1%	米原市	1.5%	米原市	24.6%	米原市	20.8%
栗東市	7.1%	栗東市	3.8%	栗東市	21.6%	栗東市	19.7%
日野町	6.9%	日野町	1.9%	日野町	26.7%	日野町	24.0%
竜王町	4.6%	竜王町	1.7%	竜王町	21.1%	竜王町	11.1%
愛荘町	9.1%	愛荘町	5.1%	愛荘町	27.6%	愛荘町	21.9%
豊郷町	7.4%	豊郷町	3.2%	豊郷町	17.5%	豊郷町	22.1%
甲良町	6.8%	甲良町	2.4%	甲良町	23.5%	甲良町	19.4%
多賀町	6.1%	多賀町	3.5%	多賀町	19.4%	多賀町	20.8%
滋賀県	7.2%	滋賀県	3.5%	滋賀県	23.8%	滋賀県	19.2%

尿酸			
男性		女性	
大津市	16.2%	大津市	1.9%
彦根市	17.0%	彦根市	2.0%
長浜市	16.6%	長浜市	1.9%
近江八幡市	12.9%	近江八幡市	1.4%
東近江市	15.8%	東近江市	1.1%
草津市	14.6%	草津市	2.0%
守山市	15.2%	守山市	1.7%
野洲市	14.7%	野洲市	2.4%
湖南市	16.5%	湖南市	2.5%
甲賀市	16.2%	甲賀市	2.0%
高島市	14.7%	高島市	2.0%
米原市	13.9%	米原市	1.6%
栗東市	14.6%	栗東市	2.9%
日野町	12.5%	日野町	1.6%
竜王町	19.7%	竜王町	3.3%
愛荘町	14.5%	愛荘町	1.1%
豊郷町	13.9%	豊郷町	2.9%
甲良町	13.0%	甲良町	1.5%
多賀町	12.7%	多賀町	3.0%
滋賀県	15.5%	滋賀県	1.9%

## (10) 特定健診有所見項目(男女別・年齢調整)の状況(令和2年度)

- ・KDBのCSVファイル(厚生労働省様式5-2(旧6-2~7))健診有所見者状況より計算
- ・年齢調整(%)は全国受診者数を基準人口とした直接法による。従って厳密な男女比較はできない。
- ・受診者が少ない地域では年齢調整(%)がエラーまたは異常な値となることがあるため標準化比で評価することが望ましい
- ・標準化比は県を基準とした間接法による。
- ・標準化比に\*が付記されたものは、基準に比べて有意な差( $p < 0.05$ )があることを意味する

腹 囲 (男性)					
40~64歳			65~74歳		
市町	年齢調整(%)	標準化比	市町	年齢調整(%)	標準化比
大津市	58.1%	102.5	大津市	56.6%	100.1
彦根市	60.8%	108.1	彦根市	58.1%	102.5
長浜市	55.7%	98.2	長浜市	53.7%	95.2
近江八幡市	59.3%	104.0	近江八幡市	60.3%	*106.6
東近江市	54.4%	95.7	東近江市	55.7%	98.7
草津市	53.5%	94.8	草津市	56.7%	100.3
守山市	56.7%	100.7	守山市	53.6%	94.7
野洲市	54.5%	95.3	野洲市	56.8%	100.4
湖南市	55.7%	98.7	湖南市	57.5%	101.7
甲賀市	53.4%	93.9	甲賀市	57.4%	101.5
高島市	55.8%	99.2	高島市	56.7%	100.2
米原市	50.8%	88.6	米原市	54.4%	96.0
栗東市	54.5%	97.2	栗東市	51.8%	91.9
日野町	59.1%	99.6	日野町	54.8%	96.9
竜王町	63.4%	117.1	竜王町	63.2%	112.2
愛荘町	65.2%	113.4	愛荘町	56.6%	100.2
豊郷町	54.2%	91.3	豊郷町	66.8%	118.2
甲良町	66.8%	117.0	甲良町	54.0%	95.5
多賀町	64.4%	114.6	多賀町	57.0%	100.5
滋賀県	56.6%	100(基準)	滋賀県	56.6%	100(基準)
全国	55.7%	-	全国	56.3%	-

腹 囲 (女性)					
40~64歳			65~74歳		
市町	年齢調整(%)	標準化比	市町	年齢調整(%)	標準化比
大津市	13.9%	*87.6	大津市	19.0%	96.9
彦根市	19.2%	*119.6	彦根市	20.8%	106.5
長浜市	16.4%	102.8	長浜市	18.8%	96.6
近江八幡市	16.6%	105.4	近江八幡市	21.8%	*111.7
東近江市	13.3%	85.5	東近江市	17.0%	*86.2
草津市	14.4%	90.7	草津市	17.6%	*90.0
守山市	13.8%	87.3	守山市	21.0%	107.1
野洲市	16.9%	109.8	野洲市	22.5%	*115.4
湖南市	18.8%	117.4	湖南市	19.6%	100.2
甲賀市	16.7%	105.7	甲賀市	20.9%	106.9
高島市	20.1%	122.2	高島市	18.8%	95.9
米原市	16.3%	100.7	米原市	18.6%	94.0
栗東市	17.8%	112.4	栗東市	20.3%	103.6
日野町	13.3%	87.1	日野町	18.7%	95.1
竜王町	26.1%	144.2	竜王町	22.9%	116.7
愛荘町	17.8%	104.6	愛荘町	18.7%	95.1
豊郷町	16.8%	111.1	豊郷町	14.0%	71.8
甲良町	14.9%	86.2	甲良町	14.1%	69.0
多賀町	19.0%	110.0	多賀町	20.2%	103.3
滋賀県	15.8%	100(基準)	滋賀県	19.6%	100(基準)
全国	17.3%	-	全国	20.7%	-

BMI (男性)					
40~64歳			65~74歳		
市町	年齢調整(%)	標準化比	市町	年齢調整(%)	標準化比
大津市	36.8%	97.1	大津市	29.7%	99.4
彦根市	40.2%	106.8	彦根市	31.1%	103.9
長浜市	37.3%	97.9	長浜市	27.7%	93.2
近江八幡市	37.2%	96.8	近江八幡市	32.5%	*109.1
東近江市	37.9%	99.2	東近江市	30.2%	101.3
草津市	36.1%	94.3	草津市	31.2%	104.7
守山市	38.3%	102.4	守山市	26.8%	90.2
野洲市	34.9%	90.7	野洲市	28.7%	96.2
湖南市	38.8%	102.1	湖南市	30.7%	103.1
甲賀市	40.3%	106.0	甲賀市	29.0%	97.4
高島市	41.4%	109.1	高島市	31.0%	103.5
米原市	35.1%	90.9	米原市	29.3%	98.2
栗東市	37.5%	100.0	栗東市	27.0%	91.3
日野町	43.8%	112.9	日野町	28.3%	95.1
竜王町	44.5%	124.7	竜王町	31.2%	105.3
愛荘町	41.8%	109.4	愛荘町	33.3%	111.8
豊郷町	37.8%	95.2	豊郷町	34.6%	115.8
甲良町	46.5%	123.7	甲良町	25.0%	83.7
多賀町	38.5%	105.6	多賀町	30.9%	103.7
滋賀県	38.0%	100(基準)	滋賀県	29.8%	100(基準)
全国	39.9%	-	全国	31.8%	-

BMI (女性)					
40~64歳			65~74歳		
市町	年齢調整(%)	標準化比	市町	年齢調整(%)	標準化比
大津市	17.9%	*89.7	大津市	20.0%	94.9
彦根市	22.1%	109.8	彦根市	22.4%	106.5
長浜市	19.7%	99.2	長浜市	19.9%	94.6
近江八幡市	18.4%	92.6	近江八幡市	22.9%	108.5
東近江市	19.1%	96.4	東近江市	20.5%	96.8
草津市	16.8%	83.9	草津市	19.9%	94.4
守山市	17.0%	85.1	守山市	20.2%	95.6
野洲市	21.4%	110.3	野洲市	21.5%	102.0
湖南市	23.0%	115.9	湖南市	24.3%	*115.0
甲賀市	20.9%	108.1	甲賀市	22.2%	105.4
高島市	24.8%	121.8	高島市	20.2%	95.4
米原市	20.1%	99.4	米原市	21.4%	101.5
栗東市	23.7%	120.4	栗東市	21.0%	100.4
日野町	16.7%	86.0	日野町	21.9%	103.5
竜王町	28.1%	130.4	竜王町	21.3%	100.7
愛荘町	34.5%	*157.7	愛荘町	22.9%	108.4
豊郷町	29.1%	147.1	豊郷町	20.8%	98.7
甲良町	22.3%	106.1	甲良町	16.2%	74.0
多賀町	24.4%	122.5	多賀町	25.0%	118.5
滋賀県	19.9%	100(基準)	滋賀県	21.1%	100(基準)
全国	21.9%	-	全国	22.7%	-



- ・KDBのCSVファイル(厚生労働省様式6-2~7)健診有所見者状況より計算
- ・年齢調整(%)は全国受診者数を基準人口とした直接法による。従って厳密な男女比較はできない。
- ・受診者が少ない地域では年齢調整(%)がエラーまたは異常な値となることがあるため標準化比で評価することが望ましい
- ・標準化比は県を基準とした間接法による。
- ・標準化比に\*が付記されたものは、基準に比べて有意な差( $p < 0.05$ )があることを意味する

収縮期血圧 (男性)					
40~64歳			65~74歳		
市町	年齢調整(%)	標準化比	市町	年齢調整(%)	標準化比
大津市	41.9%	100.2	大津市	60.2%	*105.4
彦根市	41.8%	99.9	彦根市	57.9%	101.1
長浜市	40.2%	96.5	長浜市	54.5%	95.6
近江八幡市	38.4%	91.9	近江八幡市	52.0%	*91.1
東近江市	42.6%	102.0	東近江市	62.6%	*109.8
草津市	38.9%	93.7	草津市	53.5%	93.8
守山市	41.0%	98.8	守山市	51.9%	*91.0
野洲市	34.8%	84.0	野洲市	54.7%	96.3
湖南市	38.9%	92.2	湖南市	53.7%	93.9
甲賀市	42.8%	101.8	甲賀市	53.9%	94.4
高島市	38.1%	91.4	高島市	58.5%	102.3
米原市	47.5%	111.7	米原市	64.5%	*113.0
栗東市	45.2%	108.4	栗東市	54.1%	94.6
日野町	53.8%	128.8	日野町	56.8%	99.6
竜王町	50.2%	127.8	竜王町	67.2%	*117.8
愛荘町	49.4%	117.3	愛荘町	63.3%	110.4
豊郷町	59.0%	*139.0	豊郷町	65.4%	114.6
甲良町	50.0%	127.7	甲良町	61.8%	108.8
多賀町	56.5%	*137.0	多賀町	69.7%	*121.8
滋賀県	41.8%	100(基準)	滋賀県	57.1%	100(基準)
全国	41.6%	-	全国	57.7%	-

収縮期血圧 (女性)					
40~64歳			65~74歳		
市町	年齢調整(%)	標準化比	市町	年齢調整(%)	標準化比
大津市	31.8%	98.7	大津市	56.7%	101.2
彦根市	29.6%	91.6	彦根市	54.3%	97.1
長浜市	29.5%	92.1	長浜市	51.8%	*92.5
近江八幡市	27.4%	*85.5	近江八幡市	54.2%	96.8
東近江市	35.4%	109.4	東近江市	60.9%	*108.7
草津市	32.0%	100.4	草津市	54.4%	97.2
守山市	29.3%	92.1	守山市	51.3%	*91.6
野洲市	33.0%	102.2	野洲市	58.1%	103.9
湖南市	32.0%	97.8	湖南市	53.5%	95.6
甲賀市	34.5%	105.6	甲賀市	55.8%	99.8
高島市	32.7%	100.9	高島市	56.3%	100.8
米原市	41.2%	*125.0	米原市	63.0%	*112.7
栗東市	30.4%	94.6	栗東市	56.8%	101.4
日野町	35.4%	108.6	日野町	54.1%	96.4
竜王町	43.4%	123.1	竜王町	68.0%	*121.2
愛荘町	44.8%	*140.0	愛荘町	56.3%	100.8
豊郷町	28.7%	88.3	豊郷町	69.8%	*124.3
甲良町	41.7%	130.4	甲良町	61.4%	108.6
多賀町	44.7%	*143.6	多賀町	61.8%	110.5
滋賀県	32.2%	100(基準)	滋賀県	56.0%	100(基準)
全国	31.4%	-	全国	54.5%	-

拡張期血圧 (男性)					
40~64歳			65~74歳		
市町	年齢調整(%)	標準化比	市町	年齢調整(%)	標準化比
大津市	29.3%	96.1	大津市	23.8%	103.2
彦根市	29.1%	96.3	彦根市	25.2%	109.6
長浜市	35.8%	*117.1	長浜市	22.2%	96.4
近江八幡市	27.3%	89.1	近江八幡市	20.4%	*88.6
東近江市	33.9%	111.6	東近江市	27.4%	*119.3
草津市	27.3%	90.6	草津市	20.8%	90.4
守山市	33.5%	110.1	守山市	19.4%	*84.4
野洲市	21.8%	*75.6	野洲市	18.4%	*81.0
湖南市	27.7%	91.0	湖南市	19.1%	*82.7
甲賀市	32.9%	108.1	甲賀市	24.3%	105.4
高島市	25.7%	83.5	高島市	21.8%	94.3
米原市	35.2%	113.3	米原市	27.8%	*120.1
栗東市	32.7%	106.3	栗東市	21.9%	94.2
日野町	32.1%	103.5	日野町	26.3%	114.2
竜王町	34.1%	105.8	竜王町	25.3%	110.0
愛荘町	24.5%	79.2	愛荘町	25.8%	111.8
豊郷町	39.7%	129.6	豊郷町	34.4%	*149.3
甲良町	45.5%	155.4	甲良町	25.7%	111.5
多賀町	40.6%	132.6	多賀町	31.9%	*138.0
滋賀県	30.5%	100(基準)	滋賀県	23.1%	100(基準)
全国	30.5%	-	全国	24.2%	-

拡張期血圧 (女性)					
40~64歳			65~74歳		
市町	年齢調整(%)	標準化比	市町	年齢調整(%)	標準化比
大津市	15.4%	94.0	大津市	18.0%	105.3
彦根市	16.9%	102.4	彦根市	17.7%	103.4
長浜市	16.9%	101.9	長浜市	14.2%	*83.7
近江八幡市	14.6%	88.2	近江八幡市	17.1%	100.7
東近江市	15.9%	97.4	東近江市	17.5%	102.7
草津市	18.0%	109.9	草津市	19.2%	*112.3
守山市	16.0%	100.2	守山市	16.1%	94.4
野洲市	13.3%	82.1	野洲市	15.9%	93.7
湖南市	14.8%	87.1	湖南市	14.2%	*83.3
甲賀市	18.9%	115.1	甲賀市	16.3%	95.7
高島市	16.2%	96.9	高島市	17.0%	100.0
米原市	21.8%	*135.1	米原市	19.0%	110.6
栗東市	17.3%	108.2	栗東市	18.6%	108.5
日野町	18.4%	101.1	日野町	15.2%	88.6
竜王町	15.9%	82.4	竜王町	16.4%	95.9
愛荘町	18.8%	109.1	愛荘町	14.3%	84.0
豊郷町	10.8%	62.0	豊郷町	18.0%	106.5
甲良町	25.2%	158.4	甲良町	19.0%	107.5
多賀町	17.9%	120.4	多賀町	18.7%	109.8
滋賀県	16.3%	100(基準)	滋賀県	17.1%	100(基準)
全国	16.5%	-	全国	17.3%	-

- ・KDBのCSVファイル(厚生労働省様式6-2~7)健診有所見者状況より計算
- ・年齢調整(%)は全国受診者数を基準人口とした直接法による。従って厳密な男女比較はできない。
- ・受診者が少ない地域では年齢調整(%)がエラーまたは異常な値となることがあるため標準化比で評価することが望ましい
- ・標準化比は県を基準とした間接法による。
- ・標準化比に\*が付記されたものは、基準に比べて有意な差( $p < 0.05$ )があることを意味する

空腹時血糖(男性)					
40~64歳			65~74歳		
市町	年齢調整(%)	標準化比	市町	年齢調整(%)	標準化比
大津市	15.8%	*84.6	大津市	26.9%	101.1
彦根市	25.3%	*133.7	彦根市	35.3%	*132.5
長浜市	22.1%	117.9	長浜市	25.5%	96.0
近江八幡市	21.2%	112.5	近江八幡市	26.2%	98.5
東近江市	24.2%	*130.7	東近江市	33.2%	*124.6
草津市	17.1%	91.9	草津市	26.6%	99.9
守山市	16.8%	91.5	守山市	26.4%	99.1
野洲市	11.1%	*57.8	野洲市	19.3%	*72.6
湖南市	11.3%	*60.1	湖南市	15.8%	*59.5
甲賀市	19.1%	102.6	甲賀市	24.3%	91.2
高島市	18.8%	101.2	高島市	30.7%	*115.3
米原市	17.7%	95.5	米原市	22.7%	85.2
栗東市	16.9%	93.6	栗東市	26.1%	96.7
日野町	17.2%	85.1	日野町	20.7%	77.8
竜王町	15.5%	91.8	竜王町	23.0%	87.2
愛荘町	14.9%	79.2	愛荘町	28.1%	106.5
豊郷町	17.0%	91.7	豊郷町	20.7%	78.0
甲良町	37.5%	*187.7	甲良町	31.3%	118.2
多賀町	34.3%	*192.9	多賀町	40.4%	*152.3
滋賀県	18.7%	100(基準)	滋賀県	26.6%	100(基準)
全国	25.8%	-	全国	34.1%	-

空腹時血糖(女性)					
40~64歳			65~74歳		
市町	年齢調整(%)	標準化比	市町	年齢調整(%)	標準化比
大津市	9.6%	102.0	大津市	15.8%	102.3
彦根市	13.6%	*140.2	彦根市	21.5%	*139.2
長浜市	8.6%	87.2	長浜市	13.0%	*83.9
近江八幡市	8.1%	83.5	近江八幡市	15.9%	102.2
東近江市	11.1%	118.7	東近江市	18.2%	*117.7
草津市	8.2%	85.9	草津市	15.2%	98.3
守山市	9.3%	98.3	守山市	17.7%	*114.5
野洲市	8.8%	94.2	野洲市	13.1%	*84.6
湖南市	5.5%	*60.3	湖南市	8.4%	*54.3
甲賀市	8.8%	86.9	甲賀市	13.7%	*88.4
高島市	8.7%	89.9	高島市	17.1%	110.9
米原市	10.9%	117.0	米原市	11.9%	*77.2
栗東市	9.1%	94.0	栗東市	15.9%	101.9
日野町	11.4%	118.6	日野町	9.3%	*59.3
竜王町	11.8%	133.8	竜王町	14.0%	90.7
愛荘町	13.1%	149.1	愛荘町	15.2%	98.5
豊郷町	13.3%	121.3	豊郷町	14.7%	95.3
甲良町	9.4%	99.0	甲良町	18.5%	119.4
多賀町	12.8%	131.7	多賀町	25.7%	*166.3
滋賀県	9.4%	100(基準)	滋賀県	15.5%	100(基準)
全国	14.5%	-	全国	22.4%	-

HbA1c(男性)					
40~64歳			65~74歳		
市町	年齢調整(%)	標準化比	市町	年齢調整(%)	標準化比
大津市	37.0%	*90.8	大津市	58.0%	97.0
彦根市	43.8%	107.3	彦根市	61.8%	103.4
長浜市	42.6%	104.7	長浜市	58.1%	97.0
近江八幡市	41.4%	101.5	近江八幡市	57.5%	96.1
東近江市	46.6%	*114.2	東近江市	62.0%	103.8
草津市	45.2%	110.2	草津市	65.0%	*108.5
守山市	41.3%	102.6	守山市	64.9%	*108.5
野洲市	37.2%	91.3	野洲市	58.3%	97.3
湖南市	38.0%	92.8	湖南市	59.0%	98.6
甲賀市	41.4%	101.8	甲賀市	62.1%	103.8
高島市	37.4%	92.0	高島市	55.7%	93.0
米原市	44.8%	109.1	米原市	57.2%	95.6
栗東市	37.1%	89.1	栗東市	61.6%	102.6
日野町	39.6%	98.8	日野町	58.3%	97.3
竜王町	41.9%	105.9	竜王町	54.4%	91.1
愛荘町	44.5%	109.3	愛荘町	57.8%	97.3
豊郷町	46.2%	111.9	豊郷町	58.4%	97.8
甲良町	50.8%	112.0	甲良町	53.3%	89.0
多賀町	39.7%	99.9	多賀町	59.8%	100.0
滋賀県	40.7%	100(基準)	滋賀県	59.8%	100(基準)
全国	45.8%	-	全国	62.7%	-

HbA1c(女性)					
40~64歳			65~74歳		
市町	年齢調整(%)	標準化比	市町	年齢調整(%)	標準化比
大津市	31.8%	*86.0	大津市	54.7%	*95.9
彦根市	38.4%	103.4	彦根市	58.6%	102.7
長浜市	37.1%	99.0	長浜市	55.3%	97.0
近江八幡市	33.4%	90.0	近江八幡市	56.9%	99.7
東近江市	40.2%	110.2	東近江市	57.8%	101.5
草津市	39.6%	107.2	草津市	61.0%	*106.9
守山市	48.4%	*129.1	守山市	63.3%	*110.9
野洲市	35.8%	98.3	野洲市	55.0%	96.5
湖南市	33.8%	91.1	湖南市	56.6%	99.3
甲賀市	37.9%	103.3	甲賀市	61.2%	*107.3
高島市	36.8%	98.2	高島市	51.4%	*90.2
米原市	38.8%	104.9	米原市	54.2%	95.0
栗東市	39.8%	108.5	栗東市	56.2%	98.4
日野町	41.9%	100.2	日野町	54.9%	96.2
竜王町	48.1%	126.4	竜王町	58.6%	102.4
愛荘町	41.3%	106.4	愛荘町	51.6%	90.5
豊郷町	48.6%	123.7	豊郷町	68.2%	119.7
甲良町	44.7%	121.4	甲良町	45.5%	81.2
多賀町	44.3%	112.6	多賀町	59.2%	103.8
滋賀県	37.0%	100(基準)	滋賀県	57.0%	100(基準)
全国	43.1%	-	全国	61.4%	-

※HbA1cの有所見割合の母数は検査実施人数でなく、健診受診者数として計算されているため、全国との比較には注意が必要  
(滋賀県では全員に追加項目として実施しているが、本来は空腹時またはHbA1cのどちらか1項目)

- ・KDBのCSVファイル(厚生労働省様式6-2~7)健診有所見者状況より計算
- ・年齢調整(%)は全国受診者数を基準人口とした直接法による。従って厳密な男女比較はできない。
- ・受診者が少ない地域では年齢調整(%)がエラーまたは異常な値となることがあるため標準化比で評価することが望ましい
- ・標準化比は県を基準とした間接法による。
- ・標準化比に\*が付記されたものは、基準に比べて有意な差( $p < 0.05$ )があることを意味する

中性脂肪(男性)					
40~64歳			65~74歳		
市町	年齢調整(%)	標準化比	市町	年齢調整(%)	標準化比
大津市	35.8%	101.3	大津市	30.0%	104.0
彦根市	32.3%	91.9	彦根市	29.1%	101.5
長浜市	33.3%	93.7	長浜市	26.5%	91.8
近江八幡市	35.4%	99.4	近江八幡市	28.1%	97.6
東近江市	30.5%	86.9	東近江市	25.7%	*88.8
草津市	37.0%	105.7	草津市	30.7%	106.6
守山市	31.9%	90.1	守山市	24.3%	*84.3
野洲市	39.9%	113.3	野洲市	29.7%	103.1
湖南市	42.9%	*121.5	湖南市	34.3%	*119.3
甲賀市	37.8%	106.7	甲賀市	30.6%	106.1
高島市	34.8%	99.5	高島市	28.1%	97.8
米原市	35.4%	100.2	米原市	28.4%	98.5
栗東市	36.0%	101.1	栗東市	28.7%	99.3
日野町	39.8%	101.9	日野町	27.8%	97.1
竜王町	37.5%	99.8	竜王町	28.2%	97.4
愛荘町	38.9%	111.1	愛荘町	29.4%	101.7
豊郷町	35.8%	102.5	豊郷町	33.8%	117.1
甲良町	39.7%	118.0	甲良町	18.5%	*64.2
多賀町	26.7%	76.9	多賀町	19.4%	*67.4
滋賀県	35.3%	100(基準)	滋賀県	28.8%	100(基準)
全国	33.4%	-	全国	27.2%	-

中性脂肪(女性)					
40~64歳			65~74歳		
市町	年齢調整(%)	標準化比	市町	年齢調整(%)	標準化比
大津市	15.2%	100.7	大津市	19.3%	95.6
彦根市	16.8%	112.2	彦根市	20.6%	101.6
長浜市	13.2%	86.8	長浜市	18.7%	91.7
近江八幡市	13.7%	90.7	近江八幡市	18.3%	90.6
東近江市	11.9%	*77.4	東近江市	17.5%	*86.4
草津市	17.9%	119.0	草津市	21.4%	106.0
守山市	12.9%	85.4	守山市	18.0%	*89.2
野洲市	14.7%	98.8	野洲市	21.5%	106.0
湖南市	19.9%	*134.8	湖南市	28.3%	*139.6
甲賀市	12.5%	84.4	甲賀市	21.2%	104.6
高島市	14.9%	97.4	高島市	20.5%	101.5
米原市	17.2%	123.0	米原市	22.6%	111.7
栗東市	15.3%	101.6	栗東市	20.8%	103.2
日野町	12.4%	84.2	日野町	20.3%	100.6
竜王町	25.3%	134.8	竜王町	23.2%	114.7
愛荘町	23.0%	146.3	愛荘町	21.3%	105.3
豊郷町	21.5%	125.7	豊郷町	24.0%	119.4
甲良町	12.2%	81.3	甲良町	10.1%	*49.1
多賀町	9.2%	60.8	多賀町	17.2%	85.4
滋賀県	15.0%	100(基準)	滋賀県	20.2%	100(基準)
全国	14.6%	-	全国	17.6%	-

HDL(男性)					
40~64歳			65~74歳		
市町	年齢調整(%)	標準化比	市町	年齢調整(%)	標準化比
大津市	7.8%	104.4	大津市	6.6%	100.7
彦根市	7.7%	101.0	彦根市	7.1%	109.3
長浜市	7.1%	95.6	長浜市	5.5%	83.8
近江八幡市	7.2%	93.4	近江八幡市	5.9%	90.3
東近江市	6.1%	80.7	東近江市	6.0%	92.6
草津市	7.9%	102.9	草津市	6.6%	102.2
守山市	5.2%	72.8	守山市	5.4%	83.0
野洲市	8.5%	117.8	野洲市	6.2%	96.8
湖南市	12.0%	*153.2	湖南市	8.8%	*135.3
甲賀市	7.7%	101.6	甲賀市	6.6%	101.3
高島市	7.1%	90.1	高島市	7.4%	114.6
米原市	11.7%	*152.0	米原市	6.8%	104.5
栗東市	4.8%	62.2	栗東市	6.7%	100.2
日野町	7.0%	91.1	日野町	8.0%	122.1
竜王町	6.6%	132.3	竜王町	6.4%	100.7
愛荘町	10.9%	136.4	愛荘町	6.0%	91.7
豊郷町	6.1%	90.4	豊郷町	5.4%	82.6
甲良町	0.0%	0.0	甲良町	6.4%	99.1
多賀町	5.2%	76.8	多賀町	4.8%	74.6
滋賀県	7.6%	100(基準)	滋賀県	6.5%	100(基準)
全国	8.2%	-	全国	7.3%	-

HDL(女性)					
40~64歳			65~74歳		
市町	年齢調整(%)	標準化比	市町	年齢調整(%)	標準化比
大津市	1.1%	98.2	大津市	1.1%	86.4
彦根市	1.3%	127.6	彦根市	1.1%	91.0
長浜市	0.6%	60.7	長浜市	1.6%	127.9
近江八幡市	0.9%	89.2	近江八幡市	1.1%	85.6
東近江市	0.6%	61.9	東近江市	1.5%	116.2
草津市	0.4%	37.7	草津市	1.0%	76.1
守山市	0.5%	50.3	守山市	0.7%	*56.2
野洲市	1.6%	163.5	野洲市	1.4%	114.2
湖南市	2.0%	181.1	湖南市	2.2%	*172.7
甲賀市	1.0%	87.6	甲賀市	1.3%	106.1
高島市	0.8%	74.9	高島市	1.1%	83.4
米原市	1.7%	187.9	米原市	2.0%	150.5
栗東市	1.8%	170.4	栗東市	1.4%	115.3
日野町	0.6%	83.4	日野町	0.5%	39.7
竜王町	4.9%	304.9	竜王町	1.6%	130.1
愛荘町	0.6%	83.5	愛荘町	1.8%	143.6
豊郷町	3.4%	294.8	豊郷町	1.3%	106.7
甲良町	1.7%	143.6	甲良町	2.2%	171.5
多賀町	0.0%	0.0	多賀町	0.7%	58.8
滋賀県	1.0%	100(基準)	滋賀県	1.3%	100(基準)
全国	1.2%	-	全国	1.4%	-

- ・KDBのCSVファイル(厚生労働省様式6-2~7)健診有所見者状況より計算
- ・年齢調整(%)は全国受診者数を基準人口とした直接法による。従って厳密な男女比較はできない。
- ・受診者が少ない地域では年齢調整(%)がエラーまたは異常な値となることがあるため標準化比で評価することが望ましい
- ・標準化比は県を基準とした間接法による。
- ・標準化比に\*が付記されたものは、基準に比べて有意な差( $p < 0.05$ )があることを意味する

LDL(男性)					
40~64歳			65~74歳		
市町	年齢調整(%)	標準化比	市町	年齢調整(%)	標準化比
大津市	53.8%	104.5	大津市	44.2%	*107.7
彦根市	49.5%	96.3	彦根市	41.0%	99.9
長浜市	52.1%	100.7	長浜市	38.9%	95.1
近江八幡市	48.9%	94.9	近江八幡市	37.6%	*91.4
東近江市	52.3%	101.9	東近江市	40.6%	98.7
草津市	56.6%	110.3	草津市	45.2%	*110.4
守山市	54.0%	106.1	守山市	42.8%	104.3
野洲市	49.0%	93.5	野洲市	39.1%	95.6
湖南市	49.9%	96.8	湖南市	37.7%	91.8
甲賀市	47.6%	91.2	甲賀市	38.6%	94.1
高島市	47.8%	93.4	高島市	39.9%	97.3
米原市	53.8%	105.1	米原市	38.3%	93.4
栗東市	54.0%	104.0	栗東市	44.0%	107.0
日野町	43.0%	80.8	日野町	36.3%	88.3
竜王町	60.4%	118.4	竜王町	40.5%	98.4
愛荘町	45.7%	87.5	愛荘町	32.9%	*80.3
豊郷町	34.1%	67.4	豊郷町	42.8%	104.7
甲良町	53.9%	112.4	甲良町	44.4%	107.9
多賀町	43.3%	84.6	多賀町	42.8%	97.9
滋賀県	51.4%	100(基準)	滋賀県	41.1%	100(基準)
全国	53.9%	-	全国	45.2%	-

LDL(女性)					
40~64歳			65~74歳		
市町	年齢調整(%)	標準化比	市町	年齢調整(%)	標準化比
大津市	54.8%	101.8	大津市	55.1%	*104.6
彦根市	54.7%	101.0	彦根市	53.5%	101.4
長浜市	53.3%	98.8	長浜市	47.9%	*90.6
近江八幡市	54.3%	100.8	近江八幡市	48.3%	*91.7
東近江市	50.0%	93.3	東近江市	49.9%	95.0
草津市	56.6%	105.2	草津市	56.6%	*107.3
守山市	55.2%	102.5	守山市	53.3%	101.1
野洲市	56.0%	104.4	野洲市	53.6%	101.6
湖南市	53.6%	99.6	湖南市	54.3%	103.2
甲賀市	51.6%	96.9	甲賀市	53.0%	100.6
高島市	55.2%	100.8	高島市	48.6%	92.4
米原市	48.2%	91.4	米原市	51.2%	97.3
栗東市	50.9%	95.0	栗東市	56.6%	107.3
日野町	54.1%	97.7	日野町	48.8%	92.6
竜王町	64.0%	113.8	竜王町	52.8%	100.0
愛荘町	50.0%	91.3	愛荘町	43.9%	*83.2
豊郷町	50.6%	94.7	豊郷町	48.9%	92.0
甲良町	49.8%	90.7	甲良町	51.3%	97.5
多賀町	58.5%	102.2	多賀町	54.8%	103.9
滋賀県	53.9%	100(基準)	滋賀県	52.7%	100(基準)
全国	57.6%	-	全国	57.3%	-

ALT(GPT)(男性)					
40~64歳			65~74歳		
市町	年齢調整(%)	標準化比	市町	年齢調整(%)	標準化比
大津市	32.4%	101.5	大津市	19.1%	102.7
彦根市	33.3%	104.3	彦根市	18.4%	99.1
長浜市	31.9%	98.9	長浜市	17.2%	92.6
近江八幡市	34.6%	108.1	近江八幡市	18.9%	101.6
東近江市	32.4%	100.3	東近江市	19.9%	107.0
草津市	36.4%	113.1	草津市	18.1%	97.9
守山市	28.3%	90.4	守山市	16.2%	87.5
野洲市	29.7%	91.2	野洲市	18.7%	99.4
湖南市	31.3%	98.0	湖南市	19.9%	107.0
甲賀市	28.9%	91.2	甲賀市	18.8%	101.4
高島市	31.1%	98.7	高島市	21.1%	112.9
米原市	32.0%	97.8	米原市	17.0%	91.6
栗東市	28.9%	89.4	栗東市	17.4%	93.3
日野町	33.7%	99.2	日野町	19.5%	104.4
竜王町	49.8%	147.1	竜王町	16.8%	92.8
愛荘町	34.0%	105.4	愛荘町	16.9%	92.3
豊郷町	21.5%	64.7	豊郷町	18.3%	98.9
甲良町	31.5%	80.8	甲良町	15.3%	82.2
多賀町	35.4%	110.0	多賀町	19.1%	102.3
滋賀県	32.0%	100(基準)	滋賀県	18.6%	100(基準)
全国	32.2%	-	全国	18.5%	-

ALT(GPT)(女性)					
40~64歳			65~74歳		
市町	年齢調整(%)	標準化比	市町	年齢調整(%)	標準化比
大津市	10.2%	99.1	大津市	9.8%	104.7
彦根市	10.7%	104.0	彦根市	8.8%	93.8
長浜市	10.0%	96.3	長浜市	9.0%	96.4
近江八幡市	9.1%	89.0	近江八幡市	11.2%	*119.0
東近江市	7.3%	*71.0	東近江市	8.8%	93.5
草津市	10.2%	98.5	草津市	8.6%	91.9
守山市	10.1%	99.5	守山市	9.9%	105.1
野洲市	11.8%	116.4	野洲市	7.9%	84.2
湖南市	11.5%	111.8	湖南市	10.6%	112.9
甲賀市	10.8%	107.0	甲賀市	9.9%	105.0
高島市	11.6%	110.0	高島市	10.7%	114.2
米原市	11.7%	118.7	米原市	6.7%	*70.4
栗東市	9.8%	96.7	栗東市	9.2%	97.4
日野町	5.5%	63.0	日野町	5.7%	*60.6
竜王町	15.0%	154.0	竜王町	9.8%	104.6
愛荘町	11.5%	104.7	愛荘町	8.5%	90.4
豊郷町	8.0%	71.3	豊郷町	14.8%	*158.0
甲良町	18.1%	177.9	甲良町	5.6%	59.8
多賀町	9.1%	90.4	多賀町	6.2%	66.5
滋賀県	10.3%	100(基準)	滋賀県	9.4%	100(基準)
全国	10.9%	-	全国	9.3%	-

- ・KDBのCSVファイル(厚生労働省様式6-2~7)健診有所見者状況より計算
- ・年齢調整(%)は全国受診者数を基準人口とした直接法による。従って厳密な男女比較はできない。
- ・受診者が少ない地域では年齢調整(%)がエラーまたは異常な値となることがあるため標準化比で評価することが望ましい
- ・標準化比は県を基準とした間接法による。
- ・標準化比に\*が付記されたものは、基準に比べて有意な差( $p < 0.05$ )があることを意味する

尿酸(男性)					
40~64歳			65~74歳		
市町	年齢調整(%)	標準化比	市町	年齢調整(%)	標準化比
大津市	19.9%	106.1	大津市	14.9%	103.7
彦根市	19.8%	107.4	彦根市	15.8%	110.4
長浜市	21.9%	115.4	長浜市	14.5%	101.4
近江八幡市	17.2%	90.8	近江八幡市	11.9%	*82.9
東近江市	19.4%	102.9	東近江市	14.4%	101.3
草津市	17.1%	88.6	草津市	14.0%	97.4
守山市	18.1%	95.7	守山市	14.3%	99.9
野洲市	17.6%	93.0	野洲市	14.1%	98.6
湖南市	21.6%	116.6	湖南市	15.1%	105.7
甲賀市	19.9%	105.2	甲賀市	15.1%	105.5
高島市	15.5%	83.5	高島市	13.6%	95.6
米原市	14.0%	74.0	米原市	13.4%	93.8
栗東市	15.2%	83.0	栗東市	14.2%	99.7
日野町	18.8%	99.0	日野町	10.3%	72.5
竜王町	17.7%	86.9	竜王町	20.3%	*140.5
愛荘町	17.1%	92.4	愛荘町	12.6%	89.7
豊郷町	16.5%	88.4	豊郷町	11.5%	80.3
甲良町	22.2%	97.1	甲良町	11.3%	78.7
多賀町	17.3%	100.1	多賀町	9.7%	67.9
滋賀県	18.7%	100(基準)	滋賀県	14.3%	100(基準)
全国	16.5%	-	全国	12.2%	-

尿酸(女性)					
40~64歳			65~74歳		
市町	年齢調整(%)	標準化比	市町	年齢調整(%)	標準化比
大津市	1.7%	107.8	大津市	2.0%	97.2
彦根市	1.8%	110.1	彦根市	2.1%	102.9
長浜市	1.3%	83.6	長浜市	2.1%	100.7
近江八幡市	0.7%	47.3	近江八幡市	1.6%	80.8
東近江市	0.8%	49.3	東近江市	1.2%	*61.5
草津市	2.6%	*162.0	草津市	1.8%	90.8
守山市	1.4%	84.6	守山市	1.8%	89.0
野洲市	1.1%	76.6	野洲市	2.7%	136.3
湖南市	2.2%	131.8	湖南市	2.6%	130.8
甲賀市	1.3%	80.6	甲賀市	2.2%	110.0
高島市	1.9%	124.1	高島市	1.9%	95.6
米原市	1.5%	96.7	米原市	1.5%	75.3
栗東市	2.4%	147.0	栗東市	3.2%	*154.1
日野町	2.2%	150.8	日野町	1.2%	61.6
竜王町	1.4%	123.1	竜王町	3.6%	179.0
愛荘町	0.0%	0.0	愛荘町	1.4%	66.8
豊郷町	0.0%	0.0	豊郷町	4.2%	200.7
甲良町	2.9%	189.9	甲良町	0.8%	35.1
多賀町	2.2%	164.0	多賀町	2.9%	146.1
滋賀県	1.6%	100(基準)	滋賀県	2.0%	100(基準)
全国	1.8%	-	全国	2.0%	-

※尿酸の有所見割合の母数は検査実施人数でなく、健診受診者数として計算されているため、全国との比較には注意が必要  
(滋賀県では全員に追加項目として実施しているが、本来は基本検査項目になっていない)

クレアチニン(男性)					
40~64歳			65~74歳		
市町	年齢調整(%)	標準化比	市町	年齢調整(%)	標準化比
大津市	0.8%	62.8	大津市	2.9%	96.0
彦根市	1.6%	133.0	彦根市	3.9%	128.0
長浜市	0.8%	70.0	長浜市	2.0%	*68.5
近江八幡市	1.0%	73.3	近江八幡市	3.1%	102.2
東近江市	0.4%	32.9	東近江市	2.4%	80.2
草津市	1.2%	85.2	草津市	3.0%	98.1
守山市	1.4%	126.4	守山市	3.1%	104.8
野洲市	2.1%	178.7	野洲市	2.8%	91.4
湖南市	2.3%	182.9	湖南市	3.8%	126.2
甲賀市	1.6%	139.2	甲賀市	3.8%	126.7
高島市	1.8%	132.7	高島市	2.8%	90.5
米原市	2.1%	180.8	米原市	2.6%	86.0
栗東市	1.1%	105.8	栗東市	2.0%	63.7
日野町	1.7%	94.9	日野町	3.8%	125.2
竜王町	3.7%	368.7	竜王町	1.8%	59.1
愛荘町	1.1%	93.3	愛荘町	3.3%	111.4
豊郷町	1.5%	116.7	豊郷町	2.3%	77.2
甲良町	0.0%	0.0	甲良町	8.1%	*269.4
多賀町	0.9%	98.7	多賀町	2.8%	114.3
滋賀県	1.2%	100(基準)	滋賀県	3.0%	100(基準)
全国	1.2%	-	全国	3.1%	-

クレアチニン(女性)					
40~64歳			65~74歳		
市町	年齢調整(%)	標準化比	市町	年齢調整(%)	標準化比
大津市	0.1%	68.1	大津市	0.3%	97.7
彦根市	0.3%	147.9	彦根市	0.5%	158.9
長浜市	0.1%	65.5	長浜市	0.3%	87.7
近江八幡市	0.3%	164.4	近江八幡市	0.4%	108.7
東近江市	0.4%	255.1	東近江市	0.4%	121.3
草津市	0.3%	151.7	草津市	0.3%	84.5
守山市	0.2%	92.0	守山市	0.3%	94.7
野洲市	0.0%	0.0	野洲市	0.4%	113.6
湖南市	0.2%	126.2	湖南市	0.2%	57.3
甲賀市	0.0%	0.0	甲賀市	0.4%	129.1
高島市	0.3%	135.4	高島市	0.2%	70.3
米原市	0.7%	335.5	米原市	0.2%	68.8
栗東市	0.0%	0.0	栗東市	0.3%	78.8
日野町	0.0%	0.0	日野町	0.0%	0.0
竜王町	0.0%	0.0	竜王町	0.3%	94.9
愛荘町	0.0%	0.0	愛荘町	0.2%	65.6
豊郷町	0.0%	0.0	豊郷町	0.6%	194.5
甲良町	0.0%	0.0	甲良町	0.0%	0.0
多賀町	0.0%	0.0	多賀町	0.7%	214.5
滋賀県	0.2%	100(基準)	滋賀県	0.3%	100(基準)
全国	0.2%	-	全国	0.3%	-

※クレアチニンの有所見割合の母数は検査実施人数でなく、健診受診者数として計算されているため、全国との比較には注意が必要  
(滋賀県では全員に追加項目として実施しているが、本来は基本検査項目となっていない)

## (11)メタボリックシンドローム該当者および予備群該当者の状況(令和2年度・法定報告より)

メタボ該当者(Q)			予備群(R)			合計(Q+R)		
市町名	割合(%)	人数	市町名	割合(%)	人数	市町名	割合(%)	人数
1 大津市	20.2%	3,128	大津市	10.8%	1,674	大津市	31.0%	4,802
2 彦根市	22.8%	1,133	彦根市	11.7%	582	彦根市	34.5%	1,715
3 長浜市	18.9%	950	長浜市	11.8%	593	長浜市	30.7%	1,543
4 近江八幡市	21.8%	1,072	近江八幡市	13.0%	639	近江八幡市	34.8%	1,711
5 東近江市	20.7%	954	東近江市	10.5%	482	東近江市	31.2%	1,436
6 草津市	20.3%	1,083	草津市	10.0%	533	草津市	30.3%	1,616
7 守山市	20.1%	840	守山市	10.9%	455	守山市	31.0%	1,295
8 野洲市	20.3%	663	野洲市	12.2%	398	野洲市	32.5%	1,061
9 湖南市	21.9%	748	湖南市	10.7%	367	湖南市	32.6%	1,115
10 甲賀市	22.7%	1,206	甲賀市	11.4%	605	甲賀市	34.1%	1,811
11 高島市	21.3%	640	高島市	11.5%	346	高島市	32.8%	986
12 米原市	19.7%	403	米原市	11.2%	230	米原市	30.9%	633
13 栗東市	19.7%	492	栗東市	10.5%	262	栗東市	30.2%	754
14 日野町	20.3%	183	日野町	11.2%	101	日野町	31.5%	284
15 竜王町	25.4%	185	竜王町	13.9%	101	竜王町	39.3%	286
16 愛荘町	22.9%	231	愛荘町	10.0%	101	愛荘町	32.9%	332
17 豊郷町	24.5%	103	豊郷町	10.7%	45	豊郷町	35.2%	148
18 甲良町	17.6%	65	甲良町	12.5%	46	甲良町	30.1%	111
19 多賀町	22.3%	147	多賀町	12.9%	85	多賀町	35.2%	232
20 滋賀県	20.9%	14,226	滋賀県	11.2%	7,645	滋賀県	32.1%	21,871

## (12)特定保健指導対象者の状況(令和2年度・法定報告より)

積極的支援対象者(P)			動機づけ支援対象者(O)			合計(P+O)		
市町名	割合(%)	人数	市町名	割合(%)	人数	市町名	割合(%)	人数
1 大津市	2.3%	356	大津市	8.3%	1,294	大津市	10.6%	1,650
2 彦根市	2.4%	119	彦根市	8.6%	427	彦根市	11.0%	546
3 長浜市	2.3%	116	長浜市	7.8%	389	長浜市	10.1%	505
4 近江八幡市	1.5%	74	近江八幡市	7.2%	354	近江八幡市	8.7%	428
5 東近江市	2.2%	101	東近江市	8.6%	396	東近江市	10.8%	497
6 草津市	1.9%	99	草津市	8.0%	429	草津市	9.9%	528
7 守山市	1.6%	67	守山市	6.1%	253	守山市	7.7%	320
8 野洲市	1.4%	46	野洲市	8.6%	281	野洲市	10.0%	327
9 湖南市	1.9%	65	湖南市	9.1%	311	湖南市	11.0%	376
10 甲賀市	2.0%	106	甲賀市	8.6%	456	甲賀市	10.6%	562
11 高島市	2.5%	74	高島市	9.2%	276	高島市	11.6%	350
12 米原市	1.7%	34	米原市	9.4%	192	米原市	11.0%	226
13 栗東市	2.2%	54	栗東市	8.8%	220	栗東市	10.9%	274
14 日野町	2.0%	18	日野町	7.6%	69	日野町	9.6%	87
15 竜王町	2.5%	18	竜王町	9.1%	66	竜王町	11.5%	84
16 愛荘町	1.5%	15	愛荘町	6.9%	69	愛荘町	8.3%	84
17 豊郷町	4.5%	19	豊郷町	9.0%	38	豊郷町	13.6%	57
18 甲良町	2.4%	9	甲良町	5.4%	20	甲良町	7.9%	29
19 多賀町	2.6%	17	多賀町	8.2%	54	多賀町	10.8%	71
20 滋賀県	2.1%		滋賀県	8.2%		滋賀県	10.3%	7,001

## (13) 特定保健指導実施(終了)率(令和2年度・法定報告より)

	積極的支援			動機づけ支援			合計		
	市町名	割合(%)	人数	市町名	割合(%)	人数	市町名	実施率(S)	人数(Y+Z)
1	大津市	13.8%	49	大津市	22.2%	287	大津市	20.4%	336
2	彦根市	16.8%	20	彦根市	30.9%	132	彦根市	27.8%	152
3	長浜市	47.4%	55	長浜市	60.2%	234	長浜市	57.2%	289
4	近江八幡市	18.9%	14	近江八幡市	26.8%	95	近江八幡市	25.5%	109
5	東近江市	30.7%	31	東近江市	68.7%	272	東近江市	61.0%	303
6	草津市	13.1%	13	草津市	20.3%	87	草津市	18.9%	100
7	守山市	25.4%	17	守山市	49.0%	124	守山市	44.1%	141
8	野洲市	19.6%	9	野洲市	34.2%	96	野洲市	32.1%	105
9	湖南市	35.4%	23	湖南市	46.0%	143	湖南市	44.1%	166
10	甲賀市	16.0%	17	甲賀市	26.8%	122	甲賀市	24.7%	139
11	高島市	24.3%	18	高島市	78.6%	217	高島市	67.1%	235
12	米原市	23.5%	8	米原市	71.4%	137	米原市	64.2%	145
13	栗東市	18.5%	10	栗東市	23.6%	52	栗東市	22.6%	62
14	日野町	44.4%	8	日野町	69.6%	48	日野町	64.4%	56
15	竜王町	5.6%	1	竜王町	37.9%	25	竜王町	31.0%	26
16	愛荘町	13.3%	2	愛荘町	59.4%	41	愛荘町	51.2%	43
17	豊郷町	15.8%	3	豊郷町	44.7%	17	豊郷町	35.1%	20
18	甲良町	55.6%	5	甲良町	50.0%	10	甲良町	51.7%	15
19	多賀町	58.8%	10	多賀町	74.1%	40	多賀町	70.4%	50
20	滋賀県	22.2%		滋賀県	39.0%	2,179	滋賀県	35.6%	2,492

## (14) 特定保健指導利用率(令和2年度・法定報告より)

	積極的支援利用者			動機付け支援利用者			合計		
	市町名	割合(%)	人数	市町名	割合(%)	人数	市町名	割合(%)	人数
1	大津市	25.0%	89	大津市	23.3%	301	大津市	23.6%	390
2	彦根市	19.3%	23	彦根市	33.5%	143	彦根市	30.4%	166
3	長浜市	56.9%	66	長浜市	61.7%	240	長浜市	60.6%	306
4	近江八幡市	16.2%	12	近江八幡市	26.6%	94	近江八幡市	24.8%	106
5	東近江市	47.5%	48	東近江市	67.4%	267	東近江市	63.4%	315
6	草津市	9.1%	9	草津市	15.6%	67	草津市	14.4%	76
7	守山市	34.3%	23	守山市	52.2%	132	守山市	48.4%	155
8	野洲市	17.4%	8	野洲市	33.8%	95	野洲市	31.5%	103
9	湖南市	46.2%	30	湖南市	48.6%	151	湖南市	48.1%	181
10	甲賀市	22.6%	24	甲賀市	27.2%	124	甲賀市	26.3%	148
11	高島市	33.8%	25	高島市	81.2%	224	高島市	71.1%	249
12	米原市	50.0%	17	米原市	78.1%	150	米原市	73.9%	167
13	栗東市	22.2%	12	栗東市	24.1%	53	栗東市	23.7%	65
14	日野町	50.0%	9	日野町	72.5%	50	日野町	67.8%	59
15	竜王町	27.8%	5	竜王町	43.9%	29	竜王町	40.5%	34
16	愛荘町	13.3%	2	愛荘町	60.9%	42	愛荘町	52.4%	44
17	豊郷町	15.8%	3	豊郷町	44.7%	17	豊郷町	35.1%	20
18	甲良町	88.9%	8	甲良町	100.0%	20	甲良町	96.6%	28
19	多賀町	64.7%	11	多賀町	83.3%	45	多賀町	78.9%	56
20	滋賀県	30.1%		滋賀県	40.1%		滋賀県	38.1%	

(15) 特定健診受診率(法定報告より)

	R2		R1	H30
	受診率	人数	受診率	受診率
1 大津市	32.5%	15,523	37.9	37.0
2 彦根市	33.5%	4,964	43.0	39.0
3 長浜市	29.4%	5,017	41.4	39.8
4 近江八幡市	42.8%	4,919	45.4	41.9
5 東近江市	29.2%	4,608	39.3	40.3
6 草津市	33.7%	5,347	39.3	38.5
7 守山市	41.1%	4,173	43.3	43.3
8 野洲市	47.7%	3,273	48.3	49.6
9 湖南市	45.6%	3,413	49.3	43.4
10 甲賀市	42.0%	5,323	46.2	46.2
11 高島市	34.6%	3,004	38.2	39.1
12 米原市	37.9%	2,047	49.6	46.5
13 栗東市	34.5%	2,503	40.3	36.8
14 日野町	28.4%	902	39.4	41.0
15 竜王町	42.2%	721	49.1	51.4
16 愛荘町	39.1%	1,007	46.9	47.3
17 豊郷町	35.9%	420	43.4	46.6
18 甲良町	30.6%	369	45.0	51.5
19 多賀町	54.4%	658	58.4	61.1
20 滋賀県	35.5%	68,191	41.8	40.7

(16) 特定保健指導による特定保健指導の  
対象者減少率(法定報告より)

	R2		R1	H30
	減少率	人数	減少率	減少率
1 大津市	18.5	60	26.3	22.4
2 彦根市	13.8	30	18.2	16.3
3 長浜市	14.8	52	19.9	24.4
4 近江八幡市	17.9	17	21.3	23.4
5 東近江市	14.5	58	15.5	21.6
6 草津市	21.5	28	22.5	31.1
7 守山市	24.3	35	32.1	29.9
8 野洲市	29.3	27	25.2	25.7
9 湖南市	17.3	34	25.1	21.4
10 甲賀市	19.1	30	24.1	32.7
11 高島市	15.1	38	14.6	18.1
12 米原市	13.6	26	14.9	14.1
13 栗東市	17.6	18	22.4	23.3
14 日野町	9.2	8	14.9	23.7
15 竜王町	18.2	10	13.6	14.0
16 愛荘町	19.6	11	20.6	28.2
17 豊郷町	19.0	4	4.8	10.0
18 甲良町	17.1	6	21.7	20.0
19 多賀町	15.6	7	18.9	17.9
20 滋賀県	16.9	499	20.5	22.4



## (17) 質問票調査の状況の状況(令和2年度) (法定報告より)

服薬 高血圧症						
市町	計		男性		女性	
	人数	割合	人数	割合	人数	割合
大津市	5,475	35.3%	2,688	41.0%	2,787	31.1%
彦根市	1,960	39.5%	992	45.1%	968	35.0%
長浜市	1,854	36.9%	933	42.6%	921	32.6%
近江八幡市	2,144	43.6%	1,062	50.0%	1,082	38.7%
東近江市	1,722	37.4%	881	43.1%	841	32.8%
草津市	1,969	36.8%	963	44.1%	1,006	31.8%
守山市	1,638	39.2%	777	44.5%	861	35.4%
野洲市	1,279	39.1%	596	44.9%	683	35.1%
湖南市	1,293	37.9%	644	43.9%	649	33.3%
甲賀市	2,217	41.6%	1,124	47.2%	1,093	37.1%
高島市	1,137	37.8%	581	42.5%	556	33.9%
米原市	764	37.3%	376	42.9%	388	33.2%
栗東市	917	36.6%	425	41.8%	492	33.1%
日野町	364	40.4%	168	44.6%	196	37.3%
竜王町	324	44.5%	157	48.6%	167	41.2%
愛荘町	458	45.5%	220	50.0%	238	42.0%
豊郷町	175	41.7%	97	48.0%	78	35.8%
甲良町	153	41.5%	83	51.2%	70	33.8%
多賀町	286	43.5%	145	46.5%	141	40.8%
滋賀県	26,129	38.3%	12,912	44.1%	13,217	34.0%

服薬 糖尿病						
市町	計		男性		女性	
	人数	割合	人数	割合	人数	割合
大津市	1,186	7.6%	703	10.7%	483	5.4%
彦根市	473	9.5%	300	13.6%	173	6.3%
長浜市	383	7.6%	234	10.7%	149	5.3%
近江八幡市	505	10.3%	293	13.8%	212	7.6%
東近江市	390	8.5%	246	12.0%	144	5.6%
草津市	406	7.6%	246	11.3%	160	5.1%
守山市	354	8.5%	199	11.4%	155	6.4%
野洲市	262	8.0%	139	10.5%	123	6.3%
湖南市	339	9.9%	185	12.6%	154	7.9%
甲賀市	493	9.3%	289	12.1%	204	6.9%
高島市	284	9.4%	174	12.7%	110	6.7%
米原市	163	8.0%	110	12.5%	53	4.5%
栗東市	209	8.3%	120	11.8%	89	6.0%
日野町	59	6.5%	42	11.1%	17	3.2%
竜王町	86	11.8%	51	15.8%	35	8.6%
愛荘町	113	11.2%	77	17.5%	36	6.3%
豊郷町	40	9.5%	22	10.9%	18	8.3%
甲良町	41	11.1%	30	18.5%	11	5.3%
多賀町	69	10.5%	47	15.1%	22	6.4%
滋賀県	5,855	8.6%	3,507	12.0%	2,348	6.0%

服薬 脂質異常症						
市町	計		男性		女性	
	人数	割合	人数	割合	人数	割合
大津市	4,676	30.1%	1,695	25.9%	2,981	33.2%
彦根市	1,594	32.1%	580	26.4%	1,014	36.7%
長浜市	1,566	31.2%	596	27.2%	970	34.3%
近江八幡市	1,630	33.1%	608	28.7%	1,022	36.5%
東近江市	1,525	33.1%	573	28.0%	952	37.2%
草津市	1,701	31.8%	608	27.8%	1,093	34.6%
守山市	1,362	32.6%	486	27.8%	876	36.1%
野洲市	1,019	31.1%	334	25.2%	685	35.2%
湖南市	904	26.5%	344	23.4%	560	28.7%
甲賀市	1,666	31.3%	652	27.4%	1,014	34.5%
高島市	948	31.5%	350	25.6%	598	36.5%
米原市	597	29.2%	219	25.0%	378	32.3%
栗東市	757	30.2%	260	25.6%	497	33.4%
日野町	304	33.7%	88	23.3%	216	41.1%
竜王町	219	30.1%	74	22.9%	145	35.8%
愛荘町	357	35.5%	140	31.8%	217	38.3%
豊郷町	146	34.8%	62	30.7%	84	38.5%
甲良町	104	28.2%	37	22.8%	67	32.4%
多賀町	195	29.6%	77	24.7%	118	34.1%
滋賀県	21,270	31.2%	7,783	26.6%	13,487	34.7%

喫煙						
市町	計		男性		女性	
	人数	割合	人数	割合	人数	割合
大津市	1,619	10.4%	1,227	18.7%	392	4.4%
彦根市	576	11.6%	454	20.6%	122	4.4%
長浜市	579	11.5%	496	22.6%	83	2.9%
近江八幡市	614	12.5%	485	22.9%	129	4.6%
東近江市	510	11.1%	425	20.8%	85	3.3%
草津市	534	10.0%	429	19.6%	105	3.3%
守山市	484	11.6%	399	22.8%	85	3.5%
野洲市	338	10.3%	281	21.2%	57	2.9%
湖南市	420	12.3%	336	22.9%	84	4.3%
甲賀市	632	11.9%	528	22.2%	104	3.5%
高島市	372	12.4%	306	22.4%	66	4.0%
米原市	208	10.2%	184	21.0%	24	2.1%
栗東市	274	10.9%	204	20.1%	70	4.7%
日野町	98	10.9%	82	21.8%	16	3.0%
竜王町	64	8.8%	56	17.3%	8	2.0%
愛荘町	119	11.8%	103	23.4%	16	2.8%
豊郷町	74	17.6%	58	28.7%	16	7.3%
甲良町	54	14.6%	43	26.5%	11	5.3%
多賀町	93	14.1%	82	26.3%	11	3.2%
滋賀県	7,662	11.2%	6,178	21.1%	1,484	3.8%

20歳のときから体重10kg以上増加						
市町	計		男性		女性	
	人数	割合	人数	割合	人数	割合
大津市	5,049	32.5%	2,850	43.5%	2,199	24.5%
彦根市	1,243	25.0%	677	30.8%	566	20.5%
長浜市	1,559	31.1%	918	41.9%	641	22.7%
近江八幡市	1,766	35.9%	973	45.9%	793	28.4%
東近江市	1,241	26.9%	717	35.0%	524	20.5%
草津市	1,754	32.8%	965	44.2%	789	24.9%
守山市	1,360	32.6%	742	42.5%	618	25.4%
野洲市	1,062	32.4%	542	40.8%	520	26.7%
湖南市	1,159	33.8%	625	42.6%	530	27.2%
甲賀市	1,739	32.7%	1,026	43.1%	713	24.2%
高島市	616	20.5%	355	26.0%	261	15.9%
米原市	650	31.8%	370	42.2%	280	23.9%
栗東市	835	33.4%	446	43.9%	389	26.2%
日野町	243	26.9%	140	37.1%	103	19.6%
竜王町	214	29.4%	124	38.4%	90	22.2%
愛荘町	295	29.3%	166	37.7%	129	22.8%
豊郷町	156	37.1%	103	51.0%	53	24.3%
甲良町	129	34.7%	77	47.5%	51	24.6%
多賀町	213	32.4%	140	44.9%	73	21.1%
滋賀県	21,278	31.2%	11,956	40.8%	9,322	24.0%

1回30分以上の運動習慣あり						
市町	計		男性		女性	
	人数	割合	人数	割合	人数	割合
大津市	6,571	42.3%	3,025	46.2%	3,546	39.5%
彦根市	1,375	27.7%	612	27.8%	763	27.6%
長浜市	1,682	33.5%	814	37.1%	868	30.7%
近江八幡市	2,050	41.7%	962	45.3%	1,088	38.9%
東近江市	1,499	32.5%	669	32.7%	830	32.4%
草津市	2,456	45.9%	1,060	48.5%	1,396	44.1%
守山市	1,757	42.1%	804	46.0%	953	39.2%
野洲市	1,300	39.7%	542	40.8%	758	39.0%
湖南市	1,504	44.0%	703	47.9%	801	41.1%
甲賀市	2,057	38.6%	1,002	42.1%	1,055	35.8%
高島市	718	23.9%	325	23.8%	393	24.0%
米原市	582	28.4%	281	32.0%	301	25.7%
栗東市	1,104	44.1%	487	47.9%	617	41.5%
日野町	259	28.7%	122	32.4%	137	26.1%
竜王町	245	33.7%	123	38.1%	122	30.1%
愛荘町	276	27.4%	120	27.3%	156	27.5%
豊郷町	138	32.9%	75	37.1%	63	28.9%
甲良町	105	28.5%	56	34.6%	49	23.7%
多賀町	206	31.3%	111	35.6%	95	27.5%
滋賀県	25,884	37.9%	11,893	40.6%	13,991	36.0%

1日1時間以上運動あり						
市町	計		男性		女性	
	人数	割合	人数	割合	人数	割合
大津市	7,367	47.5%	3,154	48.1%	4,213	47.0%
彦根市	1,579	31.8%	661	30.0%	918	33.2%
長浜市	2,176	43.4%	981	44.8%	1,195	42.3%
近江八幡市	2,334	47.4%	1,044	49.2%	1,290	46.1%
東近江市	1,737	37.7%	736	36.0%	1,001	39.1%
草津市	2,659	49.7%	1,109	50.8%	1,550	49.0%
守山市	1,982	47.5%	850	48.7%	1,132	46.6%
野洲市	1,414	43.2%	601	45.3%	813	41.8%
湖南市	1,617	47.3%	702	47.8%	915	47.0%
甲賀市	2,542	47.8%	1,136	47.7%	1,406	47.8%
高島市	972	32.3%	406	29.7%	566	34.5%
米原市	793	38.7%	347	39.6%	446	38.1%
栗東市	1,204	48.1%	503	49.5%	701	47.2%
日野町	333	36.9%	141	37.4%	192	36.6%
竜王町	314	43.1%	143	44.3%	171	42.2%
愛荘町	339	33.7%	150	34.1%	189	33.3%
豊郷町	182	43.3%	83	41.1%	99	45.4%
甲良町	129	35.0%	59	36.4%	70	33.8%
多賀町	244	37.1%	111	35.6%	133	38.4%
滋賀県	29,917	43.9%	12,917	44.1%	17,000	43.7%

歩行速度速い						
市町	計		男性		女性	
	人数	割合	人数	割合	人数	割合
大津市	7,622	49.1%	3,376	51.5%	4,246	47.3%
彦根市	1,578	31.8%	685	31.1%	893	32.3%
長浜市	2,061	41.1%	947	43.2%	1,114	39.4%
近江八幡市	2,362	48.0%	1,087	51.2%	1,275	45.6%
東近江市	1,797	39.0%	821	40.1%	976	38.1%
草津市	2,665	49.8%	1,148	52.6%	1,517	48.0%
守山市	2,095	50.2%	915	52.4%	1,180	48.6%
野洲市	1,470	44.9%	624	47.0%	846	43.5%
湖南市	1,663	48.7%	744	50.7%	919	47.2%
甲賀市	2,457	46.2%	1,150	48.3%	1,307	44.4%
高島市	1,012	33.7%	443	32.4%	569	34.7%
米原市	885	43.2%	414	47.2%	471	40.3%
栗東市	1,212	48.4%	526	51.7%	686	46.2%
日野町	378	41.9%	169	44.8%	209	39.8%
竜王町	323	44.4%	149	46.1%	174	43.0%
愛荘町	356	35.4%	163	37.0%	193	34.0%
豊郷町	173	41.2%	92	45.5%	81	37.2%
甲良町	144	39.0%	65	40.1%	79	38.2%
多賀町	278	42.2%	129	41.3%	149	43.1%
滋賀県	30,531	44.8%	13,647	46.6%	16,884	43.4%

食べる速度速い						
市町	計		男性		女性	
	人数	割合	人数	割合	人数	割合
大津市	4,252	27.4%	2,057	31.4%	2,195	24.5%
彦根市	1,000	20.1%	472	21.5%	528	19.1%
長浜市	1,263	25.2%	656	29.9%	607	21.5%
近江八幡市	1,430	29.1%	710	33.5%	720	25.7%
東近江市	1,063	23.1%	537	26.2%	526	20.5%
草津市	1,443	27.0%	708	32.4%	735	23.2%
守山市	1,197	28.7%	588	33.7%	609	25.1%
野洲市	882	26.9%	405	30.5%	477	24.5%
湖南市	911	26.7%	445	30.3%	466	23.9%
甲賀市	1,381	25.9%	699	29.4%	682	23.2%
高島市	537	17.9%	282	20.6%	255	15.6%
米原市	503	24.6%	262	29.9%	241	20.6%
栗東市	710	28.4%	356	35.0%	354	23.8%
日野町	211	23.4%	112	29.7%	99	18.9%
竜王町	181	24.9%	86	26.6%	95	23.5%
愛荘町	217	21.5%	108	24.5%	109	19.2%
豊郷町	116	27.6%	69	34.2%	47	21.6%
甲良町	96	26.0%	49	30.2%	47	22.7%
多賀町	155	23.6%	94	30.1%	61	17.6%
滋賀県	17,548	25.7%	8,695	29.7%	8,853	22.8%

週3回以上就寝前夕食						
市町	計		男性		女性	
	人数	割合	人数	割合	人数	割合
大津市	1,790	11.5%	1,077	16.4%	713	7.9%
彦根市	510	10.3%	299	13.6%	211	7.6%
長浜市	706	14.1%	403	18.4%	303	10.7%
近江八幡市	741	15.1%	461	21.7%	280	10.0%
東近江市	511	11.1%	295	14.4%	216	8.4%
草津市	590	11.0%	330	15.1%	260	8.2%
守山市	573	13.7%	321	18.4%	252	10.4%
野洲市	448	13.7%	245	18.4%	203	10.4%
湖南市	514	15.0%	291	19.8%	223	11.4%
甲賀市	728	13.7%	444	18.7%	284	9.7%
高島市	293	9.7%	172	12.6%	121	7.4%
米原市	226	11.0%	129	14.7%	97	8.3%
栗東市	333	13.3%	208	20.5%	125	8.4%
日野町	112	12.4%	71	18.8%	41	7.8%
竜王町	129	17.7%	70	21.7%	59	14.6%
愛荘町	122	12.1%	75	17.0%	47	8.3%
豊郷町	62	14.8%	36	17.8%	26	11.9%
甲良町	53	14.4%	36	22.2%	17	8.2%
多賀町	77	11.7%	49	15.7%	28	8.1%
滋賀県	8,518	12.5%	5,012	17.1%	3,506	9.0%

3食以外に間食や甘い飲み物を毎日摂取						
市町	計		男性		女性	
	人数	割合	人数	割合	人数	割合
大津市	3,430	22.1%	890	13.6%	2,540	28.3%
彦根市	885	17.8%	250	11.4%	635	23.0%
長浜市	1,067	21.3%	287	13.1%	780	27.6%
近江八幡市	1,193	24.3%	323	15.2%	870	31.1%
東近江市	927	20.1%	230	11.2%	697	27.2%
草津市	1,217	22.8%	305	14.0%	912	28.8%
守山市	996	23.9%	254	14.5%	742	30.5%
野洲市	774	23.6%	193	14.5%	581	29.9%
湖南市	687	20.1%	181	12.3%	506	26.0%
甲賀市	1,125	21.1%	292	12.3%	833	28.3%
高島市	512	17.0%	146	10.7%	366	22.3%
米原市	471	23.0%	123	14.0%	348	29.7%
栗東市	581	23.2%	151	14.8%	430	28.9%
日野町	209	23.2%	53	14.1%	156	29.7%
竜王町	146	20.1%	47	14.6%	99	24.4%
愛荘町	184	18.3%	55	12.5%	129	22.8%
豊郷町	88	21.0%	31	15.3%	57	26.1%
甲良町	80	21.7%	17	10.5%	63	30.4%
多賀町	130	19.8%	41	13.1%	89	25.7%
滋賀県	14,702	21.6%	3,869	13.2%	10,833	27.8%

3食以外に間食や甘い飲み物を時々摂取						
市町	計		男性		女性	
	人数	割合	人数	割合	人数	割合
大津市	8,585	55.3%	3,639	55.5%	4,946	55.1%
彦根市	1,864	37.6%	763	34.7%	1,101	39.8%
長浜市	2,672	53.2%	1,180	53.8%	1,492	52.8%
近江八幡市	2,774	56.4%	1,214	57.2%	1,560	55.8%
東近江市	2,254	48.9%	957	46.8%	1,297	50.6%
草津市	2,804	52.4%	1,148	52.6%	1,656	52.4%
守山市	2,307	55.2%	984	56.3%	1,323	54.5%
野洲市	1,744	53.3%	702	52.9%	1,042	53.5%
湖南市	2,001	58.6%	830	56.5%	1,171	60.1%
甲賀市	3,034	57.0%	1,365	57.4%	1,669	56.7%
高島市	1,273	42.3%	542	39.6%	731	44.6%
米原市	1,150	56.2%	497	56.7%	653	55.8%
栗東市	1,437	57.4%	581	57.1%	856	57.6%
日野町	424	47.0%	185	49.1%	239	45.5%
竜王町	352	48.4%	151	46.7%	201	49.6%
愛荘町	515	51.1%	223	50.7%	292	51.5%
豊郷町	237	56.4%	112	55.4%	125	57.3%
甲良町	210	56.9%	93	57.4%	117	56.5%
多賀町	329	50.0%	147	47.1%	182	52.6%
滋賀県	35,966	52.7%	15,313	52.3%	20,653	53.1%

週3回以上朝食を抜く						
市町	計		男性		女性	
	人数	割合	人数	割合	人数	割合
大津市	1,091	7.0%	617	9.4%	474	5.3%
彦根市	272	5.5%	146	6.6%	126	4.6%
長浜市	279	5.5%	153	7.0%	125	4.4%
近江八幡市	279	5.7%	166	7.8%	113	4.0%
東近江市	171	3.7%	101	4.9%	70	2.7%
草津市	350	6.5%	177	8.1%	173	5.5%
守山市	251	6.0%	143	8.2%	108	4.4%
野洲市	174	5.3%	101	7.6%	73	3.8%
湖南市	207	6.1%	133	9.1%	74	3.8%
甲賀市	285	5.4%	188	7.9%	97	3.3%
高島市	129	4.3%	83	6.1%	45	2.7%
米原市	89	4.3%	57	6.5%	32	2.7%
栗東市	178	7.1%	119	11.7%	59	4.0%
日野町	35	3.9%	22	5.8%	13	2.5%
竜王町	21	2.9%	9	2.8%	12	3.0%
愛荘町	47	4.7%	28	6.4%	19	3.4%
豊郷町	37	8.8%	21	10.4%	16	7.3%
甲良町	26	7.0%	19	11.7%	7	3.4%
多賀町	41	6.2%	26	8.3%	15	4.3%
滋賀県	3,960	5.8%	2,309	7.9%	1,651	4.2%

咀嚼 かみにくい						
市町	計		男性		女性	
	人数	割合	人数	割合	人数	割合
大津市	3,163	20.4%	1,487	22.7%	1,676	18.7%
彦根市	745	15.0%	343	15.6%	402	14.5%
長浜市	994	19.8%	457	20.8%	537	19.0%
近江八幡市	1,095	22.3%	513	24.2%	582	20.8%
東近江市	928	20.1%	445	21.7%	483	18.9%
草津市	1,063	19.9%	445	20.4%	618	19.5%
守山市	722	17.3%	356	20.4%	366	15.1%
野洲市	566	17.3%	267	20.1%	299	15.4%
湖南市	810	23.7%	374	25.5%	436	22.4%
甲賀市	1,126	21.2%	539	22.6%	587	19.9%
高島市	484	16.1%	204	14.9%	280	17.1%
米原市	432	21.1%	201	22.9%	231	19.7%
栗東市	538	21.5%	249	24.5%	289	19.4%
日野町	182	20.2%	87	23.1%	95	18.1%
竜王町	144	19.8%	72	22.3%	72	17.8%
愛荘町	238	23.6%	126	28.6%	112	19.8%
豊郷町	113	26.9%	47	23.3%	66	30.3%
甲良町	109	29.5%	45	27.8%	64	30.9%
多賀町	154	23.4%	72	23.1%	82	23.7%
滋賀県	13,606	19.9%	6,329	21.6%	7,277	18.7%

咀嚼 ほとんど噛めない						
市町	計		男性		女性	
	人数	割合	人数	割合	人数	割合
大津市	101	0.7%	69	1.1%	32	0.4%
彦根市	41	0.8%	27	1.2%	14	0.5%
長浜市	39	0.8%	30	1.4%	9	0.3%
近江八幡市	65	1.3%	43	2.0%	22	0.8%
東近江市	29	0.6%	14	0.7%	15	0.6%
草津市	33	0.6%	15	0.7%	18	0.6%
守山市	46	1.1%	31	1.8%	15	0.6%
野洲市	22	0.7%	12	0.9%	10	0.5%
湖南市	34	1.0%	27	1.8%	7	0.4%
甲賀市	33	0.6%	23	1.0%	10	0.3%
高島市	22	0.7%	16	1.2%	6	0.4%
米原市	13	0.6%	10	1.1%	3	0.3%
栗東市	27	1.1%	17	1.7%	10	0.7%
日野町	7	0.8%	5	1.3%	2	0.4%
竜王町	7	1.0%	4	1.2%	3	0.7%
愛荘町	5	0.5%	4	0.9%	1	0.2%
豊郷町	5	1.2%	3	1.5%	2	0.9%
甲良町	5	1.4%	4	2.5%	1	0.5%
多賀町	5	0.8%	4	1.3%	1	0.3%
滋賀県	539	0.8%	358	1.2%	181	0.5%

毎日飲酒						
市町	計		男性		女性	
	人数	割合	人数	割合	人数	割合
大津市	3,901	25.1%	2,767	42.2%	1,134	12.6%
彦根市	804	16.2%	628	28.5%	176	6.4%
長浜市	1,145	22.9%	945	43.1%	204	7.2%
近江八幡市	1,331	27.1%	1,053	49.6%	278	9.9%
東近江市	877	19.0%	716	35.0%	161	6.3%
草津市	1,198	22.4%	918	42.0%	280	8.9%
守山市	1,008	24.1%	782	44.8%	226	9.3%
野洲市	699	21.4%	555	41.8%	144	7.4%
湖南市	890	26.1%	687	46.8%	203	10.4%
甲賀市	1,278	24.0%	1,053	44.2%	225	7.6%
高島市	498	16.6%	385	28.2%	113	6.9%
米原市	432	21.1%	363	41.4%	69	5.9%
栗東市	611	24.4%	432	42.5%	179	12.0%
日野町	195	21.6%	161	42.7%	34	6.5%
竜王町	170	23.4%	145	44.9%	25	6.2%
愛荘町	224	22.2%	185	42.0%	39	6.9%
豊郷町	105	25.0%	86	42.6%	19	8.7%
甲良町	101	27.4%	84	51.9%	17	8.2%
多賀町	166	25.2%	143	45.8%	23	6.6%
滋賀県	15,637	22.9%	12,088	41.3%	3,549	9.1%

時々飲酒						
市町	計		男性		女性	
	人数	割合	人数	割合	人数	割合
大津市	3,320	21.4%	1,410	21.5%	1,910	21.3%
彦根市	777	15.7%	315	14.3%	462	16.7%
長浜市	813	16.2%	390	17.8%	423	15.0%
近江八幡市	945	19.2%	388	18.3%	557	19.9%
東近江市	786	17.1%	329	16.1%	457	17.8%
草津市	1,177	22.0%	481	22.0%	696	22.0%
守山市	844	20.2%	349	20.0%	495	20.4%
野洲市	633	19.3%	264	19.9%	369	19.0%
湖南市	639	18.7%	262	17.8%	377	19.4%
甲賀市	1,023	19.2%	468	19.7%	555	18.9%
高島市	449	14.9%	181	13.2%	268	16.4%
米原市	391	19.1%	175	20.0%	216	18.5%
栗東市	502	20.1%	201	19.8%	301	20.3%
日野町	153	17.0%	74	19.6%	79	15.0%
竜王町	125	17.2%	68	21.1%	57	14.1%
愛荘町	175	17.4%	73	16.6%	102	18.0%
豊郷町	79	18.8%	44	21.8%	35	16.1%
甲良町	76	20.6%	37	22.8%	39	18.8%
多賀町	99	15.0%	53	17.0%	46	13.3%
滋賀県	13,006	19.1%	5,562	19.0%	7,444	19.1%

飲酒 飲まない						
市町	計		男性		女性	
	人数	割合	人数	割合	人数	割合
大津市	8,183	52.7%	2,319	35.4%	5,864	65.4%
彦根市	1,928	38.8%	520	23.6%	1,408	50.9%
長浜市	2,730	54.4%	729	33.3%	2,001	70.8%
近江八幡市	2,598	52.8%	664	31.3%	1,934	69.1%
東近江市	2,182	47.4%	550	26.9%	1,632	63.7%
草津市	2,928	54.8%	764	35.0%	2,164	68.4%
守山市	2,257	54.0%	589	33.7%	1,668	68.7%
野洲市	1,740	53.1%	411	30.9%	1,329	68.3%
湖南市	1,844	54.0%	502	34.2%	1,342	68.9%
甲賀市	2,885	54.2%	802	33.7%	2,083	70.8%
高島市	1,162	38.7%	328	24.0%	834	50.9%
米原市	1,153	56.3%	312	35.6%	841	71.9%
栗東市	1,371	54.8%	377	37.1%	994	66.9%
日野町	424	47.0%	96	25.5%	328	62.5%
竜王町	417	57.3%	103	31.9%	314	77.5%
愛荘町	455	45.2%	111	25.2%	344	60.7%
豊郷町	228	54.3%	69	34.2%	159	72.9%
甲良町	183	49.6%	38	23.5%	145	70.0%
多賀町	334	50.8%	85	27.2%	249	72.0%
滋賀県	35,002	51.3%	9,369	32.0%	25,633	65.9%

1日飲酒量(1合未満)						
市町	計		男性		女性	
	人数	割合	人数	割合	人数	割合
大津市	6,112	39.4%	2,561	39.1%	3,551	39.6%
彦根市	962	19.4%	437	19.9%	525	19.0%
長浜市	1,143	22.8%	578	26.4%	565	20.0%
近江八幡市	1,421	28.9%	687	32.4%	734	26.2%
東近江市	1,743	37.8%	704	34.4%	1,039	40.6%
草津市	2,279	42.6%	895	41.0%	1,384	43.8%
守山市	1,023	24.5%	479	27.4%	544	22.4%
野洲市	1,058	32.3%	446	33.6%	612	31.4%
湖南市	1,082	31.7%	489	33.3%	593	30.4%
甲賀市	1,562	29.3%	753	31.6%	809	27.5%
高島市	691	23.0%	294	21.5%	397	24.2%
米原市	636	31.1%	306	34.9%	330	28.2%
栗東市	911	36.4%	370	36.4%	541	36.4%
日野町	254	28.2%	117	31.0%	137	26.1%
竜王町	163	22.4%	87	26.9%	76	18.8%
愛荘町	278	27.6%	123	28.0%	155	27.3%
豊郷町	143	34.0%	68	33.7%	75	34.4%
甲良町	109	29.5%	51	31.5%	58	28.0%
多賀町	188	28.6%	91	29.2%	97	28.0%
滋賀県	21,758	31.9%	9,536	32.6%	12,222	31.4%

1日飲酒量(1~2合)						
市町	計		男性		女性	
	人数	割合	人数	割合	人数	割合
大津市	2,248	14.5%	1,614	24.6%	634	7.1%
彦根市	473	9.5%	373	17.0%	100	3.6%
長浜市	685	13.7%	570	26.0%	115	4.1%
近江八幡市	718	14.6%	591	27.9%	127	4.5%
東近江市	524	11.4%	438	21.4%	86	3.4%
草津市	686	12.8%	559	25.6%	127	4.0%
守山市	559	13.4%	450	25.8%	109	4.5%
野洲市	390	11.9%	330	24.8%	60	3.1%
湖南市	460	13.5%	382	26.0%	78	4.0%
甲賀市	733	13.8%	633	26.6%	100	3.4%
高島市	284	9.4%	219	16.0%	65	4.0%
米原市	272	13.3%	220	25.1%	52	4.4%
栗東市	310	12.4%	226	22.2%	84	5.7%
日野町	111	12.3%	101	26.8%	10	1.9%
竜王町	90	12.4%	83	25.7%	7	1.7%
愛荘町	122	12.1%	105	23.9%	17	3.0%
豊郷町	63	15.0%	52	25.7%	11	5.0%
甲良町	68	18.4%	56	34.6%	12	5.8%
多賀町	92	14.0%	85	27.2%	7	2.0%
滋賀県	8,888	13.0%	7,087	24.2%	1,801	4.6%

1日飲酒量(2~3合)						
市町	計		男性		女性	
	人数	割合	人数	割合	人数	割合
大津市	761	4.9%	641	9.8%	120	1.3%
彦根市	165	3.3%	141	6.4%	24	0.9%
長浜市	235	4.7%	210	9.6%	25	0.9%
近江八幡市	214	4.4%	199	9.4%	15	0.5%
東近江市	137	3.0%	128	6.3%	9	0.4%
草津市	208	3.9%	191	8.7%	17	0.5%
守山市	157	3.8%	147	8.4%	10	0.4%
野洲市	101	3.1%	94	7.1%	7	0.4%
湖南市	122	3.6%	105	7.2%	17	0.9%
甲賀市	221	4.2%	205	8.6%	16	0.5%
高島市	91	3.0%	82	6.0%	9	0.5%
米原市	98	4.8%	90	10.3%	8	0.7%
栗東市	97	3.9%	87	8.6%	10	0.7%
日野町	40	4.4%	38	10.1%	2	0.4%
竜王町	25	3.4%	25	7.7%	0	0.0%
愛荘町	49	4.9%	47	10.7%	2	0.4%
豊郷町	23	5.5%	23	11.4%	0	0.0%
甲良町	18	4.9%	16	9.9%	2	1.0%
多賀町	32	4.9%	30	9.6%	2	0.6%
滋賀県	2,794	4.1%	2,499	8.5%	295	0.8%

1日飲酒量(3合以上)						
市町	計		男性		女性	
	人数	割合	人数	割合	人数	割合
大津市	222	1.4%	180	2.7%	42	0.5%
彦根市	35	0.7%	27	1.2%	8	0.3%
長浜市	57	1.1%	52	2.4%	5	0.2%
近江八幡市	42	0.9%	37	1.7%	5	0.2%
東近江市	30	0.7%	28	1.4%	2	0.1%
草津市	49	0.9%	42	1.9%	7	0.2%
守山市	44	1.1%	40	2.3%	4	0.2%
野洲市	26	0.8%	24	1.8%	2	0.1%
湖南市	40	1.2%	38	2.6%	2	0.1%
甲賀市	48	0.9%	44	1.8%	4	0.1%
高島市	26	0.9%	23	1.7%	3	0.2%
米原市	19	0.9%	18	2.1%	1	0.1%
栗東市	38	1.5%	32	3.1%	6	0.4%
日野町	5	0.6%	5	1.3%	0	0.0%
竜王町	4	0.5%	4	1.2%	0	0.0%
愛荘町	6	0.6%	6	1.4%	0	0.0%
豊郷町	5	1.2%	3	1.5%	2	0.9%
甲良町	7	1.9%	7	4.3%	0	0.0%
多賀町	10	1.5%	9	2.9%	1	0.3%
滋賀県	713	1.0%	619	2.1%	94	0.2%

睡眠十分						
市町	計		男性		女性	
	人数	割合	人数	割合	人数	割合
大津市	11,411	73.5%	4,933	75.3%	6,478	72.2%
彦根市	2,628	52.9%	1,135	51.6%	1,493	54.0%
長浜市	3,404	67.8%	1,527	69.7%	1,877	66.4%
近江八幡市	3,688	75.0%	1,627	76.7%	2,061	73.7%
東近江市	2,981	64.7%	1,246	60.9%	1,735	67.7%
草津市	3,959	74.0%	1,661	76.1%	2,298	72.7%
守山市	3,181	76.2%	1,348	77.2%	1,833	75.5%
野洲市	2,233	68.2%	915	68.9%	1,318	67.7%
湖南市	2,484	72.7%	1,085	73.9%	1,399	71.8%
甲賀市	3,947	74.1%	1,791	75.3%	2,156	73.3%
高島市	1,596	53.1%	692	50.6%	904	55.2%
米原市	1,507	73.6%	650	74.1%	857	73.2%
栗東市	1,806	72.2%	742	73.0%	1,064	71.6%
日野町	589	65.3%	261	69.2%	328	62.5%
竜王町	488	67.0%	217	67.2%	271	66.9%
愛荘町	647	64.3%	274	62.3%	373	65.8%
豊郷町	307	73.1%	143	70.8%	164	75.2%
甲良町	269	72.9%	123	75.9%	146	70.5%
多賀町	424	64.4%	194	62.2%	230	66.5%
滋賀県	47,549	69.7%	20,564	70.2%	26,985	69.3%

(18) 質問票調査の状況(男女別・年齢調整)の状況(令和2年度)

- ・KDBのCSVファイル(質問票調査の状況)より計算
- ・年齢調整(%)は全国受診者数を基準人口とした直接法による。従って厳密な男女比較はできない。
- ・受診者が少ない地域では年齢調整(%)がエラーまたは異常な値となることあるため標準化比で評価することが望ましい
- ・標準化比は県を基準とした間接法による。
- ・標準化比に\*が付記されたものは、基準に比べて有意な差(p<0.05)があることを意味する

喫煙(男性)					
40~64歳			65~74歳		
市町	年齢調整(%)	標準化比	市町	年齢調整(%)	標準化比
大津市	24.6%	*85.7	大津市	16.6%	*88.8
彦根市	30.5%	105.3	彦根市	17.3%	92.8
長浜市	35.4%	*121.2	長浜市	18.4%	97.8
近江八幡市	29.7%	104.3	近江八幡市	21.1%	*112.9
東近江市	28.7%	99.0	東近江市	18.3%	97.6
草津市	28.2%	97.3	草津市	17.1%	91.3
守山市	31.0%	108.5	守山市	20.4%	109.7
野洲市	28.1%	98.8	野洲市	19.3%	103.7
湖南市	31.3%	108.6	湖南市	21.2%	113.3
甲賀市	27.6%	96.3	甲賀市	20.7%	*110.7
高島市	28.8%	100.3	高島市	19.6%	105.9
米原市	24.3%	86.8	米原市	19.7%	105.7
栗東市	30.2%	101.8	栗東市	16.8%	91.6
日野町	35.6%	117.0	日野町	18.3%	98.4
竜王町	14.9%	56.6	竜王町	18.2%	95.1
愛荘町	37.3%	132.4	愛荘町	20.4%	107.3
豊郷町	34.0%	120.2	豊郷町	25.2%	135.3
甲良町	45.9%	154.5	甲良町	20.7%	111.9
多賀町	41.0%	*142.6	多賀町	20.8%	111.3
滋賀県	28.8%	100(基準)	滋賀県	18.7%	100(基準)

喫煙(女性)					
40~64歳			65~74歳		
市町	年齢調整(%)	標準化比	市町	年齢調整(%)	標準化比
大津市	8.7%	111.4	大津市	2.8%	109.3
彦根市	8.4%	105.1	彦根市	3.0%	118.7
長浜市	6.2%	77.6	長浜市	1.8%	*70.6
近江八幡市	10.2%	128.1	近江八幡市	3.1%	120.9
東近江市	8.0%	102.1	東近江市	2.0%	75.8
草津市	7.5%	95.4	草津市	1.9%	76.1
守山市	4.9%	*62.3	守山市	3.1%	122.8
野洲市	7.2%	90.0	野洲市	1.9%	74.1
湖南市	9.2%	114.1	湖南市	3.2%	123.5
甲賀市	6.9%	92.0	甲賀市	2.6%	103.5
高島市	7.7%	96.4	高島市	3.0%	118.4
米原市	4.6%	65.4	米原市	1.0%	*40.5
栗東市	8.5%	108.9	栗東市	3.2%	129.2
日野町	9.9%	121.2	日野町	1.4%	57.8
竜王町	1.4%	30.3	竜王町	2.0%	77.1
愛荘町	6.7%	82.1	愛荘町	2.0%	78.3
豊郷町	14.8%	*197.6	豊郷町	4.2%	158.5
甲良町	11.4%	130.5	甲良町	2.8%	108.6
多賀町	6.2%	98.1	多賀町	2.2%	85.8
滋賀県	7.8%	100(基準)	滋賀県	2.6%	100(基準)

20歳時から10kg以上増加(男性)					
40~64歳			65~74歳		
市町	年齢調整(%)	標準化比	市町	年齢調整(%)	標準化比
大津市	50.0%	99.7	大津市	43.2%	100.6
彦根市	51.7%	103.0	彦根市	43.8%	102.6
長浜市	53.1%	106.3	長浜市	41.3%	96.7
近江八幡市	51.0%	100.8	近江八幡市	45.1%	105.2
東近江市	48.5%	96.6	東近江市	44.2%	103.0
草津市	49.6%	99.3	草津市	42.9%	100.0
守山市	49.4%	100.4	守山市	41.3%	96.4
野洲市	50.5%	100.5	野洲市	43.2%	100.6
湖南市	52.9%	105.7	湖南市	41.0%	95.7
甲賀市	48.3%	96.0	甲賀市	43.2%	100.7
高島市	42.5%	84.6	高島市	38.6%	89.9
米原市	48.5%	96.1	米原市	42.1%	98.0
栗東市	48.4%	97.0	栗東市	42.8%	99.8
日野町	46.1%	92.7	日野町	41.0%	95.6
竜王町	52.2%	111.1	竜王町	41.4%	97.1
愛荘町	57.9%	114.7	愛荘町	42.0%	97.6
豊郷町	47.3%	91.5	豊郷町	55.0%	*128.2
甲良町	68.2%	136.4	甲良町	42.6%	99.5
多賀町	57.8%	117.6	多賀町	46.8%	109.1
滋賀県	50.2%	100(基準)	滋賀県	42.9%	100(基準)

20歳時から10kg以上増加(女性)					
40~64歳			65~74歳		
市町	年齢調整(%)	標準化比	市町	年齢調整(%)	標準化比
大津市	24.9%	93.5	大津市	25.3%	99.6
彦根市	30.1%	111.9	彦根市	27.0%	106.8
長浜市	26.2%	97.5	長浜市	24.0%	95.0
近江八幡市	25.0%	93.8	近江八幡市	29.8%	*117.5
東近江市	25.8%	96.2	東近江市	22.7%	*89.2
草津市	24.7%	92.2	草津市	25.3%	99.7
守山市	24.7%	93.2	守山市	26.3%	103.7
野洲市	32.8%	*124.4	野洲市	27.4%	108.4
湖南市	31.6%	116.5	湖南市	26.8%	105.6
甲賀市	27.3%	100.5	甲賀市	24.4%	96.2
高島市	23.8%	87.9	高島市	20.8%	*82.2
米原市	26.5%	102.4	米原市	24.0%	95.1
栗東市	29.9%	112.0	栗東市	25.2%	99.3
日野町	25.3%	101.4	日野町	22.2%	87.0
竜王町	34.8%	122.9	竜王町	22.6%	89.3
愛荘町	35.6%	121.4	愛荘町	25.5%	100.5
豊郷町	31.5%	109.0	豊郷町	23.5%	93.3
甲良町	35.4%	131.0	甲良町	21.2%	81.0
多賀町	29.6%	114.7	多賀町	20.9%	82.7
滋賀県	26.7%	100(基準)	滋賀県	25.3%	100(基準)

・KDBのCSVファイル(質問票調査の状況)より計算

・年齢調整(%)は全国受診者数を基準人口とした直接法による。従って厳密な男女比較はできない。

・受診者が少ない地域では年齢調整(%)がエラーまたは異常な値となることがあるため標準化比で評価することが望ましい

・標準化比は県を基準とした間接法による。

・標準化比に\*が付記されたものは、基準に比べて有意な差(p<0.05)があることを意味する

1回30分以上の運動習慣なし(男性)					
40~64歳			65~74歳		
市町	年齢調整(%)	標準化比	市町	年齢調整(%)	標準化比
大津市	64.2%	95.1	大津市	48.1%	*92.9
彦根市	66.4%	98.9	彦根市	54.4%	104.9
長浜市	70.2%	103.5	長浜市	56.4%	*109.1
近江八幡市	65.2%	96.0	近江八幡市	51.5%	99.6
東近江市	69.3%	102.1	東近江市	54.0%	104.5
草津市	67.7%	99.0	草津市	46.3%	*89.2
守山市	66.6%	99.4	守山市	49.2%	95.1
野洲市	71.4%	105.1	野洲市	52.0%	100.2
湖南市	68.2%	100.4	湖南市	48.1%	92.7
甲賀市	69.1%	102.2	甲賀市	53.4%	103.3
高島市	67.8%	99.9	高島市	61.9%	*119.0
米原市	76.0%	111.4	米原市	64.1%	*123.6
栗東市	68.0%	99.2	栗東市	46.8%	90.3
日野町	69.1%	104.9	日野町	60.6%	117.4
竜王町	70.7%	100.8	竜王町	54.7%	105.6
愛荘町	85.7%	127.2	愛荘町	61.8%	*119.8
豊郷町	76.1%	112.7	豊郷町	54.2%	104.0
甲良町	77.6%	113.6	甲良町	61.2%	118.2
多賀町	63.7%	96.4	多賀町	58.3%	112.6
滋賀県	67.7%	100(基準)	滋賀県	51.8%	100(基準)

1回30分以上の運動習慣なし(女性)					
40~64歳			65~74歳		
市町	年齢調整(%)	標準化比	市町	年齢調整(%)	標準化比
大津市	70.2%	95.4	大津市	55.4%	*96.5
彦根市	74.9%	101.3	彦根市	57.6%	100.3
長浜市	76.2%	103.9	長浜市	62.6%	*108.9
近江八幡市	72.5%	98.4	近江八幡市	57.1%	99.4
東近江市	75.6%	102.7	東近江市	58.7%	102.3
草津市	70.8%	96.4	草津市	50.6%	*88.0
守山市	74.8%	100.9	守山市	55.7%	97.0
野洲市	68.4%	93.2	野洲市	55.9%	97.4
湖南市	76.8%	104.7	湖南市	53.4%	*92.7
甲賀市	75.9%	102.7	甲賀市	59.7%	104.0
高島市	78.4%	106.7	高島市	64.1%	*111.4
米原市	83.6%	*113.7	米原市	69.0%	*120.2
栗東市	68.9%	93.7	栗東市	54.1%	94.5
日野町	80.6%	110.3	日野町	65.3%	113.1
竜王町	75.7%	102.0	竜王町	63.3%	110.1
愛荘町	75.1%	102.4	愛荘町	65.9%	*114.7
豊郷町	80.7%	110.0	豊郷町	65.7%	114.5
甲良町	81.2%	110.0	甲良町	72.2%	*125.8
多賀町	83.9%	116.2	多賀町	65.9%	114.8
滋賀県	73.6%	100(基準)	滋賀県	57.4%	100(基準)

1日1時間以上運動なし(男性)					
40~64歳			65~74歳		
市町	年齢調整(%)	標準化比	市町	年齢調整(%)	標準化比
大津市	55.4%	98.2	大津市	48.5%	96.4
彦根市	57.1%	101.8	彦根市	53.7%	106.5
長浜市	55.8%	98.9	長浜市	50.7%	100.7
近江八幡市	51.8%	92.5	近江八幡市	49.9%	99.1
東近江市	55.2%	97.2	東近江市	52.8%	104.9
草津市	55.0%	96.8	草津市	47.3%	93.6
守山市	55.3%	99.0	守山市	49.0%	97.4
野洲市	59.9%	105.6	野洲市	48.9%	97.2
湖南市	62.6%	110.8	湖南市	49.2%	97.9
甲賀市	55.5%	98.7	甲賀市	49.8%	99.1
高島市	54.1%	95.9	高島市	54.9%	108.6
米原市	64.9%	113.8	米原市	57.5%	*114.0
栗東市	53.3%	93.2	栗東市	49.8%	98.8
日野町	57.5%	106.6	日野町	56.4%	112.3
竜王町	58.8%	99.3	竜王町	48.9%	96.3
愛荘町	68.6%	122.5	愛荘町	56.1%	111.7
豊郷町	72.1%	125.7	豊郷町	50.5%	100.7
甲良町	70.9%	131.4	甲良町	59.5%	118.5
多賀町	58.2%	102.2	多賀町	61.1%	*121.3
滋賀県	56.4%	100(基準)	滋賀県	50.3%	100(基準)

1日1時間以上運動なし(女性)					
40~64歳			65~74歳		
市町	年齢調整(%)	標準化比	市町	年齢調整(%)	標準化比
大津市	54.5%	95.0	大津市	50.8%	98.2
彦根市	57.2%	98.9	彦根市	54.0%	104.4
長浜市	60.2%	104.9	長浜市	51.4%	99.5
近江八幡市	58.3%	101.9	近江八幡市	51.7%	100.0
東近江市	59.2%	102.9	東近江市	54.0%	104.5
草津市	57.4%	100.3	草津市	48.2%	*93.1
守山市	56.0%	97.6	守山市	51.4%	99.3
野洲市	61.5%	107.9	野洲市	53.6%	103.8
湖南市	57.1%	100.8	湖南市	50.7%	98.0
甲賀市	52.5%	91.1	甲賀市	50.4%	97.4
高島市	53.1%	93.1	高島市	53.4%	103.2
米原市	67.4%	*117.8	米原市	57.2%	*110.6
栗東市	54.9%	96.4	栗東市	51.2%	99.2
日野町	61.1%	108.2	日野町	54.5%	105.4
竜王町	57.7%	101.2	竜王町	50.8%	98.1
愛荘町	70.3%	120.9	愛荘町	58.4%	113.0
豊郷町	62.7%	108.5	豊郷町	49.7%	95.6
甲良町	78.0%	*136.2	甲良町	57.8%	112.6
多賀町	67.8%	120.5	多賀町	55.0%	106.4
滋賀県	57.4%	100(基準)	滋賀県	51.7%	100(基準)



- ・KDBのCSVファイル(質問票調査の状況)より計算
- ・年齢調整(%)は全国受診者数を基準人口とした直接法による。従って厳密な男女比較はできない。
- ・受診者が少ない地域では年齢調整(%)がエラーまたは異常な値となることがあるため標準化比で評価することが望ましい
- ・標準化比は県を基準とした間接法による。
- ・標準化比に\*が付記されたものは、基準に比べて有意な差( $p < 0.05$ )があることを意味する

睡眠が不十分 (男性)					
40～64歳			65～74歳		
市町	年齢調整(%)	標準化比	市町	年齢調整(%)	標準化比
大津市	26.5%	96.6	大津市	18.8%	*93.4
彦根市	27.4%	99.4	彦根市	19.1%	94.9
長浜市	27.3%	99.5	長浜市	24.8%	*122.7
近江八幡市	27.2%	99.3	近江八幡市	19.6%	97.1
東近江市	24.2%	88.4	東近江市	19.7%	97.6
草津市	25.8%	96.5	草津市	19.1%	94.9
守山市	26.5%	97.6	守山市	17.9%	89.0
野洲市	26.5%	97.3	野洲市	22.1%	109.7
湖南市	34.4%	123.3	湖南市	22.3%	110.9
甲賀市	27.0%	98.9	甲賀市	19.6%	97.4
高島市	25.3%	92.4	高島市	19.8%	99.2
米原市	28.1%	101.3	米原市	21.7%	108.1
栗東市	30.7%	108.3	栗東市	21.0%	105.0
日野町	23.6%	82.3	日野町	19.5%	96.9
竜王町	31.9%	111.7	竜王町	21.5%	106.2
愛荘町	44.2%	*155.9	愛荘町	16.8%	83.1
豊郷町	39.0%	137.9	豊郷町	23.0%	113.3
甲良町	28.1%	103.8	甲良町	21.1%	104.1
多賀町	36.0%	131.4	多賀町	28.0%	*139.0
滋賀県	27.4%	100(基準)	滋賀県	20.1%	100(基準)

睡眠が不十分 (女性)					
40～64歳			65～74歳		
市町	年齢調整(%)	標準化比	市町	年齢調整(%)	標準化比
大津市	27.7%	99.8	大津市	23.3%	98.8
彦根市	27.5%	98.2	彦根市	25.5%	108.5
長浜市	32.9%	*117.9	長浜市	25.7%	108.6
近江八幡市	29.6%	105.9	近江八幡市	23.0%	97.7
東近江市	24.6%	87.9	東近江市	21.6%	91.4
草津市	28.8%	103.9	草津市	23.9%	101.7
守山市	24.5%	88.6	守山市	21.3%	90.7
野洲市	30.4%	109.3	野洲市	24.9%	105.7
湖南市	27.8%	101.3	湖南市	25.4%	107.9
甲賀市	27.7%	97.2	甲賀市	22.1%	93.9
高島市	26.5%	95.3	高島市	25.0%	106.1
米原市	24.1%	89.7	米原市	22.3%	94.2
栗東市	23.1%	82.8	栗東市	26.2%	110.6
日野町	30.9%	113.1	日野町	22.9%	97.8
竜王町	25.2%	91.4	竜王町	23.8%	101.3
愛荘町	30.0%	110.6	愛荘町	17.9%	*76.3
豊郷町	31.4%	110.2	豊郷町	18.7%	79.8
甲良町	33.8%	115.8	甲良町	25.2%	103.5
多賀町	25.9%	94.1	多賀町	27.6%	117.3
滋賀県	27.7%	100(基準)	滋賀県	23.6%	100(基準)

食べる速度が速い (男性)					
40～64歳			65～74歳		
市町	年齢調整(%)	標準化比	市町	年齢調整(%)	標準化比
大津市	39.4%	98.8	大津市	29.8%	99.1
彦根市	41.3%	102.7	彦根市	28.9%	95.9
長浜市	37.4%	94.0	長浜市	30.0%	99.9
近江八幡市	42.6%	106.5	近江八幡市	31.8%	105.8
東近江市	41.0%	102.8	東近江市	31.5%	105.0
草津市	41.6%	104.4	草津市	29.8%	99.3
守山市	44.4%	111.6	守山市	31.2%	103.7
野洲市	40.2%	101.1	野洲市	31.0%	102.9
湖南市	34.8%	88.4	湖南市	29.8%	99.4
甲賀市	37.7%	95.0	甲賀市	28.0%	93.1
高島市	36.0%	90.8	高島市	29.4%	98.2
米原市	37.7%	94.9	米原市	28.7%	95.4
栗東市	43.5%	108.7	栗東市	32.6%	108.7
日野町	37.8%	98.2	日野町	32.0%	107.1
竜王町	42.0%	121.6	竜王町	26.8%	89.2
愛荘町	32.3%	78.9	愛荘町	28.8%	95.8
豊郷町	39.4%	97.2	豊郷町	32.1%	107.1
甲良町	46.7%	114.2	甲良町	26.6%	88.4
多賀町	43.3%	109.1	多賀町	30.0%	99.9
滋賀県	39.8%	100(基準)	滋賀県	30.1%	100(基準)

食べる速度が速い (女性)					
40～64歳			65～74歳		
市町	年齢調整(%)	標準化比	市町	年齢調整(%)	標準化比
大津市	26.8%	101.3	大津市	24.4%	103.7
彦根市	24.1%	92.2	彦根市	26.4%	*111.9
長浜市	27.6%	104.7	長浜市	21.4%	90.7
近江八幡市	27.3%	103.7	近江八幡市	25.6%	108.5
東近江市	25.1%	94.7	東近江市	22.8%	96.9
草津市	27.5%	103.9	草津市	22.0%	93.4
守山市	25.7%	96.2	守山市	25.5%	108.2
野洲市	27.3%	106.0	野洲市	25.4%	107.4
湖南市	29.9%	113.3	湖南市	22.8%	96.4
甲賀市	26.1%	98.9	甲賀市	23.2%	98.2
高島市	23.1%	88.6	高島市	20.0%	*85.2
米原市	21.8%	79.4	米原市	21.4%	91.3
栗東市	23.5%	89.1	栗東市	24.3%	102.4
日野町	24.6%	98.3	日野町	21.1%	90.0
竜王町	43.6%	*149.0	竜王町	21.9%	92.7
愛荘町	36.3%	124.7	愛荘町	19.7%	83.7
豊郷町	23.2%	86.3	豊郷町	21.2%	90.3
甲良町	27.3%	103.5	甲良町	20.8%	89.8
多賀町	18.2%	76.9	多賀町	19.0%	80.3
滋賀県	26.5%	100(基準)	滋賀県	23.6%	100(基準)

・KDBのCSVファイル(質問票調査の状況)より計算

・年齢調整(%)は全国受診者数を基準人口とした直接法による。従って厳密な男女比較はできない。

・受診者が少ない地域では年齢調整(%)がエラーまたは異常な値となることがあるため標準化比で評価することが望ましい

・標準化比は県を基準とした間接法による。

・標準化比に\*が付記されたものは、基準に比べて有意な差( $p < 0.05$ )があることを意味する

週3回以上就寝前夕食(男性)					
40~64歳			65~74歳		
市町	年齢調整(%)	標準化比	市町	年齢調整(%)	標準化比
大津市	26.4%	95.4	大津市	13.4%	*85.0
彦根市	28.4%	102.9	彦根市	17.1%	109.3
長浜市	30.4%	108.6	長浜市	16.1%	101.8
近江八幡市	31.9%	114.3	近江八幡市	19.4%	*123.7
東近江市	29.1%	104.2	東近江市	15.4%	98.0
草津市	26.4%	95.0	草津市	11.4%	*73.2
守山市	28.0%	99.0	守山市	16.1%	102.1
野洲市	29.0%	106.0	野洲市	17.4%	109.0
湖南市	30.9%	109.9	湖南市	17.7%	113.0
甲賀市	28.7%	103.6	甲賀市	16.4%	104.4
高島市	20.2%	*72.5	高島市	18.8%	*120.7
米原市	20.3%	*71.9	米原市	13.7%	87.3
栗東市	32.1%	108.6	栗東市	17.2%	109.7
日野町	28.5%	98.2	日野町	19.6%	125.4
竜王町	37.1%	127.6	竜王町	22.3%	*143.1
愛荘町	33.7%	122.2	愛荘町	16.6%	105.8
豊郷町	30.4%	108.3	豊郷町	11.0%	70.2
甲良町	26.1%	100.5	甲良町	21.0%	133.6
多賀町	24.2%	86.6	多賀町	15.0%	95.6
滋賀県	27.9%	100(基準)	滋賀県	15.7%	100(基準)

週3回以上就寝前夕食(女性)					
40~64歳			65~74歳		
市町	年齢調整(%)	標準化比	市町	年齢調整(%)	標準化比
大津市	13.6%	102.5	大津市	6.2%	*72.5
彦根市	12.9%	101.2	彦根市	9.1%	107.7
長浜市	15.9%	117.7	長浜市	10.3%	*121.0
近江八幡市	14.0%	107.3	近江八幡市	9.0%	106.0
東近江市	11.4%	82.7	東近江市	9.3%	109.6
草津市	10.3%	*76.8	草津市	7.6%	89.2
守山市	13.2%	99.8	守山市	9.8%	115.7
野洲市	15.2%	115.6	野洲市	9.9%	116.7
湖南市	14.8%	114.3	湖南市	10.7%	*126.2
甲賀市	13.3%	100.2	甲賀市	9.2%	108.0
高島市	12.9%	98.8	高島市	8.9%	105.6
米原市	13.2%	90.8	米原市	7.8%	91.3
栗東市	12.1%	91.9	栗東市	7.0%	83.2
日野町	14.5%	120.8	日野町	7.5%	87.4
竜王町	17.7%	124.6	竜王町	16.7%	*196.9
愛荘町	12.5%	92.0	愛荘町	9.3%	109.0
豊郷町	11.2%	95.2	豊郷町	11.6%	136.8
甲良町	9.5%	78.3	甲良町	7.4%	86.9
多賀町	3.8%	34.9	多賀町	10.1%	119.7
滋賀県	13.3%	100(基準)	滋賀県	8.5%	100(基準)

3食以外に間食や甘い飲み物を毎日摂取(男性)					
40~64歳			65~74歳		
市町	年齢調整(%)	標準化比	市町	年齢調整(%)	標準化比
大津市	16.3%	95.7	大津市	13.2%	96.1
彦根市	19.9%	116.6	彦根市	15.9%	116.3
長浜市	13.5%	*78.7	長浜市	14.4%	104.1
近江八幡市	20.0%	117.0	近江八幡市	14.3%	104.0
東近江市	18.6%	108.4	東近江市	13.3%	97.4
草津市	18.3%	108.1	草津市	14.1%	102.8
守山市	17.9%	104.8	守山市	13.8%	100.6
野洲市	18.7%	107.8	野洲市	14.8%	107.5
湖南市	13.3%	80.1	湖南市	12.3%	89.7
甲賀市	14.1%	83.7	甲賀市	12.1%	88.6
高島市	20.7%	120.7	高島市	14.8%	107.0
米原市	19.9%	117.0	米原市	12.9%	94.0
栗東市	12.7%	73.8	栗東市	15.9%	113.3
日野町	13.7%	86.0	日野町	16.5%	121.6
竜王町	19.0%	96.0	竜王町	16.3%	120.9
愛荘町	20.6%	118.4	愛荘町	13.5%	99.1
豊郷町	24.0%	138.6	豊郷町	11.0%	80.5
甲良町	5.3%	33.2	甲良町	12.1%	88.3
多賀町	24.2%	149.5	多賀町	10.5%	76.2
滋賀県	17.1%	100(基準)	滋賀県	13.7%	100(基準)

3食以外に間食や甘い飲み物を毎日摂取(女性)					
40~64歳			65~74歳		
市町	年齢調整(%)	標準化比	市町	年齢調整(%)	標準化比
大津市	33.6%	101.1	大津市	27.4%	*95.3
彦根市	32.4%	98.2	彦根市	30.4%	105.5
長浜市	32.2%	96.3	長浜市	28.9%	100.6
近江八幡市	32.5%	98.1	近江八幡市	30.9%	107.3
東近江市	33.3%	100.8	東近江市	30.2%	104.8
草津市	34.0%	103.1	草津市	29.7%	103.2
守山市	36.0%	107.0	守山市	29.6%	102.7
野洲市	35.4%	106.8	野洲市	30.5%	105.9
湖南市	30.9%	92.1	湖南市	25.2%	*87.2
甲賀市	31.3%	95.2	甲賀市	28.3%	98.2
高島市	36.8%	110.9	高島市	27.8%	96.7
米原市	33.9%	103.9	米原市	29.8%	103.1
栗東市	30.3%	91.4	栗東市	29.1%	100.8
日野町	37.9%	119.1	日野町	33.9%	118.0
竜王町	22.4%	65.0	竜王町	29.9%	103.8
愛荘町	33.7%	107.5	愛荘町	24.7%	85.6
豊郷町	26.9%	86.9	豊郷町	25.6%	90.6
甲良町	31.9%	97.4	甲良町	30.8%	106.6
多賀町	32.8%	98.7	多賀町	26.7%	92.7
滋賀県	33.2%	100(基準)	滋賀県	28.8%	100(基準)

- ・KDBのCSVファイル(質問票調査の状況)より計算
- ・年齢調整(%)は全国受診者数を基準人口とした直接法による。従って厳密な男女比較はできない。
- ・受診者が少ない地域では年齢調整(%)がエラーまたは異常な値となることがあるため標準化比で評価することが望ましい
- ・標準化比は県を基準とした間接法による。
- ・標準化比に\*が付記されたものは、基準に比べて有意な差(p<0.05)があることを意味する

3食以外に間食や甘い飲み物を時々摂取 (男性)					
40～64歳			65～74歳		
市町	年齢調整(%)	標準化比	市町	年齢調整(%)	標準化比
大津市	55.7%	102.4	大津市	58.0%	99.1
彦根市	50.2%	91.7	彦根市	52.9%	*90.3
長浜市	54.2%	100.0	長浜市	58.5%	100.3
近江八幡市	54.6%	100.5	近江八幡市	58.6%	100.2
東近江市	56.5%	104.5	東近江市	62.1%	106.0
草津市	52.8%	98.7	草津市	58.5%	99.8
守山市	51.1%	94.4	守山市	59.0%	100.8
野洲市	53.1%	96.9	野洲市	58.3%	99.6
湖南市	54.1%	99.4	湖南市	58.0%	99.0
甲賀市	57.2%	104.9	甲賀市	59.3%	101.3
高島市	56.7%	104.5	高島市	62.3%	106.6
米原市	50.6%	94.1	米原市	61.1%	104.3
栗東市	58.2%	108.1	栗東市	56.5%	97.1
日野町	50.3%	95.2	日野町	58.2%	99.3
竜王町	50.4%	104.7	竜王町	52.8%	90.1
愛荘町	53.3%	99.1	愛荘町	62.7%	107.1
豊郷町	46.3%	82.7	豊郷町	63.1%	107.6
甲良町	65.5%	115.5	甲良町	57.4%	97.8
多賀町	40.5%	70.7	多賀町	58.2%	99.4
滋賀県	54.3%	100(基準)	滋賀県	58.5%	100(基準)

3食以外に間食や甘い飲み物を時々摂取 (女性)					
40～64歳			65～74歳		
市町	年齢調整(%)	標準化比	市町	年齢調整(%)	標準化比
大津市	53.2%	99.4	大津市	58.0%	99.5
彦根市	51.1%	95.3	彦根市	55.2%	94.6
長浜市	55.0%	103.0	長浜市	58.3%	99.9
近江八幡市	55.4%	103.5	近江八幡市	56.6%	97.1
東近江市	54.5%	101.8	東近江市	59.1%	101.3
草津市	50.0%	93.3	草津市	57.7%	98.9
守山市	50.6%	95.1	守山市	56.7%	97.2
野洲市	50.5%	94.7	野洲市	58.3%	100.0
湖南市	56.6%	105.2	湖南市	62.2%	*106.7
甲賀市	55.2%	102.3	甲賀市	59.2%	101.5
高島市	51.5%	96.4	高島市	63.1%	108.2
米原市	55.5%	103.1	米原市	59.2%	101.5
栗東市	58.4%	108.9	栗東市	58.4%	100.2
日野町	48.7%	88.6	日野町	56.7%	97.3
竜王町	67.4%	127.4	竜王町	51.9%	89.0
愛荘町	54.3%	99.8	愛荘町	63.3%	108.5
豊郷町	54.1%	101.3	豊郷町	60.5%	103.3
甲良町	56.4%	103.6	甲良町	59.3%	102.4
多賀町	49.5%	95.9	多賀町	59.1%	101.4
滋賀県	53.5%	100(基準)	滋賀県	58.3%	100(基準)

咀嚼 かみにくい (男性)					
40～64歳			65～74歳		
市町	年齢調整(%)	標準化比	市町	年齢調整(%)	標準化比
大津市	19.6%	103.0	大津市	24.8%	98.0
彦根市	21.1%	110.8	彦根市	24.4%	96.3
長浜市	16.2%	84.9	長浜市	24.6%	97.0
近江八幡市	21.9%	114.1	近江八幡市	25.0%	98.5
東近江市	18.6%	97.0	東近江市	31.4%	*124.2
草津市	15.5%	81.3	草津市	24.2%	95.5
守山市	15.3%	82.3	守山市	22.3%	*88.1
野洲市	18.6%	97.4	野洲市	22.9%	90.7
湖南市	22.3%	118.6	湖南市	26.5%	104.6
甲賀市	21.1%	110.5	甲賀市	23.9%	94.1
高島市	18.3%	95.2	高島市	25.0%	99.0
米原市	17.0%	89.2	米原市	26.1%	102.7
栗東市	18.9%	102.2	栗東市	26.8%	104.9
日野町	23.8%	122.9	日野町	27.2%	107.6
竜王町	7.7%	47.1	竜王町	28.6%	113.9
愛荘町	25.0%	129.3	愛荘町	36.9%	*146.0
豊郷町	22.1%	111.5	豊郷町	25.6%	100.3
甲良町	25.6%	139.0	甲良町	29.2%	114.6
多賀町	16.5%	80.8	多賀町	30.0%	118.3
滋賀県	19.1%	100(基準)	滋賀県	25.4%	100(基準)

咀嚼 かみにくい (女性)					
40～64歳			65～74歳		
市町	年齢調整(%)	標準化比	市町	年齢調整(%)	標準化比
大津市	15.8%	100.5	大津市	20.4%	*94.6
彦根市	14.7%	94.3	彦根市	21.7%	100.9
長浜市	16.0%	103.4	長浜市	22.6%	103.9
近江八幡市	16.1%	101.2	近江八幡市	22.5%	104.5
東近江市	16.7%	106.0	東近江市	23.2%	107.3
草津市	15.6%	98.6	草津市	22.6%	104.8
守山市	11.5%	*74.6	守山市	16.4%	*76.1
野洲市	12.0%	76.5	野洲市	17.6%	*81.5
湖南市	17.9%	120.3	湖南市	23.7%	109.8
甲賀市	16.7%	106.0	甲賀市	21.5%	99.4
高島市	18.8%	119.4	高島市	24.5%	113.5
米原市	12.3%	74.9	米原市	23.6%	110.5
栗東市	14.4%	91.7	栗東市	21.3%	99.4
日野町	22.5%	145.1	日野町	20.9%	96.0
竜王町	12.6%	83.4	竜王町	22.5%	104.3
愛荘町	19.3%	100.7	愛荘町	25.1%	116.1
豊郷町	20.5%	131.8	豊郷町	35.6%	*164.5
甲良町	30.9%	*200.8	甲良町	32.2%	*150.7
多賀町	14.6%	96.1	多賀町	28.9%	*133.2
滋賀県	15.7%	100(基準)	滋賀県	21.6%	100(基準)

- ・KDBのCSVファイル(質問票調査の状況)より計算
- ・年齢調整(%)は全国受診者数を基準人口とした直接法による。従って厳密な男女比較はできない。
- ・受診者が少ない地域では年齢調整(%)がエラーまたは異常な値となることがあるため標準化比で評価することが望ましい
- ・標準化比は県を基準とした間接法による。
- ・標準化比に\*が付記されたものは、基準に比べて有意な差( $p < 0.05$ )があることを意味する

咀嚼 ほとんど噛めない (男性)					
40～64歳			65～74歳		
市町	年齢調整(%)	標準化比	市町	年齢調整(%)	標準化比
大津市	1.1%	92.6	大津市	1.1%	77.3
彦根市	1.9%	149.7	彦根市	1.8%	131.2
長浜市	0.6%	41.4	長浜市	1.8%	131.4
近江八幡市	1.4%	104.3	近江八幡市	2.2%	*163.0
東近江市	0.5%	38.6	東近江市	1.0%	74.4
草津市	1.0%	69.3	草津市	0.7%	*52.3
守山市	1.4%	115.0	守山市	1.9%	139.0
野洲市	1.2%	86.5	野洲市	0.9%	70.0
湖南市	1.1%	89.3	湖南市	2.0%	149.3
甲賀市	1.0%	75.6	甲賀市	1.0%	72.9
高島市	1.5%	115.8	高島市	1.9%	141.0
米原市	2.2%	177.9	米原市	0.8%	57.8
栗東市	2.0%	160.8	栗東市	1.5%	116.2
日野町	1.9%	184.6	日野町	1.2%	88.6
竜王町	2.0%	164.6	竜王町	1.3%	94.2
愛荘町	3.9%	293.4	愛荘町	0.4%	25.7
豊郷町	2.5%	216.7	豊郷町	0.7%	58.0
甲良町	1.8%	212.2	甲良町	2.3%	177.2
多賀町	1.1%	104.4	多賀町	1.5%	110.3
滋賀県	1.3%	100(基準)	滋賀県	1.4%	100(基準)

咀嚼 ほとんど噛めない (女性)					
40～64歳			65～74歳		
市町	年齢調整(%)	標準化比	市町	年齢調整(%)	標準化比
大津市	0.3%	62.0	大津市	0.4%	76.6
彦根市	0.5%	109.3	彦根市	0.7%	147.5
長浜市	0.4%	84.5	長浜市	0.3%	64.0
近江八幡市	1.1%	*231.3	近江八幡市	0.7%	138.2
東近江市	0.5%	112.9	東近江市	0.7%	139.7
草津市	0.4%	92.5	草津市	0.7%	129.3
守山市	0.9%	186.1	守山市	0.6%	108.2
野洲市	0.4%	106.9	野洲市	0.6%	108.5
湖南市	0.2%	50.9	湖南市	0.4%	78.5
甲賀市	0.5%	97.7	甲賀市	0.3%	62.5
高島市	0.4%	71.1	高島市	0.6%	108.2
米原市	0.0%	0.0	米原市	0.4%	71.8
栗東市	0.7%	159.3	栗東市	0.6%	125.4
日野町	0.0%	0.0	日野町	0.6%	120.7
竜王町	2.6%	506.6	竜王町	0.4%	74.6
愛荘町	0.0%	0.0	愛荘町	0.3%	51.6
豊郷町	0.0%	0.0	豊郷町	1.4%	267.8
甲良町	0.0%	0.0	甲良町	0.8%	143.7
多賀町	0.0%	0.0	多賀町	0.4%	79.1
滋賀県	0.5%	100(基準)	滋賀県	0.5%	100(基準)

週3回以上朝食を抜く (男性)					
40～64歳			65～74歳		
市町	年齢調整(%)	標準化比	市町	年齢調整(%)	標準化比
大津市	20.6%	108.7	大津市	5.3%	102.6
彦根市	19.0%	101.2	彦根市	6.3%	121.8
長浜市	17.0%	91.3	長浜市	4.1%	78.9
近江八幡市	17.3%	92.0	近江八幡市	5.5%	106.6
東近江市	14.3%	*74.9	東近江市	3.9%	74.4
草津市	20.4%	107.5	草津市	4.2%	79.5
守山市	19.1%	103.6	守山市	4.9%	94.7
野洲市	19.2%	103.9	野洲市	4.8%	91.4
湖南市	21.4%	112.7	湖南市	6.6%	*127.0
甲賀市	17.9%	94.8	甲賀市	5.5%	105.8
高島市	18.8%	98.9	高島市	5.1%	101.2
米原市	13.6%	69.4	米原市	4.7%	90.9
栗東市	22.8%	119.9	栗東市	7.8%	*150.3
日野町	13.6%	77.0	日野町	4.0%	77.4
竜王町	5.7%	*21.2	竜王町	2.9%	57.4
愛荘町	17.7%	95.0	愛荘町	4.8%	94.1
豊郷町	18.4%	92.9	豊郷町	6.2%	120.7
甲良町	29.0%	145.5	甲良町	7.2%	139.2
多賀町	20.7%	110.7	多賀町	5.0%	95.7
滋賀県	18.9%	100(基準)	滋賀県	5.2%	100(基準)

週3回以上朝食を抜く (女性)					
40～64歳			65～74歳		
市町	年齢調整(%)	標準化比	市町	年齢調整(%)	標準化比
大津市	10.7%	106.8	大津市	3.4%	*122.0
彦根市	11.8%	118.8	彦根市	3.8%	*138.7
長浜市	10.0%	98.9	長浜市	3.0%	105.5
近江八幡市	9.8%	99.3	近江八幡市	2.4%	88.4
東近江市	7.0%	*70.6	東近江市	1.9%	*68.7
草津市	12.5%	*126.4	草津市	3.2%	115.8
守山市	11.0%	111.6	守山市	2.6%	94.2
野洲市	9.1%	93.3	野洲市	2.6%	93.4
湖南市	9.9%	97.4	湖南市	2.4%	85.2
甲賀市	7.5%	*72.5	甲賀市	2.5%	89.2
高島市	11.0%	106.4	高島市	1.4%	*52.0
米原市	7.1%	67.8	米原市	1.5%	57.2
栗東市	9.1%	91.9	栗東市	2.1%	74.0
日野町	7.9%	70.5	日野町	1.9%	67.3
竜王町	4.9%	63.7	竜王町	2.6%	95.0
愛荘町	8.2%	89.1	愛荘町	2.9%	106.0
豊郷町	11.6%	114.8	豊郷町	5.5%	199.9
甲良町	6.7%	58.4	甲良町	2.3%	78.9
多賀町	11.4%	128.7	多賀町	2.8%	102.5
滋賀県	10.0%	100(基準)	滋賀県	2.8%	100(基準)

・KDBのCSVファイル(質問票調査の状況)より計算

・年齢調整(%)は全国受診者数を基準人口とした直接法による。従って厳密な男女比較はできない。

・受診者が少ない地域では年齢調整(%)がエラーまたは異常な値となることがあるため標準化比で評価することが望ましい

・標準化比は県を基準とした間接法による。

・標準化比に\*が付記されたものは、基準に比べて有意な差(p<0.05)があることを意味する

毎日飲酒 (男性)					
40~64歳			65~74歳		
市町	年齢調整(%)	標準化比	市町	年齢調整(%)	標準化比
大津市	34.9%	*91.9	大津市	45.5%	97.0
彦根市	36.3%	96.2	彦根市	45.5%	96.6
長浜市	44.5%	*116.1	長浜市	46.1%	98.2
近江八幡市	40.5%	107.9	近江八幡市	52.2%	*111.2
東近江市	41.5%	109.3	東近江市	45.8%	97.6
草津市	36.0%	95.0	草津市	44.6%	95.1
守山市	42.9%	113.4	守山市	46.2%	98.6
野洲市	34.7%	90.3	野洲市	48.5%	103.5
湖南市	43.4%	113.8	湖南市	48.3%	102.6
甲賀市	38.0%	100.3	甲賀市	47.2%	100.4
高島市	34.0%	89.4	高島市	46.5%	100.3
米原市	32.2%	84.8	米原市	45.9%	97.7
栗東市	34.0%	89.7	栗東市	45.8%	97.7
日野町	46.0%	119.0	日野町	49.9%	106.0
竜王町	41.0%	109.4	竜王町	46.3%	99.8
愛荘町	37.7%	101.2	愛荘町	53.5%	113.5
豊郷町	33.8%	88.6	豊郷町	48.9%	103.9
甲良町	58.2%	145.1	甲良町	52.3%	111.5
多賀町	43.4%	112.0	多賀町	54.2%	115.3
滋賀県	38.0%	100(基準)	滋賀県	47.0%	100(基準)

毎日飲酒 (女性)					
40~64歳			65~74歳		
市町	年齢調整(%)	標準化比	市町	年齢調整(%)	標準化比
大津市	16.3%	*124.3	大津市	11.4%	*133.9
彦根市	11.5%	87.8	彦根市	7.4%	86.2
長浜市	13.5%	98.9	長浜市	5.6%	*65.2
近江八幡市	12.8%	97.6	近江八幡市	9.2%	107.6
東近江市	10.1%	76.5	東近江市	6.1%	*72.5
草津市	12.5%	95.3	草津市	7.7%	90.7
守山市	14.0%	106.5	守山市	8.1%	94.6
野洲市	9.7%	74.2	野洲市	7.4%	86.8
湖南市	13.3%	98.2	湖南市	10.0%	116.9
甲賀市	11.8%	87.4	甲賀市	6.8%	*80.2
高島市	12.7%	97.4	高島市	8.0%	94.3
米原市	7.4%	*59.8	米原市	5.4%	*63.6
栗東市	15.1%	112.1	栗東市	11.2%	*132.5
日野町	10.7%	79.8	日野町	6.8%	79.1
竜王町	2.0%	*16.1	竜王町	7.7%	90.5
愛荘町	12.9%	88.6	愛荘町	7.1%	83.4
豊郷町	14.6%	117.3	豊郷町	6.2%	72.7
甲良町	13.3%	103.4	甲良町	6.2%	68.0
多賀町	14.8%	122.0	多賀町	4.8%	56.5
滋賀県	13.2%	100(基準)	滋賀県	8.5%	100(基準)

時々飲酒 (男性)					
40~64歳			65~74歳		
市町	年齢調整(%)	標準化比	市町	年齢調整(%)	標準化比
大津市	25.1%	107.8	大津市	20.5%	103.7
彦根市	27.2%	116.4	彦根市	19.2%	98.0
長浜市	17.9%	*78.3	長浜市	19.3%	97.2
近江八幡市	24.4%	104.0	近江八幡市	17.0%	*86.1
東近江市	20.9%	89.6	東近江市	20.6%	104.3
草津市	23.5%	101.4	草津市	21.9%	110.7
守山市	19.3%	83.3	守山市	20.6%	104.2
野洲市	26.4%	111.2	野洲市	20.1%	102.1
湖南市	21.0%	91.1	湖南市	17.4%	87.8
甲賀市	23.0%	97.7	甲賀市	19.5%	99.0
高島市	20.8%	90.0	高島市	20.1%	100.8
米原市	23.6%	101.3	米原市	19.8%	100.1
栗東市	26.2%	110.0	栗東市	17.9%	91.1
日野町	23.8%	104.7	日野町	21.7%	109.9
竜王町	18.0%	69.5	竜王町	22.7%	114.0
愛荘町	20.1%	86.4	愛荘町	19.7%	100.0
豊郷町	28.2%	119.3	豊郷町	19.3%	95.8
甲良町	22.3%	111.1	甲良町	22.6%	114.4
多賀町	24.6%	109.9	多賀町	16.2%	82.4
滋賀県	23.2%	100(基準)	滋賀県	19.7%	100(基準)

時々飲酒 (女性)					
40~64歳			65~74歳		
市町	年齢調整(%)	標準化比	市町	年齢調整(%)	標準化比
大津市	24.0%	102.9	大津市	20.5%	*106.0
彦根市	27.2%	*117.6	彦根市	20.6%	106.9
長浜市	18.4%	*78.1	長浜市	15.1%	*78.5
近江八幡市	24.3%	104.3	近江八幡市	18.9%	97.6
東近江市	21.5%	91.2	東近江市	19.9%	103.3
草津市	27.3%	*116.1	草津市	20.6%	106.6
守山市	23.9%	101.6	守山市	19.8%	102.6
野洲市	22.2%	94.8	野洲市	19.5%	100.8
湖南市	22.1%	95.0	湖南市	19.0%	98.5
甲賀市	22.9%	97.7	甲賀市	18.4%	95.3
高島市	25.8%	112.4	高島市	20.7%	106.8
米原市	24.4%	103.6	米原市	17.5%	90.3
栗東市	22.3%	94.0	栗東市	20.1%	103.0
日野町	21.2%	97.9	日野町	16.4%	84.3
竜王町	12.2%	59.3	竜王町	14.8%	76.2
愛荘町	22.0%	107.4	愛荘町	20.1%	103.7
豊郷町	19.3%	85.4	豊郷町	15.1%	78.2
甲良町	14.5%	65.3	甲良町	20.9%	109.5
多賀町	19.7%	75.1	多賀町	13.6%	70.8
滋賀県	23.3%	100(基準)	滋賀県	19.3%	100(基準)

- ・KDBのCSVファイル(質問票調査の状況)より計算
- ・年齢調整(%)は全国受診者数を基準人口とした直接法による。従って厳密な男女比較はできない。
- ・受診者が少ない地域では年齢調整(%)がエラーまたは異常な値となることがあるため標準化比で評価することが望ましい
- ・標準化比は県を基準とした間接法による。
- ・標準化比に\*が付記されたものは、基準に比べて有意な差( $p < 0.05$ )があることを意味する

1日飲酒量(1合未満)(男性)					
40~64歳			65~74歳		
市町	年齢調整(%)	標準化比	市町	年齢調整(%)	標準化比
大津市	49.1%	*108.8	大津市	51.9%	*105.2
彦根市	36.1%	*79.0	彦根市	48.1%	97.5
長浜市	33.1%	*75.3	長浜市	43.4%	*88.6
近江八幡市	44.4%	97.0	近江八幡市	45.9%	93.3
東近江市	50.6%	111.8	東近江市	55.7%	*113.1
草津市	52.8%	*116.5	草津市	52.9%	107.5
守山市	36.5%	*79.7	守山市	44.7%	90.8
野洲市	48.0%	104.8	野洲市	50.1%	101.8
湖南市	41.1%	91.3	湖南市	50.0%	101.5
甲賀市	42.6%	93.6	甲賀市	47.2%	95.7
高島市	47.7%	106.2	高島市	47.9%	96.6
米原市	55.3%	*124.5	米原市	45.9%	93.4
栗東市	46.6%	103.2	栗東市	53.0%	107.7
日野町	33.7%	80.2	日野町	47.7%	96.9
竜王町	40.6%	87.3	竜王町	44.3%	89.9
愛荘町	40.4%	88.5	愛荘町	44.8%	90.8
豊郷町	44.0%	94.8	豊郷町	47.9%	98.0
甲良町	23.2%	68.1	甲良町	41.6%	84.4
多賀町	40.9%	89.1	多賀町	42.9%	87.3
滋賀県	45.3%	100(基準)	滋賀県	49.3%	100(基準)

1日飲酒量(1合未満)(女性)					
40~64歳			65~74歳		
市町	年齢調整(%)	標準化比	市町	年齢調整(%)	標準化比
大津市	73.8%	95.5	大津市	85.6%	96.9
彦根市	71.2%	92.9	彦根市	85.3%	96.1
長浜市	71.0%	91.6	長浜市	84.8%	96.6
近江八幡市	73.8%	95.4	近江八幡市	87.8%	99.2
東近江市	86.5%	112.0	東近江市	93.7%	105.9
草津市	83.5%	108.0	草津市	93.4%	105.6
守山市	75.2%	97.0	守山市	85.0%	96.1
野洲市	87.9%	113.2	野洲市	90.4%	102.3
湖南市	77.5%	99.8	湖南市	89.2%	101.0
甲賀市	76.6%	99.8	甲賀市	91.3%	103.3
高島市	75.5%	98.5	高島市	87.4%	98.8
米原市	81.9%	104.8	米原市	86.5%	97.9
栗東市	81.0%	104.6	栗東市	86.3%	97.7
日野町	84.6%	104.9	日野町	96.4%	109.0
竜王町	75.6%	113.2	竜王町	92.5%	104.6
愛荘町	88.2%	112.3	愛荘町	89.5%	101.3
豊郷町	67.6%	100.1	豊郷町	89.1%	100.8
甲良町	72.0%	84.2	甲良町	87.1%	99.9
多賀町	78.6%	104.5	多賀町	94.6%	107.1
滋賀県	77.3%	100(基準)	滋賀県	88.4%	100(基準)

1日飲酒量(1~2合)(男性)					
40~64歳			65~74歳		
市町	年齢調整(%)	標準化比	市町	年齢調整(%)	標準化比
大津市	28.6%	*89.5	大津市	33.7%	*90.8
彦根市	39.2%	*124.4	彦根市	37.6%	101.3
長浜市	39.5%	*123.0	長浜市	41.0%	109.4
近江八幡市	32.1%	101.5	近江八幡市	40.5%	109.0
東近江市	30.5%	95.4	東近江市	34.7%	93.7
草津市	27.0%	82.5	草津市	35.3%	94.8
守山市	35.3%	113.1	守山市	41.7%	*112.0
野洲市	30.7%	99.2	野洲市	38.4%	103.5
湖南市	35.3%	111.7	湖南市	38.1%	102.5
甲賀市	36.8%	115.3	甲賀市	39.2%	105.4
高島市	31.6%	97.6	高島市	37.2%	100.3
米原市	26.9%	82.3	米原市	37.3%	100.1
栗東市	27.4%	87.8	栗東市	32.9%	88.5
日野町	30.4%	100.0	日野町	41.0%	110.4
竜王町	29.1%	121.6	竜王町	42.1%	113.1
愛荘町	25.5%	79.7	愛荘町	40.2%	108.3
豊郷町	29.4%	93.1	豊郷町	39.5%	104.6
甲良町	38.3%	131.3	甲良町	43.6%	117.2
多賀町	40.1%	126.7	多賀町	39.5%	105.5
滋賀県	31.9%	100(基準)	滋賀県	37.2%	100(基準)

1日飲酒量(1~2合)(女性)					
40~64歳			65~74歳		
市町	年齢調整(%)	標準化比	市町	年齢調整(%)	標準化比
大津市	19.6%	*113.0	大津市	12.1%	*118.7
彦根市	18.9%	108.9	彦根市	12.5%	126.1
長浜市	20.6%	119.8	長浜市	13.9%	128.1
近江八幡市	21.6%	125.3	近江八幡市	11.0%	109.0
東近江市	11.5%	*64.7	東近江市	5.9%	*59.2
草津市	13.2%	*76.4	草津市	6.0%	*59.4
守山市	19.7%	114.0	守山市	14.6%	*143.5
野洲市	8.4%	*50.4	野洲市	8.8%	86.7
湖南市	16.7%	97.0	湖南市	9.2%	90.4
甲賀市	19.8%	110.2	甲賀市	7.2%	*71.1
高島市	20.5%	115.0	高島市	10.8%	105.9
米原市	14.7%	89.3	米原市	11.9%	116.8
栗東市	14.1%	81.9	栗東市	12.5%	122.6
日野町	10.9%	79.9	日野町	3.6%	37.3
竜王町	9.0%	66.7	竜王町	7.5%	74.8
愛荘町	8.4%	48.0	愛荘町	10.5%	103.0
豊郷町	25.8%	110.4	豊郷町	9.0%	89.4
甲良町	21.7%	149.7	甲良町	12.9%	115.0
多賀町	14.4%	71.5	多賀町	4.2%	39.9
滋賀県	17.3%	100(基準)	滋賀県	10.2%	100(基準)

・KDBのCSVファイル(質問票調査の状況)より計算

・年齢調整(%)は全国受診者数を基準人口とした直接法による。従って厳密な男女比較はできない。

・受診者が少ない地域では年齢調整(%)がエラーまたは異常な値となることがあるため標準化比で評価することが望ましい

・標準化比は県を基準とした間接法による。

・標準化比に\*が付記されたものは、基準に比べて有意な差( $p < 0.05$ )があることを意味する

1日飲酒量(2~3合)(男性)					
40~64歳			65~74歳		
市町	年齢調整(%)	標準化比	市町	年齢調整(%)	標準化比
大津市	15.7%	98.7	大津市	11.9%	102.2
彦根市	18.5%	117.0	彦根市	12.9%	110.6
長浜市	17.4%	107.9	長浜市	13.9%	*119.2
近江八幡市	17.2%	108.7	近江八幡市	12.0%	103.2
東近江市	13.8%	86.7	東近江市	8.5%	*72.3
草津市	14.5%	94.5	草津市	10.4%	88.7
守山市	18.4%	114.9	守山市	11.8%	101.0
野洲市	14.5%	89.2	野洲市	9.8%	83.1
湖南市	15.7%	96.1	湖南市	9.2%	*78.7
甲賀市	13.0%	83.4	甲賀市	12.3%	105.5
高島市	14.8%	94.3	高島市	12.2%	105.8
米原市	12.4%	76.6	米原市	14.7%	126.3
栗東市	17.0%	104.0	栗東市	10.9%	93.9
日野町	28.4%	162.2	日野町	10.8%	92.1
竜王町	25.6%	88.7	竜王町	12.5%	106.5
愛荘町	23.3%	147.8	愛荘町	15.0%	128.9
豊郷町	22.8%	149.3	豊郷町	11.5%	100.4
甲良町	10.0%	43.9	甲良町	13.8%	118.8
多賀町	14.3%	88.4	多賀町	13.9%	119.8
滋賀県	15.8%	100(基準)	滋賀県	11.7%	100(基準)

1日飲酒量(2~3合)(女性)					
40~64歳			65~74歳		
市町	年齢調整(%)	標準化比	市町	年齢調整(%)	標準化比
大津市	5.1%	123.5	大津市	1.6%	*148.1
彦根市	7.7%	*174.9	彦根市	1.4%	127.4
長浜市	7.3%	*180.3	長浜市	0.9%	97.5
近江八幡市	3.4%	83.6	近江八幡市	0.9%	85.4
東近江市	1.3%	*37.5	東近江市	0.5%	44.2
草津市	2.4%	67.1	草津市	0.4%	*33.3
守山市	3.3%	88.2	守山市	0.4%	40.8
野洲市	2.1%	55.6	野洲市	0.8%	72.6
湖南市	5.3%	135.8	湖南市	1.4%	124.4
甲賀市	2.5%	64.7	甲賀市	1.4%	124.5
高島市	1.7%	48.8	高島市	1.8%	167.1
米原市	3.4%	86.1	米原市	1.1%	106.8
栗東市	2.2%	56.5	栗東市	1.2%	105.3
日野町	4.5%	120.2	日野町	0.0%	0.0
竜王町	0.0%	0.0	竜王町	0.0%	0.0
愛荘町	3.4%	107.7	愛荘町	0.0%	0.0
豊郷町	0.0%	0.0	豊郷町	0.0%	0.0
甲良町	6.3%	196.9	甲良町	0.0%	0.0
多賀町	2.5%	81.7	多賀町	1.2%	121.8
滋賀県	4.1%	100(基準)	滋賀県	1.1%	100(基準)

1日飲酒量(3合以上)(男性)					
40~64歳			65~74歳		
市町	年齢調整(%)	標準化比	市町	年齢調整(%)	標準化比
大津市	6.6%	93.6	大津市	2.5%	*132.1
彦根市	6.2%	88.5	彦根市	1.4%	72.5
長浜市	9.9%	135.9	長浜市	1.7%	91.6
近江八幡市	6.3%	91.8	近江八幡市	1.5%	78.6
東近江市	5.1%	74.8	東近江市	1.1%	58.2
草津市	5.7%	83.3	草津市	1.4%	75.1
守山市	9.8%	138.9	守山市	1.9%	98.4
野洲市	6.7%	96.8	野洲市	1.6%	85.4
湖南市	7.9%	111.9	湖南市	2.8%	145.0
甲賀市	7.6%	109.7	甲賀市	1.4%	72.1
高島市	5.9%	83.8	高島市	2.6%	144.0
米原市	5.4%	75.9	米原市	2.1%	108.3
栗東市	9.0%	123.5	栗東市	3.2%	164.5
日野町	7.5%	87.5	日野町	0.5%	26.7
竜王町	4.6%	108.1	竜王町	1.1%	63.9
愛荘町	10.8%	158.5	愛荘町	0.0%	0.0
豊郷町	3.8%	54.9	豊郷町	1.2%	57.5
甲良町	28.5%	*286.9	甲良町	1.0%	51.9
多賀町	4.8%	75.6	多賀町	3.8%	202.0
滋賀県	7.0%	100(基準)	滋賀県	1.9%	100(基準)

1日飲酒量(3合以上)(女性)					
40~64歳			65~74歳		
市町	年齢調整(%)	標準化比	市町	年齢調整(%)	標準化比
大津市	1.6%	119.9	大津市	0.6%	*194.0
彦根市	2.2%	156.0	彦根市	0.8%	215.5
長浜市	1.1%	80.9	長浜市	0.5%	134.1
近江八幡市	1.2%	86.7	近江八幡市	0.3%	95.7
東近江市	0.7%	47.5	東近江市	0.0%	0.0
草津市	0.9%	61.6	草津市	0.3%	82.8
守山市	1.8%	128.9	守山市	0.0%	0.0
野洲市	1.5%	86.5	野洲市	0.0%	0.0
湖南市	0.4%	42.8	湖南市	0.2%	58.9
甲賀市	1.0%	84.7	甲賀市	0.2%	46.4
高島市	2.4%	146.4	高島市	0.0%	0.0
米原市	0.0%	0.0	米原市	0.4%	119.7
栗東市	2.7%	200.5	栗東市	0.0%	0.0
日野町	0.0%	0.0	日野町	0.0%	0.0
竜王町	0.0%	0.0	竜王町	0.0%	0.0
愛荘町	0.0%	0.0	愛荘町	0.0%	0.0
豊郷町	6.6%	245.6	豊郷町	1.8%	546.5
甲良町	0.0%	0.0	甲良町	0.0%	0.0
多賀町	4.5%	263.3	多賀町	0.0%	0.0
滋賀県	1.3%	100(基準)	滋賀県	0.3%	100(基準)

(19) 重症化予防対象者の状況（服薬治療なし）

※治療なしとは、質問票にて高血圧・脂質異常症・糖尿病の治療薬の内服なしと回答した者のこと

順位	健診受診者数(評価対象者数)		健診受診率(法定報告)	高血圧				脂質異常症				メタボリックシンドローム				糖尿病				慢性腎臓病 (CKD)																	
	Ⅱ度以上			LDLコレステロール		中性脂肪		該当者				HbA1c値 (NGSP)				尿蛋白		eGFR																			
	160/100以上			180以上		300以上		該当者				6.5以上				(2+)以上		50未満(70歳以上40未満)																			
	人数	受診率		順位	市町村名	人数	割合	順位	市町村名	人数	割合	順位	市町村名	人数	割合	順位	市町村名	人数	割合	順位	市町村名	人数	割合	順位	市町村名	人数	割合										
1	大津市	47,789	15,523	32.5%	32.5%	15	大津市	636	6.3%	5	大津市	480	4.4%	5	大津市	353	3.3%	9	大津市	568	7.4%	7	大津市	96	1.3%	10	大津市	519	3.6%	6	大津市	49	0.6%	12	大津市	70	0.9%
2	彦根市	14,809	4,964	33.5%	33.5%	6	彦根市	243	8.1%	12	彦根市	118	3.5%	13	彦根市	100	3.0%	3	彦根市	193	8.7%	2	彦根市	41	1.9%	15	彦根市	149	3.4%	11	彦根市	10	0.5%	3	彦根市	31	1.4%
3	長浜市	17,068	5,018	29.4%	29.4%	17	長浜市	172	5.4%	17	長浜市	99	2.9%	15	長浜市	85	2.5%	13	長浜市	163	6.9%	8	長浜市	29	1.2%	18	長浜市	136	3.0%	15	長浜市	4	0.2%	7	長浜市	26	1.1%
4	近江八幡市	11,482	4,919	42.8%	42.8%	20	近江八幡市	133	4.8%	16	近江八幡市	106	3.2%	14	近江八幡市	81	2.5%	18	近江八幡市	119	5.8%	18	近江八幡市	13	0.6%	16	近江八幡市	143	3.3%	13	近江八幡市	8	0.4%	9	近江八幡市	22	1.1%
5	東近江市	15,780	4,608	29.2%	29.2%	5	東近江市	253	8.8%	10	東近江市	112	3.6%	17	東近江市	73	2.4%	6	東近江市	169	8.0%	13	東近江市	24	1.1%	11	東近江市	145	3.5%	17	東近江市	3	0.1%	15	東近江市	17	0.8%
6	草津市	15,846	5,347	33.7%	33.7%	12	草津市	219	6.5%	6	草津市	154	4.2%	8	草津市	113	3.1%	14	草津市	165	6.5%	15	草津市	21	0.8%	6	草津市	189	3.8%	3	草津市	18	0.7%	13	草津市	22	0.9%
7	守山市	10,154	4,176	41.1%	41.1%	19	守山市	132	5.2%	2	守山市	145	5.2%	18	守山市	53	1.9%	19	守山市	108	5.6%	16	守山市	15	0.8%	1	守山市	204	5.4%	16	守山市	3	0.2%	2	守山市	29	1.5%
8	野洲市	6,855	3,274	47.8%	47.7%	9	野洲市	138	6.9%	8	野洲市	86	3.8%	16	野洲市	54	2.4%	16	野洲市	93	6.2%	9	野洲市	18	1.2%	4	野洲市	120	4.0%	5	野洲市	10	0.7%	6	野洲市	18	1.2%
9	湖南市	7,479	3,416	45.7%	45.6%	16	湖南市	122	5.7%	14	湖南市	86	3.4%	1	湖南市	126	5.0%	2	湖南市	152	9.1%	4	湖南市	25	1.5%	3	湖南市	130	4.2%	8	湖南市	8	0.5%	8	湖南市	18	1.1%
10	甲賀市	12,680	5,323	42.0%	42.0%	14	甲賀市	201	6.5%	11	甲賀市	132	3.6%	11	甲賀市	109	3.0%	4	甲賀市	198	8.4%	3	甲賀市	39	1.7%	5	甲賀市	190	4.0%	10	甲賀市	11	0.5%	4	甲賀市	31	1.3%
11	高島市	8,682	3,006	34.6%	34.6%	13	高島市	121	6.5%	9	高島市	76	3.7%	6	高島市	65	3.2%	8	高島市	109	7.8%	12	高島市	16	1.1%	12	高島市	87	3.4%	2	高島市	12	0.9%	14	高島市	12	0.9%
12	米原市	5,400	2,047	37.9%	37.9%	4	米原市	128	10.0%	19	米原市	41	2.8%	3	米原市	52	3.6%	10	米原市	72	7.3%	14	米原市	9	0.9%	19	米原市	53	2.8%	18	米原市	0	0.0%	18	米原市	4	0.4%
13	栗東市	7,247	2,503	34.5%	34.5%	11	栗東市	104	6.6%	4	栗東市	80	4.6%	9	栗東市	53	3.0%	12	栗東市	88	7.2%	11	栗東市	14	1.1%	17	栗東市	71	3.1%	12	栗東市	5	0.4%	16	栗東市	8	0.7%
14	日野町	3,179	902	28.4%	28.4%	18	日野町	28	5.2%	18	日野町	17	2.8%	10	日野町	18	3.0%	17	日野町	23	5.9%	17	日野町	3	0.8%	14	日野町	28	3.4%	18	日野町	0	0.0%	10	日野町	4	1.0%
15	竜王町	1,710	728	42.6%	42.2%	8	竜王町	30	7.4%	3	竜王町	24	4.7%	7	竜王町	16	3.1%	7	竜王町	23	7.8%	6	竜王町	4	1.4%	7	竜王町	24	3.8%	4	竜王町	2	0.7%	19	竜王町	1	0.3%
16	愛荘町	2,577	1,007	39.1%	39.1%	7	愛荘町	41	7.5%	15	愛荘町	21	3.2%	4	愛荘町	22	3.4%	15	愛荘町	25	6.3%	19	愛荘町	2	0.5%	8	愛荘町	33	3.8%	7	愛荘町	2	0.5%	20	愛荘町	0	0.0%
17	豊郷町	1,171	420	35.9%	35.9%	1	豊郷町	33	13.5%	1	豊郷町	16	5.8%	2	豊郷町	11	4.0%	1	豊郷町	22	11.5%	1	豊郷町	5	2.6%	20	豊郷町	10	2.6%	1	豊郷町	3	1.6%	17	豊郷町	1	0.6%
18	甲良町	1,207	369	30.6%	30.6%	2	甲良町	28	13.0%	20	甲良町	6	2.3%	20	甲良町	4	1.5%	20	甲良町	8	5.0%	20	甲良町	0	0.0%	13	甲良町	11	3.4%	18	甲良町	0	0.0%	5	甲良町	2	1.3%
19	多賀町	1,209	658	54.4%	54.4%	3	多賀町	46	12.4%	13	多賀町	16	3.5%	19	多賀町	8	1.7%	5	多賀町	23	8.2%	5	多賀町	4	1.4%	2	多賀町	29	4.9%	14	多賀町	1	0.4%	1	多賀町	6	2.2%
20	滋賀県	192,878	68,208	35.4%	35.5%	10	滋賀県	2,808	6.7%	7	滋賀県	1,815	3.9%	12	滋賀県	1,396	3.0%	11	滋賀県	2,321	7.3%	10	滋賀県	378	1.2%	9	滋賀県	2,271	3.7%	9	滋賀県	149	0.5%	11	滋賀県	322	1.0%

※割合は、治療なしの人数に占める割合。

※高血圧症、脂質異常症、糖尿病の治療なしとは、それぞれの疾患に対して内服なしの者のこと。メタボリックシンドローム、CKDの治療なしとは、高血圧症、脂質異常症、糖尿病いずれも内服なしの者のこと。



重症化予防対象者の状況（治療中）

※治療中とは、質問票にて高血圧・脂質異常症・糖尿病の治療薬の内服ありと回答した者のこと

			健診受診者数 (評価対象者数)		健診受診率 (法定報告)	高血圧				脂質異常症				メタボリックシンドローム				糖尿病				慢性腎臓病 (CKD)															
						Ⅱ度以上		LDLコレステロール		中性脂肪		該当者				HbA1c値 (NGSP)				尿蛋白		eGFR															
						160/100以上		180以上		300以上						6.5以上				(2+) 以上		50未満(70歳以上40未満)															
						人数	受診率	順位	市町村名	人数	割合	順位	市町村名	人数	割合	順位	市町村名	人数	割合	順位	市町村名	人数	割合	順位	市町村名	人数	割合	順位	市町村名	人数	割合	順位	市町村名	人数	割合		
1	大津市	47,789	15,523	32.5%	32.5%	8	大津市	439	8.0%	5	大津市	54	1.2%	11	大津市	131	2.8%	12	大津市	2,560	32.4%	14	大津市	849	10.8%	5	大津市	809	68.2%	10	大津市	153	1.9%	19	大津市	236	3.0%
2	彦根市	14,809	4,964	33.5%	33.5%	15	彦根市	138	7.0%	10	彦根市	14	0.9%	8	彦根市	48	3.0%	3	彦根市	941	34.2%	7	彦根市	323	11.7%	13	彦根市	301	64.2%	14	彦根市	49	1.8%	7	彦根市	116	4.2%
3	長浜市	17,068	5,018	29.4%	29.4%	13	長浜市	134	7.2%	12	長浜市	12	0.8%	13	長浜市	43	2.7%	19	長浜市	787	29.7%	20	長浜市	256	9.6%	16	長浜市	229	60.3%	15	長浜市	41	1.5%	18	長浜市	79	3.0%
4	近江八幡市	11,482	4,919	42.8%	42.8%	19	近江八幡市	126	5.9%	13	近江八幡市	11	0.7%	7	近江八幡市	50	3.1%	8	近江八幡市	953	33.0%	11	近江八幡市	317	11.0%	17	近江八幡市	300	59.5%	7	近江八幡市	60	2.1%	15	近江八幡市	96	3.3%
5	東近江市	15,780	4,608	29.2%	29.2%	6	東近江市	154	8.9%	17	東近江市	8	0.5%	15	東近江市	40	2.6%	15	東近江市	787	31.6%	15	東近江市	268	10.8%	11	東近江市	253	64.9%	19	東近江市	26	1.0%	14	東近江市	85	3.4%
6	草津市	15,846	5,347	33.7%	33.7%	18	草津市	132	6.7%	8	草津市	16	0.9%	3	草津市	64	3.8%	11	草津市	918	32.5%	4	草津市	349	12.3%	6	草津市	273	67.6%	9	草津市	57	2.0%	12	草津市	101	3.6%
7	守山市	10,154	4,176	41.1%	41.1%	20	守山市	77	4.7%	3	守山市	17	1.2%	16	守山市	35	2.6%	13	守山市	732	32.3%	19	守山市	221	9.8%	1	守山市	272	76.8%	8	守山市	47	2.1%	16	守山市	71	3.2%
8	野洲市	6,855	3,274	47.8%	47.7%	16	野洲市	90	7.0%	7	野洲市	10	1.0%	12	野洲市	28	2.7%	14	野洲市	570	32.0%	13	野洲市	192	10.8%	4	野洲市	182	69.5%	1	野洲市	46	2.6%	6	野洲市	76	4.3%
9	湖南市	7,479	3,416	45.7%	45.6%	17	湖南市	90	7.0%	14	湖南市	6	0.7%	4	湖南市	33	3.7%	4	湖南市	596	34.0%	2	湖南市	218	12.4%	12	湖南市	217	64.4%	4	湖南市	40	2.3%	8	湖南市	72	4.1%
10	甲賀市	12,680	5,323	42.0%	42.0%	11	甲賀市	163	7.4%	4	甲賀市	20	1.2%	5	甲賀市	60	3.6%	5	甲賀市	1,008	33.9%	5	甲賀市	352	11.9%	7	甲賀市	324	65.9%	3	甲賀市	72	2.4%	10	甲賀市	117	4.0%
11	高島市	8,682	3,006	34.6%	34.6%	9	高島市	90	7.9%	6	高島市	10	1.1%	10	高島市	28	3.0%	7	高島市	531	33.2%	8	高島市	182	11.4%	18	高島市	167	59.4%	16	高島市	24	1.5%	11	高島市	58	3.7%
12	米原市	5,400	2,047	37.9%	37.9%	3	米原市	82	10.7%	19	米原市	3	0.5%	6	米原市	19	3.2%	18	米原市	331	31.0%	17	米原市	106	9.9%	3	米原市	116	72.5%	18	米原市	15	1.4%	9	米原市	42	4.0%
13	栗東市	7,247	2,503	34.5%	34.5%	12	栗東市	67	7.3%	11	栗東市	6	0.8%	18	栗東市	17	2.2%	16	栗東市	404	31.5%	12	栗東市	139	10.9%	15	栗東市	128	61.5%	5	栗東市	29	2.3%	20	栗東市	33	2.6%
14	日野町	3,179	902	28.4%	28.4%	7	日野町	31	8.5%	15	日野町	2	0.7%	14	日野町	8	2.6%	17	日野町	160	31.4%	9	日野町	57	11.2%	14	日野町	36	63.2%	20	日野町	4	0.8%	3	日野町	25	5.0%
15	竜王町	1,710	728	42.6%	42.2%	4	竜王町	32	9.9%	1	竜王町	6	2.7%	1	竜王町	11	5.0%	1	竜王町	162	37.5%	1	竜王町	58	13.4%	2	竜王町	53	74.6%	13	竜王町	7	1.8%	17	竜王町	13	3.0%
16	愛荘町	2,577	1,007	39.1%	39.1%	14	愛荘町	33	7.2%	16	愛荘町	2	0.6%	2	愛荘町	14	3.9%	6	愛荘町	206	33.6%	3	愛荘町	76	12.4%	19	愛荘町	66	58.9%	2	愛荘町	15	2.5%	2	愛荘町	29	5.0%
17	豊郷町	1,171	420	35.9%	35.9%	5	豊郷町	17	9.7%	20	豊郷町	0	0.0%	19	豊郷町	3	2.1%	2	豊郷町	81	35.4%	6	豊郷町	27	11.8%	10	豊郷町	26	65.0%	6	豊郷町	5	2.2%	4	豊郷町	10	4.5%
18	甲良町	1,207	369	30.6%	30.6%	1	甲良町	20	13.1%	2	甲良町	2	1.9%	20	甲良町	2	1.9%	20	甲良町	57	27.1%	16	甲良町	21	10.0%	20	甲良町	21	52.5%	17	甲良町	3	1.4%	5	甲良町	9	4.3%
19	多賀町	1,209	658	54.4%	54.4%	2	多賀町	32	11.2%	18	多賀町	1	0.5%	17	多賀町	5	2.6%	9	多賀町	124	32.7%	18	多賀町	37	9.8%	9	多賀町	45	65.2%	12	多賀町	7	1.9%	1	多賀町	19	5.2%
20	滋賀県	192,878	68,208	35.4%	35.5%	10	滋賀県	1,947	7.5%	9	滋賀県	200	0.9%	9	滋賀県	639	3.0%	10	滋賀県	11,908	32.5%	10	滋賀県	4,048	11.1%	8	滋賀県	3,818	65.6%	11	滋賀県	700	1.9%	13	滋賀県	1,287	3.5%

※割合は、治療中の人数に占める割合。

※高血圧症、脂質異常症、糖尿病の治療中とは、それぞれの疾患に対して内服ありの者のこと。メタボリックシンドローム、CKDの治療中とは、高血圧症、脂質異常症、糖尿病いずれかの内服ありの者のこと。

# 高血圧フローチャート

健診

保健指導対象者の明確化

★特定健康診査受診者数  
68,207 人 受診率 35.4%

健診結果  
階層化

成人における血圧値の分類 (mmHg)

分類	収縮期	拡張期
正常血圧	<130	かつ <85
正常高値血圧	130~139 または	85~89
I 度高血圧	140~159 または	90~99
II 度高血圧	160~179 または	100~109
III 度高血圧	≥180	または ≥110

高血圧治療ガイドライン2009

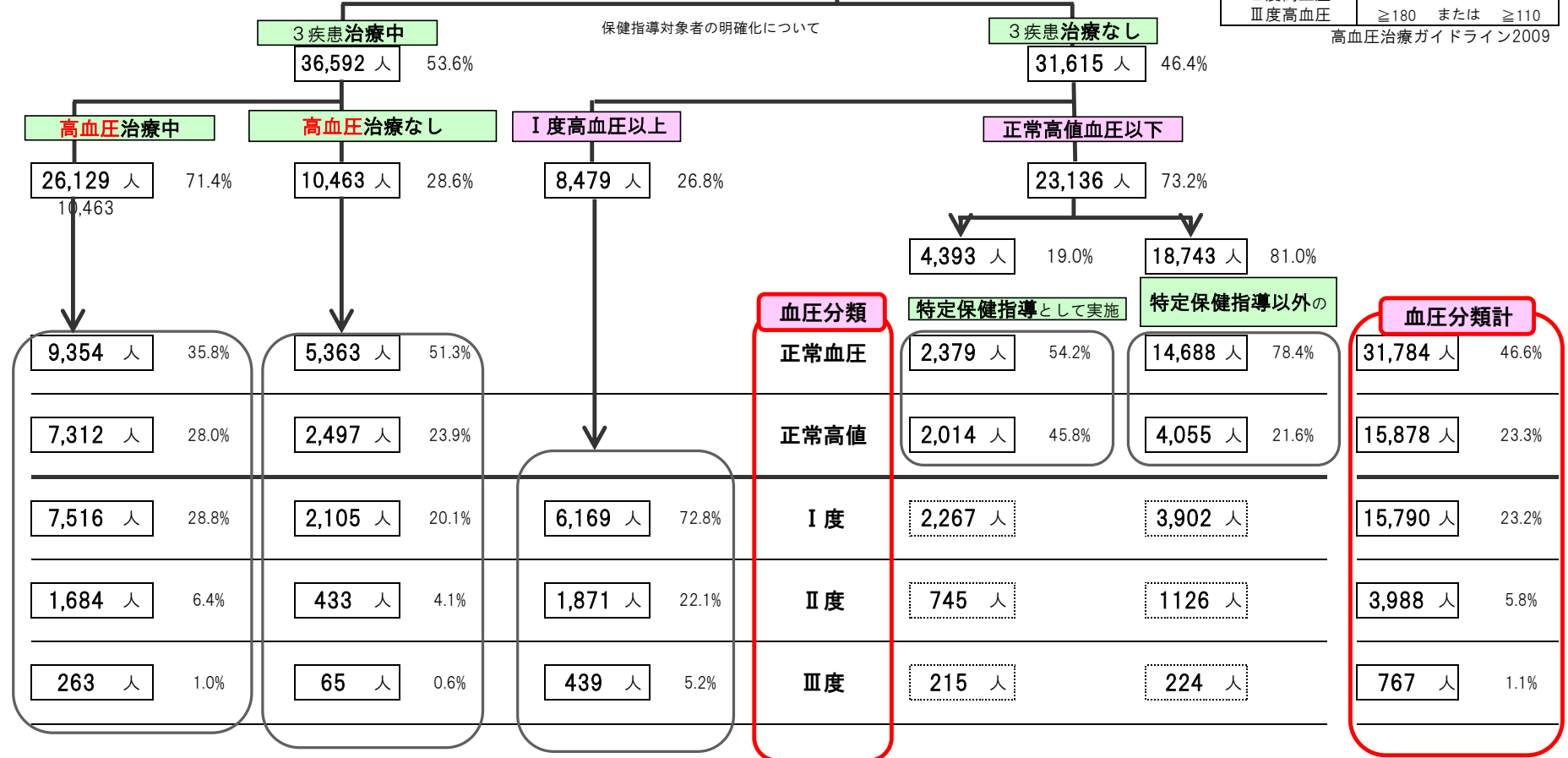

## 健診受診者の血圧分類

	被保険者数	健診受診者数		健診受診率 (法定報告)	正常		正常高値		受診勧奨判定値 (Ⅰ度以上)		治療中		未治療		再掲Ⅱ度以上		治療中		未治療		再掲Ⅲ度		治療中		未治療		
					人数	割合	人数	割合	人数	割合	人数	割合	人数	割合	人数	割合	人数	割合	人数	割合	人数	割合	人数	割合	人数	割合	人数
		人数	受診率	人数	割合	人数	割合	人数	割合	人数	割合	人数	割合	人数	割合	人数	割合	人数	割合	人数	割合	人数	割合	人数	割合	人数	割合
1	大津市	47,789	15,523	32.5%	32.5%	7,168	46.2%	3,551	22.9%	4,804	30.9%	2,168	45.1%	2,636	54.9%	1,075	6.9%	439	40.8%	636	59.2%	174	1.1%	57	32.8%	117	67.2%
2	彦根市	14,809	4,964	33.5%	33.5%	2,371	47.8%	1,078	21.7%	1,515	30.5%	683	45.1%	832	54.9%	381	7.7%	138	36.2%	243	63.8%	55	1.1%	15	27.3%	40	72.7%
3	長浜市	17,068	5,018	29.4%	29.4%	2,466	49.1%	1,275	25.4%	1,277	25.4%	590	46.2%	687	53.8%	306	6.1%	134	43.8%	172	56.2%	43	0.9%	21	48.8%	22	51.2%
4	近江八幡市	11,482	4,919	42.8%	42.8%	2,428	49.4%	1,261	25.6%	1,230	25.0%	661	53.7%	569	46.3%	259	5.3%	126	48.6%	133	51.4%	41	0.8%	15	36.6%	26	63.4%
5	東近江市	15,780	4,608	29.2%	29.2%	1,939	42.1%	1,046	22.7%	1,623	35.2%	705	43.4%	918	56.6%	407	8.8%	154	37.8%	253	62.2%	66	1.4%	14	21.2%	52	78.8%
6	草津市	15,846	5,347	33.7%	33.7%	2,602	48.7%	1,195	22.3%	1,550	29.0%	665	42.9%	885	57.1%	351	6.6%	132	37.6%	219	62.4%	38	0.7%	11	28.9%	27	71.1%
7	守山市	10,154	4,176	41.1%	41.1%	2,121	50.8%	936	22.4%	1,119	26.8%	517	46.2%	602	53.8%	209	5.0%	77	36.8%	132	63.2%	35	0.8%	10	28.6%	25	71.4%
8	野洲市	6,855	3,274	47.8%	47.7%	1,520	46.4%	775	23.7%	979	29.9%	470	48.0%	509	52.0%	228	7.0%	90	39.5%	138	60.5%	44	1.3%	14	31.8%	30	68.2%
9	湖南市	7,479	3,416	45.7%	45.6%	1,678	49.1%	814	23.8%	924	27.0%	426	46.1%	498	53.9%	212	6.2%	90	42.5%	122	57.5%	47	1.4%	19	40.4%	28	59.6%
10	甲賀市	12,680	5,323	42.0%	42.0%	2,463	46.3%	1,227	23.1%	1,633	30.7%	780	47.8%	853	52.2%	364	6.8%	163	44.8%	201	55.2%	59	1.1%	22	37.3%	37	62.7%
11	高島市	8,682	3,006	34.6%	34.6%	1,397	46.5%	723	24.1%	886	29.5%	398	44.9%	488	55.1%	211	7.0%	90	42.7%	121	57.3%	44	1.5%	19	43.2%	25	56.8%
12	米原市	5,400	2,047	37.9%	37.9%	816	39.9%	458	22.4%	773	37.8%	329	42.6%	444	57.4%	210	10.3%	82	39.0%	128	61.0%	25	1.2%	12	48.0%	13	52.0%
13	栗東市	7,247	2,503	34.5%	34.5%	1,170	46.7%	570	22.8%	763	30.5%	342	44.8%	421	55.2%	171	6.8%	67	39.2%	104	60.8%	19	0.8%	6	31.6%	13	68.4%
14	日野町	3,179	902	28.4%	28.4%	413	45.8%	213	23.6%	276	30.6%	150	54.3%	126	45.7%	59	6.5%	31	52.5%	28	47.5%	10	1.1%	3	30.0%	7	70.0%
15	竜王町	1,710	727	42.5%	42.2%	257	35.4%	181	24.9%	289	39.8%	144	49.8%	145	50.2%	62	8.5%	32	51.6%	30	48.4%	14	1.9%	7	50.0%	7	50.0%
16	愛荘町	2,577	1,007	39.1%	39.1%	419	41.6%	273	27.1%	315	31.3%	163	51.7%	152	48.3%	74	7.3%	33	44.6%	41	55.4%	19	1.9%	8	42.1%	11	57.9%
17	豊郷町	1,171	420	35.9%	35.9%	163	38.8%	83	19.8%	174	41.4%	79	45.4%	95	54.6%	50	11.9%	17	34.0%	33	66.0%	16	3.8%	5	31.3%	11	68.8%
18	甲良町	1,207	369	30.6%	30.6%	156	42.3%	61	16.5%	152	41.2%	73	48.0%	79	52.0%	48	13.0%	20	41.7%	28	58.3%	5	1.4%	3	60.0%	2	40.0%
19	多賀町	1,209	658	54.4%	54.4%	237	36.0%	158	24.0%	263	40.0%	120	45.6%	143	54.4%	78	11.9%	32	41.0%	46	59.0%	13	2.0%	2	15.4%	11	84.6%
20	滋賀県	192,878	68,207	35.4%	35.5%	31,784	46.6%	15,878	23.3%	20,545	30.1%	9,463	46.1%	11,082	53.9%	4,755	7.0%	1,947	40.9%	2,808	59.1%	767	1.1%	263	34.3%	504	65.7%

※治療中は、高血圧症の内服ありの者のこと。

## 健診受診者の血圧分類

	被保険者数	健診受診者数			治療状況別																
					治療中						未治療										
		人数	受診率	健診受診率(法定報告)	I度以上		再掲)II度以上		再掲)III度		I度以上		再掲)II度以上		再掲)III度						
					人数	割合	人数	割合	人数	割合	人数	割合	人数	割合	人数	割合	人数	割合			
1	大津市	47,789	15,523	32.5%	32.5%	5,475	35.3%	2,168	39.6%	439	8.0%	57	1.0%	10,048	64.7%	2,636	26.2%	636	6.3%	117	1.2%
2	彦根市	14,809	4,964	33.5%	33.5%	1,960	39.5%	683	34.8%	138	7.0%	15	0.8%	3,004	60.5%	832	27.7%	243	8.1%	40	1.3%
3	長浜市	17,068	5,018	29.4%	29.4%	1,854	36.9%	590	31.8%	134	7.2%	21	1.1%	3,164	63.1%	687	21.7%	172	5.4%	22	0.7%
4	近江八幡市	11,482	4,919	42.8%	42.8%	2,144	43.6%	661	30.8%	126	5.9%	15	0.7%	2,775	56.4%	569	20.5%	133	4.8%	26	0.9%
5	東近江市	15,780	4,608	29.2%	29.2%	1,722	37.4%	705	40.9%	154	8.9%	14	0.8%	2,886	62.6%	918	31.8%	253	8.8%	52	1.8%
6	草津市	15,846	5,347	33.7%	33.7%	1,969	36.8%	665	33.8%	132	6.7%	11	0.6%	3,378	63.2%	885	26.2%	219	6.5%	27	0.8%
7	守山市	10,154	4,176	41.1%	41.1%	1,638	39.2%	517	31.6%	77	4.7%	10	0.6%	2,538	60.8%	602	23.7%	132	5.2%	25	1.0%
8	野洲市	6,855	3,274	47.8%	47.7%	1,279	39.1%	470	36.7%	90	7.0%	14	1.1%	1,995	60.9%	509	25.5%	138	6.9%	30	1.5%
9	湖南市	7,479	3,416	45.7%	45.6%	1,293	37.9%	426	32.9%	90	7.0%	19	1.5%	2,123	62.1%	498	23.5%	122	5.7%	28	1.3%
10	甲賀市	12,680	5,323	42.0%	42.0%	2,217	41.6%	780	35.2%	163	7.4%	22	1.0%	3,106	58.4%	853	27.5%	201	6.5%	37	1.2%
11	高島市	8,682	3,006	34.6%	34.6%	1,137	37.8%	398	35.0%	90	7.9%	19	1.7%	1,869	62.2%	488	26.1%	121	6.5%	25	1.3%
12	米原市	5,400	2,047	37.9%	37.9%	764	37.3%	329	43.1%	82	10.7%	12	1.6%	1,283	62.7%	444	34.6%	128	10.0%	13	1.0%
13	栗東市	7,247	2,503	34.5%	34.5%	917	36.6%	342	37.3%	67	7.3%	6	0.7%	1,586	63.4%	421	26.5%	104	6.6%	13	0.8%
14	日野町	3,179	902	28.4%	28.4%	364	40.4%	150	41.2%	31	8.5%	3	0.8%	538	59.6%	126	23.4%	28	5.2%	7	1.3%
15	竜王町	1,710	727	42.5%	42.2%	324	44.6%	144	44.4%	32	9.9%	7	2.2%	403	55.4%	145	36.0%	30	7.4%	7	1.7%
16	愛荘町	2,577	1,007	39.1%	39.1%	458	45.5%	163	35.6%	33	7.2%	8	1.7%	549	54.5%	152	27.7%	41	7.5%	11	2.0%
17	豊郷町	1,171	420	35.9%	35.9%	175	41.7%	79	45.1%	17	9.7%	5	2.9%	245	58.3%	95	38.8%	33	13.5%	11	4.5%
18	甲良町	1,207	369	30.6%	30.6%	153	41.5%	73	47.7%	20	13.1%	3	2.0%	216	58.5%	79	36.6%	28	13.0%	2	0.9%
19	多賀町	1,209	658	54.4%	54.4%	286	43.5%	120	42.0%	32	11.2%	2	0.7%	372	56.5%	143	38.4%	46	12.4%	11	3.0%
20	滋賀県	192,878	68,207	35.4%	35.5%	26,129	38.3%	9,463	36.2%	1,947	7.5%	263	1.0%	42,078	61.7%	11,082	26.3%	2,808	6.7%	504	1.2%

※治療中は、高血圧症の内服ありの者のこと。

# 糖尿病フローチャート

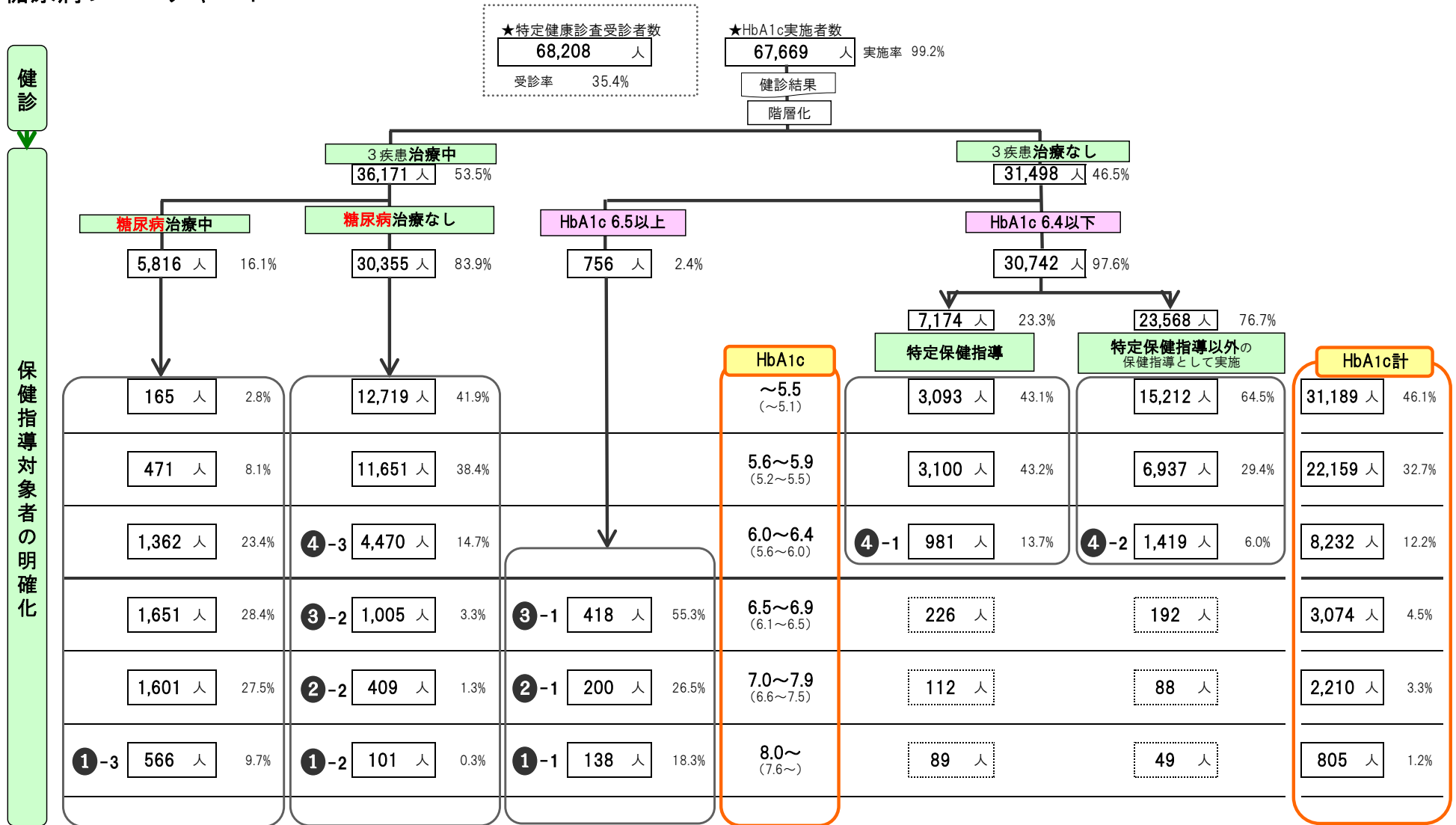

健診受診者のHbA1c区分(NGSP値)

	被保険者数	HbA1c実施者数		健診受診率 (法定報告)	5.5以下		5.6～5.9		6.0～6.4		受診勧奨判定値 (6.5以上)		治療中		未治療		再掲)7.0以上		治療中		未治療		再掲)8.0以上		治療中		未治療			
		人数	受診率		人数	割合	人数	割合	人数	割合	人数	割合	人数	割合	人数	割合	人数	割合	人数	割合	人数	割合	人数	割合	人数	割合	人数	割合	人数	割合
		1	大津市		47,789	15,507	32.4%	32.5%	7,724	49.8%	4,851	31.3%	1,604	10.3%	1,328	8.6%	809	60.9%	519	39.1%	745	4.8%	523	70.2%	222	29.8%	222	1.4%	160	72.1%
2	彦根市	14,809	4,896	33.1%	33.5%	2,169	44.3%	1,640	33.5%	637	13.0%	450	9.2%	301	66.9%	149	33.1%	201	4.1%	151	75.1%	50	24.9%	60	1.2%	39	65.0%	21	35.0%	
3	長浜市	17,068	4,916	28.8%	29.4%	2,309	47.0%	1,652	33.6%	590	12.0%	365	7.4%	229	62.7%	136	37.3%	167	3.4%	120	71.9%	47	28.1%	31	0.6%	20	64.5%	11	35.5%	
4	近江八幡市	11,482	4,902	42.7%	42.8%	2,306	47.0%	1,592	32.5%	561	11.4%	443	9.0%	300	67.7%	143	32.3%	211	4.3%	151	71.6%	60	28.4%	49	1.0%	32	65.3%	17	34.7%	
5	東近江市	15,780	4,591	29.1%	29.2%	2,014	43.9%	1,578	34.4%	601	13.1%	398	8.7%	253	63.6%	145	36.4%	154	3.4%	116	75.3%	38	24.7%	25	0.5%	22	88.0%	3	12.0%	
6	草津市	15,846	5,333	33.7%	33.7%	2,264	42.5%	1,793	33.6%	814	15.3%	462	8.7%	273	59.1%	189	40.9%	233	4.4%	159	68.2%	74	31.8%	58	1.1%	38	65.5%	20	34.5%	
7	守山市	10,154	4,158	40.9%	41.1%	1,662	40.0%	1,373	33.0%	647	15.6%	476	11.4%	272	57.1%	204	42.9%	242	5.8%	166	68.6%	76	31.4%	70	1.7%	48	68.6%	22	31.4%	
8	野洲市	6,855	3,271	47.7%	47.7%	1,567	47.9%	1,048	32.0%	354	10.8%	302	9.2%	182	60.3%	120	39.7%	158	4.8%	104	65.8%	54	34.2%	47	1.4%	29	61.7%	18	38.3%	
9	湖南市	7,479	3,407	45.6%	45.6%	1,585	46.5%	1,064	31.2%	411	12.1%	347	10.2%	217	62.5%	130	37.5%	176	5.2%	122	69.3%	54	30.7%	53	1.6%	37	69.8%	16	30.2%	
10	甲賀市	12,680	5,294	41.8%	42.0%	2,261	42.7%	1,798	34.0%	721	13.6%	514	9.7%	324	63.0%	190	37.0%	238	4.5%	174	73.1%	64	26.9%	72	1.4%	56	77.8%	16	22.2%	
11	高島市	8,682	2,858	32.9%	34.6%	1,373	48.0%	929	32.5%	302	10.6%	254	8.9%	167	65.7%	87	34.3%	123	4.3%	95	77.2%	28	22.8%	29	1.0%	23	79.3%	6	20.7%	
12	米原市	5,400	2,030	37.6%	37.9%	962	47.4%	681	33.5%	218	10.7%	169	8.3%	116	68.6%	53	31.4%	71	3.5%	58	81.7%	13	18.3%	16	0.8%	12	75.0%	4	25.0%	
13	栗東市	7,247	2,500	34.5%	34.5%	1,170	46.8%	823	32.9%	308	12.3%	199	8.0%	128	64.3%	71	35.7%	103	4.1%	81	78.6%	22	21.4%	25	1.0%	20	80.0%	5	20.0%	
14	日野町	3,179	888	27.9%	28.4%	414	46.6%	310	34.9%	100	11.3%	64	7.2%	36	56.3%	28	43.8%	25	2.8%	19	76.0%	6	24.0%	5	0.6%	2	40.0%	3	60.0%	
15	竜王町	1,710	700	40.9%	42.2%	300	42.9%	242	34.6%	81	11.6%	77	11.0%	53	68.8%	24	31.2%	42	6.0%	36	85.7%	6	14.3%	8	1.1%	5	62.5%	3	37.5%	
16	愛荘町	2,577	979	38.0%	39.1%	454	46.4%	304	31.1%	122	12.5%	99	10.1%	66	66.7%	33	33.3%	55	5.6%	42	76.4%	13	23.6%	12	1.2%	9	75.0%	3	25.0%	
17	豊郷町	1,171	418	35.7%	35.9%	175	41.9%	163	39.0%	44	10.5%	36	8.6%	26	72.2%	10	27.8%	17	4.1%	13	76.5%	4	23.5%	3	0.7%	3	100.0%	0	0.0%	
18	甲良町	1,207	366	30.3%	30.6%	189	51.6%	105	28.7%	40	10.9%	32	8.7%	21	65.6%	11	34.4%	17	4.6%	10	58.8%	7	41.2%	5	1.4%	2	40.0%	3	60.0%	
19	多賀町	1,209	655	54.2%	54.4%	291	44.4%	213	32.5%	77	11.8%	74	11.3%	45	60.8%	29	39.2%	37	5.6%	27	73.0%	10	27.0%	15	2.3%	9	60.0%	6	40.0%	
20	滋賀県	192,878	67,669	35.1%	35.5%	31,189	46.1%	22,159	32.7%	8,232	12.2%	6,089	9.0%	3,818	62.7%	2,271	37.3%	3,015	4.5%	2,167	71.9%	848	28.1%	805	1.2%	566	70.3%	239	29.7%	

※治療中は、糖尿病の内服ありの者のこと。

健診受診者のHbA1c区分(NGSP値)

	被保険者数	HbA1c実施者数		健診受診率(法定報告)	治療状況別																
					治療中						未治療										
		6.5以上			再掲)7.0以上		再掲)8.0以上		6.5以上		再掲)7.0以上		再掲)8.0以上								
		人数	割合		人数	割合	人数	割合	人数	割合	人数	割合	人数	割合							
1	大津市	47,789	15,507	32.4%	32.5%	1,186	7.6%	809	68.2%	523	44.1%	160	13.5%	14,321	92.4%	519	3.6%	222	1.6%	62	0.4%
2	彦根市	14,809	4,896	33.1%	33.5%	469	9.6%	301	64.2%	151	32.2%	39	8.3%	4,427	90.4%	149	3.4%	50	1.1%	21	0.5%
3	長浜市	17,068	4,916	28.8%	29.4%	380	7.7%	229	60.3%	120	31.6%	20	5.3%	4,536	92.3%	136	3.0%	47	1.0%	11	0.2%
4	近江八幡市	11,482	4,902	42.7%	42.8%	504	10.3%	300	59.5%	151	30.0%	32	6.3%	4,398	89.7%	143	3.3%	60	1.4%	17	0.4%
5	東近江市	15,780	4,591	29.1%	29.2%	390	8.5%	253	64.9%	116	29.7%	22	5.6%	4,201	91.5%	145	3.5%	38	0.9%	3	0.1%
6	草津市	15,846	5,333	33.7%	33.7%	404	7.6%	273	67.6%	159	39.4%	38	9.4%	4,929	92.4%	189	3.8%	74	1.5%	20	0.4%
7	守山市	10,154	4,158	40.9%	41.1%	354	8.5%	272	76.8%	166	46.9%	48	13.6%	3,804	91.5%	204	5.4%	76	2.0%	22	0.6%
8	野洲市	6,855	3,271	47.7%	47.7%	262	8.0%	182	69.5%	104	39.7%	29	11.1%	3,009	92.0%	120	4.0%	54	1.8%	18	0.6%
9	湖南市	7,479	3,407	45.6%	45.6%	337	9.9%	217	64.4%	122	36.2%	37	11.0%	3,070	90.1%	130	4.2%	54	1.8%	16	0.5%
10	甲賀市	12,680	5,294	41.8%	42.0%	492	9.3%	324	65.9%	174	35.4%	56	11.4%	4,802	90.7%	190	4.0%	64	1.3%	16	0.3%
11	高島市	8,682	2,858	32.9%	34.6%	281	9.8%	167	59.4%	95	33.8%	23	8.2%	2,577	90.2%	87	3.4%	28	1.1%	6	0.2%
12	米原市	5,400	2,030	37.6%	37.9%	160	7.9%	116	72.5%	58	36.3%	12	7.5%	1,870	92.1%	53	2.8%	13	0.7%	4	0.2%
13	栗東市	7,247	2,500	34.5%	34.5%	208	8.3%	128	61.5%	81	38.9%	20	9.6%	2,292	91.7%	71	3.1%	22	1.0%	5	0.2%
14	日野町	3,179	888	27.9%	28.4%	57	6.4%	36	63.2%	19	33.3%	2	3.5%	831	93.6%	28	3.4%	6	0.7%	3	0.4%
15	竜王町	1,710	700	40.9%	42.2%	71	10.1%	53	74.6%	36	50.7%	5	7.0%	629	89.9%	24	3.8%	6	1.0%	3	0.5%
16	愛荘町	2,577	979	38.0%	39.1%	112	11.4%	66	58.9%	42	37.5%	9	8.0%	867	88.6%	33	3.8%	13	1.5%	3	0.3%
17	豊郷町	1,171	418	35.7%	35.9%	40	9.6%	26	65.0%	13	32.5%	3	7.5%	378	90.4%	10	2.6%	4	1.1%	0	0.0%
18	甲良町	1,207	366	30.3%	30.6%	40	10.9%	21	52.5%	10	25.0%	2	5.0%	326	89.1%	11	3.4%	7	2.1%	3	0.9%
19	多賀町	1,209	655	54.2%	54.4%	69	10.5%	45	65.2%	27	39.1%	9	13.0%	586	89.5%	29	4.9%	10	1.7%	6	1.0%
20	滋賀県	192,878	67,669	35.1%	35.5%	5,816	8.6%	3,818	65.6%	2,167	37.3%	566	9.7%	61,853	91.4%	2,271	3.7%	848	1.4%	239	0.4%

※治療中は、糖尿病の内服ありの者のこと。

# LDL-Cフローチャート

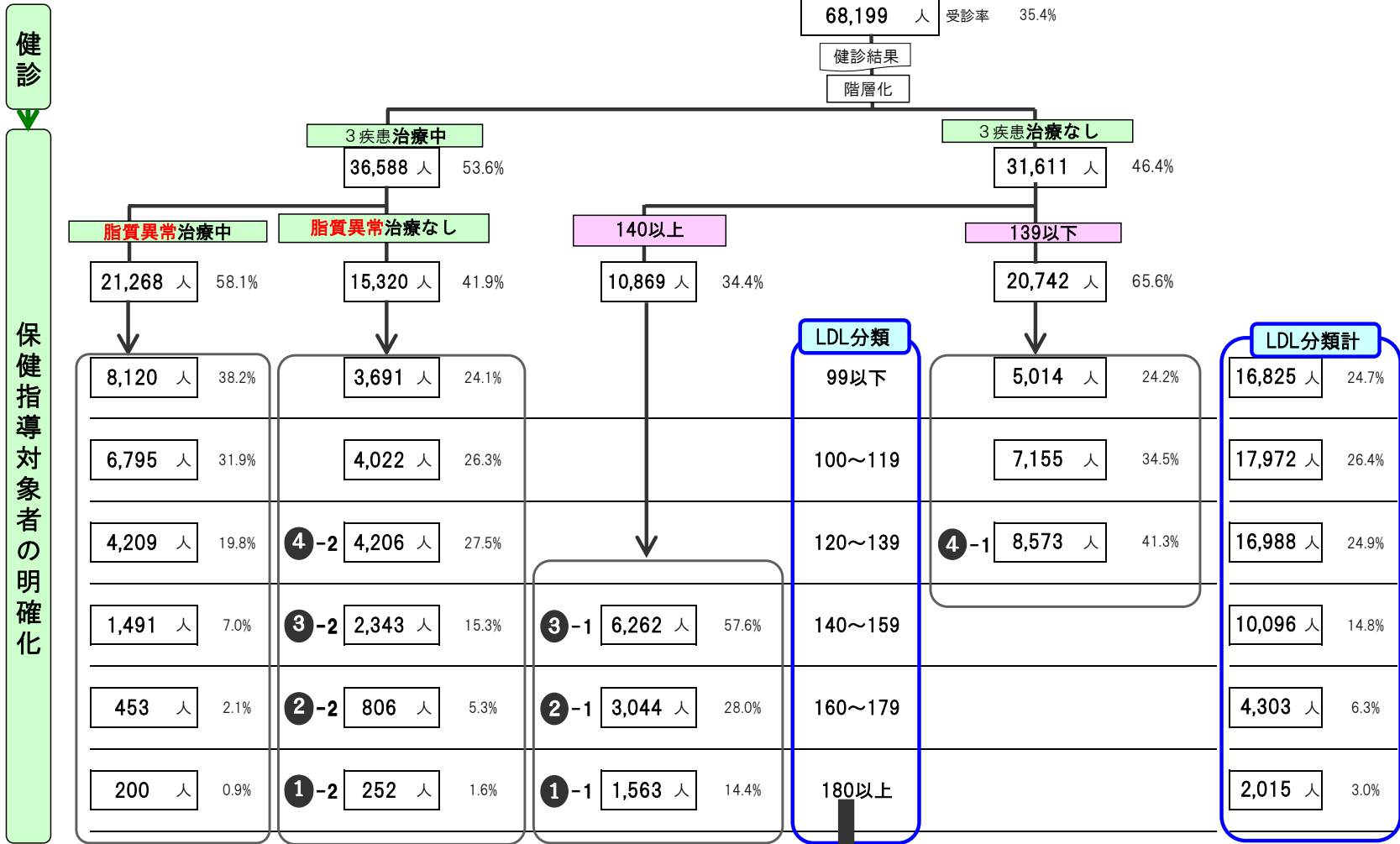

LDL-C180以上は  
FH（家族性高コレステロール血症）を

	LDL-C 140以上	治療			未治療	
		A	B	B/A	C	C/A
男性	140~159	3755	434	11.6%	3321	88.4%
	160~179	1476	130	8.8%	1346	91.2%
	180以上	609	68	11.2%	541	88.8%
女性	140~159	6341	1057	16.7%	5284	83.3%
	160~179	2827	323	11.4%	2504	88.6%
	180以上	1406	132	9.4%	1274	90.6%

\* 未治療には脂質異常症以外の治療をしている者を含む



### 健診受診者のLDL分類

	被保険者数	健診受診者数		健診受診率 (法定報告)	120未満		再掲 80未満		120~139		受診勧奨判定値 (140以上)		治療中		未治療		再掲)160以上		治療中		未治療		再掲)180以上		治療中		未治療			
		人数	受診率		人数	割合	人数	割合	人数	割合	人数	割合	人数	割合	人数	割合	人数	割合	人数	割合	人数	割合	人数	割合	人数	割合	人数	割合	人数	割合
1	大津市	47,789	15,523	32.5%	32.5%	7,525	48.5%	1,018	6.6%	3,970	25.6%	4,028	25.9%	539	13.4%	3,489	86.6%	1,586	10.2%	183	11.5%	1,403	88.5%	534	3.4%	54	10.1%	480	89.9%	
2	彦根市	14,809	4,963	33.5%	33.5%	2,528	50.9%	356	7.2%	1,238	24.9%	1,197	24.1%	163	13.6%	1,034	86.4%	453	9.1%	48	10.6%	405	89.4%	132	2.7%	14	10.6%	118	89.4%	
3	長浜市	17,068	5,018	29.4%	29.4%	2,685	53.5%	397	7.9%	1,278	25.5%	1,055	21.0%	140	13.3%	915	86.7%	364	7.3%	38	10.4%	326	89.6%	111	2.2%	12	10.8%	99	89.2%	
4	近江八幡市	11,482	4,919	42.8%	42.8%	2,678	54.4%	430	8.7%	1,111	22.6%	1,130	23.0%	125	11.1%	1,005	88.9%	431	8.8%	43	10.0%	388	90.0%	117	2.4%	11	9.4%	106	90.6%	
5	東近江市	15,780	4,608	29.2%	29.2%	2,428	52.7%	363	7.9%	1,143	24.8%	1,037	22.5%	115	11.1%	922	88.9%	376	8.2%	27	7.2%	349	92.8%	120	2.6%	8	6.7%	112	93.3%	
6	草津市	15,846	5,347	33.7%	33.7%	2,523	47.2%	335	6.3%	1,433	26.8%	1,391	26.0%	191	13.7%	1,200	86.3%	547	10.2%	54	9.9%	493	90.1%	170	3.2%	16	9.4%	154	90.6%	
7	守山市	10,154	4,175	41.1%	41.1%	2,074	49.7%	294	7.0%	1,003	24.0%	1,098	26.3%	149	13.6%	949	86.4%	451	10.8%	46	10.2%	405	89.8%	162	3.9%	17	10.5%	145	89.5%	
8	野洲市	6,855	3,273	47.7%	47.7%	1,676	51.2%	241	7.4%	815	24.9%	782	23.9%	91	11.6%	691	88.4%	289	8.8%	28	9.7%	261	90.3%	96	2.9%	10	10.4%	86	89.6%	
9	湖南市	7,479	3,413	45.6%	45.6%	1,773	51.9%	296	8.7%	835	24.5%	805	23.6%	98	12.2%	707	87.8%	305	8.9%	26	8.5%	279	91.5%	92	2.7%	6	6.5%	86	93.5%	
10	甲賀市	12,680	5,323	42.0%	42.0%	2,799	52.6%	373	7.0%	1,330	25.0%	1,194	22.4%	179	15.0%	1,015	85.0%	482	9.1%	56	11.6%	426	88.4%	152	2.9%	20	13.2%	132	86.8%	
11	高島市	8,682	3,004	34.6%	34.6%	1,603	53.4%	220	7.3%	717	23.9%	684	22.8%	94	13.7%	590	86.3%	265	8.8%	25	9.4%	240	90.6%	86	2.9%	10	11.6%	76	88.4%	
12	米原市	5,400	2,047	37.9%	37.9%	1,078	52.7%	160	7.8%	498	24.3%	471	23.0%	50	10.6%	421	89.4%	159	7.8%	12	7.5%	147	92.5%	44	2.1%	3	6.8%	41	93.2%	
13	栗東市	7,247	2,503	34.5%	34.5%	1,219	48.7%	208	8.3%	620	24.8%	664	26.5%	93	14.0%	571	86.0%	272	10.9%	29	10.7%	243	89.3%	86	3.4%	6	7.0%	80	93.0%	
14	日野町	3,179	902	28.4%	28.4%	498	55.2%	58	6.4%	230	25.5%	174	19.3%	28	16.1%	146	83.9%	61	6.8%	9	14.8%	52	85.2%	19	2.1%	2	10.5%	17	89.5%	
15	竜王町	1,710	727	42.5%	42.2%	362	49.8%	64	8.8%	180	24.8%	185	25.4%	27	14.6%	158	85.4%	81	11.1%	13	16.0%	68	84.0%	30	4.1%	6	20.0%	24	80.0%	
16	愛荘町	2,577	1,007	39.1%	39.1%	596	59.2%	92	9.1%	225	22.3%	186	18.5%	24	12.9%	162	87.1%	79	7.8%	6	7.6%	73	92.4%	23	2.3%	2	8.7%	21	91.3%	
17	豊郷町	1,171	420	35.9%	35.9%	232	55.2%	29	6.9%	98	23.3%	90	21.4%	12	13.3%	78	86.7%	38	9.0%	2	5.3%	36	94.7%	16	3.8%	0	0.0%	16	100.0%	
18	甲良町	1,207	369	30.6%	30.6%	187	50.7%	33	8.9%	99	26.8%	83	22.5%	4	4.8%	79	95.2%	28	7.6%	2	7.1%	26	92.9%	8	2.2%	2	25.0%	6	75.0%	
19	多賀町	1,209	658	54.4%	54.4%	333	50.6%	46	7.0%	165	25.1%	160	24.3%	22	13.8%	138	86.3%	51	7.8%	6	11.8%	45	88.2%	17	2.6%	1	5.9%	16	94.1%	
20	滋賀県	192,878	68,199	35.4%	35.5%	34,797	51.0%	5,013	7.4%	16,988	24.9%	16,414	24.1%	2,144	13.1%	14,270	86.9%	6,318	9.3%	653	10.3%	5,665	89.7%	2,015	3.0%	200	9.9%	1,815	90.1%	

※治療中は、脂質異常症の内服ありの者のこと。

### 健診受診者のLDL分類

	被保険者数	健診受診者数		健診受診率 (法定報告)	治療状況別																
					治療中								未治療								
		140以上			再掲)160以上		再掲)180以上		140以上		再掲)160以上		再掲)180以上								
		人数	割合		人数	割合	人数	割合	人数	割合	人数	割合	人数	割合	人数	割合					
1	大津市	47,789	15,523	32.5%	32.5%	4,676	30.1%	539	11.5%	183	3.9%	54	1.2%	10,847	69.9%	3,489	32.2%	1,403	12.9%	480	4.4%
2	彦根市	14,809	4,963	33.5%	33.5%	1,593	32.1%	163	10.2%	48	3.0%	14	0.9%	3,370	67.9%	1,034	30.7%	405	12.0%	118	3.5%
3	長浜市	17,068	5,018	29.4%	29.4%	1,566	31.2%	140	8.9%	38	2.4%	12	0.8%	3,452	68.8%	915	26.5%	326	9.4%	99	2.9%
4	近江八幡市	11,482	4,919	42.8%	42.8%	1,630	33.1%	125	7.7%	43	2.6%	11	0.7%	3,289	66.9%	1,005	30.6%	388	11.8%	106	3.2%
5	東近江市	15,780	4,608	29.2%	29.2%	1,525	33.1%	115	7.5%	27	1.8%	8	0.5%	3,083	66.9%	922	29.9%	349	11.3%	112	3.6%
6	草津市	15,846	5,347	33.7%	33.7%	1,701	31.8%	191	11.2%	54	3.2%	16	0.9%	3,646	68.2%	1,200	32.9%	493	13.5%	154	4.2%
7	守山市	10,154	4,175	41.1%	41.1%	1,362	32.6%	149	10.9%	46	3.4%	17	1.2%	2,813	67.4%	949	33.7%	405	14.4%	145	5.2%
8	野洲市	6,855	3,273	47.7%	47.7%	1,019	31.1%	91	8.9%	28	2.7%	10	1.0%	2,254	68.9%	691	30.7%	261	11.6%	86	3.8%
9	湖南市	7,479	3,413	45.6%	45.6%	903	26.5%	98	10.9%	26	2.9%	6	0.7%	2,510	73.5%	707	28.2%	279	11.1%	86	3.4%
10	甲賀市	12,680	5,323	42.0%	42.0%	1,666	31.3%	179	10.7%	56	3.4%	20	1.2%	3,657	68.7%	1,015	27.8%	426	11.6%	132	3.6%
11	高島市	8,682	3,004	34.6%	34.6%	948	31.6%	94	9.9%	25	2.6%	10	1.1%	2,056	68.4%	590	28.7%	240	11.7%	76	3.7%
12	米原市	5,400	2,047	37.9%	37.9%	597	29.2%	50	8.4%	12	2.0%	3	0.5%	1,450	70.8%	421	29.0%	147	10.1%	41	2.8%
13	栗東市	7,247	2,503	34.5%	34.5%	757	30.2%	93	12.3%	29	3.8%	6	0.8%	1,746	69.8%	571	32.7%	243	13.9%	80	4.6%
14	日野町	3,179	902	28.4%	28.4%	304	33.7%	28	9.2%	9	3.0%	2	0.7%	598	66.3%	146	24.4%	52	8.7%	17	2.8%
15	竜王町	1,710	727	42.5%	42.2%	219	30.1%	27	12.3%	13	5.9%	6	2.7%	508	69.9%	158	31.1%	68	13.4%	24	4.7%
16	愛荘町	2,577	1,007	39.1%	39.1%	357	35.5%	24	6.7%	6	1.7%	2	0.6%	650	64.5%	162	24.9%	73	11.2%	21	3.2%
17	豊郷町	1,171	420	35.9%	35.9%	146	34.8%	12	8.2%	2	1.4%	0	0.0%	274	65.2%	78	28.5%	36	13.1%	16	5.8%
18	甲良町	1,207	369	30.6%	30.6%	104	28.2%	4	3.8%	2	1.9%	2	1.9%	265	71.8%	79	29.8%	26	9.8%	6	2.3%
19	多賀町	1,209	658	54.4%	54.4%	195	29.6%	22	11.3%	6	3.1%	1	0.5%	463	70.4%	138	29.8%	45	9.7%	16	3.5%
20	滋賀県	192,878	68,199	35.4%	35.5%	21,268	31.2%	2,144	10.1%	653	3.1%	200	0.9%	46,931	68.8%	14,270	30.4%	5,665	12.1%	1,815	3.9%

※治療中は、脂質異常症の内服ありの者のこと。