図 面 名	浸水警戒区域における想定水位	区域の所在地	米原市醒井
		道　路	国道 21 号
告示年月日	令和５年３月 22 日	河　川	天野川
告示番号	滋賀県告示第 123 号	縮　尺	1：5000

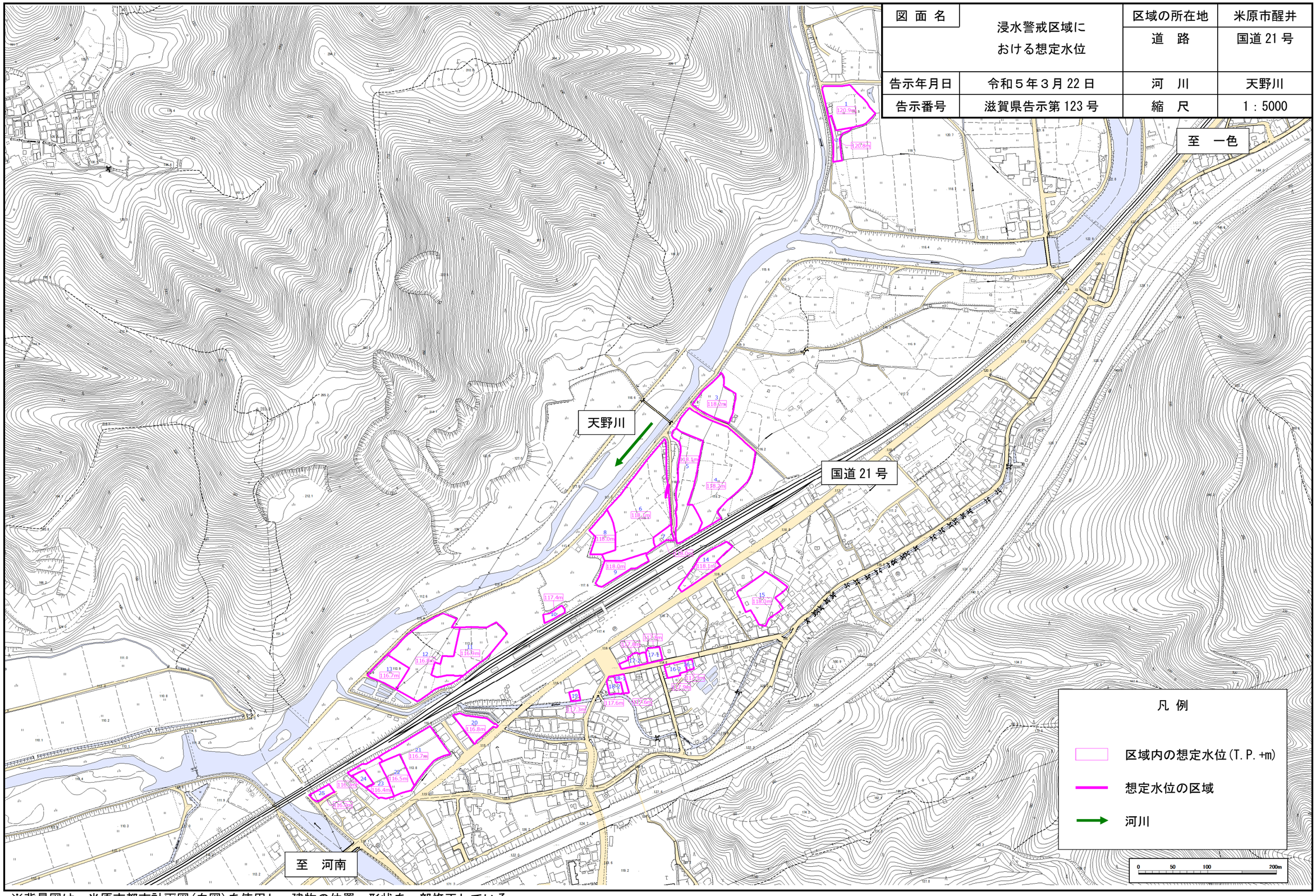

※背景図は、米原市都市計画図(白図)を使用し、建物の位置・形状を一部修正している。