

# 伊吹山もりびとの会 通信 (2022. 5月号)

2022年(令和4年) 3~4月の主な活動

2022.03.19 Saturday 2022年度総会&観察会を開催しました。



今年度の総会をジョイいぶきで開催しました。昨年度の活動報告や今年度の活動計画など議案は全て可決されました。

午後からは、有志で恒例の伊吹山麓の早春の花の観察会。LHDさんの案内で、たっぷり4時間、早春の伊吹山麓を堪能しました。セツブンソウをはじめスハマ

ソウ、セリバオウレン、フクジュソウなどの花を観察しました。報告は、鈴鹿の翡翠でした。

2022.03.21 Monday 今のシモツケソウ再生地の様子



今朝、表登山道から山頂を登ってきました。シモツケソウ再生地を回ってきましたので、今の再生地の写真をお知らせします。雪解けも進んでいます。南斜面はまだ雪ありますが、何故か遊歩道山頂部北側は雪がありませんでした。ドライブウェイ駐車場はまだまだ雪がありました。報告は、Phakding1377でした。

2022.03.22 Tuesday 5合目の様子



5合目付近の状況です。休憩所付近の立木がなぎ倒されていました。ニュースにもなった初冬の雪崩れ影響だと思います。鹿の食害など栄養も少なく弱っていたこともあると思いますが、ひどい状況です。植樹などしないと増々土壌流出しそうです。報告はPhakding1377でした。

2022.03.23 Wednesday この冬の伊吹山

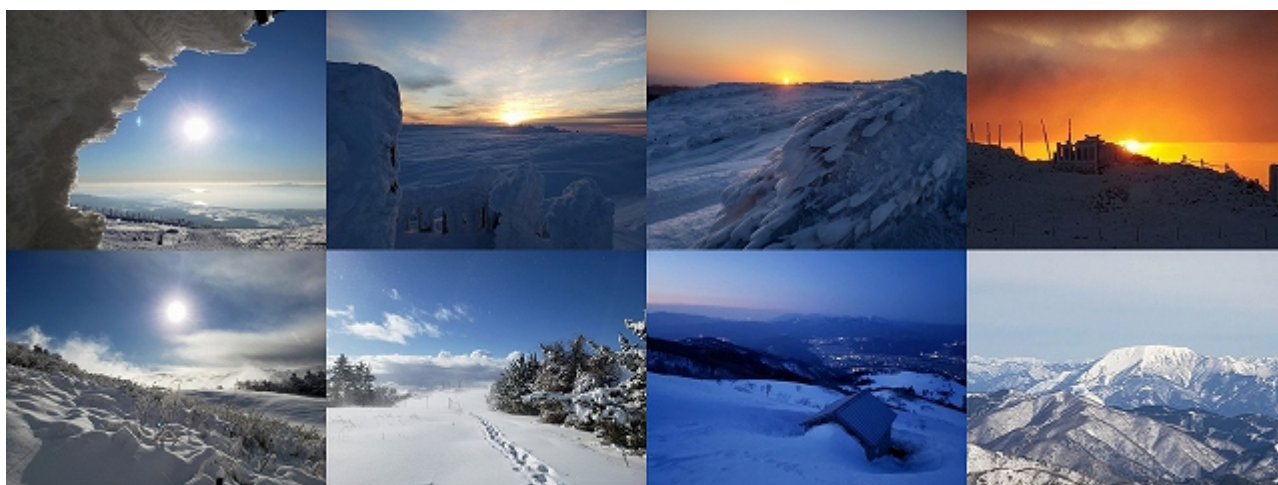

平均週1回伊吹山に登っている当会会員のPhakding1377さんが撮影したこの冬(2021年12月~2022年3月)の伊吹山の写真です。

## 2022.03.31 Thursday 3月下旬の伊吹山



3月24日から27日にかけて登った伊吹山の山頂などのスナップ写真です。報告はPhakding1377でした。

## 2022.04.13 Wednesday 4月上旬の伊吹山



4月上旬の伊吹山山麓から伊吹山頂までのスナップです。登山道の雪はほぼなくなり、夏道にて登ります。花の写真は、柏原登山口で現在満開のミヤマカタバミです。1000株はあるのかな～。報告はPhakding1377でした。

## 2022.04.16 Saturday 伊吹山2合目～3合目の自然観察会の報告です



本年度1回目の自然観察会を行いました。伊吹山の2合目から3合目をゆっくり散策し、青空の下、野鳥のさえずりを聞きながら、春の花を楽しみました。3合目は、どこを見てもアマナ、アマナ、アマナ状態で、春の陽光を浴び、白い花を思いっきり咲かせていました。報告は、鈴鹿の翡翠でした。

## 2022.04.22 Friday 4月中旬の伊吹山



4月中旬の伊吹山です。主に夜から朝にかけての様子です。報告はPhakding1377でした。

## 2022 年伊吹山山頂西洋タンポポ除草活動報告

1. 集合場所 2022 年 6 月 5 日 (日) 伊吹山ドライブウェイ自販機前 AM9:00 集合  
2022 年 6 月 8 日 (水) 伊吹山ドライブウェイ自販機前 AM9:00 集合

2. 作業実施 6 月 5 日 AM10:00~PM2:30  
6 月 8 日 AM9:45~PM2:00

### 3. 作業人数

	6/5	6/8	合計
参加人数	30 名	6 名	34 名

### 4. 除草重量

	6/5	6/8	合計
除草重量	18.6 k g	8.5 k g	27.1 k g

### 5. 定点調査区の株数 西洋タンポポの株数

《対山館南西側 (2. 2 m × 7. 7 m = 16. 9 m<sup>2</sup>) 区域》

定点調査日	株数	対 25 年比
2022 年 6 月 3 日	11 株	9%
2021 年 6 月 6 日	18 株	14%
2020 年 6 月 7 日	20 株	16%
2019 年 6 月 1 日	20 株	16%
2018 年 6 月 1 日	28 株	22%
2017 年 5 月 27 日	30 株	24%
2016 年 5 月 2 1 日	38 株	30%
2015 年 5 月 2 3 日	64 株	51%
2014 年 5 月 2 4 日	82 株	66%
2013 年 5 月 2 5 日	125 株	100%

※昨年から実施している山小屋南東側 2 ケ所の日本タンポポの株数

A 地点 (2 m × 4 m = 6 m<sup>2</sup>) 2021 年 2 2 株 **2022 年 14 株**

B 地点 (2 m × 2 m = 4 m<sup>2</sup>) 2021 年 2 2 株 **2022 年 9 株**

### 6. 所見

今年は、積雪が多かった影響か、タンポポの開花が遅れていたようです。西洋タンポポ、日本タンポポの数の減少については、来年以降も継続して観察する必要があると思います。

令和4年6月13日  
伊吹山もりびとの会

実施年月日	令和4年6月13日	報告者	犬飼 義隆
作業名称	・西登山道土砂流出防護工事		
作業場所	・西登山道（位置表示板番号 No39～40）		
作業時間	9時～14時	集合場所	ドライブウェイ自販機前
参加者名	松井淳二・宮部道雄・瀧上 修・山本 等・藤嶋清隆・堤 国男・谷口英二 犬飼義隆  車稼働者 堤 国男・山本 等・犬飼義隆		
作業内容	・西登山道の位置表示板番号の位置表示板番号 No39～40 の間（約 10m）が登山道に土砂が流出しており、土留め工事を施工した。材料は再生協議会より支給されたものを使用。今回は8名の参加者があり、作業を分担し効率よく進められた。 ・次回はシモツケソウ再生地より少し上がった位置表示板番号 No45～47 付近を実施を予定している。		
使用用具 使用材料	かけや・突き棒・シノ・スコップ・ツルハシ・電動のこぎり 木杭 80m/m（1m25本 2m25本）・番線 50本		
活動画像			
	工事前の状況	木杭の搬入 1m・2m 各 25本	作業風景-1
			
	作業風景-2	作業風景-3	完成画像