

滋賀県新型コロナウイルス感染症対策本部 第60回本部員会議 次第

日 時：令和4年6月1日(水)
16時15分～16時45分
場 所：危機管理センター
災害対策本部室

あいさつ

議 題

- (1) 新型コロナウイルス感染症にかかる県内の感染動向等について
- (2) 「コロナとのつきあい方滋賀プラン」に基づく対応について
- (3) 新型コロナウイルスワクチン接種の推進について
- (4) その他

新型コロナウイルス感染症にかかる 県内の感染動向等について

県内の感染動向について(5/31現在)

1)①流行曲線(公表日別)

新型コロナウイルス感染の流行曲線(公表日別)
5/31 17:00 現在

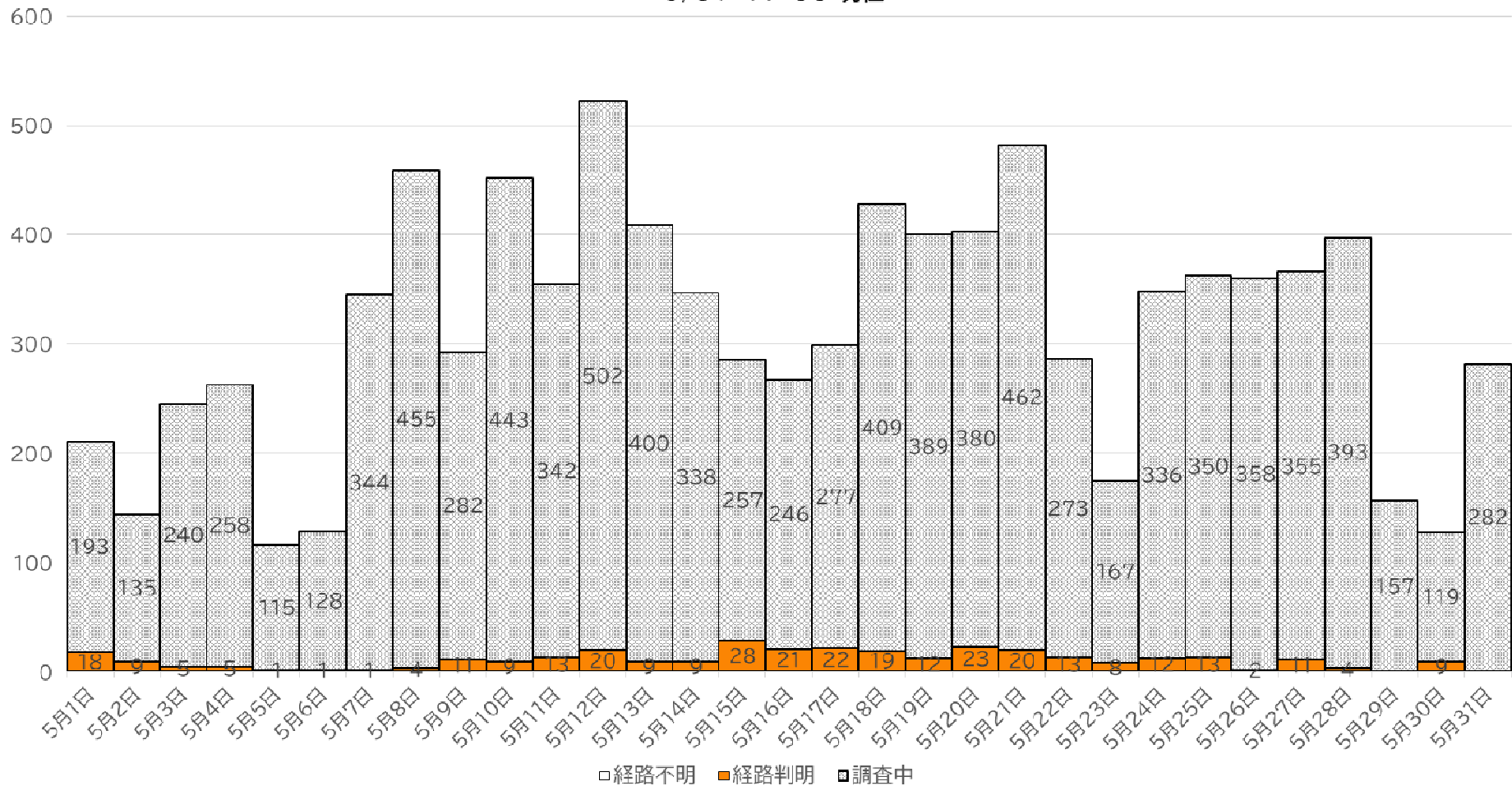

流行曲線：感染症の流行を経時的に観察し、流行の特徴を把握することができます。

新型コロナウイルス感染症の流行曲線(公表日別)
5/31 17:00現在(週ベース)

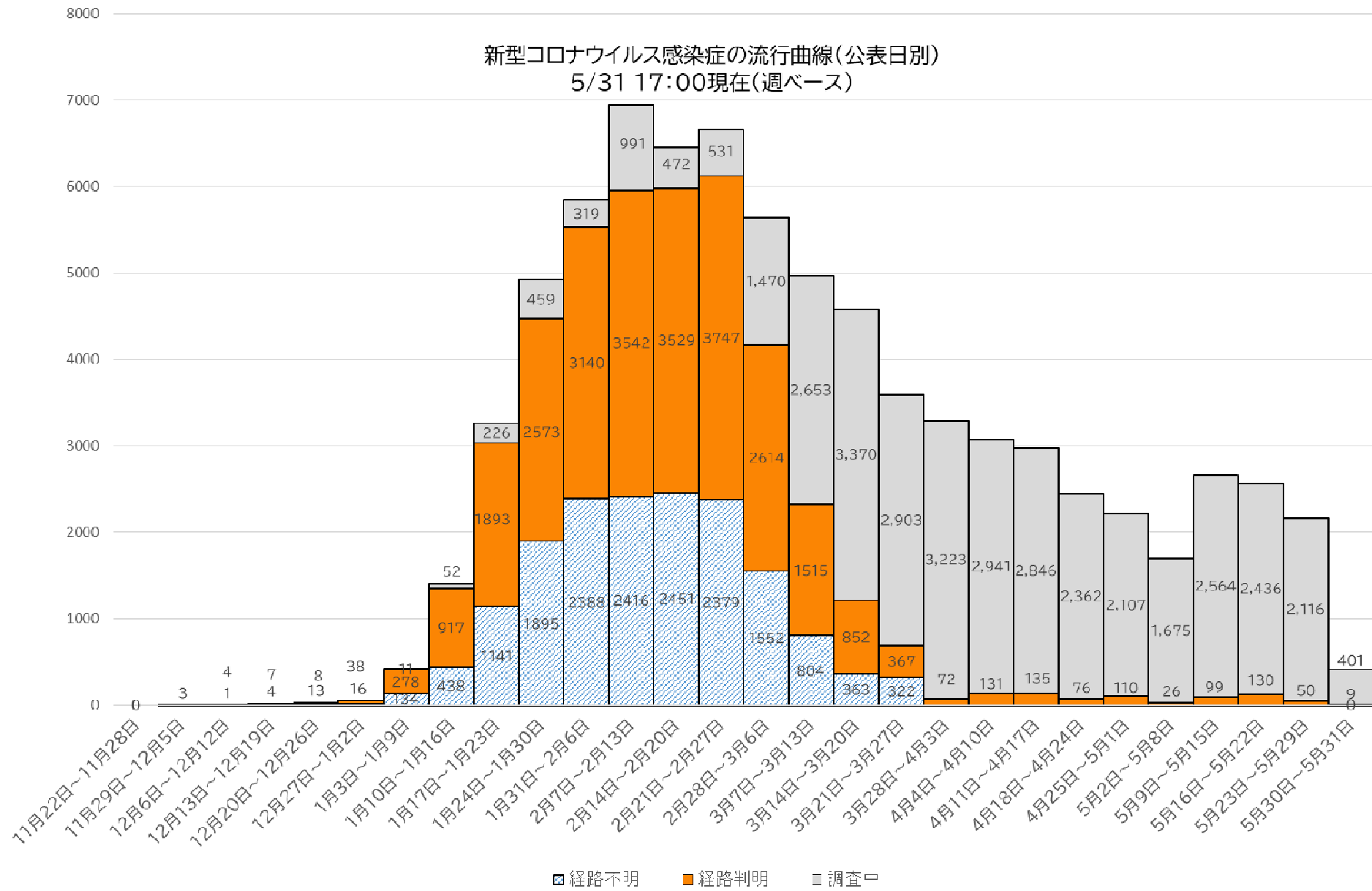

流行曲線：感染症の流行を経時的に観察し、流行の特徴を把握することができます。

②流行曲線(発症日別)

新型コロナウイルス感染症の流行曲線(発症日別)
(無症状者は除く) 5/31 17:00 現在

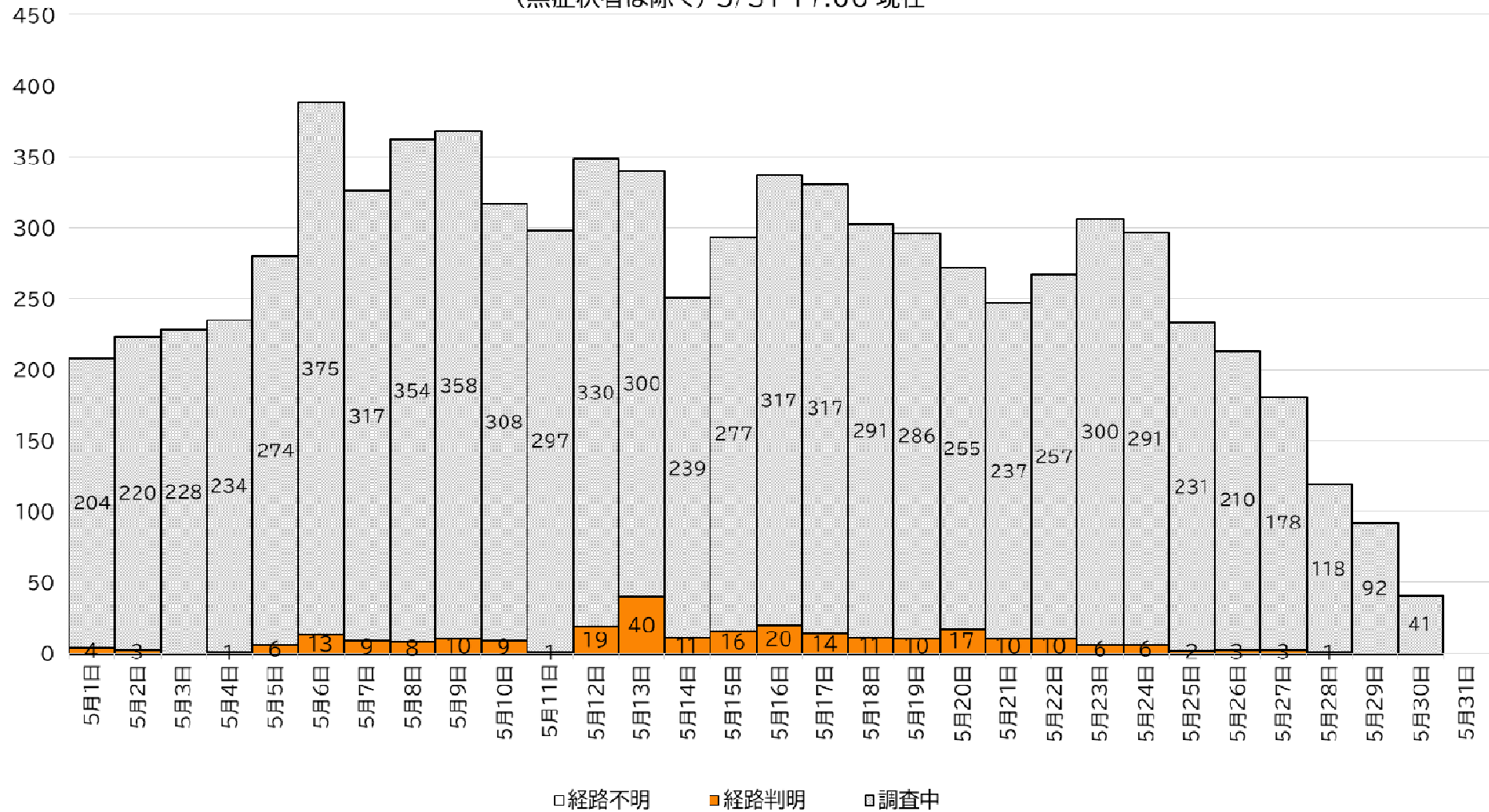

新型コロナウイルス感染症の流行曲線(発症日別)
 (無症状者は除く)5/31 17:00現在(週ベース)

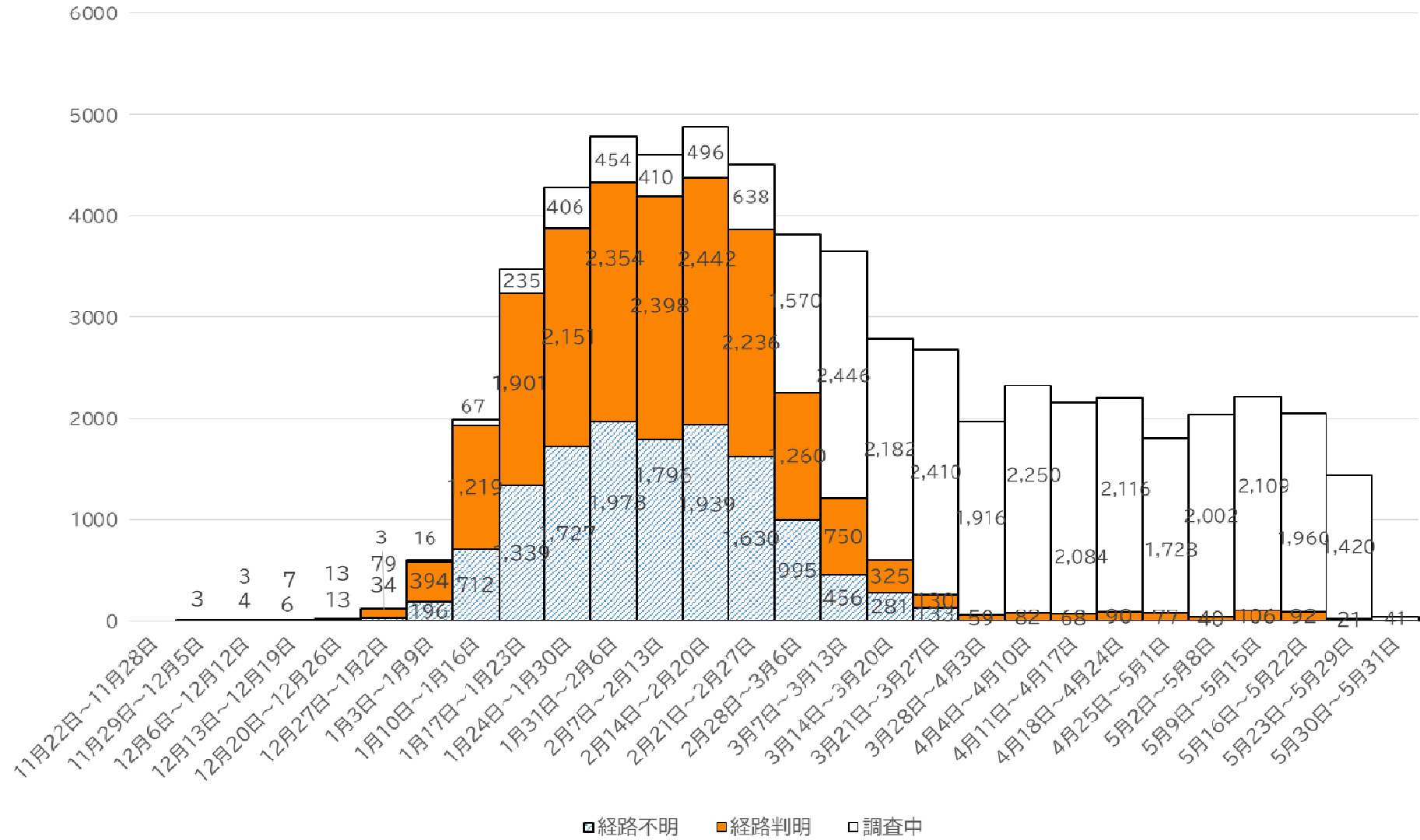

2)PCR等検査の状況(陰性確認を除く)

25000

■ 新規陽性判明者数(人/日、再燃除く)

20000

■ PCR検査実施数(実施日ベース)(陰性のみ)

15000

□ 抗原検査実施数(実施日ベース)(陰性のみ)

10000

5000

0

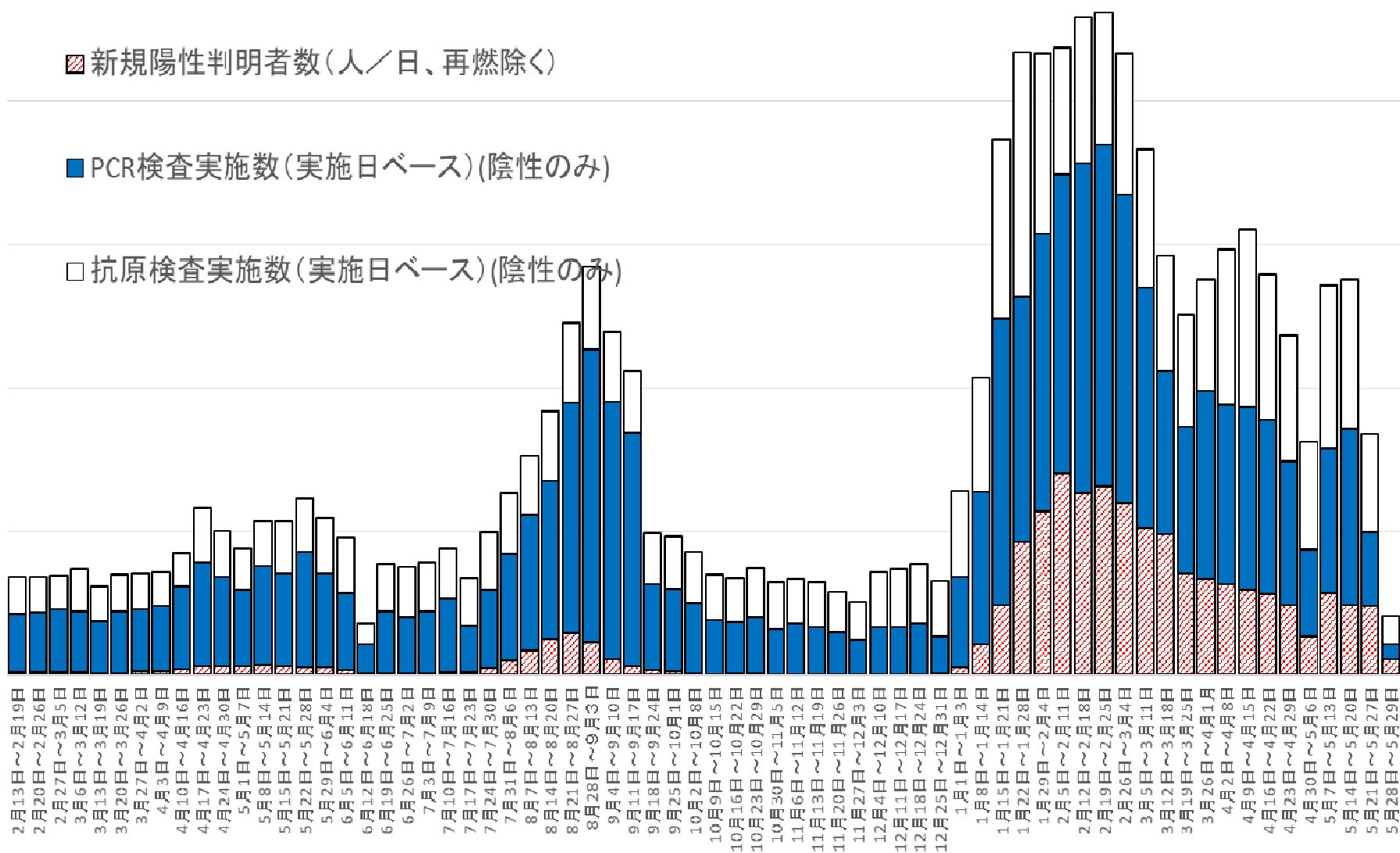

3)陽性率(7日間移動平均)

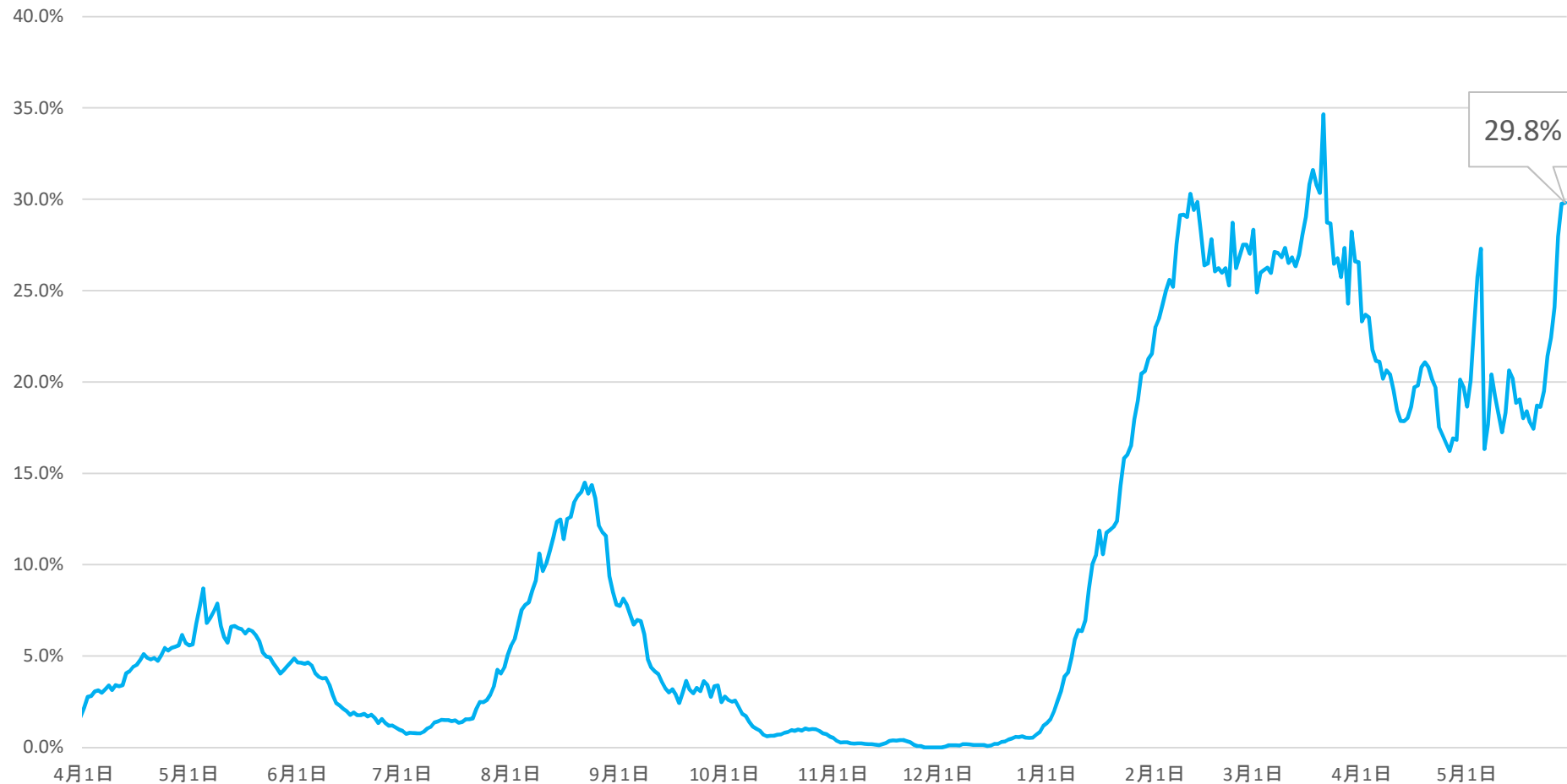

- 陽性率の7日間の移動平均（その日までの7日間の平均）を見ると、5月29日現在の陽性率は29.8%でした。

4) 県内の病床数および宿泊療養施設の状況

	県内 病床数					県内 宿泊療養 部屋数					
		入院者数	空床数		療養者数		清掃・修 理待ち	空数			
			県内発生	その他					県内発生	その他	
総数	500	76	62	14	424	630	67	67	0	70	493

5) 県内の陽性者発生状況

項 目	陽性者数累計	現在 陽性者数						入院予定等	宿泊 療養	退院等	死亡
			入院中			入院予定等					
			重症	中等症	軽症						
PCR検査数	409,522										
(うち行政検査分	174,152)	90,742	2,414	62	0	12	50	2,285	67	88,109	219
(うちその他検査分	235,370)	(うちPCR検査判明分	54,116)					(うち自宅待機	210)		
抗原検査数	234,166	(うち抗原検査判明分	36,626)					(うち自宅療養	2075)		

重症：人工呼吸器またはECMO(体外式膜型人工肺)が必要

中等症：酸素投与が必要または摂食不可能

軽症：無症状または酸素不要、摂食可能

6) その他県内の感染状況

医療体制等への負荷	最大確保病床の占有率※1	15.2%	感染状況	直近1週間における 人口10万人当たりの新規報告数	145.2人
	うち重症者用病床の 最大確保病床の占有率※2	0.0%			
	人口10万人当たりの 全療養者数	171.7人			

※1 確保病床の数(500床)に対する割合

※2 確保病床の数(51床)に対する割合

重症者数	重症者以外のICU(集中治療室) 利用者数	重症者用病床の現時点の確保病 床数	PCR等検査数(直近1週間分)
0人	0人	51床	7,268件

7)その他の県内の感染動向

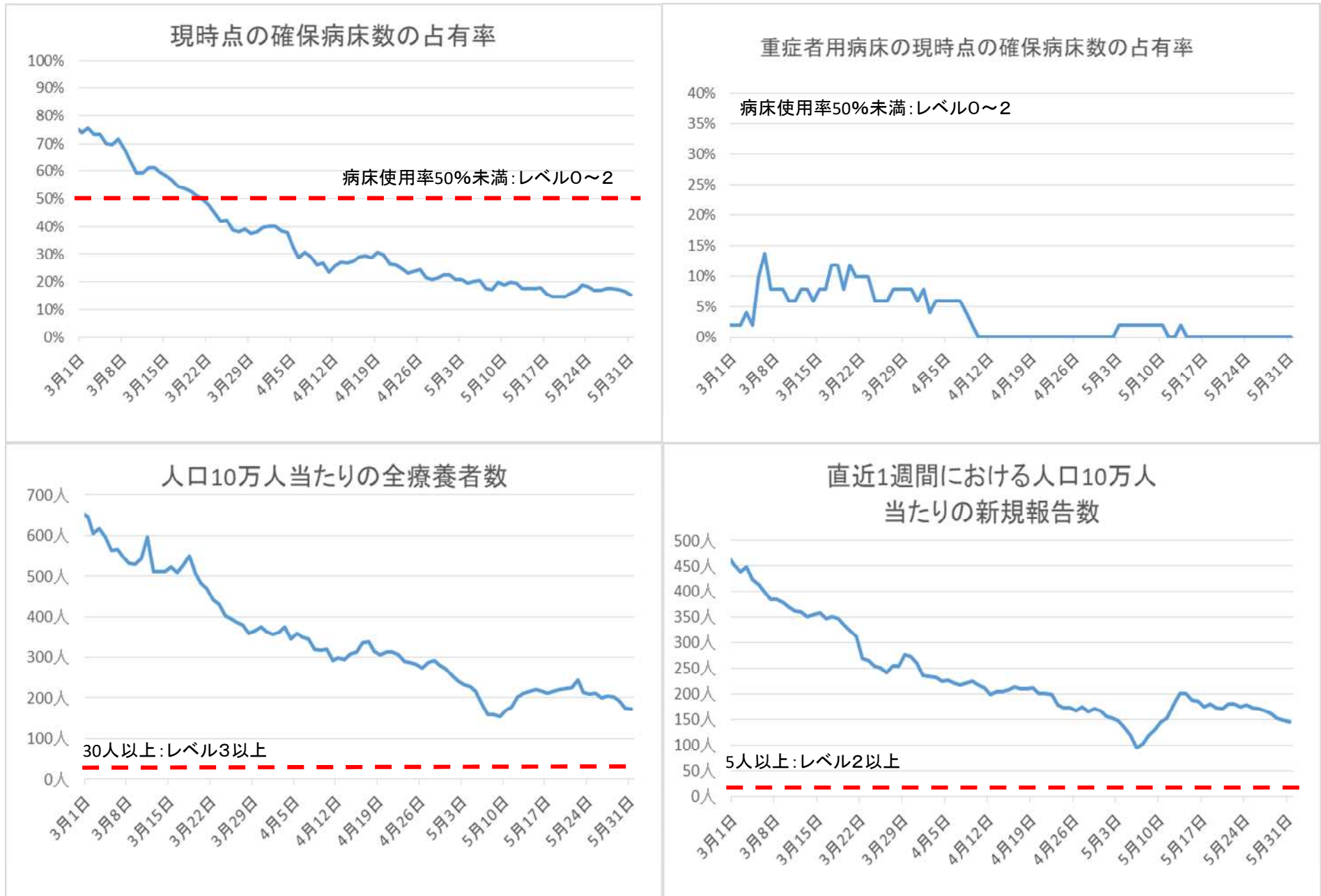

8)性別陽性者数

性別	男性	女性	非公表(10歳未満)	計
陽性患者数	37,209	37,240	16,293	90,742

9)市町別陽性者数

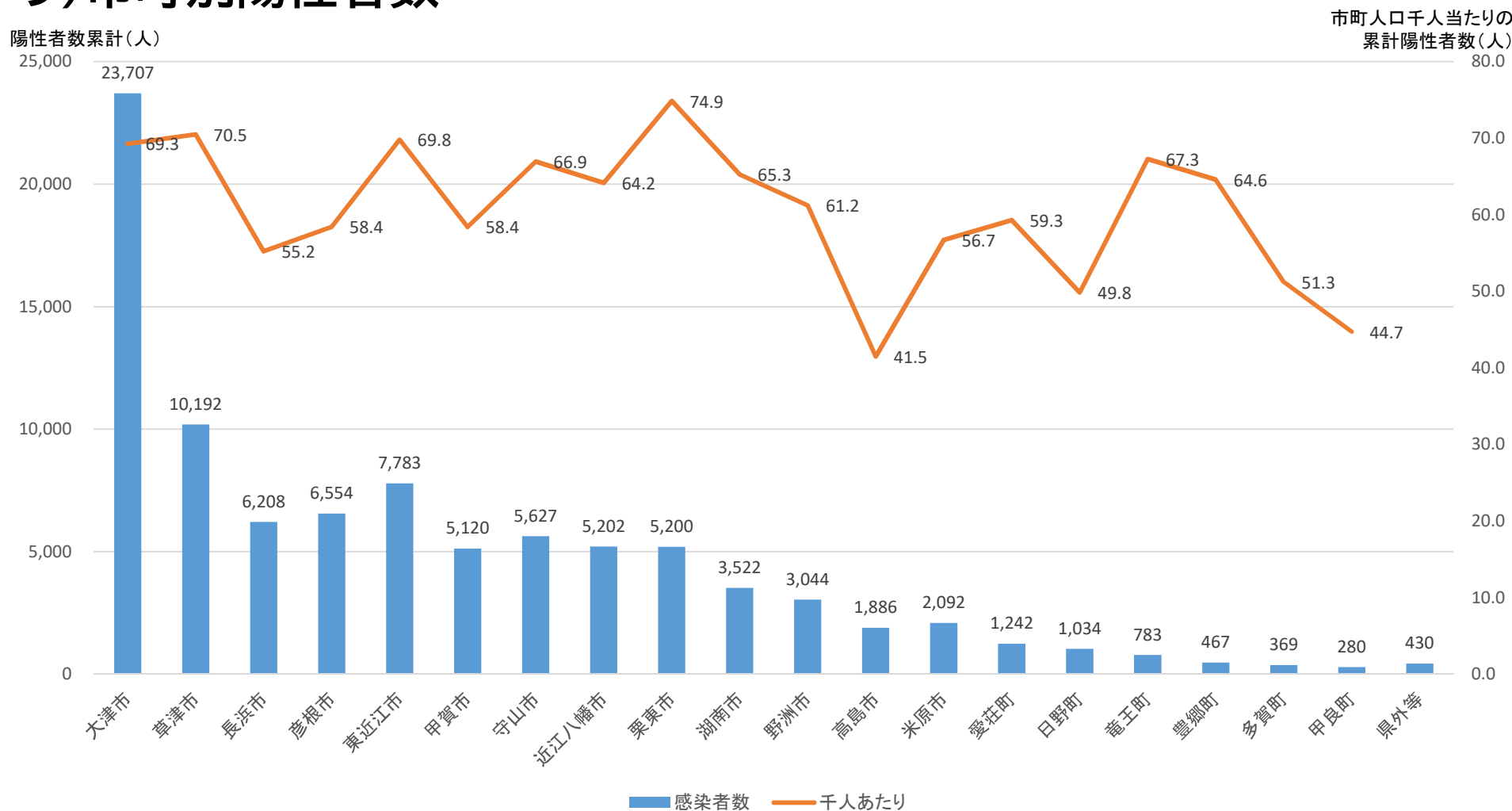

10) 相談体制について

相談件数と新規感染者数（週計）

新規感染者数(人)

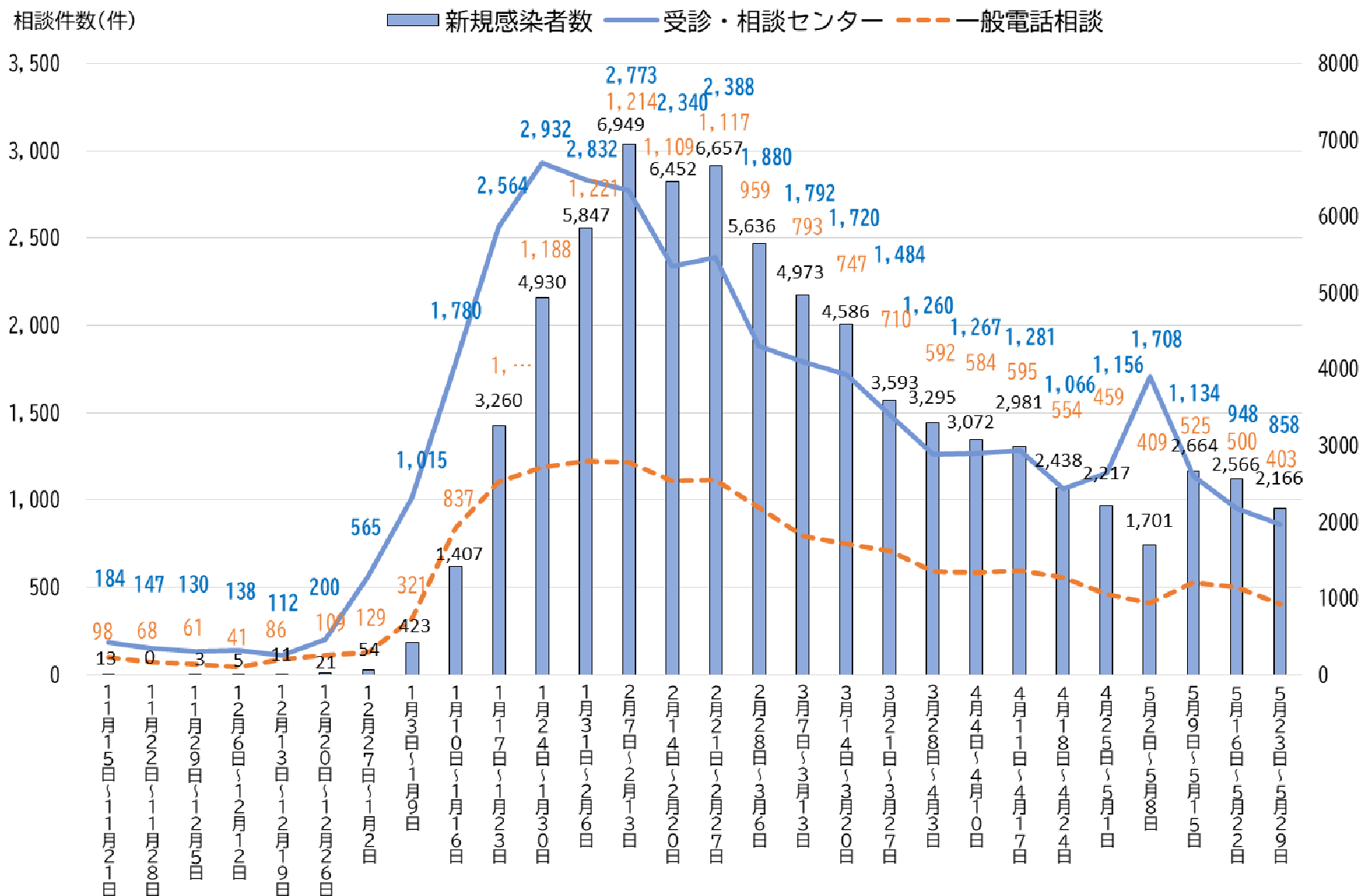

11)3月以降に発生したクラスターの状況

保育関連施設53	5	医療機関㉔	51	医療機関㉓	54	医療機関㉒	32	介護関連事業所71	7	医療機関㉑	10
保育関連施設54	19	医療機関㉒	6	事業所58	6	保育関連施設70	9	保育関連施設80	6	保育関連施設82	22
介護関連事業所㉑	40	保育関連施設62	8	障害福祉関連事業所㉑	5	保育関連施設71	21	保育関連施設81	3	障害福祉関連事業所㉒	36
事業所55	9	介護関連事業所㉒	18	保育関連施設66	11	介護関連事業所63	6	学校56	13	保育関連施設83	4
介護関連事業所㉒	5	介護関連事業所㉓	5	障害福祉関連事業所㉒	7	障害福祉関連事業所㉓	6	学校57	29	学校64	4
保育関連施設55	5	学校㉓	8	介護関連事業所56	10	障害福祉関連事業所㉔	11	障害福祉関連事業所㉕	8	障害福祉関連事業所㉖	16
保育関連施設56	11	介護関連事業所㉔	24	介護関連事業所57	17	保育関連施設72	17	介護関連事業所72	6	介護関連事業所77	5
保育関連施設57	9	事業所56	16	保育関連施設67	3	医療機関㉔	5	学校58	2	保育関連施設84	5
保育関連施設58	2	保育関連施設63	11	障害福祉関連事業所㉓	29	事業所59	23	学校59	11	保育関連施設85	6
学校㉔	7	医療機関㉓	22	学校51	9	介護関連事業所64	31	介護関連事業所73	33	学校65	10
介護関連事業所㉓	8	学校㉔	3	障害福祉関連事業所㉔	6	保育関連施設73	10	介護関連事業所74	11	保育関連施設86	7
学校㉕	7	保育関連施設64	18	保育関連施設68	6	保育関連施設74	37	介護関連事業所75	4	学校66	12
介護関連事業所㉔	14	事業所57	5	介護関連事業所58	6	介護関連事業所65	30	事業所60	8	学校67	13
学校㉖	27	学校㉕	9	障害福祉関連事業所㉕	17	介護関連事業所66	7	学校60	8	介護関連事業所78	3
介護関連事業所㉕	5	学校㉖	10	学校52	10	介護関連事業所67	7	学校61	5	学校68	6
介護関連事業所㉖	12	介護関連事業所㉖	17	学校53	8	保育関連施設75	4	事業所61	6	学校69	16
医療機関㉕	10	介護関連事業所㉗	14	介護関連事業所59	21	保育関連施設76	8	医療機関㉖	17	保育関連施設87	9
保育関連施設59	5	介護関連事業所51	13	学校54	9	学校55	6	介護関連事業所76	6	介護関連事業所79	5
学校㉗	9	介護関連事業所52	8	介護関連事業所60	8	保育関連施設77	6	学校62	7	保育関連施設88	6
介護関連事業所㉗	6	介護関連事業所53	9	障害福祉関連事業所㉖	11	保育関連施設78	7	会食㉗	24	学校70	9
介護関連事業所㉘	3	保育関連施設65	6	保育関連施設69	19	保育関連施設79	6	医療機関㉗	12	介護関連事業所80	7
保育関連施設60	18	介護関連事業所54	18	医療機関㉗	7	介護関連事業所68	6	障害福祉関連事業所㉘	8	介護関連事業所81	5
保育関連施設61	7	介護関連事業所55	3	介護関連事業所61	9	介護関連事業所69	5	学校63	5	介護関連事業所82	11
学校㉘	19	医療機関㉘	13	介護関連事業所62	11	介護関連事業所70	7	事業所62	8		

※県内において確認された陽性者数

入院医療体制について

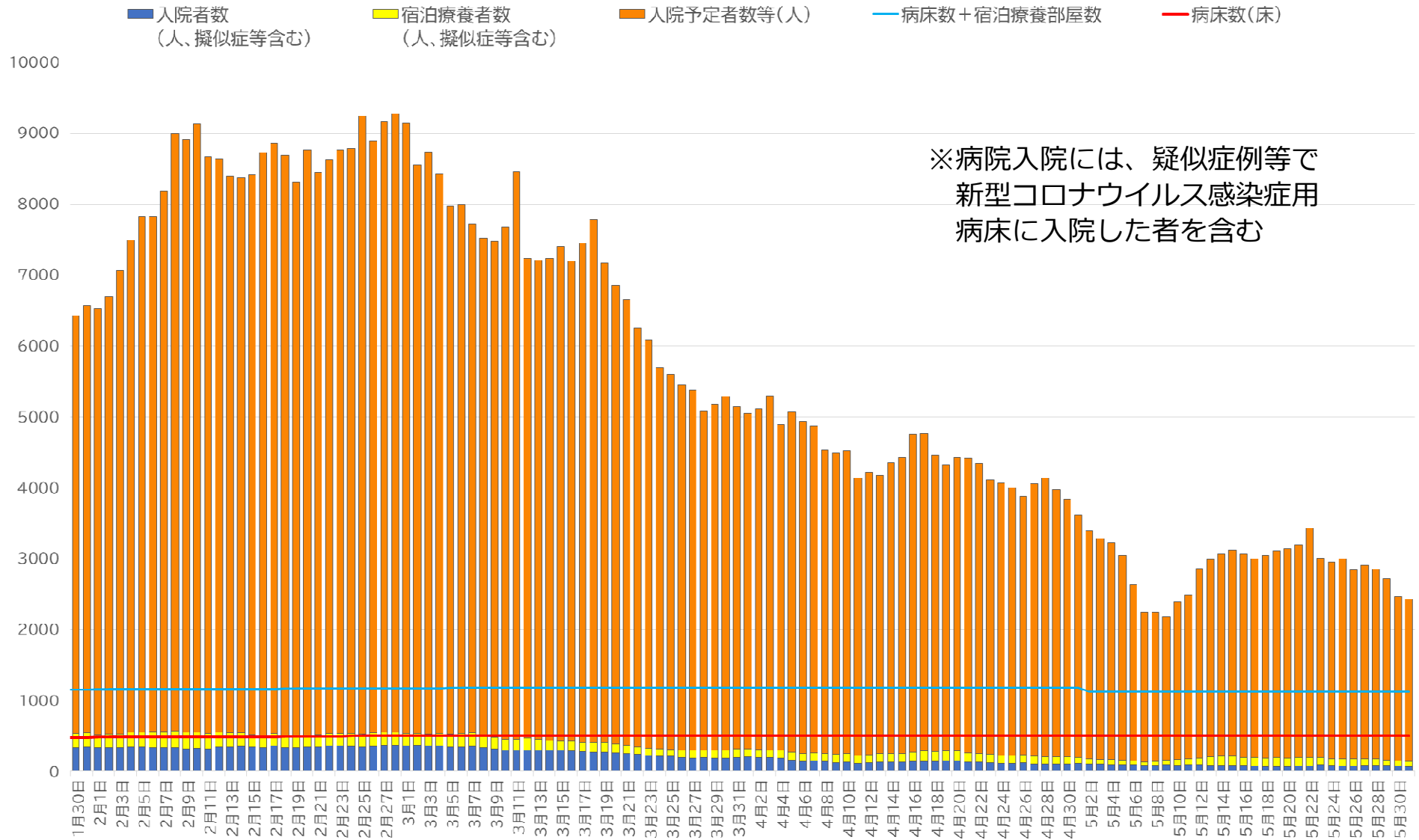

近隣府県の10万人当たりの新規感染者数の推移(直近7日間の累計患者数)(R4.4/1-5/31)

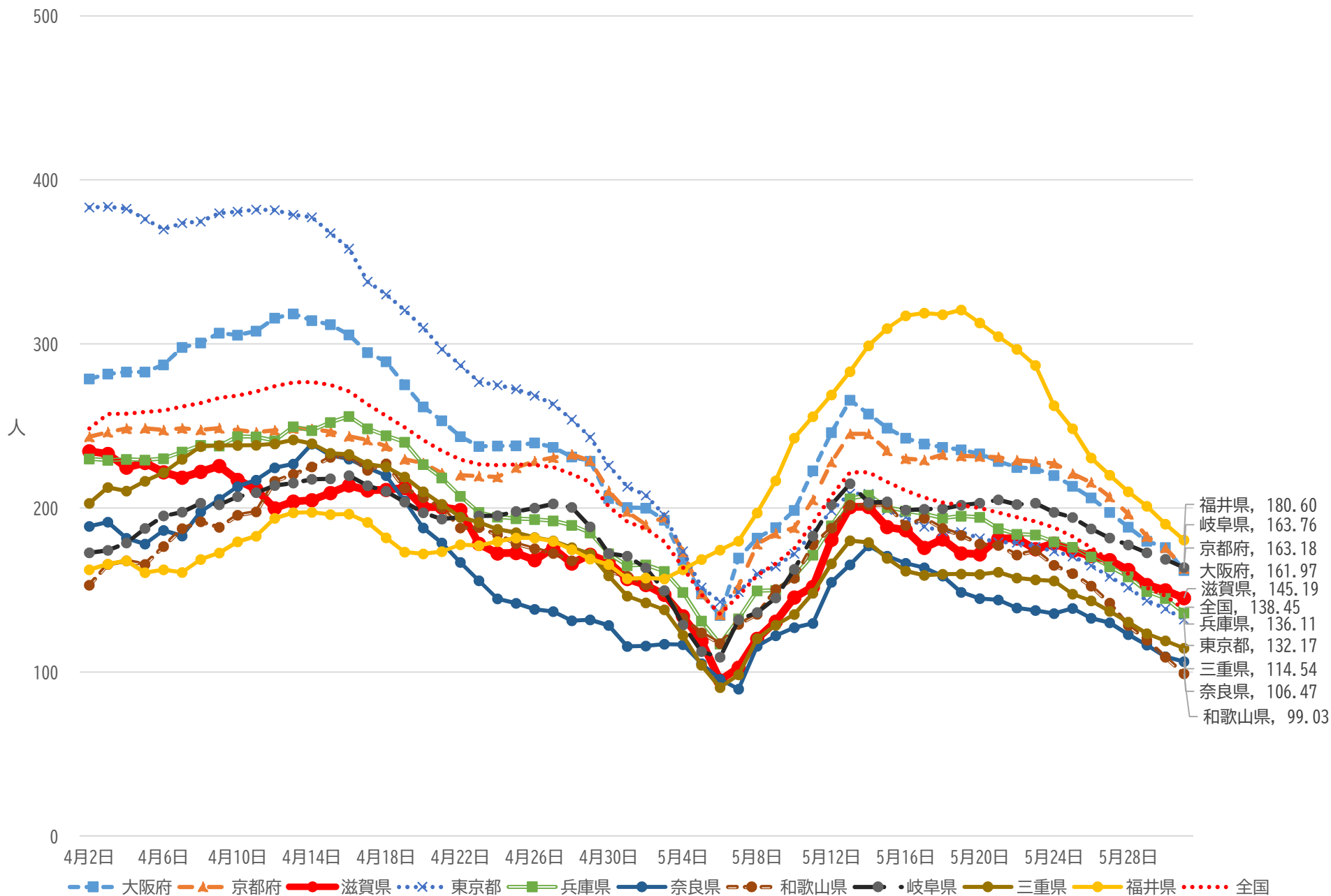

実効再生産数の推移(7日間移動平均) (R4.4/1-5/31)

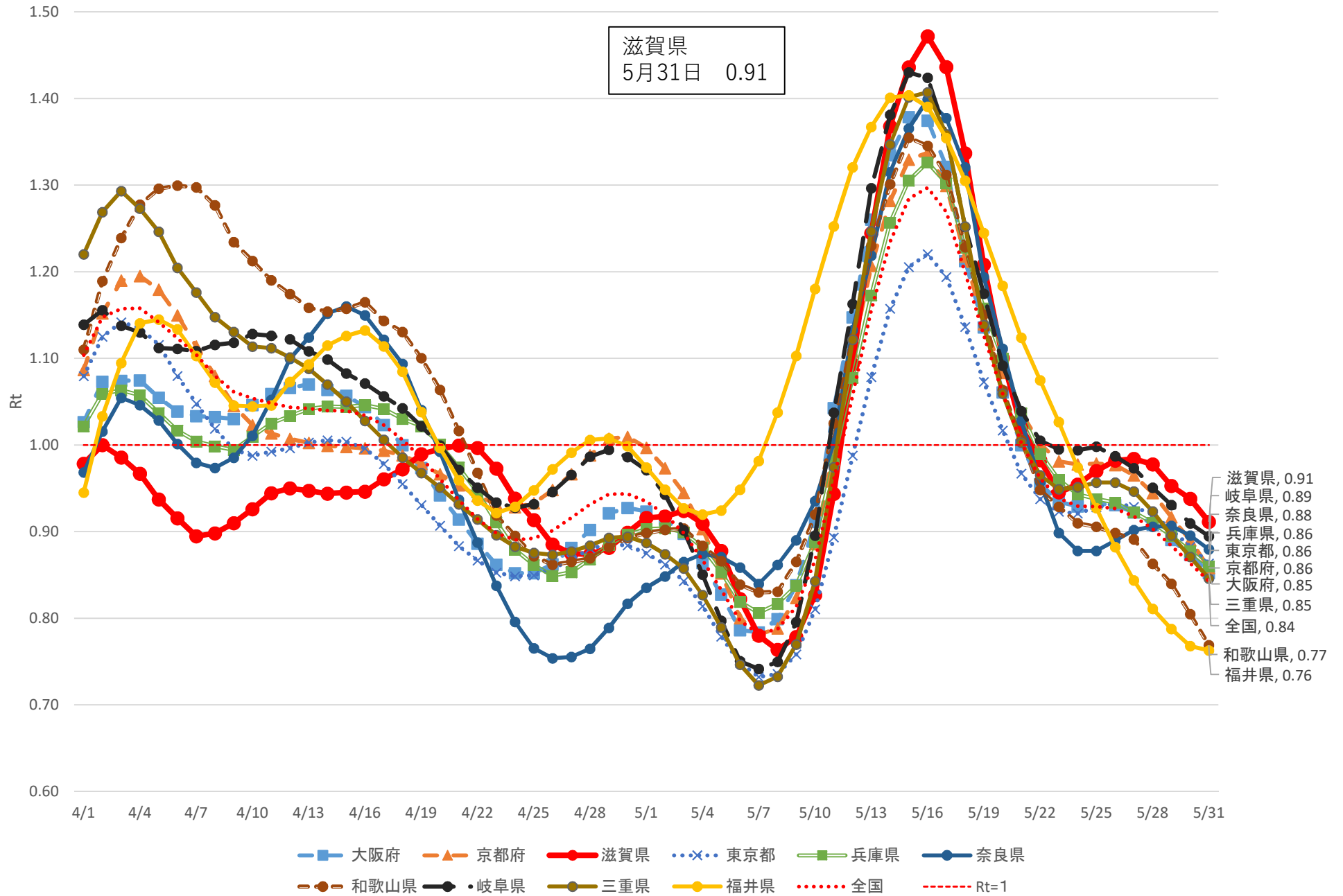

曜日ごとの新規陽性者数の推移

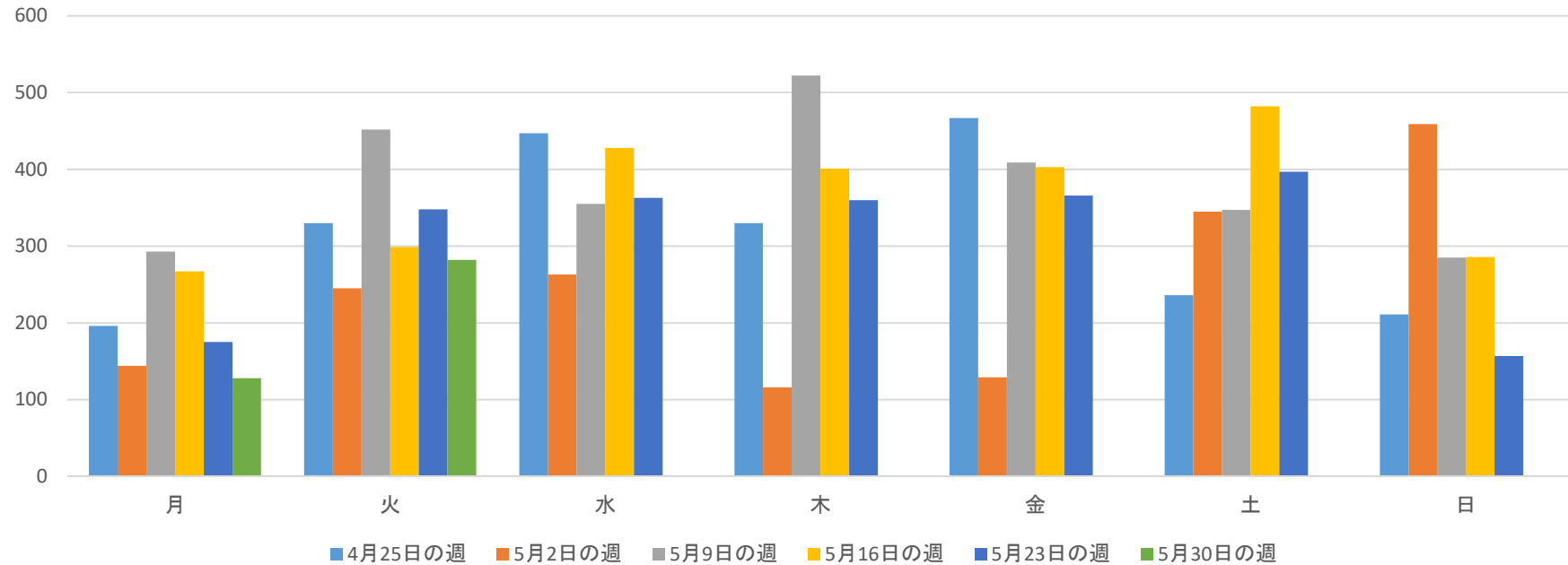

月	火	水	木	金	土	日	週合計	今週/先週比
4/25	4/26	4/27	4/28	4/29	4/30	5/1	2217	0.91
196	330	447	330	467	236	211		
5/2	5/3	5/4	5/5	5/6	5/7	5/8	1701	0.77
144	245	263	116	129	345	459		
5/9	5/10	5/11	5/12	5/13	5/14	5/15	2663	1.57
293	452	355	522	409	347	285		
5/16	5/17	5/18	5/19	5/20	5/21	5/22	2566	0.96
267	299	428	401	403	482	286		
5/23	5/24	5/25	5/26	5/27	5/28	5/29	2166	0.84
175	348	363	360	366	397	157		
5/30	5/31	6/1	6/2	6/3	6/4	6/5		
128	282							

保健所別10万人あたりの新規感染者数(直近7日間の累計患者数) (R4.4/1~5/31) 日別・公表日

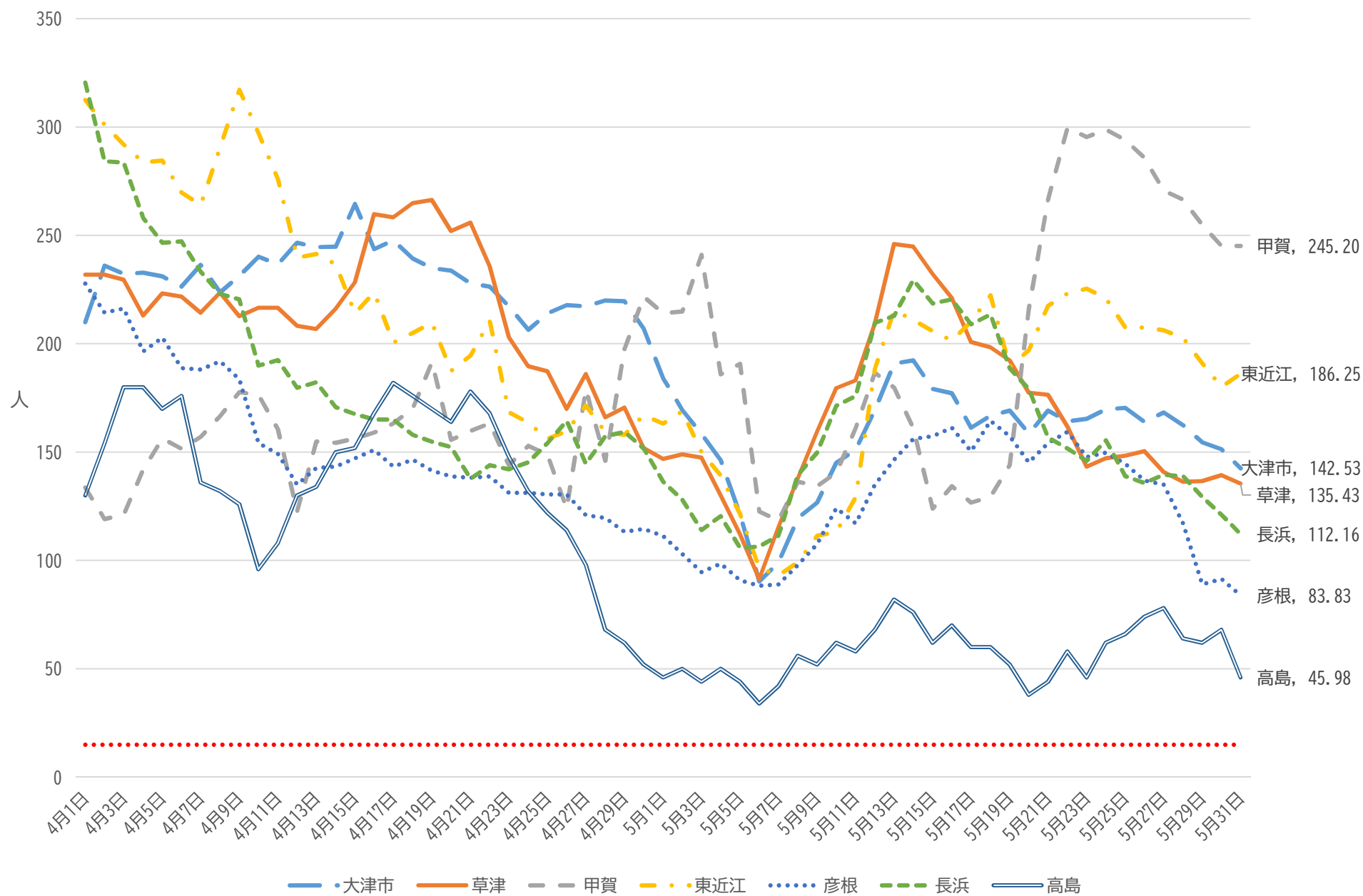

滋賀県 年代別10万人あたり新規陽性者数推移(直近7日間の累計患者数) (R4.4/1~5/31) 日別・公表日

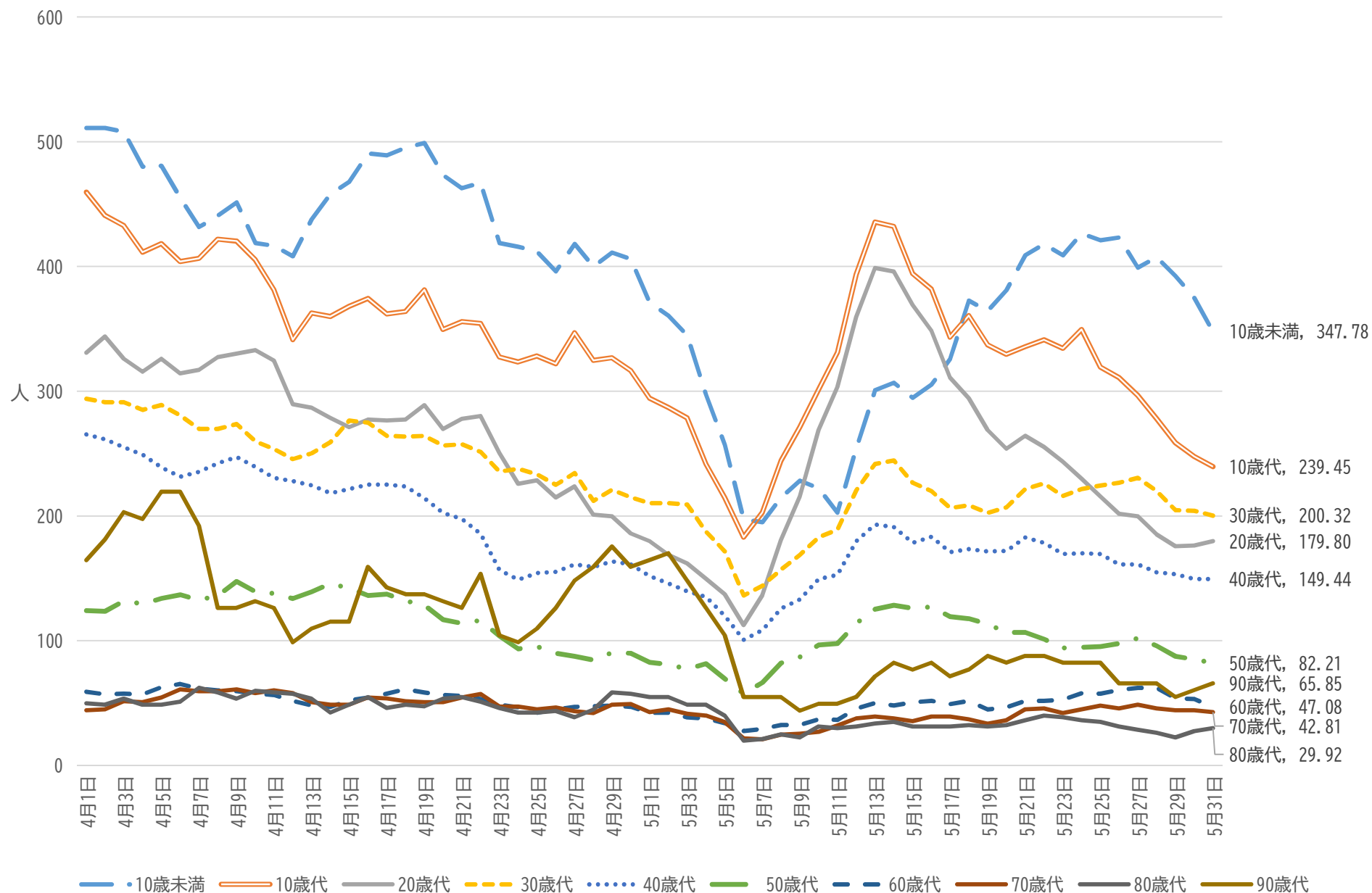

滋賀県 重症度 第5波と第6波の比較

年代	第5波(2021/7/1～9/30)			第6波(1/1～5/30時点)		
	感染者数	中等症(%)	重症(%)	感染者数	中等症(%)	重症(%)
10歳未満	642	1(0.2%)	0(0%)	15665	20(0.1%)	1(0%)
10歳代	1002	7(0.7%)	1(0.1%)	13950	8(0.1%)	0(0%)
20歳代	1757	25(1.4%)	2(0.1%)	11099	15(0.1%)	1(0%)
30歳代	1063	51(4.8%)	5(0.5%)	12432	16(0.1%)	1(0%)
40歳代	1148	107(9.3%)	8(0.7%)	11940	33(0.3%)	3(0%)
50歳代	710	86(12.1%)	10(1.4%)	6241	49(0.8%)	1(0%)
60-64歳	186	32(17.2%)	6(3.2%)	2116	29(1.4%)	1(0%)
65歳以上	285	76(26.7%)	9(3.2%)	6722	667(9.9%)	16(0.2%)
合計	6793	385(5.7%)	41(0.6%)	80165	837(1%)	24(0%)

コントロールセンター患者管理一覧より

オミクロン株の1日当たりの10万人当たりの死亡人数(平均値) (R4.1.1~5.30)

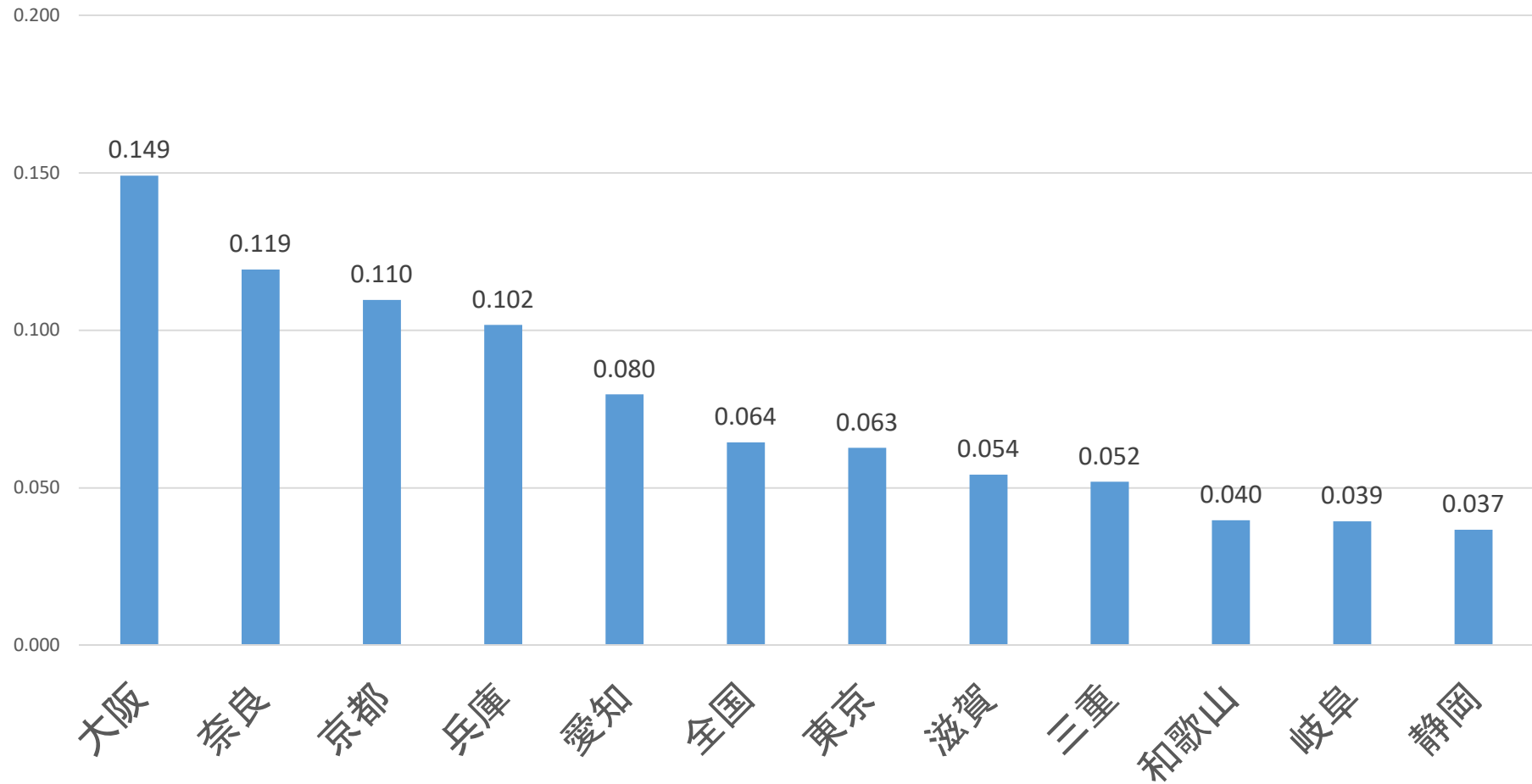

滋賀県 年代別の死亡者数と割合(公表日:R4.1.1~5.31)

年代	死亡者数	割合
10歳未満	0	0.0%
10歳代	0	0.0%
20歳代	0	0.0%
30歳代	0	0.0%
40歳代	0	0.0%
50歳代	3	2.6%
60歳代	7	6.1%
70歳代	20	17.4%
80歳代	50	43.5%
90歳以上	35	30.4%
合計	115	100.0%

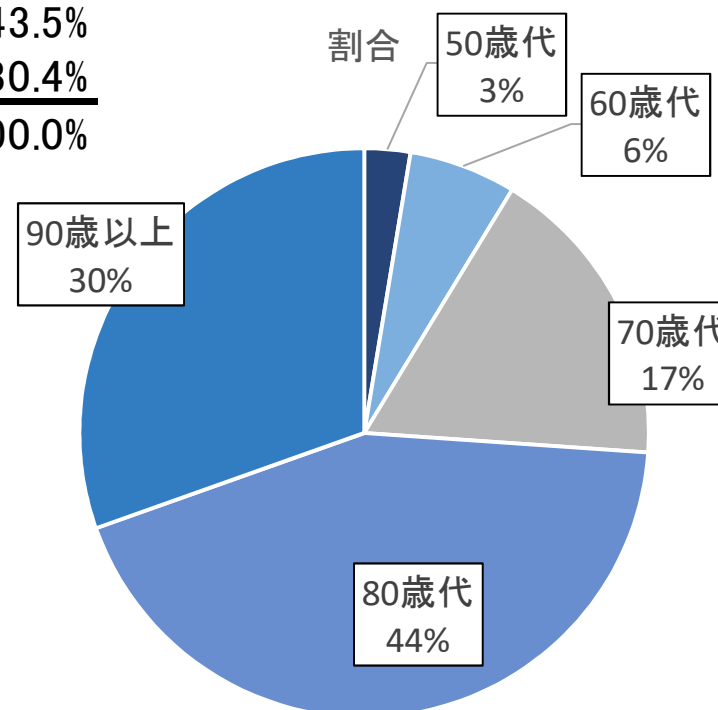

評価

- 全国的に連休後、一時的な新規陽性者数の増加傾向が見られましたが、その後は緩やかに減少しています。
- 本県も全国と同様に連休後に一時的な増加傾向が見られましたが、その後緩やかに減少傾向となっています。5月25日以降、7日連続で前週より少なくなっています。年代別に見ると、連休後に急増が見られた20歳代、10歳代が減少傾向にあります。10歳未満は20歳代や10歳代に遅れて増加しましたが、現在は10万人あたり350人程度となっています。病床占有率は5月に入り継続して20%を下回っており、重症者用病床の占有率は低い値で推移しています。
- 5月20日に厚生労働省が就学前の子どものマスク着用については「一律に求めない」との考えを示しました。本県では、就学前の子どもの感染が多くなっていることから、感染機会を減らすために、手洗い、密の回避（常時換気、距離の確保）などのマスク着用以外の対策について継続してお願いします。
- 介護関連事業所でのクラスターが継続して発生していますので、施設内感染の予防を徹底してください。また、陽性者が施設内で療養する場合であっても確実に治療を提供できるように、嘱託医や協力医療機関と事前に調整しておくことが必要です。
- 65歳以上のワクチン接種は進んでいますが、65歳未満の接種が少ない状況です。若い年代のワクチン接種を進めることも重要です。
- 換気を行いやすい季節です。常時換気をお願いします。県からもマスク着用の考え方について示しています。熱中症等にも気をつけながら適切にマスクの着脱を行い、密の回避など基本的な感染対策は緩めることなく、「うつさない」「うつらない」行動を心がけてください。

高齢者等宿泊療養施設(ホテルピアザびわ湖)の運営について

1. 施設の目的

新型コロナウイルス感染症の無症状者または軽症者のうち、生活介助が必要な高齢者等が安全に療養し、健康観察・経過観察を受けられる体制の確保・充実を図るとともに、感染者を受け入れる医療提供体制への負荷を軽減することを目的とする。

2. 施設の概要

- 場所:ホテルピアザびわ湖(滋賀県大津市におの浜1-1-20)
- 開設日:令和4年5月2日 ●受入可能人数:15名

3. 運営体制

- 看護師および介護職を24時間体制で配置
- 常時見守りを行うため、大部屋を療養場所に利用
- 施設面(段差解消やトイレへの手すり設置等のバリアフリー化)、食事面でも療養者に配慮した見直しを実施
- ADLの低下を防止するため、毎日運動等のレクリエーションを実施
- 一日2回、バックアップ病院からの医療チーム(医師・看護師・薬剤師)による診察を行い、必要に応じて、中和抗体薬・経口治療薬・その他治療薬の投与等医療行為を実施
症状急変時には、バックアップ病院へスムーズに転院を行う体制を確保



4. 開設日から現在までの実績

【累計35名入所(5月30日現在)】

【性別】

男	17
女	18
計	35

【年齢別】

～59歳	1
60～69歳	0
70～79歳	3
80～89歳	18
90～99歳	12
100歳～	1
計	35

【要介護度別】

要介護3	10
要介護2	5
要介護1	7
要支援2	0
要支援1	3
介護認定なし	10
計	35

※知的障害をお持ちの方、歩行不可の方も受入れを実施

⇒5月30日現在 男性3名 女性7名 計10名入所中

最高のロケーション…
琵琶湖を眺めながらの食事!!



5. 1日のスケジュール(抜粋)

- 6:00 起床 モーニングケア バイタル測定
- 6:30 ラジオ体操
- 7:30 朝食 内服・口腔ケア
- 9:30 清拭(週2回)
- 11:30 口腔体操
- 12:00 昼食 内服・口腔ケア
- 14:00 バイタル測定
- 15:00 おやつ
- 15:30 ADL 低下防止オンラインプログラム(月・水・金)
レクリエーション*
- 18:00 夕食 内服・口腔ケア
- 20:00 バイタル測定
- 21:00 就寝 (就寝から起床まで巡視 4 回あり)

※いつでも楽しめる ADL 低下防止プログラムも 100 種類以上あり



オンライン(Zoom)による
ADL 低下防止プログラム！
全員参加いただき大盛況です♪

6. 療養者の声・療養者とのエピソード

【施設での生活】

- 「看護師や介護職員とお話もできて、楽しく過ごせている。」
- 「琵琶湖が一望できて、ロケーションもよい。旅行気分になれる。」
- 「解放感もあって、療養しているということを忘れられる。」
- 「宿泊療養中はどこにも出られないと聞いていたが、日中はロビーを歩くことができ、屋上での散歩もできた。ここへ来てよかった」
- 「他の療養者とも交流できて、いいつながりができた。」

【食事】

- 「いつもおいしい食事を提供してもらえる。」
- 「おやつの時間もあり、至れり尽くせりだ。」

【レクリエーション】

- 「疲れたけどスッキリした。」
- 「こんなに身体を動かしたのは何年ぶりか。普段動かさないところを動かさせてよかった。」
- 「きつくなかったが、動かしにくい部分もあった。」

【エピソード】

- ・ピアザからの退所が名残惜しい…と、療養中に使用されていた使い捨てのプラスチックカップホルダーを記念に持って帰りたいくらいだ、と言っていた。
- ・SNS に、療養者の家族より、よい施設で療養させていただいて感謝しているとの投稿があった。



「コロナとのつきあい方滋賀プラン」 に基づく対応について

(令和4年6月1日)

基本的な感染対策を徹底し、 社会経済文化活動を進めよう!!

～「感染再拡大警戒期間」終了～

基本的な感染対策の徹底 ～ ワクチン接種後も感染対策の継続を ～

- 手洗い、マスクの着用、密の回避(常時換気、距離の確保)などの徹底を！

熱中症予防のためにも、過剰なマスク着用は控えて！

(着けてよし！外してよし！みんなよし!!の実践)(別紙1参照)

- 家庭での感染対策の徹底を！
- 感染リスクが高まる「5つの場面」に注意を！
- テレワーク・時差出勤の活用など職場での感染対策を！

外出について

- 混雑した場所や感染リスクが高い場所への外出は感染対策をより徹底！

会食について

- 会食は**認証店舗**で感染リスクを下げる工夫をしながら楽しんで！



ワクチン接種について

- まだ3回目接種を受けていない方は、今の時期に積極的な接種の検討を！ 県広域ワクチン接種センターでは6月27日まで『**予約なし接種**』を実施しています。

WITH マスク



着けてよし！外してよし！みんなよし！！

熱中症予防のためにも過剰なマスク着用は控えましょう

県民みんなでお互いを尊重しながら暮らしましょう



屋外において
他の方と十分な
距離が取れる時

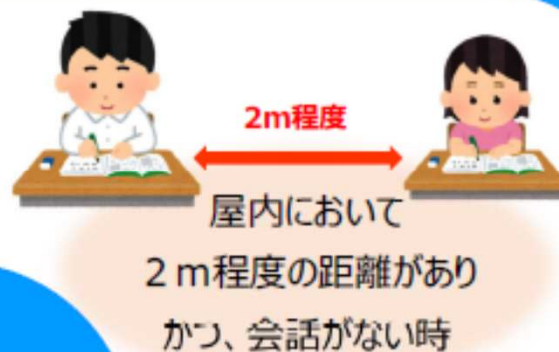

屋内において
2 m程度の距離があり
かつ、会話がな
い時

**マスクが
不要な場面**



外出時に屋外で
すれ違う程度



運動時
(屋内外問わず)



未就学児
(屋内外問わず)



※ 2歳以上の子どもの着用は一律には求めています。マスクを着用する場合は、保護者や周りの大人が子どもの体調に十分注意した上で着用しましょう。

※ 接触を伴う運動の場合は、各競技団体が作成するガイドライン等を確認してください。



風邪症状のある時
風邪症状のある人
と接する時

換気が悪い場所



**引き続き
マスクが
必要な場面**

濃厚接触者に
該当する時



屋外であってもイベント
など大人数の時



対面で
会話をする時



※ 詳細につきましては、厚生労働省・文部科学省のホームページをご覧ください

新型インフルエンザ等対策特別措置法 第24条第9項に基づく要請について

令和4年(2022年)6月1日
滋賀県新型コロナウイルス
感染症対策本部

新型インフルエンザ等対策特別措置法第24条第9項に基づき、下記のとおり協力の要請を行う。

記

1 感染対策の徹底

- ・ 基本的な感染対策(手洗い、マスクの着用(※)、密の回避(常時換気、距離の確保)など)の徹底
 - ※ 熱中症予防のためにも過剰な着用は控える
- ・ 会食は認証店舗で感染リスクを下げる工夫をして行う。
- ・ 家庭でも、咳エチケット、常時換気、取手・ノブなどの共用部分の消毒等、感染対策を徹底
- ・ 家族以外の方と接する場面では、感染リスクが高まる「5つの場面(※)」に注意
 - ※ ①飲酒を伴う懇親会、②大人数や長時間におよぶ飲食、③マスクなしでの会話
④狭い空間での共同生活、⑤仕事から休憩室などへの居場所の切り替わり
- ・ 発熱等の症状がある場合は、自宅で休養
- ・ 新型コロナウイルス感染拡大防止システム「もしサポ滋賀」、接触確認アプリ「COCOA」の活用

2 施設・事業所における感染防止策の徹底

- ・ 業種別感染拡大予防ガイドラインに基づく感染防止策の徹底。利用者にも感染防止策への協力を依頼
- ・ 新型コロナウイルス感染拡大防止システム「もしサポ滋賀」の導入と「感染予防対策実施宣言書」の掲示
- ・ テレワーク・時差出勤の活用など職場での感染対策を行う。

3 外出について

- ・ 混雑した場所や感染リスクが高い場所への外出は感染対策をより徹底

4 イベント開催について(当面の間)

(1) イベントを開催する場合は以下の目安で開催

<基本的な考え方>

必要な感染防止策が担保される場合には、収容率と人数上限でどちらか小さいほうを限度(両方の条件を満たす必要)とする。

時期	感染防止安全計画 ^(※1) を策定したイベント	左記以外のイベント
当面の間	【人数上限】 収容定員まで	【人数上限】 ① 収容定員 10,000 人超 ⇒収容定員の 50% ② 収容定員 10,000 人以下 ⇒5,000 人
	【収容率】 100%	【収容率】 大声あり ^(※2) 50%以内 <div style="border-left: 1px solid black; border-right: 1px solid black; padding: 0 5px;">収容定員が設定されていない場合は 十分な人と人との間隔(最低1m)</div> 大声なし 100%以内 <div style="border-left: 1px solid black; border-right: 1px solid black; padding: 0 5px;">収容定員が設定されていない場合は 人と人が接触しない程度の間隔</div>

※1 大声なし、参加人数が 5,000 人超かつ収容率 50%超の大規模イベントを対象に、イベント開催時に必要な感染防止策を検討・記載し、県がその内容の確認および必要な助言等を行うことにより、感染防止策の実効性を担保するもの

※2 「大声」を「観客等が、①通常より大きな声量で、②反復・継続的に声を発すること」と定義し、これを積極的に推奨する、または必要な対策を十分に施さないイベント

(2) 感染防止安全計画の策定等について

- ① 感染防止安全計画を策定にあたり、県 HP を確認の上、所要の手続きを行うこと。
- ② 感染防止安全計画を策定したイベントは、イベント終了後、1か月以内を目途に、結果報告書(県 HP に掲載の様式)を県に提出すること。
- ③ 感染防止安全計画を策定しないイベントについては、感染防止策等のチェックリスト(県 HP に掲載の様式)を作成・公表し、イベント終了日より1年間保管すること。

(3) 業種別ガイドラインについて

イベント主催者等は、(2)の策定等に関わらず、業種別ガイドラインの対策を実践すること。

【滋賀県新型コロナ対策相談コールセンター】

- 電話番号:077-528-1344
- 開設時間:9:00~17:00(平日のみ)

5 検査受検について(6月15日まで)

- ・感染リスクが高い環境にある等のため感染不安を感じる無症状の方(※)は、無料検査実施事業者での検査を受検

※ 滋賀県在住者。ワクチン接種の有無は問わない。

1. 接種状況

(5月29日時点)

○追加接種(3回目)の状況

	滋賀県	全国
接種回数	816,966	74,130,847
接種率 (12歳以上人口)	64.6%	64.7%

年代別内訳

	12~39歳	40~64歳	65歳以上	年齢データ無し
接種回数	159,999	317,990	337,250	1,727
年代別の接種率	37.8%	67.4%	91.1%	—

○5~11歳小児接種の状況

		滋賀県	全国
接種回数	1回目	12,332	1,237,996
	2回目	10,233	1,008,089
接種率	1回目	12.9%	16.7%
	2回目	10.7%	13.6%

※人口は、令和3年1月1日住民基本台帳年齢階級別人口より推計

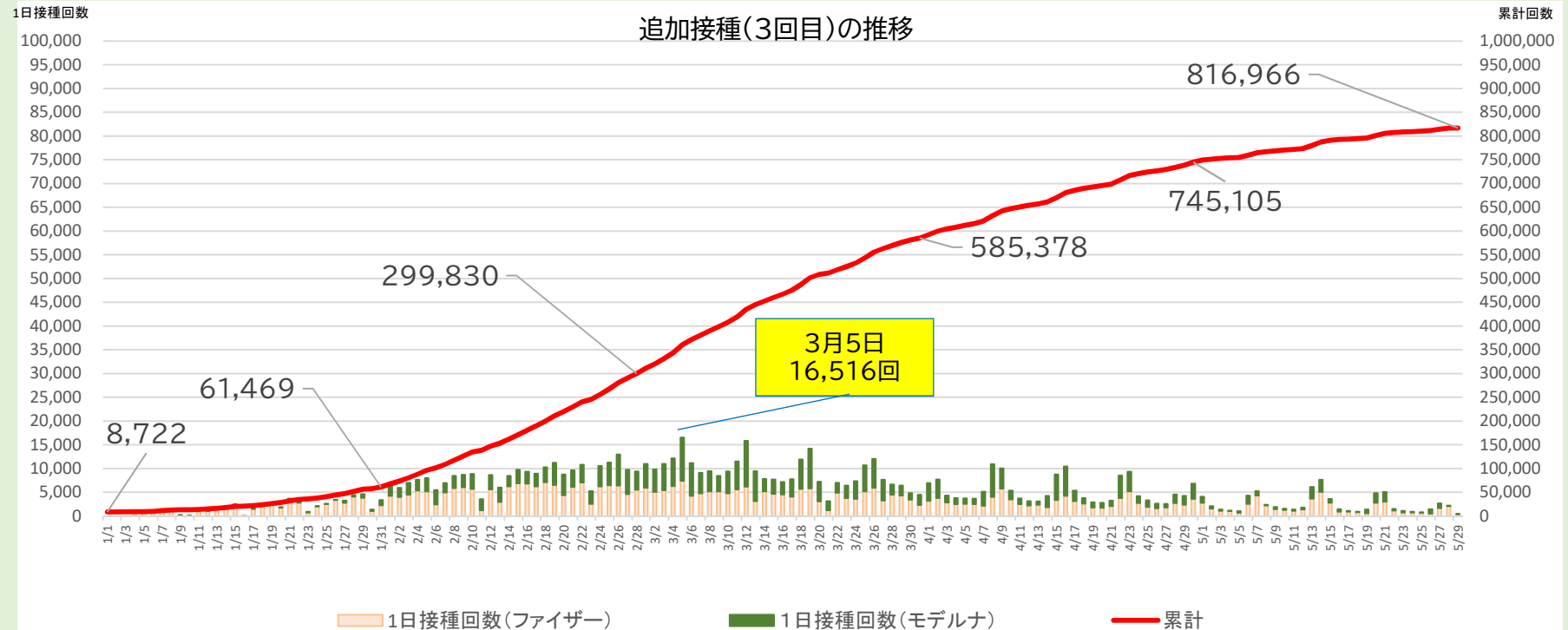

1. 接種状況

○年齢層別の3回目接種率と2回目接種率の比較(令和4年5月29日現在)

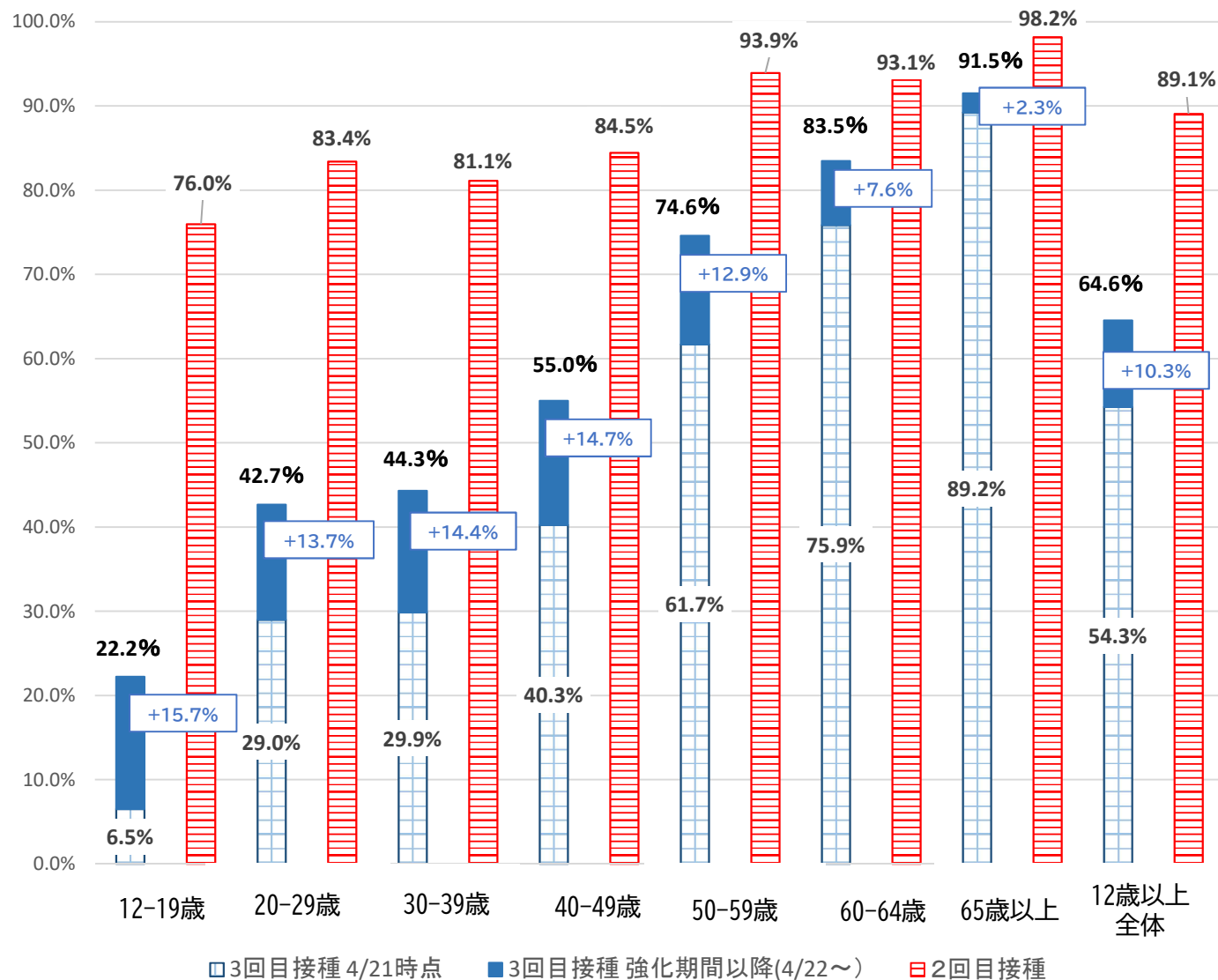

3回目接種の年齢階級別接種率
近隣府県等との比較
(令和4年5月29日時点)

	12～19歳	20歳代	30歳代	40歳代
全国	24.3%	40.9%	44.7%	54.5%
東京都	27.5%	41.3%	48.2%	57.3%
福井県	33.7%	47.1%	46.8%	57.2%
岐阜県	28.6%	45.8%	47.0%	57.4%
三重県	22.2%	40.8%	42.8%	52.6%
滋賀県	22.2%	42.7%	44.3%	55.0%
京都府	16.7%	36.7%	39.8%	48.2%
大阪府	12.9%	30.9%	34.9%	44.7%
兵庫県	16.6%	36.3%	40.0%	49.9%
奈良県	19.8%	40.2%	41.7%	51.5%
和歌山県	20.8%	42.3%	44.2%	53.2%

※出典:首相官邸ホームページ
実績は、VRS(本資料更新日の公表値)により集計
年齢階級不明は、接種記録から除いている

2. 広域ワクチン接種センター

(1) 3回目接種の実績

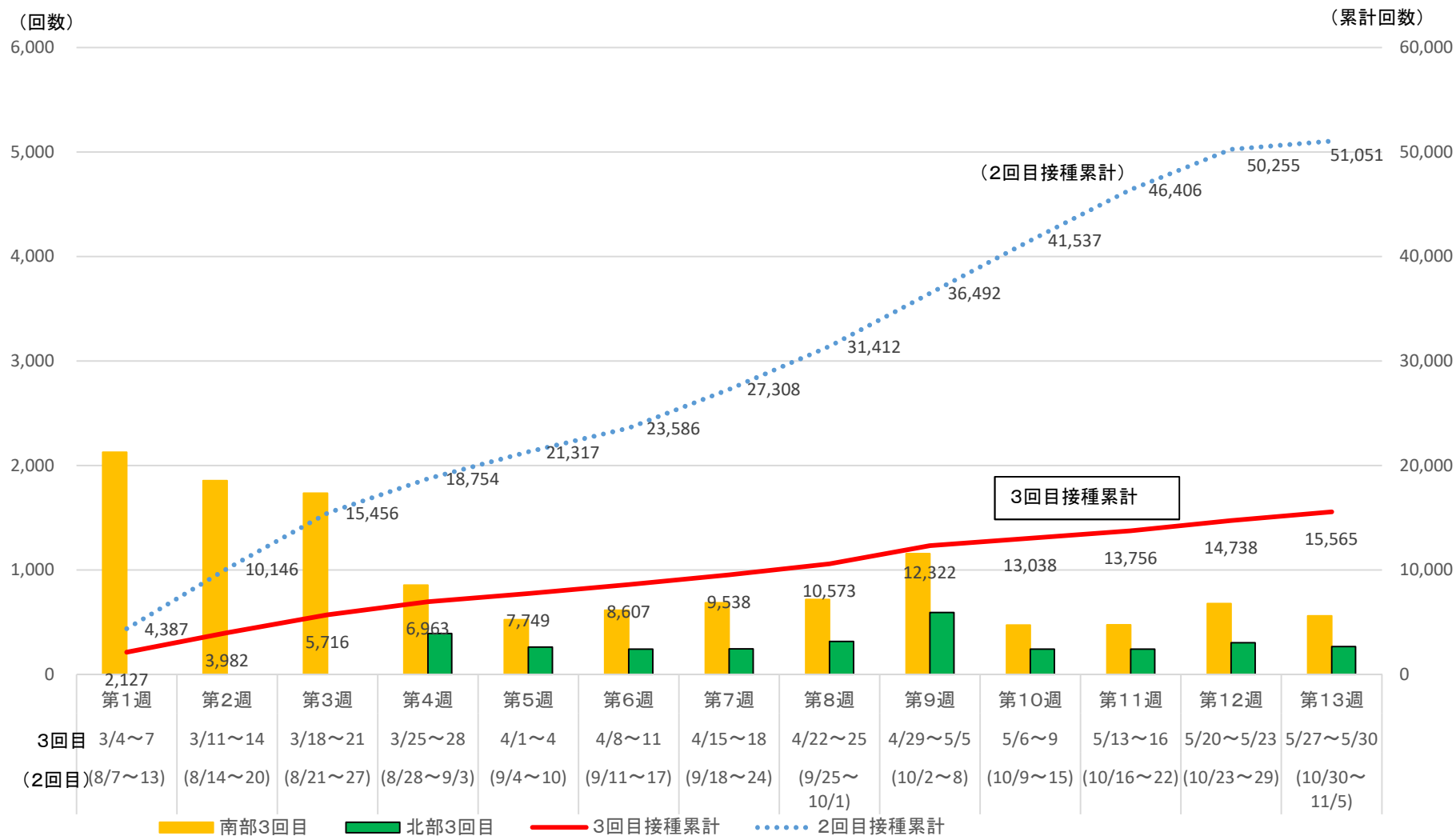

2. 広域ワクチン接種センター

(2)4回目接種の実施

○接種対象者

- ① 4回目接種券をお持ちの県内に住民票のある方 ※
- ② 60歳以上の方
- ③ 18歳以上60歳未満で基礎疾患を有する方、
その他重症化リスクが高いと医師が認める方

※①については、18歳以上の3回目接種済者全員に4回目接種券を送付した県外自治体の接種状況をみながら拡大を検討

○実施期間等

6月10日～(8月22日)
金・土・日・月の週4日
南部会場・北部会場で3回目接種と並行して実施

○予約方法等

- ・インターネット(滋賀県広域ワクチン接種センター予約サイト)
- ・一般枠に加えて優先接種対象職種枠を設定
 - ア 教職員、警察職員、消防職員・消防団員、自衛隊員
 - イ 児童福祉従事者(保育士等)、
障害福祉サービス従事者、介護従事者
 - ウ 医療従事者
 - エ 柔道整復師、あん摩マッサージ指圧師・はり師
・きゅう師

(優先接種対象職種は今後の予約状況に応じて拡大を予定)

○使用ワクチン

モデルナ社ワクチン

<参考:4回目接種の概要>

- | | |
|------------|--|
| ○位置づけ | 予防接種法 特例臨時接種 |
| ○目的 | 重症化予防 |
| ○接種対象者 | ・60歳以上の者
・18歳以上60歳未満で基礎疾患を有する者、
その他重症化リスクが高いと医師が認める者 |
| ○使用ワクチン | ファイザー社、モデルナ社 |
| ○接種間隔 | 3回目接種後から5か月以上※ |
| ○自治体の接種勧奨 | 全接種対象者 |
| ○本人等の努力義務※ | 60歳以上の者のみ
(18～59歳までの基礎疾患を有する者
等には適用なし。今後、改めて議論) |
| ○接種開始 | 令和4年5月25日～ |

※ファイザー社とモデルナ社のワクチンによる3回目接種についても、5月25日以降は2回目接種から5か月間隔に前倒し。

※努力義務:義務とは異なり、接種は強制ではなく、最終的には、あくまでもご本人・保護者が納得したうえで接種のご判断をいただくもの

2. 広域ワクチン接種センター

(3) 武田社ワクチン(ノババックス)の接種

○接種対象者

県内に住民票があり、県内市町が発行した1回目・2回目接種券または3回目接種券をお持ちの次のいずれかに該当する18歳以上の方

①3回目接種

- ・アレルギー等でmRNAワクチン（ファイザー社、モデルナ社）を接種できず、1回目・2回目接種でアストラゼネカ社ワクチンの接種を受けた方
- ・mRNAワクチン（ファイザー社、モデルナ社）の1回目・2回目接種を受けた方で、副反応等により同じワクチンで3回目接種を受けられない方

②2回目接種のみ

- ・mRNAワクチン（ファイザー社、モデルナ社）の1回目接種を受けた方で、副反応等により同じワクチンで2回目接種を受けられない方
- ・アストラゼネカ社およびノババックス社のワクチンを1回接種済みの方

③1回目接種

- ・アレルギー等でmRNAワクチン（ファイザー社、モデルナ社）を接種できず、一度も接種していない方

○実施期間等

6月5日（日）～7月3日（日）

毎週日曜日（6月19日を除く）

受付時間 16時15分～16時30分

会場 県広域ワクチン接種センター 南部会場

接種人数 20人/日

※7月4日以降の実施については現在調整中（6月中旬に公表予定）

○予約方法

インターネット（しがネット受付サービス）

<武田社ワクチン(ノババックス)の概要>

○位置づけ

予防接種法の特例臨時接種（1・2回目接種、3回目接種）に使用

○特徴

- ・組換えタンパクワクチン（不活化ワクチンの一種。幅広く使用され、長期実績がある技術）
- ・冷蔵保存（2～8℃） ※冷凍不可
- ・国内生産

○接種対象者

18歳以上の者

○接種間隔

1回目と2回目	原則3週間
3回目	2回目接種から6カ月以上

○用法等

1・2回目接種	原則同一ワクチンを使用
3回目接種	1・2回目接種のワクチンの種類に関わらず接種可能（交接種可）

2. 広域ワクチン接種センター

(4) ワクチン種類別の運営時間等

接種可：○ 接種不可：×

	3回目接種（モデルナ社ワクチン）	4回目接種（モデルナ社ワクチン）	武田社ワクチン（ノババックス）接種
実施期間	3月4日（金）～（8月22日（月））	6月10日（金）～（8月22日（月））	6月5日（日）～7月3日（日）
運営時間	<p>金曜日 ○ 13:30～20:00 土曜日 ○ 13:30～20:00 日曜日 ○（南部）10:00～15:30 （北部）10:00～16:30 月曜日 ○ 10:00～16:30</p> <p>★「予約なし接種」の延長 ・実施期間（5月20日）～6月27日（月） ・受付時間（注意：予約済の方と受付時間が異なります） 金・土曜日 14:00～16:00 19:00～19:30 日曜日（南部）14:00～15:00 （北部）14:00～16:00 月曜日 14:00～16:00</p>	<p>金曜日 ○ 13:30～20:00 土曜日 ○ 13:30～20:00 日曜日 ○（南部）10:00～15:30 （北部）10:00～16:30 月曜日 ○ 10:00～16:30</p> <p>※3回目接種と並行して実施</p>	<p>金曜日 × 土曜日 × 日曜日 ○（南部）16:15～16:30 月曜日 ×</p> <p>※7月4日以降の実施については 現在調整中（6月中旬に公表予定）</p>
接種対象者	<ul style="list-style-type: none"> ・3回目接種券をお持ちの方 ・2回目接種後 5カ月以上経過した方 ・県内に住民票のある方 ・県内の事業所または学校に通勤通学している方 ・県内に本拠をおく事業所・学校に在籍する県外在住者 ・県外在住の滋賀県出身者（家族含む） <p>・18歳以上の方</p>	<ul style="list-style-type: none"> ・4回目接種券をお持ちの方 ・3回目接種後 5カ月以上経過した方 ・県内に住民票のある方 <p>・60歳以上の方</p> <p>・18歳以上60歳未満で基礎疾患のある方、その他重症化リスクが高いと医師が認める方</p>	<ul style="list-style-type: none"> ・1回目・2回目接種券または3回目接種券をお持ちの方で、アレルギーや副反応等のためmRNAワクチンを接種できない方 <p>〔1回目と2回目の接種間隔〕 1回目にノババックスを接種→3週間後 1回目に他社ワクチンを接種→4週間以上経過後</p> <p>〔2回目と3回目の接種間隔〕 2回目接種から 6カ月以上経過後</p> <ul style="list-style-type: none"> ・県内に住民票のある方 <p>・18歳以上の方</p>
接種会場	南部会場 ・ 北部会場	南部会場 ・ 北部会場	南部会場のみ
予約方法	インターネット （県ホームページ 滋賀県広域ワクチン接種センター予約サイト）	インターネット （県ホームページ 滋賀県広域ワクチン接種センター予約サイト）	インターネット （県ホームページ しがネット受付サービス）

3. 4回目接種

4回目接種者見込

- 接種に必要なワクチンについては、3回目接種者全員が4回目を接種できる量を確保済み。
- 令和4年9月までに、60歳以上の3回目接種済み者 約40万人が4回目接種の対象となる。

R4.5.27現在
(人)

4回目接種の時期 (3回目接種の時期)		R4.5月 (R3.12月)	R4.6月 (R4.1月)	R4.7月 (R4.2月)	R4.8月 (R4.3月)	R4.9月 (R4.4月)
3 回 目 接 種 済 者 数	60歳以上	1,461	26,117	207,335	140,700	24,181
	60歳以上累計	1,461	27,578	234,913	375,613	399,794
	(60歳未満)	(7,261)	(26,606)	(31,003)	(144,837)	(135,380)
	(60歳未満累計)	(7,261)	(33,867)	(64,870)	(209,707)	(345,087)

4回目ワクチン確保量

ファイザー	135,720 回分
モデルナ	640,920 回分
計	776,640 回分

4. ワクチン接種の副反応

副反応疑い報告数

○ワクチン接種は、体内に異物を投与し免疫反応を誘導し、感染症に対する免疫を付与すること目的として行われるため、効果とともに、副反応が生じうる。

○本県の医療機関から、独立行政法人医薬品医療機器総合機構(PMDA)に『新型コロナワクチンの接種後の副反応疑い』として報告がなされたものとして、厚生労働省から県に情報提供があったものを集計。

○ワクチン接種後には、接種と因果関係のない偶発的な事象も生じるが、因果関係が不明な場合も含めて、副反応を疑う事例として広く収集し、評価の対象としている。

令和4年5月29日現在

(人)	副反応疑い報告数			年代別	
		うち重篤		64歳以下	65歳以上
			うち死亡		
男性	85	41	20	60	25
女性	174	66	12	124	50
不明	0	0	0	0	0
合計	259	107	32	184	75

※死亡32例のうち、21例については、医療機関からはワクチン接種との因果関係が評価不能、10例は接種との関連ありと報告されている。1例は因果関係の記載なし。

健康被害救済制度件数

予防接種後に健康被害が生じた場合、その健康被害が接種を受けたことによるものであると厚生労働大臣が認定したときは、予防接種法に基づく救済(医療費・障害年金等の給付)が受けられる。

令和4年5月30日現在

進達件数 (件)	状況内訳	
	認定	審議待ち
38	11	27

※市町健康被害調査委員会等を経て、本県から厚生労働省へ進達した件数

専門相談窓口 相談件数

医療機関からのワクチンに関する専門的な問い合わせや、県民からのワクチンの副反応、効果等について、市町での対応が困難な相談に対応するための窓口を設置

令和3年3月1日～令和4年5月29日

総件数 (件)	内容内訳				
	接種後の副反応の相談	接種前の副反応の心配	副反応以外の医療に係る相談	その他	
日中	34,367	10,846	4,841	3,887	14,793
夜間	6,484	4,523	338	782	841
合計	40,851	15,317	5,175	4,669	15,634

※1 日中:午前9時から午後6時まで、夜間:午後6時から午前9時まで

※2 その他:当窓口で本来対応すべき内容ではないワクチン接種に関する苦情や接種の予約など

「今こそ滋賀を旅しよう！第6弾」について

- 対象期間：4月15日(金)から6月30日(木)の宿泊旅行が対象
- 対象者：4月15日～ 滋賀県民を対象に開始
5月9日～ 福井県民・岐阜県民・和歌山県民の方を対象に追加
5月13日～ 三重県民・奈良県民の方を対象に追加
6月1日～ 京都府民・大阪府民・兵庫県民の方を対象に追加
- 販売数量：6月1日(水)0:00時点 32,698人泊(最大100,000人泊)
- 宿泊施設：滋賀県内193の旅館・ホテル
- 周遊施設：滋賀県内673の観光施設
- 内容：宿泊プラン代金に応じて宿泊補助と周遊クーポン提供を実施

宿泊プラン代金 (実質補助額)	コンビニ券 ※事前に購入	宿泊補助 (割引額)	周遊クーポン
10,000円以上 (実質 7000円補助)	1,000円	6,000円	2,000円
4,000円～9,999円 (実質 4,000円補助)	1,000円	3,000円	2,000円

- 利用条件：「3回のワクチン接種歴」または「検査結果の陰性の確認」の提示が条件
滋賀県民の滋賀県内の宿泊旅行に係る「ワクチン接種歴」は「2回」でも可能。
- 事業HP：<http://www.pref.shiga.lg.jp/ippan/shigotosangyou/kanko/317848.html>

【参考】滋賀県民が利用可能な隣接府県等のキャンペーンについて

対象期間は、いずれも6月30日まで。
詳しくは、各隣接府県等の事業HPをご確認ください。

- ・ 福井県：ふくいdeお得キャンペーン
- ・ 岐阜県：「ほっと一息、ぎふの旅」キャンペーン
- ・ 三重県：みえ得トラベルクーポン
- ・ 京都府：きょうと魅力再発見旅プロジェクト
- ・ 大阪府：大阪いらっしやいキャンペーン2022
- ・ 兵庫県：ひょうごを旅しようキャンペーン+ (プラス)
- ・ 和歌山県：わかやまりフレッシュプランS

地域ブロックの範囲

北海道・東北	北海道、青森、岩手、宮城、秋田、山形、福島
関東	茨城、栃木、群馬、埼玉、千葉、東京、神奈川、山梨
北陸信越・中部	新潟、富山、石川、長野、福井、岐阜、静岡、愛知、三重
近畿	滋賀、京都、大阪、兵庫、奈良、和歌山
中国・四国	鳥取、島根、岡山、広島、山口、徳島、香川、愛媛、高知
九州・沖縄	福岡、佐賀、長崎、熊本、大分、宮崎、鹿児島、沖縄

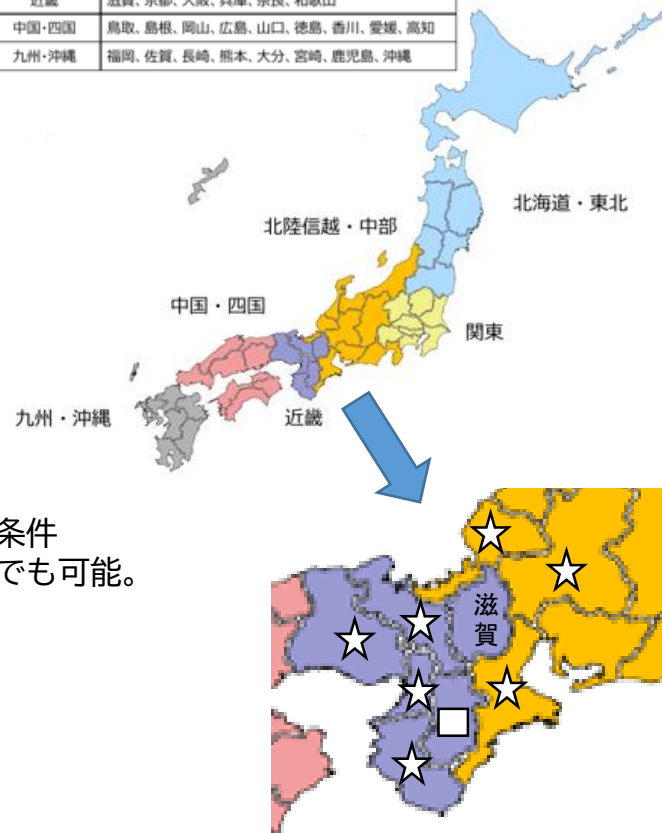

☆ 本県が対象範囲として拡大可能な隣接府県・同一地域ブロックの府県は全て拡大済

□ 奈良県とは、一方通行(奈良県→滋賀県の誘客のみ)で割引実施