

# 感染症週報

滋賀県感染症情報センター

## ■ 総評(Review)

### ■ 警報 注意報等

発令ありませんでした。

| ■全数 | 疾患          | 診断週 | 届出保健所 | 年齢    | 性別 | その他       |
|-----|-------------|-----|-------|-------|----|-----------|
|     | 結核          | 42週 | 大津市   | 80代   | 女性 | 肺結核       |
|     | 結核          | 42週 | 東近江   | 40代   | 男性 | 肺結核       |
|     | 腸管出血性大腸菌感染症 | 42週 | 大津市   | 10歳未満 | 男性 | O157 VT2  |
|     | 後天性免疫不全症候群  | 42週 | 彦根    | 40代   | 男性 | 無症候性キャリア  |
|     | 梅毒          | 42週 | 大津市   | 70代   | 男性 | 早期顕症Ⅱ期    |
|     | 梅毒          | 41週 | 大津市   | 70代   | 男性 | 無症状病原体保有者 |

### ■ インフルエンザ

届出ありませんでした。

### ■ 小児科定点把握疾患 基幹定点把握疾患 眼科定点把握疾患

ヘルパンギーナは、例年と比べて多く報告されています。

### ■ 新型コロナウイルス感染症(10/18-10/24の発生動向より)

■本県の今週の新規陽性者数(35人)は、先週(25人)と比較し、1.4倍となりました。増加数は少ないものの先週の同じ曜日の新規陽性者数を上回った日が出てきており、大きく増加しないか注意して感染動向を見ていく必要があります。

■ステージ判断指標は、直近1週間における人口10万人当たりの新規陽性者数が10月12日に1.8人とステージⅠの水準(2.0人)となってから、直近の1週間は「2.0」台で推移しています。その他の指標は、感染経路不明割合(ステージⅡ)以外はステージⅠの水準で推移しています。

■他府県の状況を見ると減少傾向にありますが、新型コロナウイルス感染症対策アドバイザーボードでは、緊急事態措置等の解除後、多くの地域で夜間の滞留人口の増加が続き、感染者数の減少速度鈍化や下げ止まりが懸念されています。

■本県では、今週、飲食店でのクラスターが確認されました。リバウンドを起こさないためにも、改めて基本的な感染対策の徹底をお願いします。基本的な感染対策として、普段からの手洗い、会話時のマスク着用、換気や密の回避などの対策を継続してください。また、「いつも一緒にいない方」との面会や会食時は、特に対策が緩まないように注意してください。

■学校、事業所や医療機関等においては、第4波および第5波の流行が始まった直後に新規患者数が急増したことを念頭に、10月は、対策の確認、業務継続計画および物資の在庫など次の流行に備えるための確認を行ってください。

## 全数把握感染症

## NOTIFIABLE DISEASES

滋賀県・過去5週の平均値に対する報告数の増減

Comparison with the average number of cases in the past 5 weeks in Shiga

| 疾病名<br>Diseases  | 37週<br>37th | 38週<br>38th | 39週<br>39th | 40週<br>40th | 41週<br>41st | 42週<br>42nd | 平均<br>Avg. | 対平均<br>42nd-Avg. | 対前週<br>42nd-41st | 累積<br>Cum 2021 |
|--|-------------|-------------|-------------|-------------|-------------|-------------|------------|------------------|------------------|----------------|
| 結核<br>Tuberculosis   | 3           | 1           | 4           | 1           | 6           | 2           | 3.00       | -1.00            | -4               | 147            |
| 腸管出血性大腸菌感染症<br>EHEC infection                                  | 0           | 0           | 5           | 2           | 1           | 1           | 1.60       | -0.60            | 0                | 65             |
| E型肝炎<br>Hepatitis E  | 0           | 0           | 0           | 0           | 0           | 0           | 0.00       | 0.00             | 0                | 1              |
| オウム病<br>Psittacosis  | 0           | 0           | 0           | 0           | 0           | 0           | 0.00       | 0.00             | 0                | 2              |
| 重症熱性血小板減少症候群<br>SFTS   | 0           | 0           | 1           | 0           | 0           | 0           | 0.20       | -0.20            | 0                | 1              |
| つつが虫病<br>Scrub typhus (Tsutsugamushi disease)                  | 0           | 0           | 0           | 0           | 0           | 0           | 0.00       | 0.00             | 0                | 1              |
| レジオネラ症<br>Legionellosis  | 1           | 1           | 0           | 2           | 0           | 0           | 0.80       | -0.80            | 0                | 26             |
| アメーバ赤痢<br>Amebiasis  | 0           | 0           | 0           | 0           | 0           | 0           | 0.00       | 0.00             | 0                | 4              |
| ウイルス性肝炎 <sup>*3</sup><br>Viral hepatitis (non-A and non-E)     | 0           | 0           | 0           | 0           | 0           | 0           | 0.00       | 0.00             | 0                | 2              |
| カルバペネム耐性腸内細菌感染症<br>CRE infection                               | 0           | 0           | 0           | 0           | 0           | 0           | 0.00       | 0.00             | 0                | 18             |
| 急性脳炎 <sup>*4</sup><br>Acute encephalitis(excluding JE and WNE) | 0           | 0           | 0           | 0           | 0           | 0           | 0.00       | 0.00             | 0                | 1              |
| 劇症型溶血性レンサ球菌感染症<br>Severe invasive streptococcal infections     | 0           | 0           | 0           | 1           | 0           | 0           | 0.20       | -0.20            | 0                | 11             |
| 後天性免疫不全症候群<br>HIV/AIDS   | 0           | 1           | 0           | 0           | 0           | 1           | 0.20       | 0.80             | 1                | 7              |
| 侵襲性インフルエンザ菌感染症<br>I nvasive H. influenzae infection            | 0           | 0           | 0           | 0           | 0           | 0           | 0.00       | 0.00             | 0                | 1              |
| 侵襲性肺炎球菌感染症<br>I nvasive S. pneumoniae infection                | 0           | 0           | 1           | 0           | 0           | 0           | 0.20       | -0.20            | 0                | 11             |
| 水痘(入院例)<br>Varicella (limited to hospitalized case)            | 0           | 0           | 0           | 0           | 0           | 0           | 0.00       | 0.00             | 0                | 6              |
| 梅毒<br>Syphilis   | 0           | 1           | 0           | 1           | 1           | 1           | 0.60       | 0.40             | 0                | 30             |
| 百日咳<br>Pertussis   | 0           | 0           | 0           | 0           | 0           | 0           | 0.00       | 0.00             | 0                | 8              |
| 麻疹<br>Measles  | 0           | 0           | 0           | 0           | 0           | 0           | 0.00       | 0.00             | 0                | 1              |

<sup>\*1</sup> 重症急性呼吸器症候群(病原体がベータコロナウイルス属SARSコロナウイルスであるものに限る。)  
Severe Acute Respiratory Syndrome(SARS)

<sup>\*2</sup> 中東呼吸器症候群(病原体がベータコロナウイルス属MERSコロナウイルスであるものに限る。)  
Middle East Respiratory Syndrome (MERS)

<sup>\*3</sup> ウイルス性肝炎(E型肝炎及びA型肝炎を除く。)  
Viral hepatitis(excluding hepatitis A and E)

<sup>\*4</sup> 急性脳炎(ウエストナイル脳炎、西部ウマ脳炎、ダニ媒介脳炎、東部ウマ脳炎、日本脳炎、ペネズエラウマ脳炎及びリフトバレー熱を除く。)  
Acute encephalitis(excluding JE and WNE)

■ **定点把握感染症(週単位報告)**  
**SENTINEL-REPORTING DISEASES (Weekly)**

滋賀県・過去5週の平均値に対する定点当たり報告数の増減

Comparison with the average number of cases per sentinels in the past 5 weeks(Shiga)

| 疾病名<br>Diseases  | 37週<br>37th | 38週<br>38th | 39週<br>39th | 40週<br>40th | 41週<br>41st | 42週<br>42nd | 平均<br>Avg. | 対平均<br>42nd-Avg. | 対前週<br>42nd-41st |
|--|-------------|-------------|-------------|-------------|-------------|-------------|------------|------------------|------------------|
| インフルエンザ <sup>5</sup><br>Influenza                                | 0.00        | 0.00        | 0.00        | 0.00        | 0.00        | 0.00        | 0.00       | 0.00             | 0.00             |
| R Sウイルス感染症<br>Respiratory syncytial virus infection              | 0.28        | 0.08        | 0.14        | 0.00        | 0.03        | 0.06        | 0.11       | -0.05            | 0.03             |
| 咽頭結膜熱<br>Pharyngoconjunctival fever                              | 0.03        | 0.03        | 0.08        | 0.00        | 0.06        | 0.08        | 0.04       | 0.04             | 0.03             |
| A群溶血性レンサ球菌咽頭炎<br>Group A streptococcal pharyngitis               | 0.47        | 0.83        | 0.31        | 0.50        | 0.31        | 0.42        | 0.48       | -0.07            | 0.11             |
| 感染性胃腸炎<br>Infectious gastroenteritis                             | 1.81        | 1.61        | 1.81        | 1.47        | 1.78        | 1.36        | 1.69       | -0.33            | -0.42            |
| 水痘<br>Chickenpox   | 0.17        | 0.11        | 0.17        | 0.19        | 0.11        | 0.00        | 0.15       | -0.15            | -0.11            |
| 手足口病<br>Hand, foot and mouth disease                             | 0.53        | 0.78        | 0.28        | 0.67        | 0.67        | 0.72        | 0.58       | 0.14             | 0.06             |
| 伝染性紅斑<br>Erythema infection                                      | 0.00        | 0.00        | 0.00        | 0.00        | 0.03        | 0.03        | 0.01       | 0.02             | 0.00             |
| 突発性発しん<br>Exanthem subitum                                       | 0.25        | 0.17        | 0.33        | 0.22        | 0.17        | 0.28        | 0.23       | 0.05             | 0.11             |
| ヘルパンギーナ<br>Herpangina  | 2.25        | 1.42        | 2.00        | 2.06        | 1.67        | 1.39        | 1.88       | -0.49            | -0.28            |
| 流行性耳下腺炎<br>Mumps   | 0.17        | 0.03        | 0.08        | 0.00        | 0.06        | 0.03        | 0.07       | -0.04            | -0.03            |
| 急性出血性結膜炎<br>Acute hemorrhagic conjunctivitis                     | 0.00        | 0.00        | 0.00        | 0.00        | 0.00        | 0.00        | 0.00       | 0.00             | 0.00             |
| 流行性角結膜炎<br>Epidemic keratoconjunctivitis                         | 0.00        | 0.00        | 0.00        | 0.00        | 0.00        | 0.25        | 0.00       | 0.25             | 0.25             |
| 感染性胃腸炎(ロタウイルス)<br>Infectious gastroenteritis (only by Rotavirus) | 0.00        | 0.00        | 0.00        | 0.00        | 0.00        | 0.00        | 0.00       | 0.00             | 0.00             |
| クラミジア肺炎<br>Chlamydial pneumonia                                  | 0.00        | 0.00        | 0.00        | 0.00        | 0.00        | 0.00        | 0.00       | 0.00             | 0.00             |
| 細菌性髄膜炎<br>Bacterial meningitis                                   | 0.00        | 0.00        | 0.00        | 0.14        | 0.00        | 0.00        | 0.03       | -0.03            | 0.00             |
| マイコプラズマ肺炎<br>Mycoplasma pneumonia                                | 0.00        | 0.00        | 0.00        | 0.00        | 0.00        | 0.00        | 0.00       | 0.00             | 0.00             |
| 無菌性髄膜炎<br>Aseptic meningitis                                     | 0.00        | 0.00        | 0.00        | 0.00        | 0.00        | 0.00        | 0.00       | 0.00             | 0.00             |

<sup>5</sup> インフルエンザ(鳥インフルエンザ及び新型インフルエンザ等感染症を除く)  
Influenza

■ **42週のデータ (全数把握感染症)**

**42nd week data**

報告数・累積報告数、疾病・管内別

Number of cases and cumulative number of cases of diseases by area

|                   | エボラ出血熱<br>Ebola hemorrhagic fever |                | クリミア・コンゴ出血熱<br>Crimean-Congo hemorrhagic fever |                | 痘そう<br>Smallpox     |                | 南米出血熱<br>South American hemorrhagic fever |                | ペスト<br>Plague       |                | マールブルグ病<br>Marburg disease |                | ラッサ熱<br>Lassa fever |                | 急性灰白髄炎<br>Acute poliomyelitis |                |
|-------------------|-----------------------------------|----------------|--|----------------|---------------------|----------------|---|----------------|---------------------|----------------|----------------------------|----------------|---------------------|----------------|-------------------------------|----------------|
|                   | 報告数<br>Current week               | 累積<br>Cum 2021 | 報告数<br>Current week                            | 累積<br>Cum 2021 | 報告数<br>Current week | 累積<br>Cum 2021 | 報告数<br>Current week                       | 累積<br>Cum 2021 | 報告数<br>Current week | 累積<br>Cum 2021 | 報告数<br>Current week        | 累積<br>Cum 2021 | 報告数<br>Current week | 累積<br>Cum 2021 | 報告数<br>Current week           | 累積<br>Cum 2021 |
| 全国総数<br>Japan     | -                                 | -              | -  | -              | -                   | -              | -   | -              | -                   | -              | -                          | -              | -                   | -              | -                             | -              |
| 管内総数<br>Shiga     | -                                 | -              | -  | -              | -                   | -              | -   | -              | -                   | -              | -                          | -              | -                   | -              | -                             | -              |
| 大津市<br>Otsu       | -                                 | -              | -  | -              | -                   | -              | -   | -              | -                   | -              | -                          | -              | -                   | -              | -                             | -              |
| 草津<br>Kusatsu     | -                                 | -              | -  | -              | -                   | -              | -   | -              | -                   | -              | -                          | -              | -                   | -              | -                             | -              |
| 甲賀<br>Koka        | -                                 | -              | -  | -              | -                   | -              | -   | -              | -                   | -              | -                          | -              | -                   | -              | -                             | -              |
| 東近江<br>Higashiomi | -                                 | -              | -  | -              | -                   | -              | -   | -              | -                   | -              | -                          | -              | -                   | -              | -                             | -              |
| 彦根<br>Hikone      | -                                 | -              | -  | -              | -                   | -              | -   | -              | -                   | -              | -                          | -              | -                   | -              | -                             | -              |
| 長浜<br>Nagahama    | -                                 | -              | -  | -              | -                   | -              | -   | -              | -                   | -              | -                          | -              | -                   | -              | -                             | -              |
| 高島<br>Takashima   | -                                 | -              | -  | -              | -                   | -              | -   | -              | -                   | -              | -                          | -              | -                   | -              | -                             | -              |

報告数・累積報告数、疾病・管内別

Number of cases and cumulative number of cases of diseases by area

|                   | 結核<br>Tuberculosis     |                   | ジフテリア<br>Diphtheria    |                   | 重症急性呼吸器<br>症候群 <sup>1</sup><br>Severe Acute<br>Respiratory<br>Syndrome |                   | 中東呼吸器症候<br>群 <sup>2</sup><br>Middle East<br>Respiratory<br>Syndrome |                   | 鳥インフルエン<br>ザ(H5N1)<br>Avian influenza<br>H5N1 |                   | 鳥インフルエン<br>ザ(H7N9)<br>Avian Influenza<br>A(H7N9) |                   | コレラ<br>Cholera         |                   | 細菌性赤痢<br>Shigellosis   |                   |
|-------------------|------------------------|-------------------|------------------------|-------------------|--|-------------------|---|-------------------|---|-------------------|--|-------------------|------------------------|-------------------|------------------------|-------------------|
|                   | 報告数<br>Current<br>week | 累積<br>Cum<br>2021 | 報告数<br>Current<br>week | 累積<br>Cum<br>2021 | 報告数<br>Current<br>week   | 累積<br>Cum<br>2021 | 報告数<br>Current<br>week  | 累積<br>Cum<br>2021 | 報告数<br>Current<br>week                        | 累積<br>Cum<br>2021 | 報告数<br>Current<br>week                           | 累積<br>Cum<br>2021 | 報告数<br>Current<br>week | 累積<br>Cum<br>2021 | 報告数<br>Current<br>week | 累積<br>Cum<br>2021 |
| 全国総数<br>Japan     | 221                    | 12638             | -                      | -                 | -  | -                 | -   | -                 | -   | -                 | -  | -                 | -                      | -                 | -                      | 6                 |
| 管内総数<br>Shiga     | 2                      | 147               | -                      | -                 | -  | -                 | -   | -                 | -   | -                 | -  | -                 | -                      | -                 | -                      | -                 |
| 大津市<br>Otsu       | 1                      | 45                | -                      | -                 | -  | -                 | -   | -                 | -   | -                 | -  | -                 | -                      | -                 | -                      | -                 |
| 草津<br>Kusatsu     | -                      | 34                | -                      | -                 | -  | -                 | -   | -                 | -   | -                 | -  | -                 | -                      | -                 | -                      | -                 |
| 甲賀<br>Koka        | -                      | 21                | -                      | -                 | -  | -                 | -   | -                 | -   | -                 | -  | -                 | -                      | -                 | -                      | -                 |
| 東近江<br>Higashiomi | 1                      | 17                | -                      | -                 | -  | -                 | -   | -                 | -   | -                 | -  | -                 | -                      | -                 | -                      | -                 |
| 彦根<br>Hikone      | -                      | 18                | -                      | -                 | -  | -                 | -   | -                 | -   | -                 | -  | -                 | -                      | -                 | -                      | -                 |
| 長浜<br>Nagahama    | -                      | 10                | -                      | -                 | -  | -                 | -   | -                 | -   | -                 | -  | -                 | -                      | -                 | -                      | -                 |
| 高島<br>Takashima   | -                      | 2                 | -                      | -                 | -  | -                 | -   | -                 | -   | -                 | -  | -                 | -                      | -                 | -                      | -                 |

報告数・累積報告数, 疾病・管内別

Number of cases and cumulative number of cases of diseases by area

|                   | 腸管出血性大腸菌感染症<br>EHEC infection |                | 腸チフス<br>Typhoid fever |                | パラチフス<br>Paratyphoid fever |                | E型肝炎<br>Hepatitis E |                | ウエストナイル熱<br>West Nile fever |                | A型肝炎<br>Hepatitis A |                | エキノкокクス症<br>Echinococcosis |                | 黄熱<br>Yellow fever  |                |
|-------------------|-------------------------------|----------------|-----------------------|----------------|----------------------------|----------------|---------------------|----------------|-----------------------------|----------------|---------------------|----------------|-----------------------------|----------------|---------------------|----------------|
|                   | 報告数<br>Current week           | 累積<br>Cum 2021 | 報告数<br>Current week   | 累積<br>Cum 2021 | 報告数<br>Current week        | 累積<br>Cum 2021 | 報告数<br>Current week | 累積<br>Cum 2021 | 報告数<br>Current week         | 累積<br>Cum 2021 | 報告数<br>Current week | 累積<br>Cum 2021 | 報告数<br>Current week         | 累積<br>Cum 2021 | 報告数<br>Current week | 累積<br>Cum 2021 |
| 全国総数<br>Japan     | 72                            | 2651           | -                     | 1              | -                          | -              | 5                   | 355            | -                           | -              | 3                   | 62             | -                           | 22             | -                   | -              |
| 管内総数<br>Shiga     | 1                             | 63             | -                     | -              | -                          | -              | -                   | 1              | -                           | -              | -                   | -              | -                           | -              | -                   | -              |
| 大津市<br>Otsu       | 1                             | 13             | -                     | -              | -                          | -              | -                   | -              | -                           | -              | -                   | -              | -                           | -              | -                   | -              |
| 草津<br>Kusatsu     | -                             | 13             | -                     | -              | -                          | -              | -                   | -              | -                           | -              | -                   | -              | -                           | -              | -                   | -              |
| 甲賀<br>Koka        | -                             | 4              | -                     | -              | -                          | -              | -                   | -              | -                           | -              | -                   | -              | -                           | -              | -                   | -              |
| 東近江<br>Higashiomi | -                             | 15             | -                     | -              | -                          | -              | -                   | 1              | -                           | -              | -                   | -              | -                           | -              | -                   | -              |
| 彦根<br>Hikone      | -                             | 13             | -                     | -              | -                          | -              | -                   | -              | -                           | -              | -                   | -              | -                           | -              | -                   | -              |
| 長浜<br>Nagahama    | -                             | 3              | -                     | -              | -                          | -              | -                   | -              | -                           | -              | -                   | -              | -                           | -              | -                   | -              |
| 高島<br>Takashima   | -                             | 4              | -                     | -              | -                          | -              | -                   | -              | -                           | -              | -                   | -              | -                           | -              | -                   | -              |

報告数・累積報告数、疾病・管内別

Number of cases and cumulative number of cases of diseases by area

|                   | オウム病<br>Psittacosis |                | オムスク出血熱<br>Omsk hemorrhagic fever |                | 回帰熱<br>Relapsing fever |                | キャサナル森林病<br>Kyasanur forest disease |                | Q熱<br>Q fever       |                | 狂犬病<br>Rabies       |                | コクシジオイデス症<br>Coccidioidomycosis |                | サル痘<br>Monkeypox    |                |
|-------------------|---------------------|----------------|-----------------------------------|----------------|------------------------|----------------|-------------------------------------|----------------|---------------------|----------------|---------------------|----------------|---------------------------------|----------------|---------------------|----------------|
|                   | 報告数<br>Current week | 累積<br>Cum 2021 | 報告数<br>Current week               | 累積<br>Cum 2021 | 報告数<br>Current week    | 累積<br>Cum 2021 | 報告数<br>Current week                 | 累積<br>Cum 2021 | 報告数<br>Current week | 累積<br>Cum 2021 | 報告数<br>Current week | 累積<br>Cum 2021 | 報告数<br>Current week             | 累積<br>Cum 2021 | 報告数<br>Current week | 累積<br>Cum 2021 |
| 全国総数<br>Japan     | -                   | 8              | -                                 | -              | -                      | 6              | -                                   | -              | -                   | 1              | -                   | -              | -                               | -              | -                   | -              |
| 管内総数<br>Shiga     | -                   | 2              | -                                 | -              | -                      | -              | -                                   | -              | -                   | -              | -                   | -              | -                               | -              | -                   | -              |
| 大津市<br>Otsu       | -                   | -              | -                                 | -              | -                      | -              | -                                   | -              | -                   | -              | -                   | -              | -                               | -              | -                   | -              |
| 草津<br>Kusatsu     | -                   | -              | -                                 | -              | -                      | -              | -                                   | -              | -                   | -              | -                   | -              | -                               | -              | -                   | -              |
| 甲賀<br>Koka        | -                   | -              | -                                 | -              | -                      | -              | -                                   | -              | -                   | -              | -                   | -              | -                               | -              | -                   | -              |
| 東近江<br>Higashiomi | -                   | 2              | -                                 | -              | -                      | -              | -                                   | -              | -                   | -              | -                   | -              | -                               | -              | -                   | -              |
| 彦根<br>Hikone      | -                   | -              | -                                 | -              | -                      | -              | -                                   | -              | -                   | -              | -                   | -              | -                               | -              | -                   | -              |
| 長浜<br>Nagahama    | -                   | -              | -                                 | -              | -                      | -              | -                                   | -              | -                   | -              | -                   | -              | -                               | -              | -                   | -              |
| 高島<br>Takashima   | -                   | -              | -                                 | -              | -                      | -              | -                                   | -              | -                   | -              | -                   | -              | -                               | -              | -                   | -              |

## 報告数・累積報告数、疾病・管内別

## Number of cases and cumulative number of cases of diseases by area

|                   | ジカウイルス感染症<br>Zika virus infection |                | 重症熱性血小板減少症候群<br>SFTS |                | 腎症候性出血熱<br>Hemorrhagic fever with renal syndrome |                | 西部ウマ脳炎<br>Western equine encephalitis |                | ダニ媒介脳炎<br>Tick-borne encephalitis |                | 炭疽<br>Anthrax       |                | チクングニア熱<br>Chikungunya fever |                | つつが虫病<br>Scrub typhus (Tsutsugamushi disease) |                |
|-------------------|-----------------------------------|----------------|----------------------|----------------|--|----------------|---------------------------------------|----------------|-----------------------------------|----------------|---------------------|----------------|------------------------------|----------------|---|----------------|
|                   | 報告数<br>Current week               | 累積<br>Cum 2021 | 報告数<br>Current week  | 累積<br>Cum 2021 | 報告数<br>Current week                              | 累積<br>Cum 2021 | 報告数<br>Current week                   | 累積<br>Cum 2021 | 報告数<br>Current week               | 累積<br>Cum 2021 | 報告数<br>Current week | 累積<br>Cum 2021 | 報告数<br>Current week          | 累積<br>Cum 2021 | 報告数<br>Current week                           | 累積<br>Cum 2021 |
| 全国総数<br>Japan     | -                                 | -              | 2                    | 102            | -  | -              | -                                     | -              | -                                 | -              | -                   | -              | -                            | -              | 4   | 147            |
| 管内総数<br>Shiga     | -                                 | -              | -                    | 1              | -  | -              | -                                     | -              | -                                 | -              | -                   | -              | -                            | -              | -   | 1              |
| 大津市<br>Otsu       | -                                 | -              | -                    | 1              | -  | -              | -                                     | -              | -                                 | -              | -                   | -              | -                            | -              | -   | -              |
| 草津<br>Kusatsu     | -                                 | -              | -                    | -              | -  | -              | -                                     | -              | -                                 | -              | -                   | -              | -                            | -              | -   | -              |
| 甲賀<br>Koka        | -                                 | -              | -                    | -              | -  | -              | -                                     | -              | -                                 | -              | -                   | -              | -                            | -              | -   | -              |
| 東近江<br>Higashiomi | -                                 | -              | -                    | -              | -  | -              | -                                     | -              | -                                 | -              | -                   | -              | -                            | -              | -   | -              |
| 彦根<br>Hikone      | -                                 | -              | -                    | -              | -  | -              | -                                     | -              | -                                 | -              | -                   | -              | -                            | -              | -   | -              |
| 長浜<br>Nagahama    | -                                 | -              | -                    | -              | -  | -              | -                                     | -              | -                                 | -              | -                   | -              | -                            | -              | -   | -              |
| 高島<br>Takashima   | -                                 | -              | -                    | -              | -  | -              | -                                     | -              | -                                 | -              | -                   | -              | -                            | -              | -   | 1              |



報告数・累積報告数, 疾病・管内別

Number of cases and cumulative number of cases of diseases by area

|                   | デング熱<br>Dengue fever |                | 東部ウマ脳炎<br>Eastern equine encephalitis |                | 鳥インフルエンザ(H5N1を除く)<br>Avian influenza (excluding H5N1) |                | ニパウイルス感染症<br>Nipah virus infection |                | 日本紅斑熱<br>Japanese spotted fever |                | 日本脳炎<br>Japanese encephalitis |                | ハンタウイルス肺症候群<br>Hantavirus pulmonary syndrome |                | Bウイルス病<br>Herpes B virus infection |                |
|-------------------|----------------------|----------------|---------------------------------------|----------------|---|----------------|------------------------------------|----------------|---------------------------------|----------------|-------------------------------|----------------|--|----------------|------------------------------------|----------------|
|                   | 報告数<br>Current week  | 累積<br>Cum 2021 | 報告数<br>Current week                   | 累積<br>Cum 2021 | 報告数<br>Current week                                   | 累積<br>Cum 2021 | 報告数<br>Current week                | 累積<br>Cum 2021 | 報告数<br>Current week             | 累積<br>Cum 2021 | 報告数<br>Current week           | 累積<br>Cum 2021 | 報告数<br>Current week                          | 累積<br>Cum 2021 | 報告数<br>Current week                | 累積<br>Cum 2021 |
| 全国総数<br>Japan     | -                    | 5              | -                                     | -              | -   | -              | -                                  | -              | 19                              | 405            | -                             | 2              | -  | -              | -                                  | -              |
| 管内総数<br>Shiga     | -                    | -              | -                                     | -              | -   | -              | -                                  | -              | -                               | -              | -                             | -              | -  | -              | -                                  | -              |
| 大津市<br>Otsu       | -                    | -              | -                                     | -              | -   | -              | -                                  | -              | -                               | -              | -                             | -              | -  | -              | -                                  | -              |
| 草津<br>Kusatsu     | -                    | -              | -                                     | -              | -   | -              | -                                  | -              | -                               | -              | -                             | -              | -  | -              | -                                  | -              |
| 甲賀<br>Koka        | -                    | -              | -                                     | -              | -   | -              | -                                  | -              | -                               | -              | -                             | -              | -  | -              | -                                  | -              |
| 東近江<br>Higashiomi | -                    | -              | -                                     | -              | -   | -              | -                                  | -              | -                               | -              | -                             | -              | -  | -              | -                                  | -              |
| 彦根<br>Hikone      | -                    | -              | -                                     | -              | -   | -              | -                                  | -              | -                               | -              | -                             | -              | -  | -              | -                                  | -              |
| 長浜<br>Nagahama    | -                    | -              | -                                     | -              | -   | -              | -                                  | -              | -                               | -              | -                             | -              | -  | -              | -                                  | -              |
| 高島<br>Takashima   | -                    | -              | -                                     | -              | -   | -              | -                                  | -              | -                               | -              | -                             | -              | -  | -              | -                                  | -              |

報告数・累積報告数、疾病・管内別

Number of cases and cumulative number of cases of diseases by area

|                   | 鼻疽<br>Glanders         |                   | ブルセラ症<br>Brucellosis   |                   | ベネズエラウマ<br>脳炎<br>Venezuelan equine<br>encephalitis |                   | ヘンドラウイル<br>ス感染症<br>Hendra virus<br>infection |                   | 発しんチフス<br>Epidemic typhus |                   | ボツリヌス症<br>Botulism     |                   | マラリア<br>Malaria        |                   | 野兔病<br>Tularemia       |                   |
|-------------------|------------------------|-------------------|------------------------|-------------------|--|-------------------|--|-------------------|---------------------------|-------------------|------------------------|-------------------|------------------------|-------------------|------------------------|-------------------|
|                   | 報告数<br>Current<br>week | 累積<br>Cum<br>2021 | 報告数<br>Current<br>week | 累積<br>Cum<br>2021 | 報告数<br>Current<br>week                             | 累積<br>Cum<br>2021 | 報告数<br>Current<br>week                       | 累積<br>Cum<br>2021 | 報告数<br>Current<br>week    | 累積<br>Cum<br>2021 | 報告数<br>Current<br>week | 累積<br>Cum<br>2021 | 報告数<br>Current<br>week | 累積<br>Cum<br>2021 | 報告数<br>Current<br>week | 累積<br>Cum<br>2021 |
| 全国総数<br>Japan     | -                      | -                 | -                      | 1                 | -  | -                 | -  | -                 | -                         | -                 | -                      | 5                 | -                      | 20                | -                      | -                 |
| 管内総数<br>Shiga     | -                      | -                 | -                      | -                 | -  | -                 | -  | -                 | -                         | -                 | -                      | -                 | -                      | -                 | -                      | -                 |
| 大津市<br>Otsu       | -                      | -                 | -                      | -                 | -  | -                 | -  | -                 | -                         | -                 | -                      | -                 | -                      | -                 | -                      | -                 |
| 草津<br>Kusatsu     | -                      | -                 | -                      | -                 | -  | -                 | -  | -                 | -                         | -                 | -                      | -                 | -                      | -                 | -                      | -                 |
| 甲賀<br>Koka        | -                      | -                 | -                      | -                 | -  | -                 | -  | -                 | -                         | -                 | -                      | -                 | -                      | -                 | -                      | -                 |
| 東近江<br>Higashiomi | -                      | -                 | -                      | -                 | -  | -                 | -  | -                 | -                         | -                 | -                      | -                 | -                      | -                 | -                      | -                 |
| 彦根<br>Hikone      | -                      | -                 | -                      | -                 | -  | -                 | -  | -                 | -                         | -                 | -                      | -                 | -                      | -                 | -                      | -                 |
| 長浜<br>Nagahama    | -                      | -                 | -                      | -                 | -  | -                 | -  | -                 | -                         | -                 | -                      | -                 | -                      | -                 | -                      | -                 |
| 高島<br>Takashima   | -                      | -                 | -                      | -                 | -  | -                 | -  | -                 | -                         | -                 | -                      | -                 | -                      | -                 | -                      | -                 |

## 報告数・累積報告数、疾病・管内別

Number of cases and cumulative number of cases of diseases by area

|                   | ライム病<br>Lyme disease   |                   | リッサウイルス<br>感染症<br>Lyssavirus<br>infection (excluding<br>rabies) |                   | リフトバレー熱<br>Rift valley fever |                   | 類鼻疽<br>Meliodosis      |                   | レジオネラ症<br>Legionellosis |                   | レプトスピラ症<br>Leptospirosis |                   | ロッキー山紅斑<br>熱<br>Rocky mountain<br>spotted fever |                   | アメーバ赤痢<br>Amebiasis    |                   |
|-------------------|------------------------|-------------------|---|-------------------|------------------------------|-------------------|------------------------|-------------------|-------------------------|-------------------|--------------------------|-------------------|---|-------------------|------------------------|-------------------|
|                   | 報告数<br>Current<br>week | 累積<br>Cum<br>2021 | 報告数<br>Current<br>week  | 累積<br>Cum<br>2021 | 報告数<br>Current<br>week       | 累積<br>Cum<br>2021 | 報告数<br>Current<br>week | 累積<br>Cum<br>2021 | 報告数<br>Current<br>week  | 累積<br>Cum<br>2021 | 報告数<br>Current<br>week   | 累積<br>Cum<br>2021 | 報告数<br>Current<br>week                          | 累積<br>Cum<br>2021 | 報告数<br>Current<br>week | 累積<br>Cum<br>2021 |
| 全国総数<br>Japan     | -                      | 19                | -   | -                 | -                            | -                 | -                      | -                 | 46                      | 1665              | -                        | 26                | -   | -                 | 5                      | 430               |
| 管内総数<br>Shiga     | -                      | -                 | -   | -                 | -                            | -                 | -                      | -                 | -                       | 26                | -                        | -                 | -   | -                 | -                      | 4                 |
| 大津市<br>Otsu       | -                      | -                 | -   | -                 | -                            | -                 | -                      | -                 | -                       | 4                 | -                        | -                 | -   | -                 | -                      | 2                 |
| 草津<br>Kusatsu     | -                      | -                 | -   | -                 | -                            | -                 | -                      | -                 | -                       | 9                 | -                        | -                 | -   | -                 | -                      | 2                 |
| 甲賀<br>Koka        | -                      | -                 | -   | -                 | -                            | -                 | -                      | -                 | -                       | 1                 | -                        | -                 | -   | -                 | -                      | -                 |
| 東近江<br>Higashiomi | -                      | -                 | -   | -                 | -                            | -                 | -                      | -                 | -                       | 5                 | -                        | -                 | -   | -                 | -                      | -                 |
| 彦根<br>Hikone      | -                      | -                 | -   | -                 | -                            | -                 | -                      | -                 | -                       | 4                 | -                        | -                 | -   | -                 | -                      | -                 |
| 長浜<br>Nagahama    | -                      | -                 | -   | -                 | -                            | -                 | -                      | -                 | -                       | 3                 | -                        | -                 | -   | -                 | -                      | -                 |
| 高島<br>Takashima   | -                      | -                 | -   | -                 | -                            | -                 | -                      | -                 | -                       | -                 | -                        | -                 | -   | -                 | -                      | -                 |

## 報告数・累積報告数、疾病・管内別

Number of cases and cumulative number of cases of diseases by area

|                   | ウイルス性肝炎 <sup>3</sup><br>Viral hepatitis<br>(non-A and non-E) |                   | カルバペネム耐<br>性腸内細菌感染<br>症<br>CRE infection |                   | 急性弛緩性麻痺<br>AFP (excluding<br>Acute<br>poliomyelitis) |                   | 急性脳炎 <sup>4</sup><br>Acute<br>encephalitis(exclud<br>ing JE and WNE) |                   | クリプトスポリ<br>ジウム症<br>Cryptosporidiosis |                   | クロイツフェル<br>ト・ヤコブ病<br>Creutzfeldt-Jakob<br>disease |                   | 劇症型溶血性レ<br>ンサ球菌感染症<br>Severe invasive<br>streptococcal<br>infections |                   | 後天性免疫不全<br>症候群<br>HIV/AIDS |                   |
|-------------------|--|-------------------|--|-------------------|--|-------------------|--|-------------------|--------------------------------------|-------------------|---|-------------------|--|-------------------|----------------------------|-------------------|
|                   | 報告数<br>Current<br>week                                       | 累積<br>Cum<br>2021 | 報告数<br>Current<br>week                   | 累積<br>Cum<br>2021 | 報告数<br>Current<br>week                               | 累積<br>Cum<br>2021 | 報告数<br>Current<br>week   | 累積<br>Cum<br>2021 | 報告数<br>Current<br>week               | 累積<br>Cum<br>2021 | 報告数<br>Current<br>week                            | 累積<br>Cum<br>2021 | 報告数<br>Current<br>week   | 累積<br>Cum<br>2021 | 報告数<br>Current<br>week     | 累積<br>Cum<br>2021 |
| 全国総数<br>Japan     | -  | 157               | 25                                       | 1585              | 1  | 19                | 6  | 273               | -                                    | 5                 | 6   | 144               | 13   | 508               | 7                          | 828               |
| 管内総数<br>Shiga     | -  | 2                 | -  | 18                | -  | -                 | -  | 1                 | -                                    | -                 | -   | -                 | -  | 11                | 1                          | 7                 |
| 大津市<br>Otsu       | -  | 1                 | -  | 5                 | -  | -                 | -  | 1                 | -                                    | -                 | -   | -                 | -  | 5                 | -                          | 3                 |
| 草津<br>Kusatsu     | -  | 1                 | -  | 7                 | -  | -                 | -  | -                 | -                                    | -                 | -   | -                 | -  | 4                 | -                          | -                 |
| 甲賀<br>Koka        | -  | -                 | -  | 1                 | -  | -                 | -  | -                 | -                                    | -                 | -   | -                 | -  | -                 | -                          | 1                 |
| 東近江<br>Higashiomi | -  | -                 | -  | 5                 | -  | -                 | -  | -                 | -                                    | -                 | -   | -                 | -  | 1                 | -                          | 1                 |
| 彦根<br>Hikone      | -  | -                 | -  | -                 | -  | -                 | -  | -                 | -                                    | -                 | -   | -                 | -  | 1                 | 1                          | 1                 |
| 長浜<br>Nagahama    | -  | -                 | -  | -                 | -  | -                 | -  | -                 | -                                    | -                 | -   | -                 | -  | -                 | -                          | 1                 |
| 高島<br>Takashima   | -  | -                 | -  | -                 | -  | -                 | -  | -                 | -                                    | -                 | -   | -                 | -  | -                 | -                          | -                 |

報告数・累積報告数、疾病・管内別

Number of cases and cumulative number of cases of diseases by area

|                   | ジアルジア症<br>Giardiasis |                | 侵襲性インフルエンザ菌感染症<br>Invasive H. influenzae infection |                | 侵襲性髄膜炎菌感染症<br>Invasive meningococcal infection |                | 侵襲性肺炎球菌感染症<br>Invasive S. pneumoniae infection |                | 水痘（入院例）<br>Varicella (limited to hospitalized case) |                | 先天性風しん症候群<br>Congenital rubella syndrome |                | 梅毒<br>Syphilis      |                | 播種性クリプトコックス症<br>Disseminated cryptococcosis |                |
|-------------------|----------------------|----------------|--|----------------|--|----------------|--|----------------|---|----------------|--|----------------|---------------------|----------------|---|----------------|
|                   | 報告数<br>Current week  | 累積<br>Cum 2021 | 報告数<br>Current week                                | 累積<br>Cum 2021 | 報告数<br>Current week                            | 累積<br>Cum 2021 | 報告数<br>Current week                            | 累積<br>Cum 2021 | 報告数<br>Current week                                 | 累積<br>Cum 2021 | 報告数<br>Current week                      | 累積<br>Cum 2021 | 報告数<br>Current week | 累積<br>Cum 2021 | 報告数<br>Current week                         | 累積<br>Cum 2021 |
| 全国総数<br>Japan     | -                    | 29             | 2  | 154            | -  | 2              | 12   | 1061           | 5   | 221            | -  | 1              | 128                 | 6031           | 1   | 115            |
| 管内総数<br>Shiga     | -                    | -              | -  | 1              | -  | -              | -  | 11             | -   | 6              | -  | -              | 1                   | 30             | -   | -              |
| 大津市<br>Otsu       | -                    | -              | -  | -              | -  | -              | -  | 4              | -   | 2              | -  | -              | 1                   | 8              | -   | -              |
| 草津<br>Kusatsu     | -                    | -              | -  | -              | -  | -              | -  | 3              | -   | 1              | -  | -              | -                   | 10             | -   | -              |
| 甲賀<br>Koka        | -                    | -              | -  | -              | -  | -              | -  | -              | -   | 1              | -  | -              | -                   | -              | -   | -              |
| 東近江<br>Higashiomi | -                    | -              | -  | 1              | -  | -              | -  | 1              | -   | 1              | -  | -              | -                   | 3              | -   | -              |
| 彦根<br>Hikone      | -                    | -              | -  | -              | -  | -              | -  | 2              | -   | -              | -  | -              | -                   | 2              | -   | -              |
| 長浜<br>Nagahama    | -                    | -              | -  | -              | -  | -              | -  | 1              | -   | 1              | -  | -              | -                   | 6              | -   | -              |
| 高島<br>Takashima   | -                    | -              | -  | -              | -  | -              | -  | -              | -   | -              | -  | -              | -                   | 1              | -   | -              |

報告数・累積報告数、疾病・管内別

Number of cases and cumulative number of cases of diseases by area

|                   | 破傷風<br>Tetanus         |                   | バンコマイシン<br>耐性黄色ブドウ<br>球菌感染症<br>VRSA infection |                   | バンコマイシン<br>耐性腸球菌感染<br>症<br>VRE infection |                   | 百日咳<br>Pertussis       |                   | 風しん<br>Rubella         |                   | 麻しん<br>Measles         |                   | 薬剤耐性アシネ<br>トバクター感染<br>症<br>MDRA infection |                   |  |  |
|-------------------|------------------------|-------------------|---|-------------------|--|-------------------|------------------------|-------------------|------------------------|-------------------|------------------------|-------------------|---|-------------------|--|--|
|                   | 報告数<br>Current<br>week | 累積<br>Cum<br>2021 | 報告数<br>Current<br>week                        | 累積<br>Cum<br>2021 | 報告数<br>Current<br>week                   | 累積<br>Cum<br>2021 | 報告数<br>Current<br>week | 累積<br>Cum<br>2021 | 報告数<br>Current<br>week | 累積<br>Cum<br>2021 | 報告数<br>Current<br>week | 累積<br>Cum<br>2021 | 報告数<br>Current<br>week                    | 累積<br>Cum<br>2021 |  |  |
| 全国総数<br>Japan     | 3                      | 81                | -   | -                 | 4  | 97                | 10                     | 511               | -                      | 10                | -                      | 4                 | -   | 4                 |  |  |
| 管内総数<br>Shiga     | -                      | -                 | -   | -                 | -  | -                 | -                      | 8                 | -                      | -                 | -                      | 1                 | -   | -                 |  |  |
| 大津市<br>Otsu       | -                      | -                 | -   | -                 | -  | -                 | -                      | 8                 | -                      | -                 | -                      | -                 | -   | -                 |  |  |
| 草津<br>Kusatsu     | -                      | -                 | -   | -                 | -  | -                 | -                      | -                 | -                      | -                 | -                      | -                 | -   | -                 |  |  |
| 甲賀<br>Koka        | -                      | -                 | -   | -                 | -  | -                 | -                      | -                 | -                      | -                 | -                      | -                 | -   | -                 |  |  |
| 東近江<br>Higashiomi | -                      | -                 | -   | -                 | -  | -                 | -                      | -                 | -                      | -                 | -                      | -                 | -   | -                 |  |  |
| 彦根<br>Hikone      | -                      | -                 | -   | -                 | -  | -                 | -                      | -                 | -                      | -                 | -                      | -                 | -   | -                 |  |  |
| 長浜<br>Nagahama    | -                      | -                 | -   | -                 | -  | -                 | -                      | -                 | -                      | -                 | -                      | -                 | -   | -                 |  |  |
| 高島<br>Takashima   | -                      | -                 | -   | -                 | -  | -                 | -                      | -                 | -                      | -                 | -                      | 1                 | -   | -                 |  |  |

<sup>1</sup> 重症急性呼吸器症候群（病原体がベータコロナウイルス属SARSコロナウイルスであるものに限る。）  
Severe Acute Respiratory Syndrome(SARS)

<sup>2</sup> 中東呼吸器症候群（病原体がベータコロナウイルス属MERSコロナウイルスであるものに限る。）  
Middle East Respiratory Syndrome (MERS)

<sup>3</sup> ウイルス性肝炎（E型肝炎及びA型肝炎を除く。）  
Viral hepatitis(excluding hepatitis A and E)

<sup>4</sup> 急性脳炎（ウエストナイル脳炎、西部ウマ脳炎、ダニ媒介脳炎、東部ウマ脳炎、日本脳炎、ペネズエラウマ脳炎及びリフトバレー熱を除く。）  
Acute encephalitis(excluding JE and WNE)

42週のデータ (定点把握感染症)

42nd week data

報告数・定点当り報告数, 疾病・管内別

Number of cases and number of cases per sentinel of diseases by area

|                   | インフルエンザ <sup>5</sup><br>Influenza |                      | RSウイルス感染症<br>Respiratory syncytial virus infection |                      | 咽頭結膜熱<br>Pharyngoconjunctival fever |                      | A群溶血性レンサ球菌咽頭炎<br>Group A streptococcal pharyngitis |                      | 感染性胃腸炎<br>Infectious gastroenteritis |                      | 水痘<br>Chickenpox    |                      | 手足口病<br>Hand, foot and mouth disease |                      | 伝染性紅斑<br>Erythema infection |                      |
|-------------------|-----------------------------------|----------------------|--|----------------------|-------------------------------------|----------------------|--|----------------------|--------------------------------------|----------------------|---------------------|----------------------|--------------------------------------|----------------------|-----------------------------|----------------------|
|                   | 報告数<br>Current week               | 定点当り<br>Per sentinel | 報告数<br>Current week                                | 定点当り<br>Per sentinel | 報告数<br>Current week                 | 定点当り<br>Per sentinel | 報告数<br>Current week                                | 定点当り<br>Per sentinel | 報告数<br>Current week                  | 定点当り<br>Per sentinel | 報告数<br>Current week | 定点当り<br>Per sentinel | 報告数<br>Current week                  | 定点当り<br>Per sentinel | 報告数<br>Current week         | 定点当り<br>Per sentinel |
| 全国総数<br>Japan     | 13                                | 0.00                 | 1148   | 0.36                 | 284                                 | 0.09                 | 1527   | 0.49                 | 7050                                 | 2.24                 | 234                 | 0.07                 | 5110                                 | 1.62                 | 37                          | 0.01                 |
| 管内総数<br>Shiga     | -                                 | -                    | 2  | 0.06                 | 3                                   | 0.08                 | 15   | 0.42                 | 49                                   | 1.36                 | -                   | -                    | 26                                   | 0.72                 | 1                           | 0.03                 |
| 大津市<br>Otsu       | -                                 | -                    | -  | -                    | -                                   | -                    | 4  | 0.50                 | 12                                   | 1.50                 | -                   | -                    | 4                                    | 0.50                 | 1                           | 0.13                 |
| 草津<br>Kusatsu     | -                                 | -                    | -  | -                    | -                                   | -                    | 2  | 0.25                 | 10                                   | 1.25                 | -                   | -                    | 7                                    | 0.88                 | -                           | -                    |
| 甲賀<br>Koka        | -                                 | -                    | 1  | 0.25                 | -                                   | -                    | 2  | 0.50                 | 2                                    | 0.50                 | -                   | -                    | 2                                    | 0.50                 | -                           | -                    |
| 東近江<br>Higashiomi | -                                 | -                    | -  | -                    | -                                   | -                    | -  | -                    | 11                                   | 1.83                 | -                   | -                    | 12                                   | 2.00                 | -                           | -                    |
| 彦根<br>Hikone      | -                                 | -                    | -  | -                    | -                                   | -                    | -  | -                    | 4                                    | 1.00                 | -                   | -                    | -                                    | -                    | -                           | -                    |
| 長浜<br>Nagahama    | -                                 | -                    | -  | -                    | 3                                   | 0.75                 | 7  | 1.75                 | 10                                   | 2.50                 | -                   | -                    | 1                                    | 0.25                 | -                           | -                    |
| 高島<br>Takashima   | -                                 | -                    | 1  | 0.50                 | -                                   | -                    | -  | -                    | -                                    | -                    | -                   | -                    | -                                    | -                    | -                           | -                    |

報告数・定点当り報告数, 疾病・管内別

Number of cases and number of cases per sentinel of diseases by area

|                   | 突発性発しん<br>Exanthem subitum |                         | ヘルパンギーナ<br>Herpangina  |                         | 流行性耳下腺炎<br>Mumps       |                         | 急性出血性結膜<br>炎<br>Acute hemorrhagic<br>conjunctivitis |                         | 流行性角結膜炎<br>Epidemic<br>keratoconjunctivitis |                         | 感染性胃腸炎<br>(ロタウイルス)<br>Infectious<br>gastroenteritis<br>(only by Rotavirus) |                         | クラミジア肺炎<br>Chlamydial<br>pneumonia |                         | 細菌性髄膜炎<br>Bacterial<br>meningitis |                         |
|-------------------|----------------------------|-------------------------|------------------------|-------------------------|------------------------|-------------------------|---|-------------------------|---|-------------------------|--|-------------------------|------------------------------------|-------------------------|-----------------------------------|-------------------------|
|                   | 報告数<br>Current<br>week     | 定点当り<br>Per<br>sentinel | 報告数<br>Current<br>week | 定点当り<br>Per<br>sentinel | 報告数<br>Current<br>week | 定点当り<br>Per<br>sentinel | 報告数<br>Current<br>week                              | 定点当り<br>Per<br>sentinel | 報告数<br>Current<br>week                      | 定点当り<br>Per<br>sentinel | 報告数<br>Current<br>week   | 定点当り<br>Per<br>sentinel | 報告数<br>Current<br>week             | 定点当り<br>Per<br>sentinel | 報告数<br>Current<br>week            | 定点当り<br>Per<br>sentinel |
| 全国総数<br>Japan     | 1161                       | 0.37                    | 2231                   | 0.71                    | 120                    | 0.04                    | 3   | 0.00                    | 147   | 0.21                    | 1  | 0.00                    | -                                  | -                       | 4                                 | 0.01                    |
| 管内総数<br>Shiga     | 10                         | 0.28                    | 50                     | 1.39                    | 1                      | 0.03                    | -   | -                       | 2   | 0.25                    | -  | -                       | -                                  | -                       | -                                 | -                       |
| 大津市<br>Otsu       | 1                          | 0.13                    | 3                      | 0.38                    | -                      | -                       | -   | -                       | -   | -                       | -  | -                       | -                                  | -                       | -                                 | -                       |
| 草津<br>Kusatsu     | 5                          | 0.63                    | 18                     | 2.25                    | -                      | -                       | -   | -                       | 2   | 2.00                    | -  | -                       | -                                  | -                       | -                                 | -                       |
| 甲賀<br>Koka        | 1                          | 0.25                    | 8                      | 2.00                    | -                      | -                       | -   | -                       | -   | -                       | -  | -                       | -                                  | -                       | -                                 | -                       |
| 東近江<br>Higashiomi | 3                          | 0.50                    | 18                     | 3.00                    | -                      | -                       | -   | -                       | -   | -                       | -  | -                       | -                                  | -                       | -                                 | -                       |
| 彦根<br>Hikone      | -                          | -                       | -                      | -                       | 1                      | 0.25                    | -   | -                       | -   | -                       | -  | -                       | -                                  | -                       | -                                 | -                       |
| 長浜<br>Nagahama    | -                          | -                       | 3                      | 0.75                    | -                      | -                       | -   | -                       | -   | -                       | -  | -                       | -                                  | -                       | -                                 | -                       |
| 高島<br>Takashima   | -                          | -                       | -                      | -                       | -                      | -                       | -   | -                       | -   | -                       | -  | -                       | -                                  | -                       | -                                 | -                       |



報告数・定点当り報告数, 疾病・管内別

Number of cases and number of cases per sentinel of diseases by area

|                   | マイコプラズマ肺炎<br>Mycoplasma pneumoniae |                      | 無菌性髄膜炎<br>Aseptic meningitis |                      |  |  |  |  |  |  |  |  |  |  |
|-------------------|------------------------------------|----------------------|------------------------------|----------------------|--|--|--|--|--|--|--|--|--|--|
|                   | 報告数<br>Current week                | 定点当り<br>Per sentinel | 報告数<br>Current week          | 定点当り<br>Per sentinel |  |  |  |  |  |  |  |  |  |  |
| 全国総数<br>Japan     | 10                                 | 0.02                 | 11                           | 0.02                 |  |  |  |  |  |  |  |  |  |  |
| 管内総数<br>Shiga     | -                                  | -                    | -                            | -                    |  |  |  |  |  |  |  |  |  |  |
| 大津市<br>Otsu       | -                                  | -                    | -                            | -                    |  |  |  |  |  |  |  |  |  |  |
| 草津<br>Kusatsu     | -                                  | -                    | -                            | -                    |  |  |  |  |  |  |  |  |  |  |
| 甲賀<br>Koka        | -                                  | -                    | -                            | -                    |  |  |  |  |  |  |  |  |  |  |
| 東近江<br>Higashiomi | -                                  | -                    | -                            | -                    |  |  |  |  |  |  |  |  |  |  |
| 彦根<br>Hikone      | -                                  | -                    | -                            | -                    |  |  |  |  |  |  |  |  |  |  |
| 長浜<br>Nagahama    | -                                  | -                    | -                            | -                    |  |  |  |  |  |  |  |  |  |  |
| 高島<br>Takashima   | -                                  | -                    | -                            | -                    |  |  |  |  |  |  |  |  |  |  |

<sup>15</sup> インフルエンザ (鳥インフルエンザ及び新型インフルエンザ等感染症を除く)  
Influenza

■ グラフ総覧(2021年第42週)

Disease trend graph (42nd week, 2021)

滋賀県 定点当り報告数グラフ

Disease Trend Graph (weekly reported cases per sentinel in comparison), Shiga

インフルエンザ

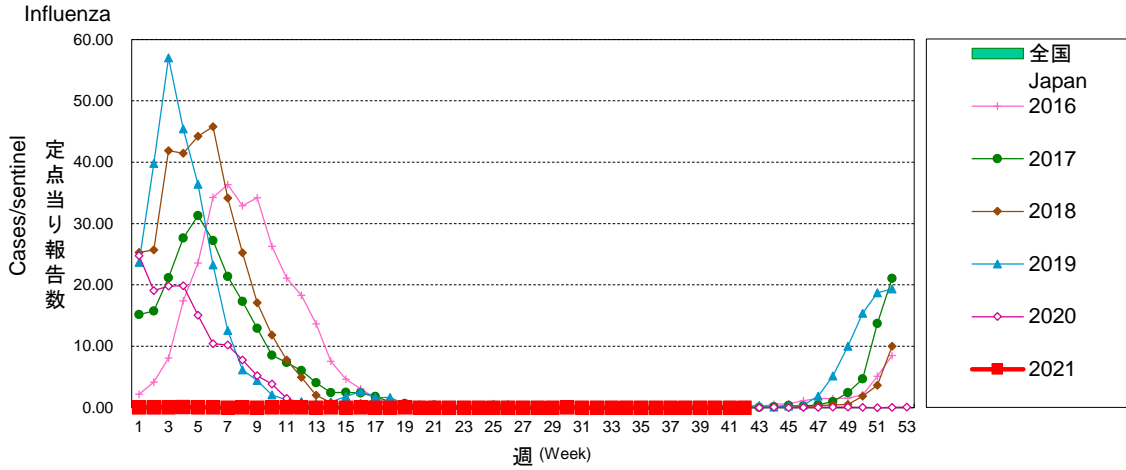

RSウイルス感染症

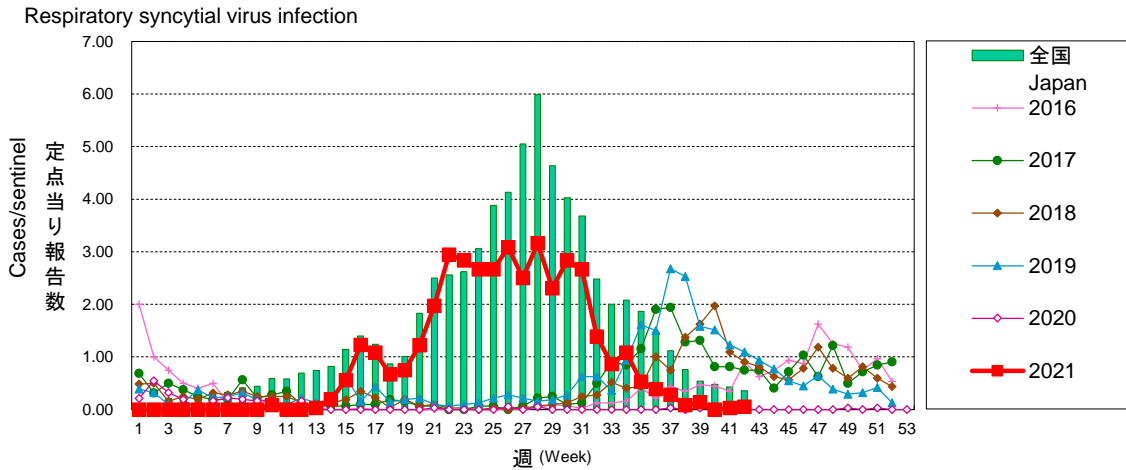

咽頭結膜熱

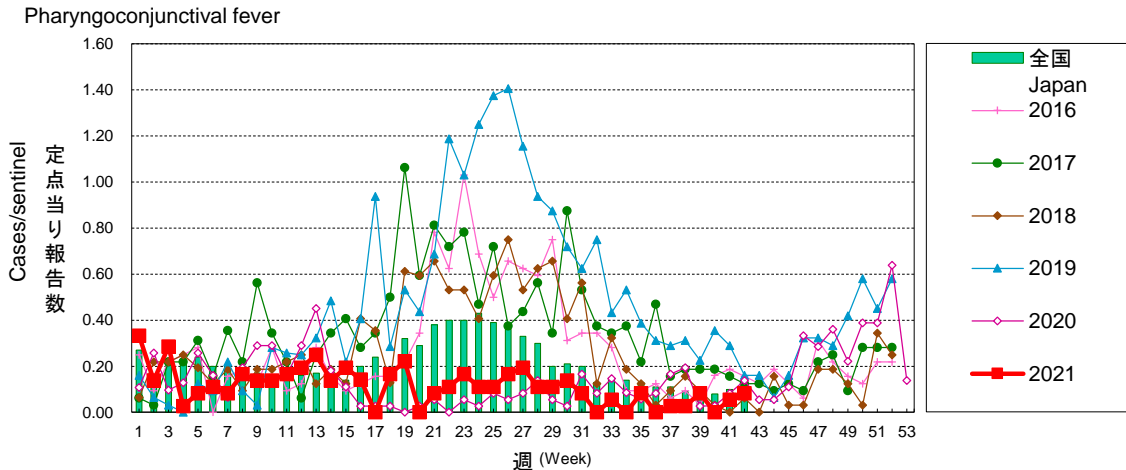

滋賀県 定点当り報告数グラフ

Disease Trend Graph (weekly reported cases per sentinel in comparison), Shiga

### A群溶血性レンサ球菌咽頭炎

Group A streptococcal pharyngitis

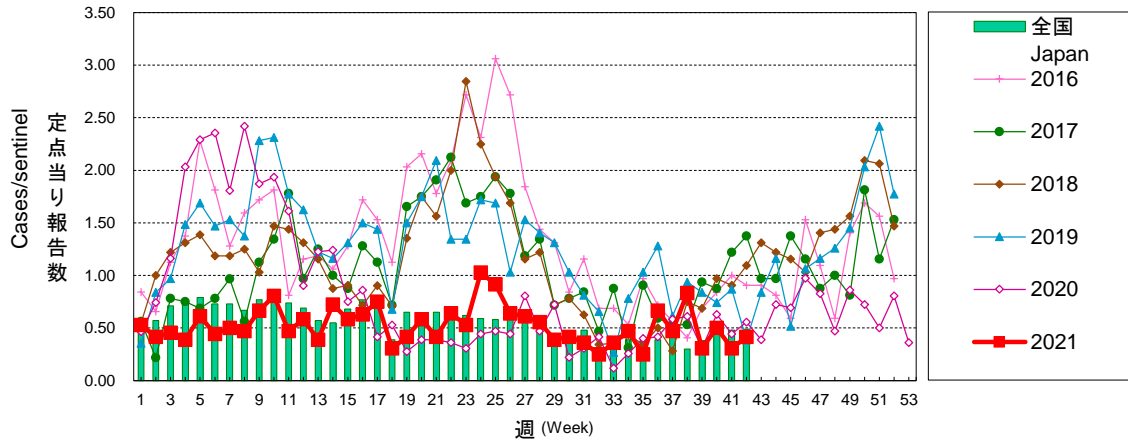

### 感染性胃腸炎

Infectious gastroenteritis

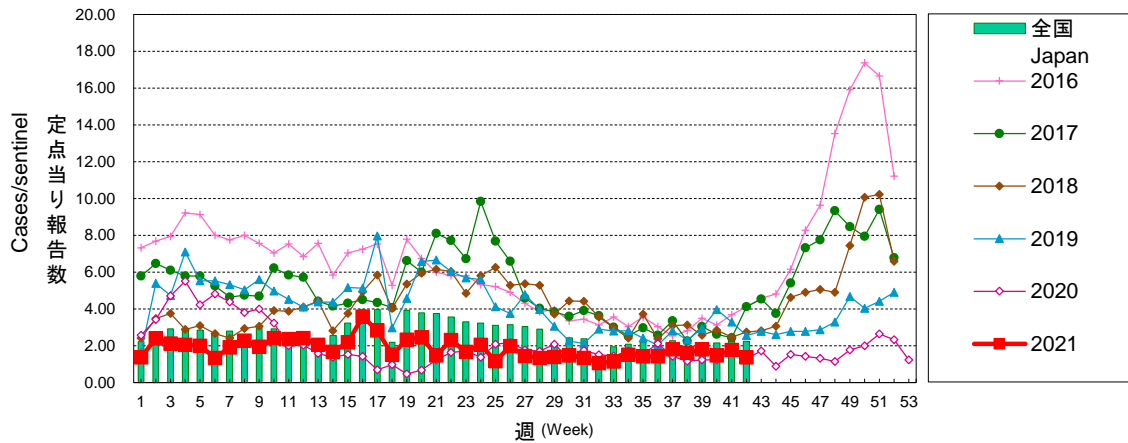

### 水痘

Chickenpox

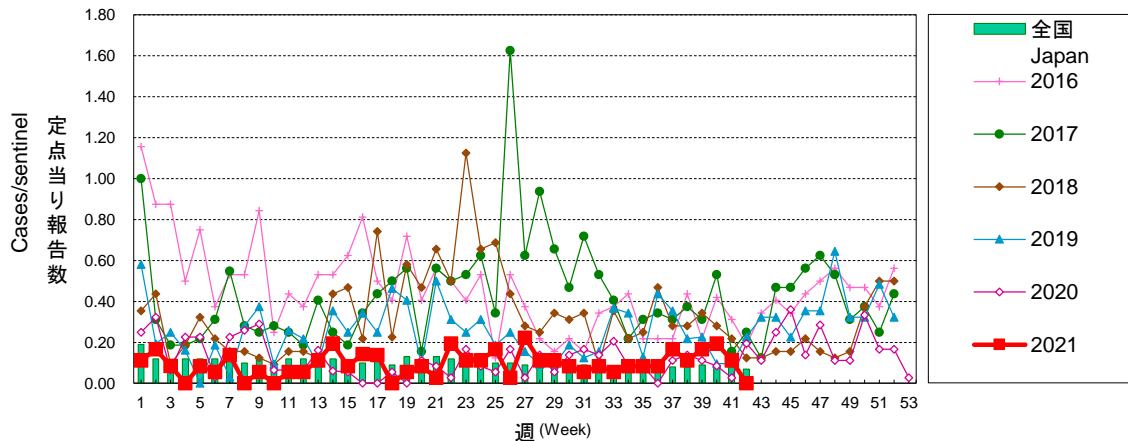

滋賀県 定点当り報告数グラフ

Disease Trend Graph (weekly reported cases per sentinel in comparison),Shiga

手足口病

Hand, foot and mouth disease

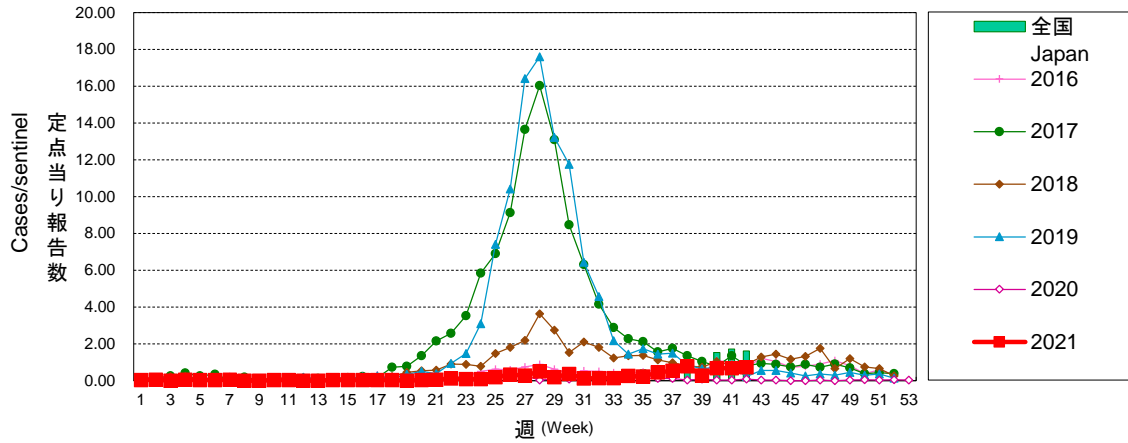

伝染性紅斑

Erythema infection

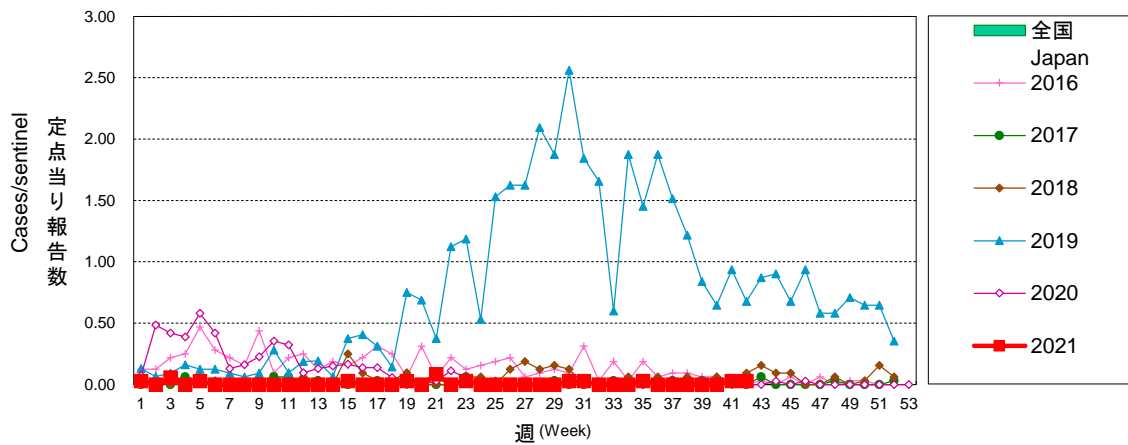

突発性発しん

Exanthem subitum

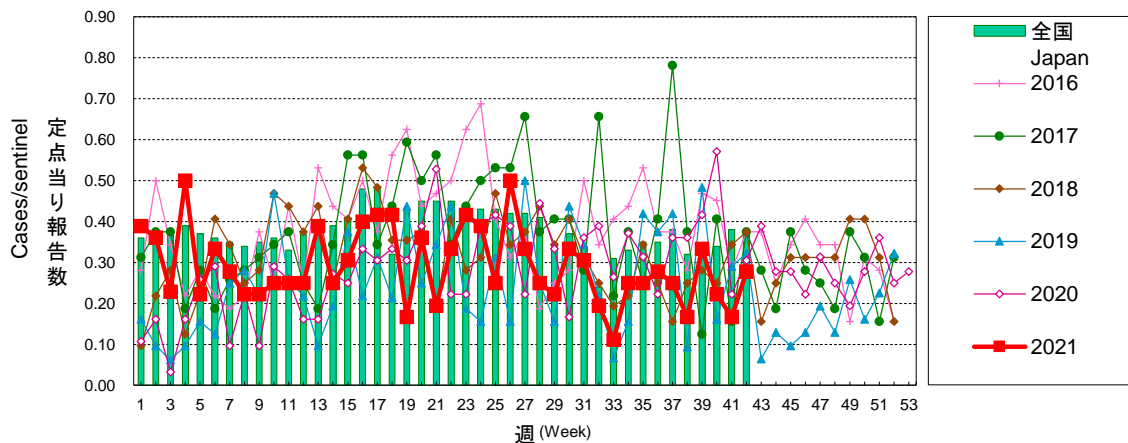

滋賀県 定点当り報告数グラフ

Disease Trend Graph (weekly reported cases per sentinel in comparison), Shiga

ヘルパンギーナ

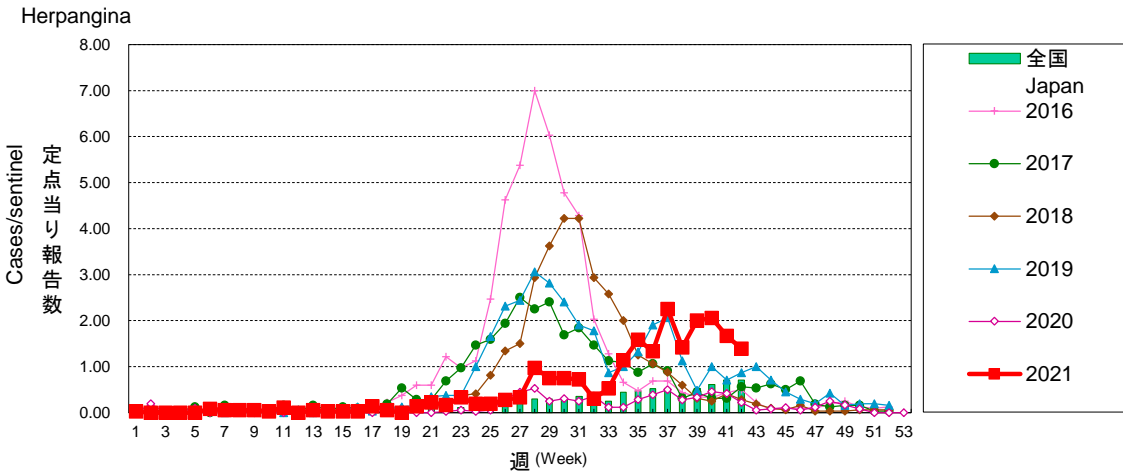

流行性耳下腺炎

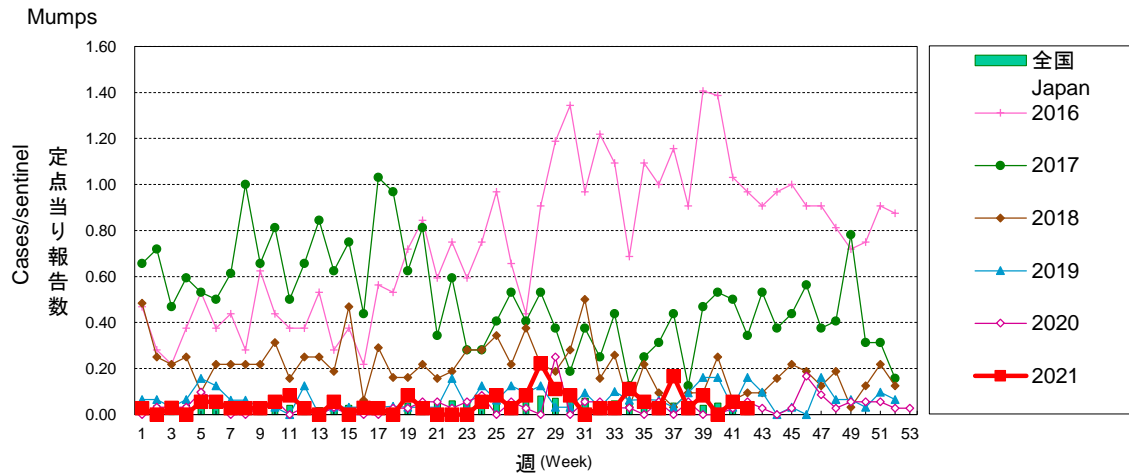

急性出血性結膜炎

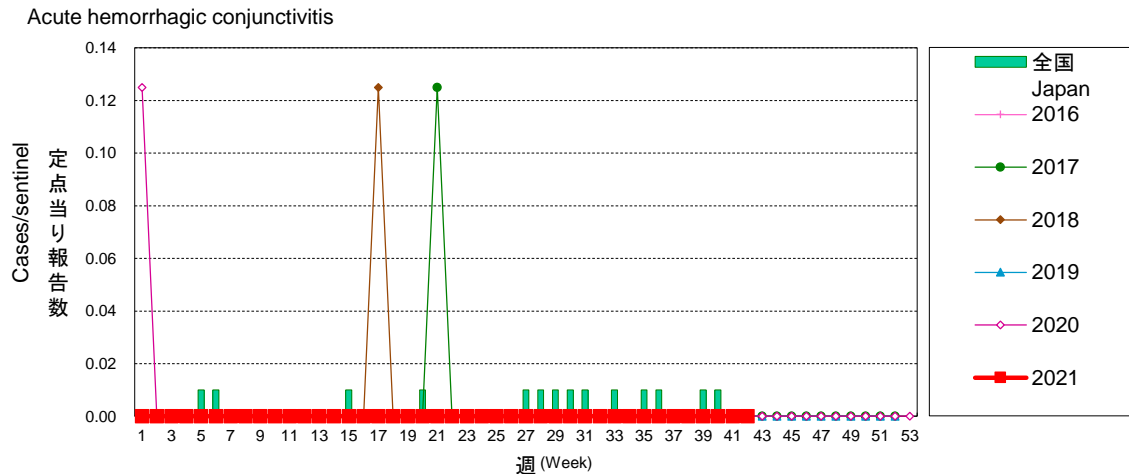

滋賀県 定点当り報告数グラフ

Disease Trend Graph (weekly reported cases per sentinel in comparision),Shiga

流行性角結膜炎

Epidemic keratoconjunctivitis

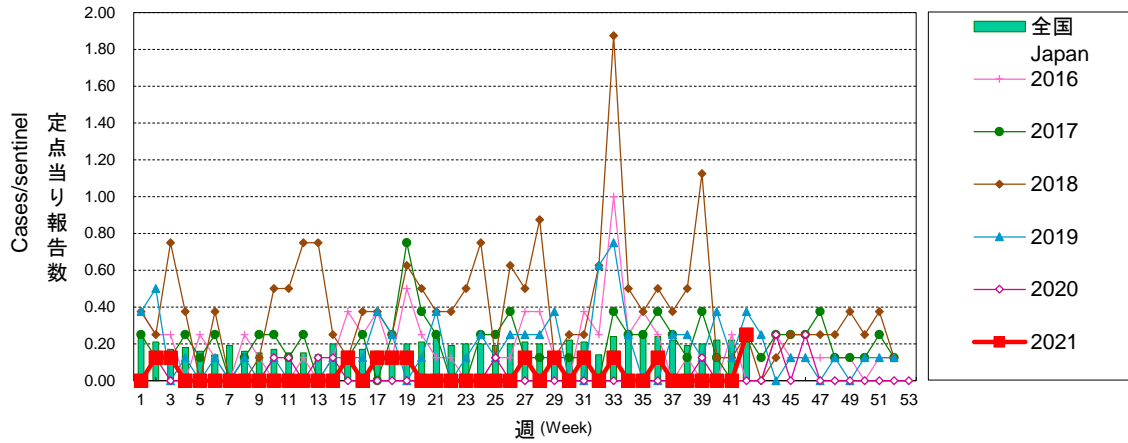

感染性胃腸炎(ロタウイルス)

Infectious gastroenteritis (only by Rotavirus)

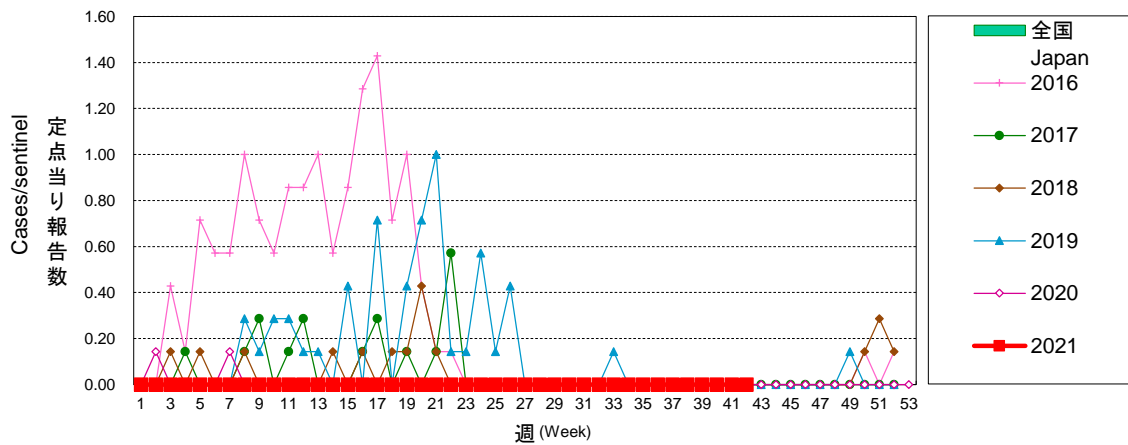

クラミジア肺炎

Chlamydial pneumonia

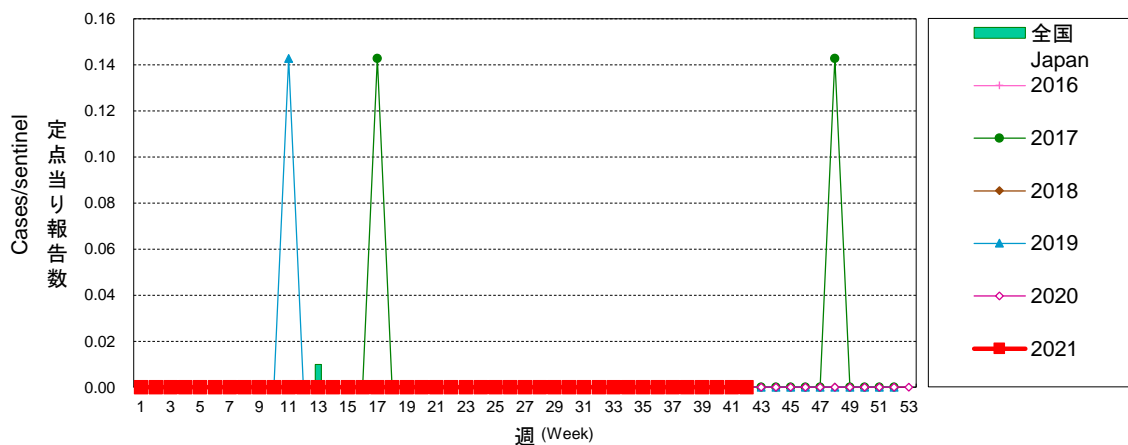

滋賀県 定点当り報告数グラフ

Disease Trend Graph (weekly reported cases per sentinel in comparison), Shiga

細菌性髄膜炎

Bacterial meningitis

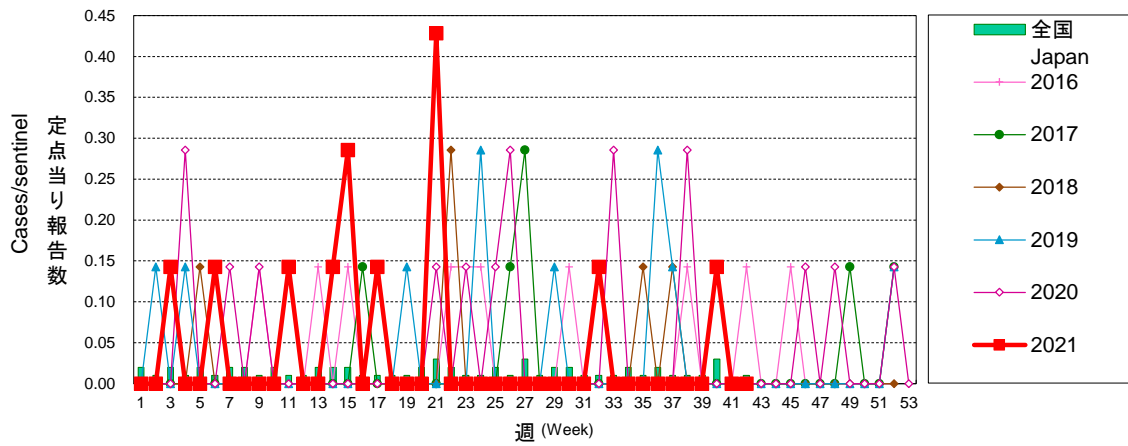

マイコプラズマ肺炎

Mycoplasma pneumonia

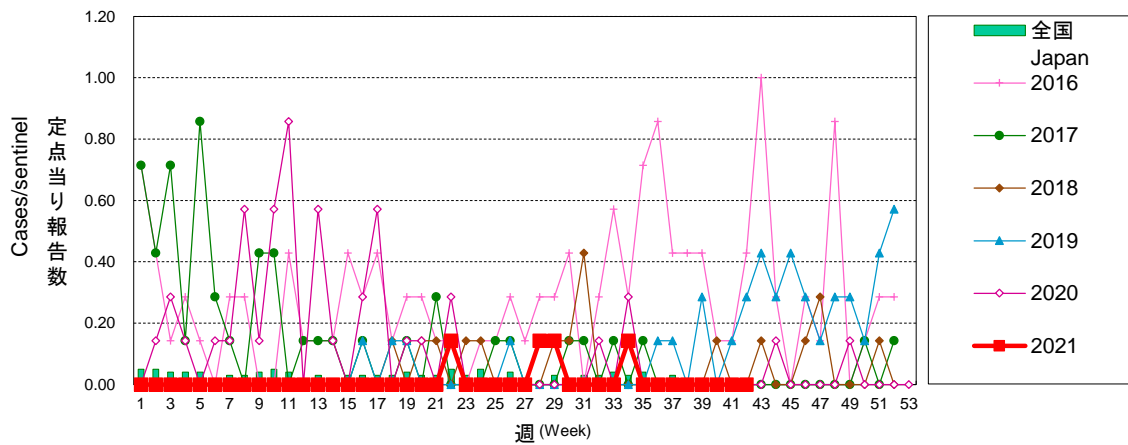

無菌性髄膜炎

Aseptic meningitis

