

平成 30 年度（2018 年度）

国民健康保険事業状況



滋賀県健康づくりキャラクター

しがのハグ&クミ

滋 賀 県
滋 賀 県 国 民 健 康 保 険 団 体 連 合 会

こ の 資 料 の み か た

この資料の各表の用語および国民健康保険事業を数値的に観察するうえで指標となる諸率の計算の基礎の主なものについて説明すると次のとおりである。

1. 療養の給付

被保険者の疾病または負傷に対して、保険医療機関等から直接に医療という現物をもって給付することをいう。（現物給付）

2. 療養費

被保険者が疾病または負傷による受診の際、やむを得ない理由により被保険者証を提出しない等の場合で、保険医療機関等へ医療費の全額を支払ったとき後日領収書をもとにして保険者が直接被保険者に現金を支給することをいう。（現金給付）

3. 療養諸費費用額

「療養の給付等」および「療養費」の費用額の合計額をいう。

4. 件数

毎月支給決定された件数（診療報酬明細書「レセプト」などの枚数）の総数をいう。

5. 日数

診療した実日数をいう。

6. 点数および費用額

各保険者の給付範囲に属する診療行為の点数および費用額の合計である。したがって、被保険者の一部負担金はもとより、戦傷病者特別援護法等、他の制度の適用を受け、その費用額の一部がこれらの制度によって負担される場合、これらも包括される。

7. 年間平均被保険者数

年度内の各月末の被保険者数を合計したものを、12で除して得た数である。

8. 年間被保険者100人当たり受診件数（受診率）

入院、入院外、歯科および合計ごとに、それぞれの年間分の件数を年間平均被保険者数で除して得た数に100を乗じて得た数である。

9. 1日当たり費用額

入院、入院外、歯科および合計ごとに、それぞれの年間分の費用額（療養の給付の診療費）を年間の受診日数で除して得た数である。

※ 「診療費」；療養の給付のうち、入院、入院外、および歯科の合計

10. 1人当たり費用額

入院、入院外、歯科および合計ごとに、それぞれの年間分の費用額（療養の給付の診療費）を年間平均被保険者数で除して得た数である。

11. 1件当たり日数

入院、入院外、歯科および合計ごとに、それぞれの年間受診日数を年間受診件数で除して得た数である。

12. 諸率は、端数調整の関係により、保険者ごと数値の計が、県計、市町計の数値と一致しないことがある。

13. 地域差指数

保険者毎の、年齢構成以外の要因による全国平均の1人当たり医療費とのかい離度を示すもので、保険者毎に医療費の高低を比較する尺度。具体的には、実績の医療費を基準医療費で除して得たものである。

14. 国民健康保険の都道府県単位化

平成30年度から、都道府県が財政運営の責任主体となり、安定的な財政運営や効率的な事業の確保等の国保運営に中心的な役割を担うこととなった。

目 次

この資料のみかた

事 業 概 況

1	一般状況	-----	2
2	国保医療費の状況	-----	5
3	保険給付状況	-----	6
4	財政状況	-----	9
5	保険料（税）の状況	-----	12
6	医療費適正化の状況	-----	16

統 計 表

第1表	一般状況	-----	18
第2表-1	決算状況（全体）	-----	24
第2表-2	決算状況（実質収支）	-----	47
第2表-3	決算状況（介護給付費分）	-----	48
第2表-4	決算状況（後期高齢者支援金等分）	-----	50
第3表	保険料（税）収納状況及び徴収金等収入状況（一般被保険者分）	-----	54
第4表	退職医療に係る経理状況	-----	58
第5表	保険料（税）収納状況及び徴収金等収入状況（退職被保険者分）	-----	60
第6表	1人当たり決算額の状況（全体）	-----	64
第7表-1	医療給付等の状況〔一般被保険者：C表〕（全体）	-----	78
第7表-2	医療給付等の状況〔一般被保険者：C表〕（前期高齢者分）	-----	88
第7表-3	医療給付等の状況〔一般被保険者：C表〕（70歳以上一般分）	-----	91
第7表-4	医療給付等の状況〔一般被保険者：C表〕（70歳以上現役並み所得者分）	-----	94
第7表-5	医療給付等の状況〔一般被保険者：C表〕（未就学児分）	-----	98
第8表-1	医療給付等の状況（退職被保険者等分：F表）（全体）	-----	102
第8表-2	医療給付等の状況（退職被保険者等分：F表）（未就学児分）	-----	110
第9表	療養の給付（診療費）の諸率（一般被保険者：C表）	-----	114
第10表	療養の給付（診療費）の諸率（退職被保険者等分：F表）	-----	116
第11表-1	保険料（税）（医療給付費分）賦課徴収状況（一般被保険者分：B表（2））	-----	118
第11表-2	保険料（税）（後期高齢者支援金分）賦課徴収状況（一般被保険者分：B表（3））	-----	122
第11表-3	保険料（税）（介護納付金分）賦課徴収状況（一般被保険者分：B表（4））	-----	126
第12表-1	保険料（税）（医療給付費分）賦課徴収状況（退職被保険者等分：E表（2））	-----	130
第12表-2	保険料（税）（後期高齢者支援金分）賦課徴収状況（退職被保険者等分：E表（3））	-----	134
第13表	医療費通知実施状況	-----	138

指

標

1	年間平均被保険者数	-----	140
2	被保険者加入率（年度末：総数）	-----	141
3	一般被保険者構成割合（年度末）	-----	142
4	退職被保険者等構成割合（年度末）	-----	143
5-1	1世帯当たり保険料（税）（現年度調定額）（医療分＋後期分＋介護分）	-----	144
5-2	1世帯当たり保険料（税）（現年度調定額）（医療分＋後期分）	-----	145
5-3	1世帯当たり保険料（税）（現年度調定額）（後期分）	-----	146
5-4	1世帯当たり保険料（税）（現年度調定額）（介護分）	-----	147
6-1	1人当たり保険料（税）（現年度調定額）（医療分＋後期分＋介護分）	-----	148
6-2	1人当たり保険料（税）（現年度調定額）（医療分＋後期分）	-----	149
6-3	1人当たり保険料（税）（現年度調定額）（後期分）	-----	150
6-4	1人当たり保険料（税）（現年度調定額）（介護分）	-----	151
7	収納率（全体分：現年度分）	-----	152
8	収納率（一般被保険者分：現年度分）	-----	153
9	収納率（退職被保険者等分：現年度分）	-----	154
10	1人当たり療養諸費（一般）	-----	155
11	1人当たり療養諸費（退職者）	-----	156
12	1人当たり療養諸費（一般＋退職）	-----	157
13	1人当たり基準総所得金額	-----	158
14	受診率（年間被保険者 100 人当たり受診件数）（入院）（一般）	-----	159
15	受診率（年間被保険者 100 人当たり受診件数）（入院外）（一般）	-----	160
16	受診率（年間被保険者 100 人当たり受診件数）（歯科）（一般）	-----	161
17	受診率（年間被保険者 100 人当たり受診件数）（診療費計）（一般）	-----	162
18	1件当たり日数（入院）（一般）	-----	163
19	1件当たり日数（入院外）（一般）	-----	164
20	1件当たり日数（歯科）（一般）	-----	165
21	1件当たり日数（診療費計）（一般）	-----	166
22	1日当たり費用額（入院）（一般）	-----	167
23	1日当たり費用額（入院外）（一般）	-----	168
24	1日当たり費用額（歯科）（一般）	-----	169
25	1日当たり費用額（診療費計）（一般）	-----	170
26	受診率（年間被保険者 100 人当たり受診件数）（入院）（退職者）	-----	171
27	受診率（年間被保険者 100 人当たり受診件数）（入院外）（退職者）	-----	172
28	受診率（年間被保険者 100 人当たり受診件数）（歯科）（退職者）	-----	173
29	受診率（年間被保険者 100 人当たり受診件数）（診療費計）（退職者）	-----	174
30	1件当たり日数（入院）（退職者）	-----	175
31	1件当たり日数（入院外）（退職者）	-----	176
32	1件当たり日数（歯科）（退職者）	-----	177
33	1件当たり日数（診療費計）（退職者）	-----	178

34	1日当たり費用額（入院）（退職者）	-----	179
35	1日当たり費用額（入院外）（退職者）	-----	180
36	1日当たり費用額（歯科）（退職者）	-----	181
37	1日当たり費用額（診療費計）（退職者）	-----	182
38	レセプト点検一人当たり財政効果額（資格点検）（4月～3月ベース）	-----	183
39	レセプト点検一人当たり財政効果額（内容点検）（4月～3月ベース）	-----	184
40	レセプト点検一人当たり財政効果額（資格点検+内容点検・過誤調整）（4月～3月ベース）		185
41	レセプト点検一人当たり財政効果額（返納金）（4月～3月ベース）	-----	186
42	レセプト点検一人当たり財政効果額（資格点検+内容点検+返納金）（4月～3月ベース）		187
43	保険料（税）課税割合 医療給付費分（一般被保険者分）	-----	188
44-1	平成30年度保険者別地域差指数	-----	190
44-2	地域差指数（合計指数）	-----	192
44-3	地域差指数（入院）	-----	193
44-4	地域差指数（入院外）	-----	194
44-5	地域差指数（歯科）	-----	195
45-1	年齢階級別被保険者数（一般被保険者）（令和元年9月末現在）	-----	196
45-2	年齢階級別被保険者数（退職被保険者等）（令和元年9月末現在）	-----	198
45-3	年齢階級別被保険者数（一般+退職）（令和元年9月末現在）	-----	200
46	年齢階級別総人口（令和元年10月1日現在）	-----	202
47	平成30年度市町別一人当たり療養諸費費用額（一般）	[図] -----	204
48	平成30年度市町別一人当たり療養諸費費用額（退職者）	[図] -----	205
49	平成30年度市町別一人当たり療養諸費費用額（国保全体）	[図] -----	206
50	平成30年度市町別一人当たり調整対象需要額	[図] -----	207
51	平成30年度市町別一人当たり基準総所得金額	[図] -----	208
52	平成30年度市町別1人当たり国保料（税）調定額[一般・現年度分]と 1人当たり療養諸費保険者負担額[一般分]との相関図	-----	209

集 計 表

国民健康保険事業状況報告書（事業年報）	A表集計表	-----	213
国民健康保険事業状況報告書（事業年報）	B表集計表	-----	216
国民健康保険事業状況報告書（事業年報）	B表（続）集計表	-----	218
国民健康保険事業状況報告書（事業年報）	C表集計表(1)	-----	220
国民健康保険事業状況報告書（事業年報）	C表集計表(2)	-----	223
国民健康保険事業状況報告書（事業年報）	C表集計表(3)	-----	226
国民健康保険事業状況報告書（退職者医療事業年報）	E表集計表	-----	229
国民健康保険事業状況報告書（退職者医療事業年報）	F表集計表(1)	-----	230
国民健康保険事業状況報告書（退職者医療事業年報）	F表集計表(2)	-----	231
国民健康保険事業状況報告書（事業年報）	B表都道府県表	-----	233
国民健康保険事業状況報告書（事業年報）	B表（続）都道府県表	-----	234
国民健康保険事業状況報告書（退職者医療事業年報）	E表都道府県表	-----	235

事業概況



1 一般状況

(1) 保険者数、世帯数、被保険者数

本県における国保保険者数はそれぞれ市町19、組合1で県計20である。

加入世帯数は**174,954**世帯で対前年比 **1.75%**減となっている。国保被保険者数は、**283,177**人で対前年比**3.14%**減となり、県人口に占める割合(加入率)は**20.06%**で前年から**0.67ポイント**減となっている。

県の人口・世帯に対する国保被保険者・世帯の状況

(単位:人)

年 度		滋賀県 総人口	国 保 被保険者数	加入率	滋賀県 総世帯数	国 保 世 帯 数	加入率	1 世 帯 当 たり 被 保 険 者 数
22	県計	1,404,114	332,612	23.69	539,141	185,829	34.47	(2.60)
	市町		328,373			183,319		1.79
	組合		4,239			2,510		1.69
	対前年比	100.21	99.49	99.29	101.27	100.25	98.99	99.25
23	県計	1,413,590	332,881	23.55	544,904	187,449	34.40	(2.59)
	市町		328,534			184,843		1.78
	組合		4,347			2,606		1.67
	対前年比	100.67	100.08	99.41	101.07	100.87	99.80	99.22
24	県計	1,414,553	331,811	23.46	549,814	188,247	34.24	(2.57)
	市町		327,521			185,661		1.76
	組合		4,290			2,586		1.66
	対前年比	100.07	99.68	99.61	100.90	100.43	99.53	99.26
25	県計	1,414,917	328,557	23.22	553,249	188,578	34.09	(2.56)
	市町		324,256			185,987		1.74
	組合		4,301			2,591		1.66
	対前年比	100.03	99.02	98.99	100.62	100.18	99.55	98.85
26	県計	1,414,087	323,450	22.87	556,105	187,698	33.75	(2.54)
	市町		319,080			185,040		1.72
	組合		4,370			2,658		1.64
	対前年比	99.94	98.45	98.50	100.52	99.53	99.02	98.91
27	県計	1,410,662	315,050	22.33	558,529	185,464	33.21	(2.53)
	市町		310,634			182,764		1.70
	組合		4,416			2,700		1.64
	対前年比	99.76	97.40	97.62	100.44	98.81	98.39	98.58
28	県計	1,410,833	303,457	21.51	561,350	181,727	32.37	(2.51)
	市町		299,047			179,010		1.67
	組合		4,410			2,717		1.62
	対前年比	100.01	96.32	96.33	100.51	97.99	97.47	98.24
29	県計	1,410,014	292,344	20.73	564,472	178,078	31.55	(2.50)
	市町		287,925			175,330		1.64
	組合		4,419			2,748		1.61
	対前年比	99.94	96.34	96.37	100.56	97.99	97.47	98.20
30	県計	1,411,498	283,177	20.06	570,219	174,954	30.68	(2.48)
	市町		278,719			172,175		1.62
	組合		4,458			2,779		1.60
	対前年比	100.11	96.86	96.77	101.02	98.25	97.24	98.78

(注)

- ・ 30年度の滋賀県の総人口、総世帯数は、平成31年4月1日現在の統計課資料による。
- ・ “ ” 国保被保険者数、世帯数は平成31年3月31日現在。
- ・ () 内は、県全体の世帯平均人員を示す。

(2)被保険者の内訳(市町)

年度	被 保 険 者 数		
	計	退 職 者 被 保 険 者	一 般 者 被 保 険 者
25	324,256 100.00 %	23,563 7.27 %	300,693 92.73 %
26	319,080 100.00 %	19,767 6.19 %	299,313 93.81 %
27	310,634 100.00 %	12,924 4.16 %	297,710 95.84 %
28	299,047 100.00 %	7,074 2.37 %	291,973 97.63 %
29	287,925 100.00 %	2,936 1.02 %	284,989 98.98 %
30	278,719 100.00 %	666 0.24 %	278,053 99.76 %

(注)・上段は年度末現在の被保険者数、下段は構成割合。

・構成割合は小数点以下第3位を四捨五入。端数は一般被保険者で調整。

国保被保険者数は、年々減少傾向にある。平成30年度についても、一般被保険者・退職被保険者ともに減少となっている。

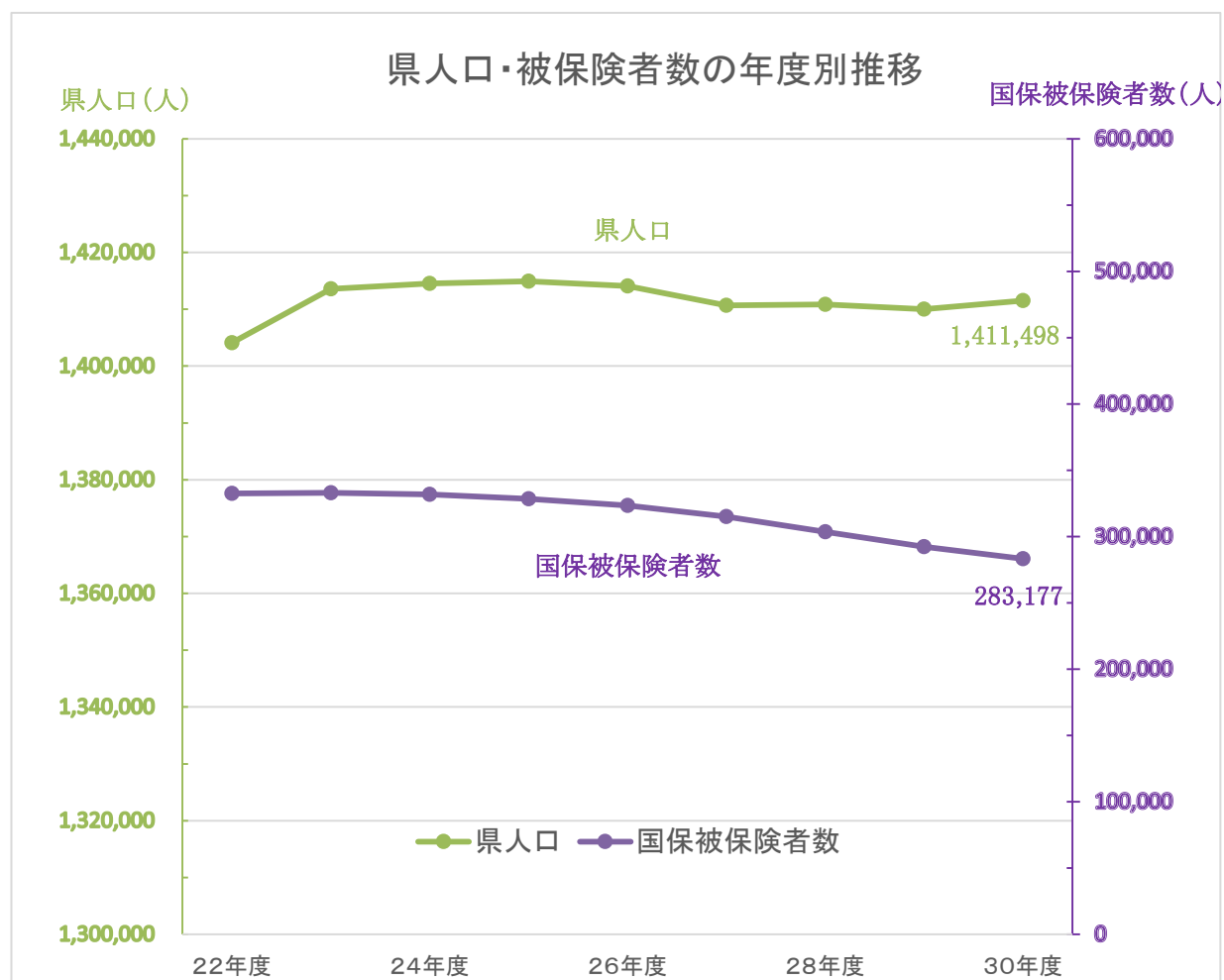

(3) 被保険者異動事由状況

平成30年度に市町または国保組合の国保被保険者となった者の総数は53,088人で、これを異動事由別にみると、社保離脱による者がもっとも多く、全体の約70%を占める。

一方、被保険者資格を喪失した者は62,256人で、社保加入による者が全体の約53%を占める。

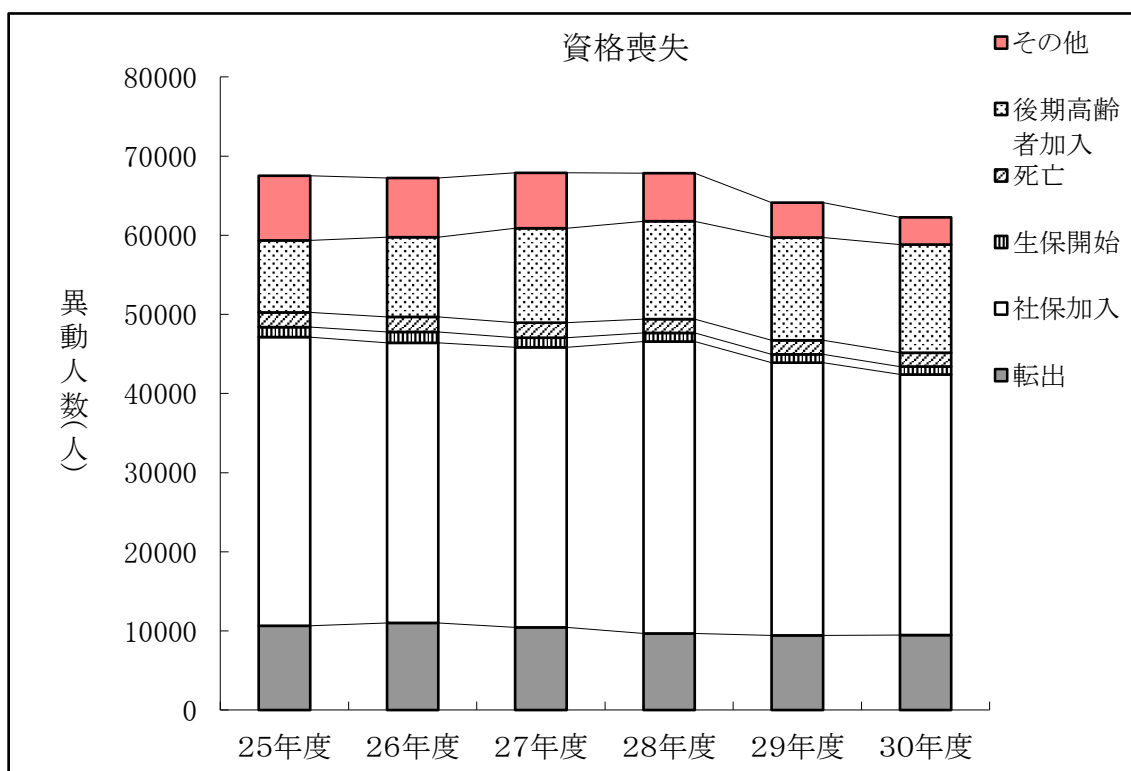
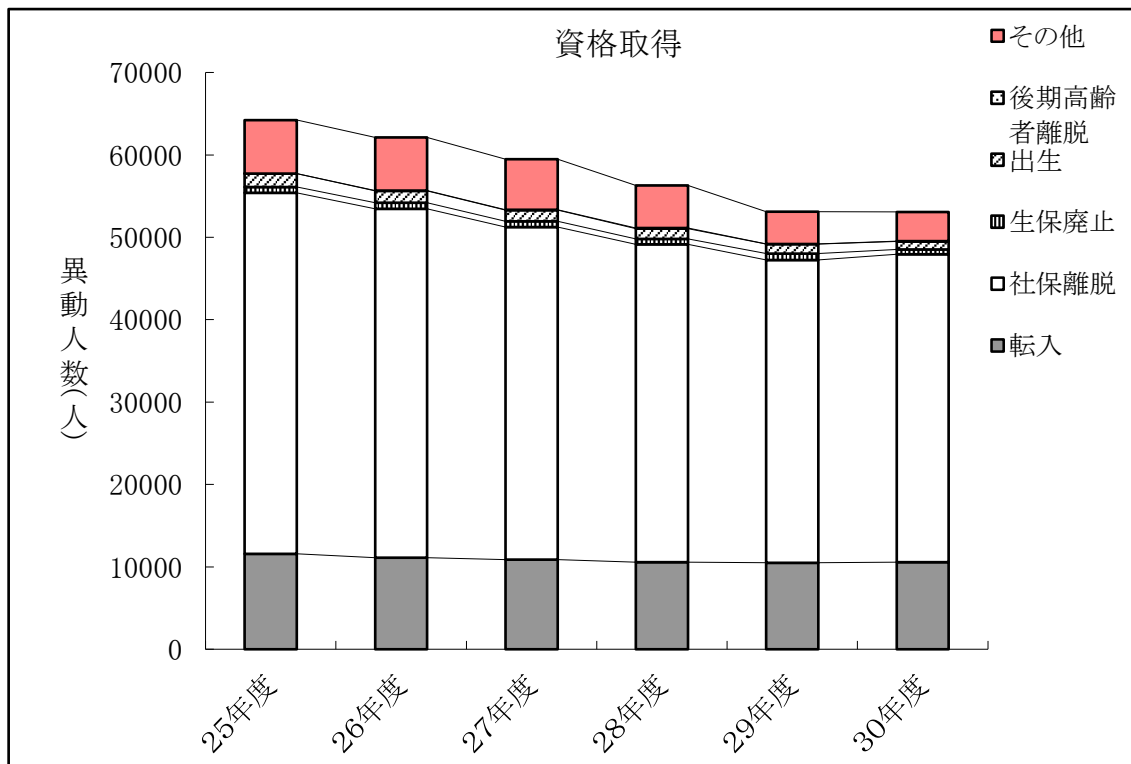

2 国保医療費の状況【市町】

(1) 療養諸費状況

平成30年度の一般被保険者の療養諸費は前年度に比べ1.4%減、退職被保険者等は63.9%減、全体では2.5%の減となった。

(単位:千円)

区分		年度	26	対前 年比	27	対前 年比	28	対前 年比	29	対前 年比	30	対前 年比
療養諸費	件数	一般	4,706,984	2.6	4,832,345	2.7	4,855,611	0.5	4,831,496	-0.5	4,786,620	-0.9
		退 職	377,370	-15.6	288,434	-23.6	176,876	-38.7	91,781	-48.1	32,874	-64.2
		計	5,084,354	1.0	5,120,779	0.7	5,032,487	-1.7	4,923,277	-2.2	4,819,494	-2.1
	費用額	一般	101,011,965	4.5	105,987,545	4.9	106,468,591	0.5	106,351,662	-0.1	104,876,422	-1.4
		退 職	8,403,775	-13.4	6,522,852	-22.4	3,880,265	-40.5	1,994,570	-48.6	720,759	-63.9
		計	109,415,740	2.9	112,510,397	2.8	110,348,856	-1.9	108,346,232	-1.8	105,597,180	-2.5

(2) 被保険者1人当たり療養諸費の推移

平成30年度の1人当たり療養諸費は、一般369,459円、退職404,466円、国保被保険者全体では369,677円となった。

対前年比では、一般は0.9%増、退職は3.1%増、全体0.9%増となった。

(単位:円)

区 分 年 度	被 保 険 者					
	一 般		退 職		計	
		対前 年比		対前 年比		対前 年比
22	290,229	4.6	346,495	-2.0	294,726	4.2
23	300,868	3.7	360,559	4.1	306,131	3.9
24	307,469	2.2	362,282	0.5	312,211	2.0
25	320,215	4.1	366,245	1.1	323,927	3.8
26	334,388	4.4	377,291	3.0	337,334	4.1
27	351,894	5.2	395,013	4.7	354,135	5.0
28	357,463	1.6	382,594	-3.1	358,291	1.2
29	366,029	2.4	392,246	2.5	366,480	2.3
30	369,459	0.9	404,466	3.1	369,677	0.9

平成29年度の被保険者1人当たり療養諸費費用額を全国比でみると、一般101.3%、退職76.3%、国保被保険者全体101.0%となっており、一般と全体では全国平均より高く、退職では全国平均より低い医療費水準となっている。

(単位:円)

区 分 年 度	被 保 険 者								
	一 般			退 職			計		
	滋賀県 A	全国 B	全国比 A/B	滋賀県 A	全国 B	全国比 A/B	滋賀県 A	全国 B	全国比 A/B
21	277,566	285,398	97.3	353,552	371,663	95.1	282,926	289,885	97.6
22	290,229	294,863	98.4	346,495	375,102	92.4	294,726	299,333	98.5
23	300,868	307,302	97.9	360,559	392,605	91.8	306,131	312,353	98.0
24	307,469	311,361	98.8	362,282	387,734	93.4	312,211	315,856	98.8
25	320,215	320,755	99.8	366,245	390,140	93.9	323,927	324,543	99.8
26	334,388	330,607	101.1	377,291	391,634	96.3	337,334	333,461	101.2
27	351,894	347,352	101.3	395,013	411,224	96.1	354,135	349,697	101.3
28	357,463	351,392	101.7	382,594	410,263	93.3	358,291	352,839	101.5
29	366,029	361,272	101.3	392,246	514,028	76.3	366,480	362,985	101.0
30	369,459	-	-	404,466	-	-	369,677	-	-

3 保険給付状況

- (1) 平成30年度の療養諸費に係る保険者負担額(保険者負担分＋高額療養費)は、一般被保険者で876億円【対前年比1.19%減】、退職被保険者等で6億円【対前年比63.66%減】となっている。
うち、高額療養費については、一般・退職分をあわせて110億円と前年に比べ2.42%の減少となり、費用額に対する高額療養費給付率は10.33%(一般10.32%・退職12.93%)となった。

国保全体での療養諸費に係る保険者負担額の総額は、882億円である。

①療養諸費の費用負担区分【市町】

(単位:円)

区 分		費用額	保険者負担分	一部負担金	他法負担分	高額療養費
一般被保険者	療養の給付等	103,781,639,580	75,965,625,515	24,144,941,161	3,671,072,904	10,819,363,850
	療養費等	1,094,781,961	808,002,392	245,794,553	40,985,016	
	計	104,876,421,541	76,773,627,907	24,390,735,714	3,712,057,920	10,819,363,850
退職被保険者	療養の給付等	712,418,291	496,119,779	193,396,334	22,902,178	93,174,404
	療養費等	8,340,368	5,843,872	2,335,358	161,138	
	計	720,758,659	501,963,651	195,731,692	23,063,316	93,174,404
国保全体計		105,597,180,200	77,275,591,558	24,586,467,406	3,735,121,236	10,912,538,254

②高額療養費の推移【市町】

(一般＋退職分)

区分 年度		費用額 (a)	高額療養費(b)	給付率 (b)÷(a)×100	高額療養費 対 前 年 比
		円	円	%	%
	(一般再掲)	88,758,843,031	7,396,464,700	8.33	
22	全体	97,965,218,314	8,267,220,038	8.44	108.9
	(一般再掲)	90,865,235,037	7,638,261,892	8.41	
23	全体	101,393,201,503	8,671,137,940	8.55	104.9
	(一般再掲)	92,903,929,662	8,159,354,774	8.78	
24	全体	103,270,994,407	9,220,454,068	8.93	106.3
	(一般再掲)	96,677,850,164	8,406,542,931	8.70	
25	全体	106,376,740,985	9,366,372,307	8.80	101.6
	(一般再掲)	101,011,964,838	9,117,753,490	9.03	
26	全体	109,415,739,917	10,016,455,081	9.15	106.9
	(一般再掲)	105,987,545,297	10,092,685,750	9.52	
27	全体	112,510,397,032	10,828,260,114	9.62	108.1
	(一般再掲)	106,468,590,865	10,812,106,286	10.16	
28	全体	110,348,855,898	11,278,617,936	10.22	104.2
	(一般再掲)	106,351,661,589	10,937,376,284	10.28	
29	全体	108,346,231,954	11,182,769,659	10.32	99.2
	(一般再掲)	104,876,421,541	10,819,363,850	10.32	
30	全体	105,597,180,200	10,912,538,254	10.33	97.6

(注) 上段数字:一般分再掲

(2)その他任意給付の状況

その他任意給付の支払額【全保険者】

区分		出産育児	葬祭給付	傷病手当金	出産手当金	その他給付	計
給付件数		1,019件	1,665件	3件	0件	0件	2,687件
給付額		414,215,029円	83,500,000円	496,000円	0円	0円	498,211,029円
支給 単 価 の 内 訳	市	産科医補償制度対象出産 420,000円 (19) 上記以外出産 404,000円 (19)	50,000円 (19)	無			
	町						
	組	産科医補償制度対象出産 420,000円 (1) 上記以外出産 404,000円 (1)	本人 200,000円 (1) 被扶養者 50,000円 (1)	有			
	合						
		計 (20)	計 (20)	計 (1)			

※平成31年3月31日現在

(注) ()内数字:保険者数

(3) 年間被保険者100人当たり受診件数(受診率)

平成30年度の年間被保険者100人当たり受診件数(以下、受診率という。)は前年と比べると入院、入院外、歯科はそれぞれ0.4%、0.9%、1.1%の増加、全体では0.9%の増加となった。

また、平成29年度の本県の受診率と全国平均の受診率を比較してみると、入院外、歯科、計で全国平均を上回っている。

受診率(療養の給付)の推移【市町】

(単位:件)

区分 年度	入 院				入 院 外				歯 科				計			
	滋 賀 県		全 国		滋 賀 県		全 国		滋 賀 県		全 国		滋 賀 県		全 国	
	前年 対比		前年 対比		前年 対比		前年 対比		前年 対比		前年 対比		前年 対比		前年 対比	
23	21.2	100.0	22.1	99.5	791.1	101.3	796.0	100.9	173.2	104.5	167.0	103.0	985.5	101.8	986.2	101.3
24	21.3	100.5	22.3	100.9	799.8	101.1	808.1	101.5	175.6	101.4	171.7	102.8	996.7	101.1	1003.4	101.7
25	21.7	101.9	22.4	100.5	811.1	101.4	815.2	100.9	181.1	103.1	176.9	103.1	1013.9	101.7	1016.0	101.3
26	22.5	103.7	22.7	101.1	822.4	101.4	825.4	101.3	186.3	102.9	182.9	103.4	1031.3	101.7	1032.7	101.6
27	22.9	101.8	23.1	102.1	839.9	102.1	838.8	101.6	191.8	103.0	187.6	102.5	1054.6	102.3	1051.6	101.8
28	23.1	100.9	23.5	101.5	848.5	101.0	846.0	100.9	192.7	100.5	189.6	101.1	1064.3	100.9	1061.5	100.9
29	23.3	100.9	23.9	101.9	858.1	101.1	852.1	100.7	196.7	102.1	193.7	102.2	1078.2	101.3	1072.7	101.1
30	23.4	100.4	—	—	866.2	100.9	—	—	198.8	101.1	—	—	1088.3	100.9	—	—

(4) 受診日数

平成30年度の1件当たり受診日数は、入院、入院外、歯科すべて前年度を下回り、合計も1.1%の減少となった。また、平成29年度の本県と全国平均の1件当たり日数を比較すると、いずれも全国平均を下回っている。

受診日数(療養の給付)の推移【市町】

(単位:日)

区分 年度	入 院				入 院 外				歯 科				計			
	滋 賀 県		全 国		滋 賀 県		全 国		滋 賀 県		全 国		滋 賀 県		全 国	
	前年 対比		前年 対比		前年 対比		前年 対比		前年 対比		前年 対比		前年 対比		前年 対比	
23	15.81	99.4	16.37	99.5	1.64	98.8	1.71	98.3	2.02	97.6	2.16	97.7	2.01	98.5	2.12	98.1
24	15.73	99.5	16.18	98.8	1.61	98.2	1.68	98.2	1.98	98.0	2.10	97.2	1.98	98.5	2.08	98.1
25	15.49	98.5	16.12	99.6	1.59	98.8	1.65	98.4	1.94	98.0	2.06	98.0	1.95	98.5	2.05	98.5
26	15.31	98.8	15.99	99.2	1.58	99.4	1.63	98.8	1.88	96.9	2.01	97.4	1.93	99.0	2.02	98.7
27	15.20	99.3	15.89	99.4	1.56	98.7	1.61	98.7	1.84	97.9	1.96	97.7	1.91	99.0	2.00	98.8
28	15.04	98.9	15.83	99.6	1.54	98.7	1.58	98.5	1.81	98.4	1.92	97.9	1.88	98.4	1.97	98.8
29	15.01	99.8	15.90	100.4	1.53	99.4	1.57	98.9	1.77	97.8	1.88	97.8	1.86	98.9	1.96	99.3
30	14.97	99.7	—	—	1.51	98.7	—	—	1.73	97.7	—	—	1.84	98.9	—	—

(5) 1件当たり費用額

平成30年度の1件当たり費用額は、対前年比で、入院は1.0%増の585,952円、入院外は1.4%増の14,791円、
 歯科では0.5%減の11,755円で、全体では0.7%増の26,516円となっている。

また、平成29年度の本県と全国平均を比較すると、入院で全国平均を上回った。

1件当たり費用額(療養の給付)の推移【市町】

(単位:円)

区分 年度	入 院				入 院 外				歯 科				計			
	滋 賀 県		全 国		滋 賀 県		全 国		滋 賀 県		全 国		滋 賀 県		全 国	
	前年 対比		前年 対比		前年 対比		前年 対比		前年 対比		前年 対比		前年 対比		前年 対比	
23	530,648	101.7	497,132	102.6	13,742	103.2	13,836	101.2	12,318	102.8	13,766	99.2	24,607	102.4	24,681	101.0
24	540,998	102.0	510,100	102.6	13,661	99.4	13,850	100.1	12,361	100.3	13,631	99.0	24,720	100.5	24,861	100.7
25	548,824	101.4	519,374	101.8	13,632	99.8	14,026	101.3	12,188	98.6	13,383	98.2	24,858	100.6	25,078	100.9
26	560,205	102.1	528,321	101.7	13,935	102.2	14,193	101.2	11,996	98.4	13,260	99.1	25,494	102.6	25,327	101.0
27	565,085	100.9	536,015	101.5	14,294	102.6	14,539	102.4	11,869	98.9	13,129	99.0	25,813	101.3	25,785	101.8
28	571,845	101.2	540,193	100.8	14,433	101.0	14,623	100.6	11,948	100.7	13,074	99.6	26,078	101.0	26,004	100.8
29	580,175	101.5	550,641	101.9	14,585	101.1	14,830	101.4	11,812	98.9	12,933	98.9	26,322	100.9	26,478	101.8
30	585,952	101.0	-	-	14,791	101.4	-	-	11,755	99.5	-	-	26,516	100.7	-	-

4 財政状況

(1) 年度別決算状況【市町】

歳入決算状況は128,551,281千円、歳出決算状況は130,399,621千円で、収支決算額は-1,848,340千円となった。
 前年度の決算状況と大きく異なっているのは、平成30年度から国民健康保険の都道府県単位化が始まり、財政運営の
 仕組みが大幅に変更となったためである。

また前年度と比べ、基金保有額は、2,276,191千円増加し、基金保有保険者数は18保険者となっている。

(単位:千円)

年 度	収 入 決算額	支 出 決算額	収 支 決算額	内 訳				精 算 額			実 質 収 支 差引額	基金保有 保険者数	
				黒 字 保 険 者 数	金 額		赤 字 保 険 者 数	金 額	未払額	国 庫 支出金 精算額	療 養 給付費 交付金 精算額		金 額
23	122,890,528	121,762,393	1,128,134	13	1,497,114	6	-481,054	0	-150,707	-38,633	1,016,060	17	2,339,889
24	127,345,432	125,649,726	1,695,706	16	1,472,732	3	-246,008	0	-144,041	324,941	1,226,724	17	3,238,675
25	129,573,462	129,378,311	195,151	9	770,355	10	-693,755	0	-273,505	-154,954	76,600	17	3,835,182
26	134,114,890	134,160,147	-45,257	2	6,499	17	-1,055,281	390	-1,126,985	-123,849	-1,048,783	17	4,107,661
27	152,182,512	154,036,953	-1,854,441	1	7,524	18	-2,032,799	387	-394,885	-224,438	-2,025,275	17	3,930,346
28	152,405,121	150,810,113	1,595,008	18	1,662,242	1	67,235	423	-626,208	300,303	668,074	17	3,953,981
29	151,963,366	148,802,033	3,161,333	19	3,161,333	0	0	0	-1,667,868	-11,774	1,505,239	17	4,637,271
30	128,551,281	130,399,621	-1,848,340	7	241,659	12	2,089,999	242	0	0	-1,848,582	18	6,913,462

①各項目別歳入に占める割合の推移

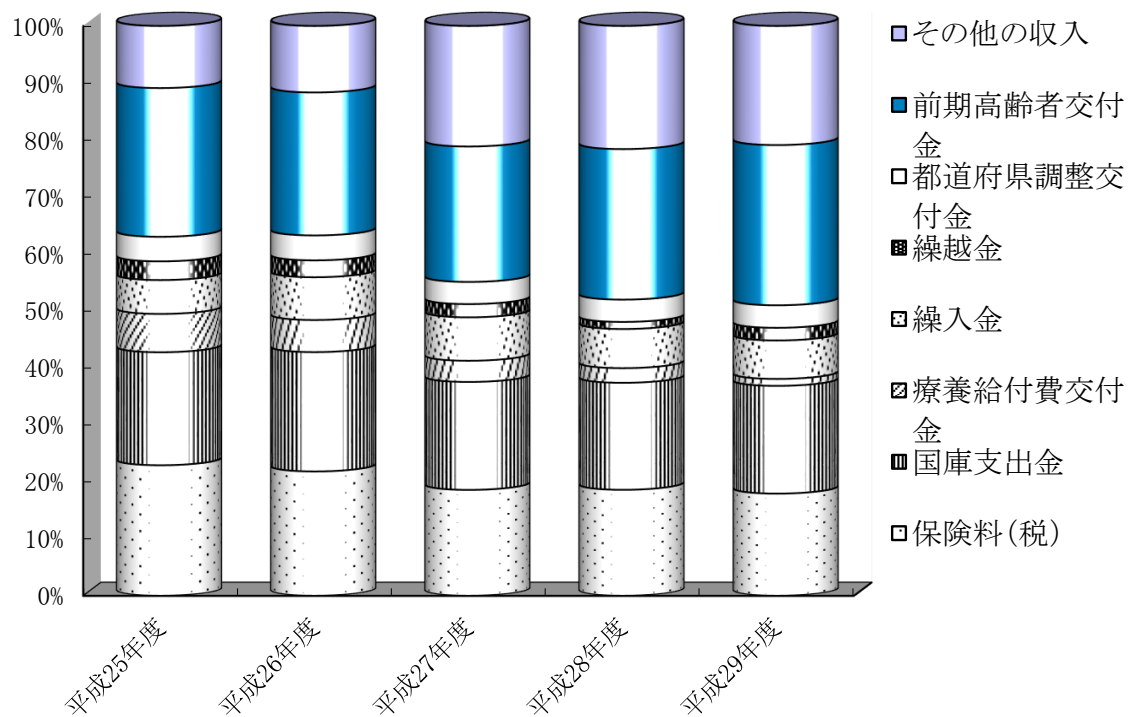

②各項目別歳出に占める割合の推移

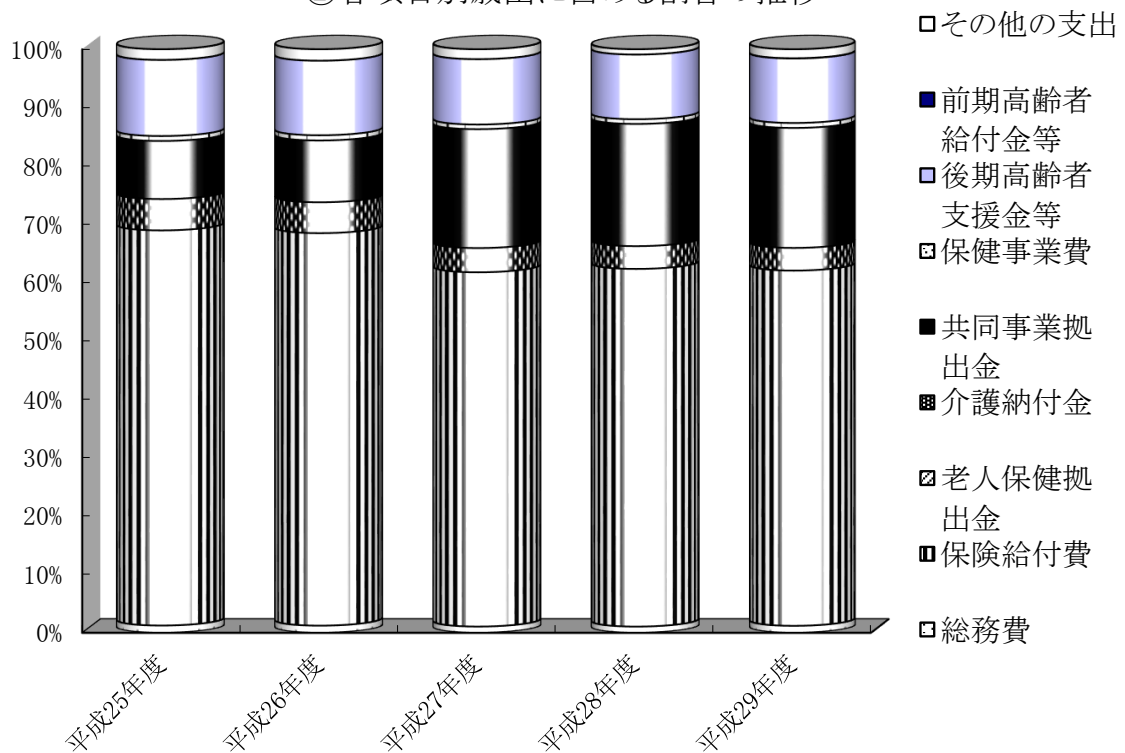

※平成30年度から国民健康保険の都道府県単位化が始まり、財政運営の仕組みが大きく変更となったため、当該グラフは平成29年度までとする。

(2) 歳入歳出の構成割合(市町計)

① 歳入歳出の構成割合

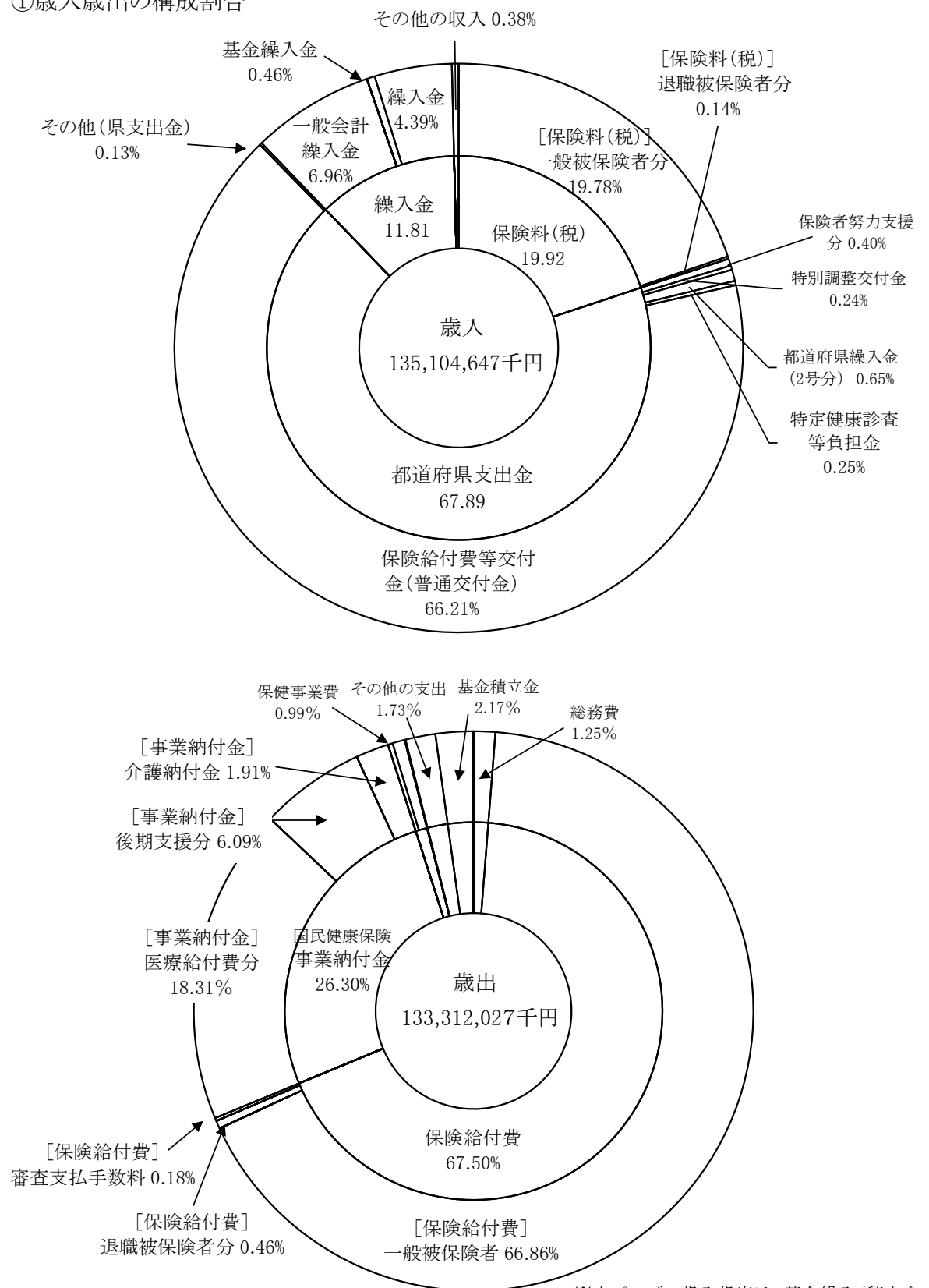

※本ページの歳入歳出は、基金繰入/積立金、繰越金等を加味した額。
 ※P9決算額は、単年度収入・支出。

5 保険料(税)の状況

(1) 保険料と保険税

20保険者のうち、保険料を課しているのは6保険者(市町:5、組合:1)、国保税を課している保険者は14保険者となっている。

(2) 徴収回数および賦課限度額【市町】

徴収回数10回～12回と各保険者によって異なるが、県内の全保険者が徴収回数を10回以上としている。

賦課限度額については、医療分については58万円、後期分について19万円、介護分については16万円となっている。

(3) 賦課割合【市町】

一般分、退職分をあわせた医療分の賦課額は、所得割11,125百万円、資産割42百万円、均等割7,726百万円、平等割3,406百万円の合計22,299百万円で、構成割合は所得割から順番に49.89%、0.19%、34.65%、15.27%となっている。

これを応能割、応益割の別でみると、応能割50.08%、応益割49.02%となっている。

また、後期高齢者支援金分については、応能割65.64%応益割34.36%、介護納付金分については、応能割49.90%、応益割50.10%となっている。

		応 能 割		応 益 割		計	徴収回数	賦課限度額
		所得割	資産割	均等割	平等割			
医療分	一般	百万円 11,043	百万円 42	百万円 7,663	百万円 3,386	百万円 22,134	10回…(15)	医療分
		% 49.89	% 0.19	% 34.62	% 15.30	% 100.00	11回…(1)	580,000円…(19)
		% 50.08		% 49.92			12回…(3)	後期分
	退職	百万円 82	百万円 0	百万円 63	百万円 20	百万円 165	計 (19)	190,000円…(19)
		% 49.70	% 0.00	% 38.18	% 12.12	% 100.00		介護分
		% 49.70		% 50.30				160,000円…(19)
	計	百万円 11,125	百万円 42	百万円 7,726	百万円 3,406	百万円 22,299	※()内は保険者数	※()内は保険者数
		% 49.89	% 0.19	% 34.65	% 15.27	% 100.00		
		% 50.08		% 49.92				
後期分	一般	百万円 3,883	百万円 18	百万円 872	百万円 1,156	百万円 5,929		
		% 65.49	% 0.30	% 14.71	% 19.50	% 100.00		
		% 65.79		% 34.21				
	退職	百万円 29	百万円 0	百万円 22	百万円 7	百万円 58		
		% 50.00	% 0.00	% 37.93	% 12.07	% 100.00		
		% 50.00		% 50.00				
	計	百万円 3,912	百万円 18	百万円 894	百万円 1,163	百万円 5,987		
		% 65.34	% 0.30	% 14.93	% 19.43	% 100.00		
		% 65.64		% 34.36				
介護分	計	百万円 1,240	百万円 5	百万円 872	百万円 378	百万円 2,495		
		% 49.70	% 0.20	% 34.95	% 15.15	% 100.00		
		% 49.90		% 50.10				

(注意事項)

①限度超過分は所得割額で調整

(4) 限度額を超える世帯数・超過額【市町】

○医療分		
一般	2,436世帯 (1.35%)	1,429,260千円 (6.07%)
退職	18世帯 (1.05%)	14,789千円 (8.19%)
計	2,454世帯 (1.35%)	1,444,049千円 (6.08%)
○後期分		
一般	2,859世帯 (1.58%)	553,639千円 (6.72%)
退職	24世帯 (1.4%)	5,747千円 (9.11%)
計	2,883世帯 (1.58%)	559,386千円 (6.74%)
○介護分		
計	1,269世帯 (1.69%)	188,720千円 (7.03%)
※世帯数 () 内は課税対象世帯数に占める割合		
※超過額 () 内は算定額に占める割合		

(5) 軽減世帯数・軽減額【市町】

○医療分		
一般	95,762世帯 (53.02%)	2,912,863千円 (12.36%)
退職	789世帯 (45.93%)	23,581千円 (13.06%)
計	96,551世帯 (52.95%)	2,936,444千円 (12.37%)
○後期分		
一般	95,762世帯 (53.02%)	997,720千円 (12.11%)
退職	789世帯 (45.93%)	8,009千円 (12.69%)
計	96,551世帯 (52.95%)	1,005,729千円 (12.12%)
○介護分		
計	37,836世帯 (50.47%)	318,538千円 (11.87%)
※世帯数 () 内は課税対象世帯数に占める割合		
※軽減額 () 内は算定額に占める割合		

(6) 1人当たりおよび1世帯当たり保険料(税)調定額

【市町分:現年分:一般+退職】

平成30年度1人当たりおよび1世帯当たり保険料(税)調定額は、それぞれ94,917円、154,838円となり、前年度に対して、1人当たりで1.0%減、1世帯当たりで2.6%減となっている。

(単位:円)

	区分	23年度	24年度	25年度	26年度	27年度	28年度	29年度	30年度
1人 当たり	滋賀県	95,052	95,965	95,654	95,542	93,762	95,233	95,918	94,917
	全国	89,666	90,882	93,175	93,203	92,124	94,140	95,239	-
1世帯 当たり	滋賀県	169,678	169,953	167,816	165,747	160,624	160,713	158,994	154,838
	全国	155,688	156,322	158,464	156,508	152,352	152,930	151,767	-

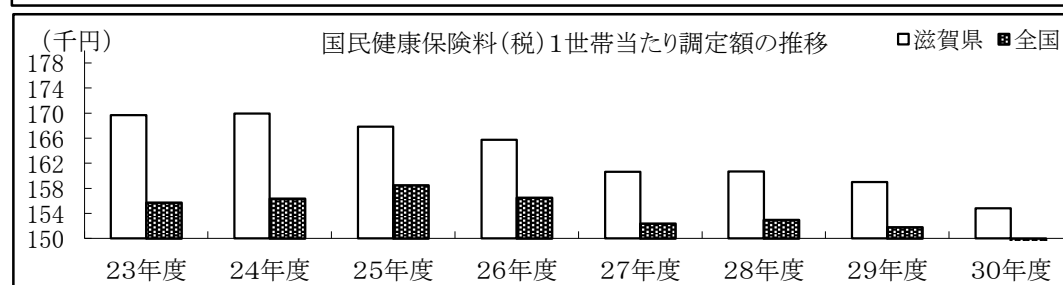
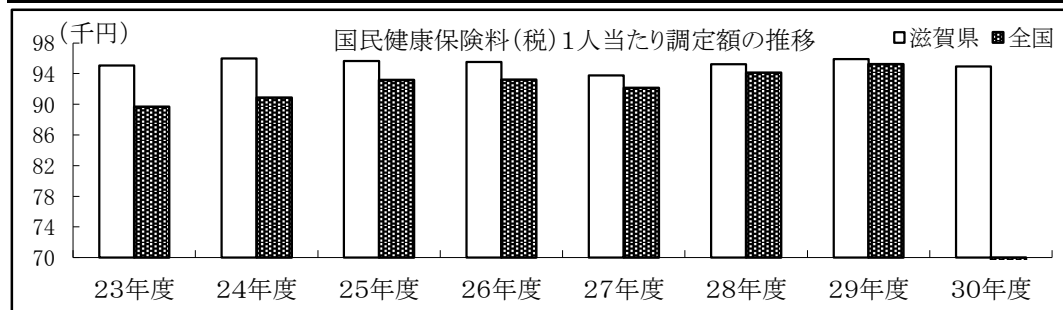

(7) 収納率の状況【市町分:現年度分:一般+退職】

平成30年度における本県の現年度収納率は全体で94.90%と、前年度比では0.19ポイント上昇した。
市部では94.81%で前年度に比べ0.18ポイントの上昇、町部では96.53%で前年度に比べ0.45ポイントの上昇となった。

①年次別推移

(単位:%)

年度	23	24	25	26	27	28	29	30
県	92.86	93	93.73	94.08	94.12	94.45	94.71	94.90
全国	89.39	89.86	90.42	90.95	91.45	91.92	92.45	92.45

②市町部別収納率

	調定額 (居所不明除く)	居所不明分 調定額(別掲)	収納額	30年度 収納率	29年度 収納率	前年比
	円	円	円	%	%	
市部	25,583,891,594	1,531,505	24,255,326,498	94.81	94.63	0.18
町部	1,526,847,468	391,732	1,473,847,088	96.53	96.08	0.45
計	27,110,739,062	1,923,237	25,729,173,586	94.90	94.71	0.19

③市町別順位

収納率 (%)	該当保険者数			保険者
	29年度(a)	30年度(b)	(b)-(a)	
100	0	0	0	
99	0	0	0	
98	1	1	0	1 多賀町(.93)
97	0	0	0	
96	2	5	3	2 竜王町(.96) 3 日野町(.75) 4 彦根市(.29) 5 米原市(.25) 6 愛荘町(.19)
95	7	5	△ 2	7 甲賀市(.77) 8 甲良町(.74) 9 近江八幡市(.42) 10 長浜市(.21) 11 東近江市(.2)
94	7	6	△ 1	12 守山市(.83) 13 大津市(.7) 14 野洲市(.59) 15 豊郷町(.44) 16 湖南市(.23) 17 高島市(.13)
93	0	1	1	18 草津市(.11)
92	2	1	△ 1	19 栗東市(.88)
91	0	0	0	
90	0	0	0	
89	0	0	0	
88	0	0	0	
計	19	19	0	

(注1) 保険者名の前の数字は県下順位、()内は小数点以下の数

④ブロック別収納率の推移【市町計】

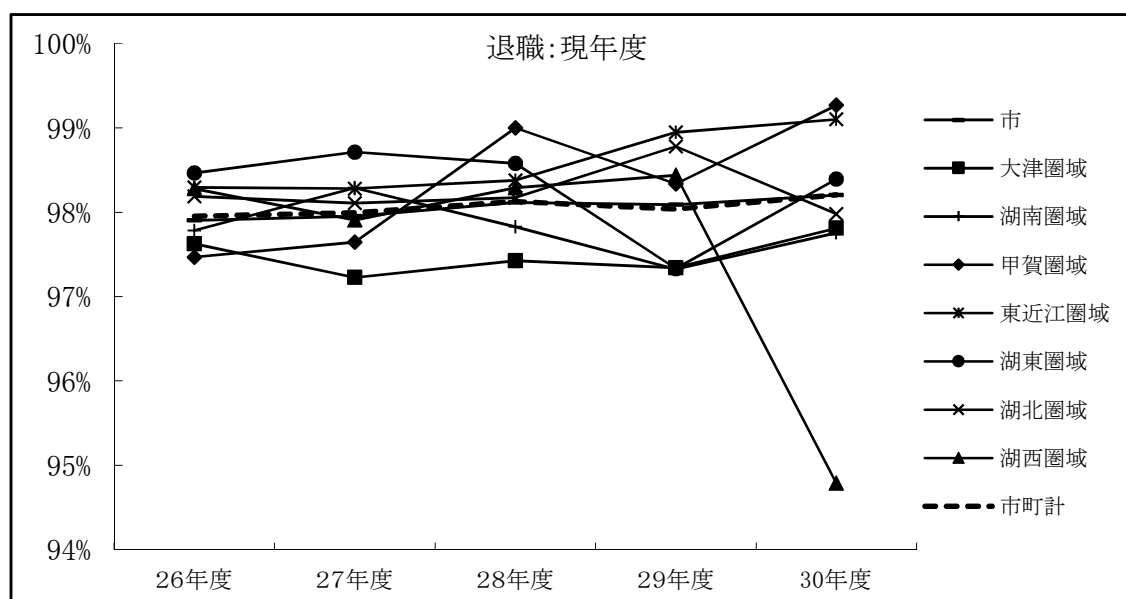
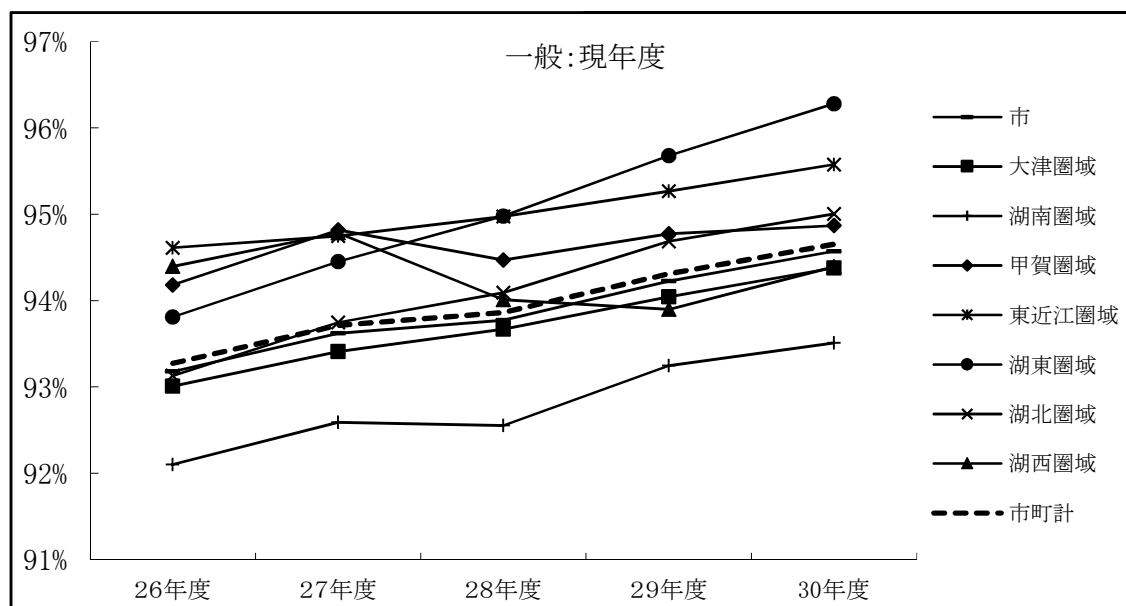
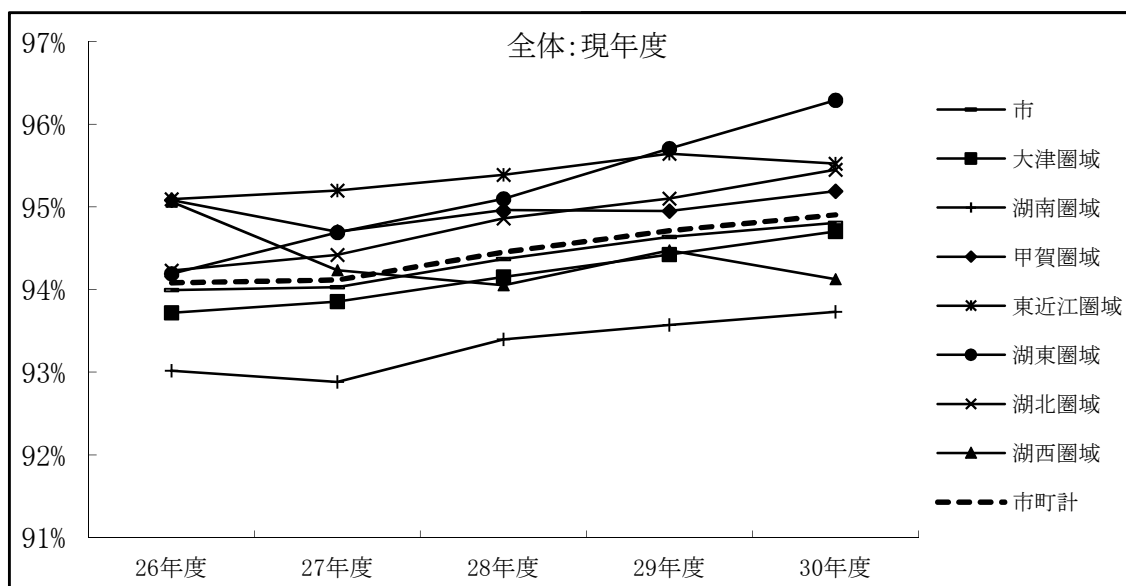

6 医療費適正化の状況

(1) レセプト点検被保険者1人当たり財政効果額【市町】

区分 年度	過誤調整(資格+内容)			過誤調整(返納金)			過誤調整(計)		
	本 県	全 国	対 比	本 県	全 国	対 比	本 県	全 国	対 比
22	1,980	1,491	132.80	461	437	105.49	2,442	1,928	126.66
23	1,879	1,466	128.17	527	492	107.11	2,406	1,958	122.88
24	1,754	1,500	116.93	555	491	113.03	2,309	1,990	116.03
25	1,914	1,521	125.84	525	531	98.87	2,439	2,052	118.87
26	1,790	1,518	117.90	509	539	94.46	2,298	2,057	111.71
27	1,558	1,524	102.23	345	338	102.07	1,902	1,862	102.15
28	1,775	1,575	112.70	365	380	96.05	2,139	1,955	109.41
29	1,574	1,602	98.25	266	449	59.24	1,839	2,051	89.66
30	1,811	-	-	643	-	-	2,454	-	-

(2) 医療費通知の実施状況【市町】

① 医療費通知実施回数

回数 年度	0	1	2	3	4	5	6	7	8	9	10	11	12	計
22	1	1	0	0	0	1	13	2	1	0	0	0	0	19
23	2	2	0	0	0	0	13	2	0	0	0	0	0	19
24	3	0	0	0	3	0	13	0	0	0	0	0	0	19
25	3	1	0	0	2	0	13	0	0	0	0	0	0	19
26	3	0	0	0	3	0	13	0	0	0	0	0	0	19
27	3	0	0	0	3	0	13	0	0	0	0	0	0	19
28	2	0	1	0	3	0	13	0	0	0	0	0	0	19
29	2	0	0	0	6	1	9	1	0	0	0	0	0	19
30	0	0	0	0	8	0	11	0	0	0	0	0	0	19

② 医療費通知内容

区分	受診 年月	受診 者名	医療機関 等の名称	入院通院 等の別	入院通院 等の日数	保険料 (税)額	その他	柔整
保険者数	19	19	19	19	19	0	0	19

統計表



第 1 表－(1) 一 般 状 況

番 号	保険者名	事業開始 年 月 日	事務職員数 (人)		一部負担割合		総世帯・人口 ※		年 度 末 (世帯)
			専任	兼任	世帯主 (組合員)	家 族	世 帯 (世帯)	人 口 (人)	
県 計			121	30			570, 219	1, 411, 498	174, 954
市 町 計			119	30			570, 219	1, 411, 498	172, 175
1	大 津 市	平18. 3. 20	20	4	法定給付通り		145, 464	341, 192	43, 532
2	彦 根 市	昭27. 4. 1	25	0	※平成2 0 年4 月診療分以降		48, 268	113, 880	13, 773
3	長 浜 市	平22. 1. 1	4	0	30%…一般被保険者		43, 656	115, 053	14, 903
4	近 江 八 幡 市	平22. 3. 21	16	0	退職被保険者		31, 506	81, 262	10, 144
5	東 近 江 市	平18. 1. 1	22	0	70歳以上被保険者 (現役並み所得者)		42, 911	112, 965	13, 736
6	草 津 市	昭29. 10. 15	4	0	20%…70歳以上被保険者 (一般) 未就学児		63, 794	141, 449	15, 309
7	守 山 市	昭30. 1. 15	5	0			30, 670	82, 240	8, 848
9	栗 東 市	昭29. 10. 1	4	0			25, 618	68, 802	6, 866
10	野 洲 市	平16. 10. 1	4	2			18, 650	50, 192	5, 891
12	湖 南 市	平16. 10. 1	3	1			22, 860	54, 467	6, 767
14	甲 賀 市	平16. 10. 1	2	3			34, 804	89, 262	11, 004
21	日 野 町	昭30. 3. 16	1	5			8, 392	21, 155	2, 724
22	竜 王 町	昭30. 4. 29	1	1			4, 375	12, 064	1, 388
28	愛 荘 町	平18. 2. 13	0	4			7, 812	20, 891	2, 325
30	豊 郷 町	昭31. 9. 30	1	0			2, 966	7, 366	1, 060
31	甲 良 町	昭30. 4. 1	0	2			2, 242	6, 586	1, 040
32	多 賀 町	昭30. 4. 1	1	2			2, 620	7, 244	1, 011
33	米 原 市	平17. 10. 1	4	2			14, 148	37, 968	4, 575
45	高 島 市	平17. 1. 1	2	4			19, 463	47, 460	7, 279
					3 0 %…一般被保険者 7 0 歳以上被保険者 (現役並み所得者)				
301	医 師 国 保	昭32. 9. 1	2	0	2 0 %…未就学児 7 0 歳以上被保険者		－	－	2, 779

※平成31年4月1日現在（滋賀県総合企画部統計課資料より）

第 1 表－(2) 一 般 状 況

国 保 世 帯 数								保 険 者 名
加 入 率	年度平均 3-2 (世帯)	退		職 者				
		計		単 独 世 帯		混 合 世 帯		
		年度末 (世帯)	年度平均 3-2 (世帯)	年度末 (世帯)	年度平均 3-2 (世帯)	年度末 (世帯)	年度平均 3-2 (世帯)	
30.68	177,878	623	1,562	240	723	383	839	大 彦 長 幡 東
30.19	175,103	623	1,562	240	723	383	839	
29.93	44,217	118	302	56	159	62	143	
28.53	13,967	29	85	17	48	12	37	
34.14	15,203	85	199	27	85	58	114	
32.20	10,295	45	119	17	53	28	66	草 守 栗 野 湖
32.01	14,011	74	171	23	68	51	103	
24.00	15,517	18	64	6	28	12	36	
28.85	8,966	26	75	8	32	18	43	
26.80	6,964	9	23	4	12	5	11	
31.59	5,992	31	66	12	28	19	38	甲 日 竜 愛 豊
29.60	6,875	21	58	9	28	12	30	
31.62	11,223	61	144	24	65	37	79	
32.46	2,781	23	50	4	20	19	30	
31.73	1,406	3	18	1	9	2	9	
29.76	2,389	6	16	2	8	4	8	良 多 米 高
35.74	1,085	2	6	1	4	1	2	
46.39	1,055	6	15	1	6	5	9	
38.59	1,028	9	12	5	7	4	5	
32.34	4,678	28	60	11	26	17	34	
37.40	7,451	29	79	12	37	17	42	医 薬
-	2,775	-	-	-	-	-	-	

第 1 表－(3) 一 般 状 況

番 号	保険者名	被 保 険 者 数								退 職 被 保 険 者 等	
		総 数							年度平均 3-2 (人)	計	
		年 度 末 (人)	加 入 率 (%)	(再掲) 未就学児 (人)	(再掲) 前期高齢者 (人)	(再掲) 7 0 歳以上 一般 (人)	(再掲) 7 0 歳以上 現役並 み所得者 (人)	年度平均 3-2 (人)		年 度 末 (人)	(再掲) 未就学児
	県 計	283,177	20.06	8,105	130,815	63,778	4,511	290,075	666	0	
	市 町 計	278,719	19.75	7,947	130,368	63,748	4,370	285,647	666	0	
1	大 津 市	69,039	20.23	2,026	32,423	16,370	1,324	70,650	122	0	
2	彦 根 市	22,010	19.33	622	9,727	4,649	281	22,535	32	0	
3	長 浜 市	24,587	21.37	671	11,399	5,385	275	25,259	92	0	
4	近 江 八 幡 市	16,347	20.12	427	8,018	3,892	229	16,702	46	0	
5	東 近 江 市	22,803	20.19	657	10,721	5,134	269	23,453	77	0	
6	草 津 市	23,948	16.93	681	10,891	5,472	483	24,496	19	0	
7	守 山 市	14,622	17.78	420	6,857	3,358	295	14,974	28	0	
9	栗 東 市	11,270	16.38	429	4,759	2,425	199	11,493	12	0	
10	野 洲 市	9,621	19.17	251	4,867	2,465	206	9,894	33	0	
12	湖 南 市	10,953	20.11	314	5,172	2,449	157	11,222	21	0	
14	甲 賀 市	17,960	20.12	484	8,585	4,063	258	18,407	67	0	
21	日 野 町	4,545	21.48	152	2,192	1,047	52	4,636	23	0	
22	竜 王 町	2,384	19.76	65	1,233	542	48	2,451	3	0	
28	愛 荘 町	3,920	18.76	132	1,690	808	50	4,058	6	0	
30	豊 郷 町	1,829	24.83	76	702	341	17	1,898	2	0	
31	甲 良 町	1,835	27.86	62	784	375	12	1,860	6	0	
32	多 賀 町	1,655	22.85	38	867	397	26	1,679	9	0	
33	米 原 市	7,399	19.49	162	3,717	1,840	65	7,588	39	0	
45	高 島 市	11,992	25.27	278	5,764	2,736	124	12,392	29	0	
301	医 師 国 保	4,458	－	158	447	30	141	4,428	－	－	

第 1 表－(4) 一 般 状 況

被 保 險 者 数						保 險 者 名
退 職 被 保 險 者 等						
計	退職被保険者		被 扶 養 者			
	年 度 末 3-2 (人)	年度平均 (人)	年 度 末 3-2 (人)	(再掲) 未就学児	年度平均 3-2 (人)	
1, 782	624	1, 573	42	0	209	大 彦 長 幡 東
1, 782	624	1, 573	42	0	209	
337	118	304	4	0	33	
94	29	85	3	0	9	
236	85	200	7	0	36	
126	45	119	1	0	7	草 守 栗 野 湖
186	74	171	3	0	15	
68	19	66	0	0	2	
90	26	75	2	0	15	
28	9	23	3	0	5	
76	31	66	2	0	10	甲 日 竜 愛 豊
67	21	60	0	0	7	
166	61	145	6	0	21	
52	23	50	0	0	2	
23	3	19	0	0	4	
17	6	15	0	0	2	良 多 米 高
6	2	6	0	0	0	
17	6	15	0	0	2	
13	9	13	0	0	0	
83	28	60	11	0	23	
97	29	81	0	0	16	医
-	-	-	-	-	-	

第 1 表－(5) 一 般 状 況

番 号	保険者名	被 保 険 者 数						退 職 被保険者 等 割 合 (年度末) (%)	介護保険 第 2 号被 保険者数	
		年 度 末 (人)	一 般 被 保 険 者						年 度 末 (人)	年度平均 (人)
			(再掲) 未就学児	(再掲) 前期高齢者	(再掲) 70歳以上 一般	(再掲) 70歳以上 現役並み	年度平均 3-2 (人)			
県 計		282,511	8,105	130,815	63,778	4,511	288,293	0.24	84,993	87,552
市 町 計		278,053	7,947	130,368	63,748	4,370	283,865	0.24	82,788	85,354
1	大 津 市	68,917	2,026	32,423	16,370	1,324	70,313	0.18	20,551	21,127
2	彦 根 市	21,978	622	9,727	4,649	281	22,441	0.15	6,735	6,937
3	長 浜 市	24,495	671	11,399	5,385	275	25,023	0.37	7,423	7,744
4	近 江 八 幡 市	16,301	427	8,018	3,892	229	16,576	0.28	4,815	4,959
5	東 近 江 市	22,726	657	10,721	5,134	269	23,267	0.34	6,822	7,097
6	草 津 市	23,929	681	10,891	5,472	483	24,428	0.08	6,856	7,021
7	守 山 市	14,594	420	6,857	3,358	295	14,884	0.19	4,307	4,369
9	栗 東 市	11,258	429	4,759	2,425	199	11,465	0.11	3,376	3,416
10	野 洲 市	9,588	251	4,867	2,465	206	9,818	0.34	2,728	2,797
12	湖 南 市	10,932	314	5,172	2,449	157	11,155	0.19	3,128	3,222
14	甲 賀 市	17,893	484	8,585	4,063	258	18,241	0.37	5,353	5,562
21	日 野 町	4,522	152	2,192	1,047	52	4,584	0.51	1,290	1,349
22	竜 王 町	2,381	65	1,233	542	48	2,428	0.13	648	677
28	愛 荘 町	3,914	132	1,690	808	50	4,041	0.15	1,201	1,216
30	豊 郷 町	1,827	76	702	341	17	1,892	0.11	579	595
31	甲 良 町	1,829	62	784	375	12	1,843	0.33	585	609
32	多 賀 町	1,646	38	867	397	26	1,666	0.54	483	499
33	米 原 市	7,360	162	3,717	1,840	65	7,505	0.53	2,165	2,260
45	高 島 市	11,963	278	5,764	2,736	124	12,295	0.24	3,743	3,898
301	医 師 国 保	4,458	158	447	30	141	4,428	-	2,205	2,198

第 1 表－(6) 一 般 状 況

標準負担額 の減額状況	特定世帯数		特定継続 世帯数		世帯の 継続性を 認めた 世帯数 (世帯)	その他任意給付の種類および支払額 (円)				保 険 者 名
						出産育児給付	葬祭給付	傷病 手当金	出産 手当金	
年度平均 (枚)	年 度 末 (世帯)	年度平均 (世帯)	年 度 末 (世帯)	年度平均 (世帯)	(世帯)					
10,803	17,942	16,650	1,921	2,159	55	—	—	—	—	
10,803	17,942	16,650	1,921	2,159	55	—	—	—	—	
3,897	4,238	3,920	378	444	8	出産育児一時金 支給額	50,000	0	0	大
692	1,288	1,198	129	160	4		50,000	0	0	彦
805	1,500	1,459	181	212	4		50,000	0	0	長
1,011	1,246	1,097	148	148	2		50,000	0	0	幡
511	1,377	1,305	148	183	4		50,000	0	0	東
997	1,750	1,544	176	176	1	○産科医療補償 制度対象出産 420,000円	50,000	0	0	草
282	1,057	924	124	124	5		50,000	0	0	守
212	594	584	61	74	6		50,000	0	0	栗
249	768	670	88	88	2		50,000	0	0	野
453	588	554	62	76	4		50,000	0	0	湖
443	1,086	1,059	129	159	2	○上記以外出産 404,000円	50,000	0	0	甲
199	277	270	23	31	0		50,000	0	0	日
44	139	127	11	15	2		50,000	0	0	竜
120	218	200	30	34	0		50,000	0	0	愛
65	94	91	9	9	0		50,000	0	0	豊
6	87	90	12	14	0		50,000	0	0	良
38	119	119	12	12	2		50,000	0	0	多
227	621	571	98	98	0		50,000	0	0	米
552	895	868	102	102	9		50,000	0	0	高
0	0	0	0	0	0		200,000(組) 50,000(他)	4,000	0	医

第 2 表－1－(1) 決 算 状 況 (全 体)

番 号	年 度 別 保 険 者 別	収 入 (円)							
		保 険 料 (税)							
		一般被保険者分				退職被保険者分			
		医療給付費分	後期高齢者支援金分	介護納付金分	計	医療給付費分	後期高齢者支援金分	介護納付金分	
	平成 2 5 年度	20,251,283,777	6,192,936,438	2,037,644,359	28,481,864,574	2,020,103,362	623,115,554	601,408,800	
	平成 2 6 年度	20,290,880,193	6,292,018,604	2,059,956,473	28,642,855,270	1,671,570,893	523,862,957	511,147,218	
	平成 2 7 年度	19,848,574,981	6,321,443,189	2,173,568,434	28,343,586,604	1,133,419,307	363,274,842	364,403,416	
	平成 2 8 年度	20,168,960,401	6,428,196,628	2,139,392,437	28,736,549,466	681,413,217	218,456,312	209,440,814	
	平成 2 9 年度	19,881,155,653	6,396,947,841	2,167,935,321	28,446,038,815	336,016,243	108,316,618	102,479,101	
	平成 3 0 年度	19,058,344,740	6,557,786,609	2,123,394,492	26,721,622,841	113,678,196	38,484,746	34,282,140	
1	大 津 市	4,583,400,435	1,521,691,666	454,806,032	6,559,898,133	22,758,080	7,477,779	6,243,304	
2	彦 根 市	1,472,060,710	506,753,185	168,281,618	2,147,095,513	5,997,471	2,071,989	1,676,801	
3	長 浜 市	1,511,632,354	536,896,960	173,882,688	2,222,412,002	10,816,370	3,828,286	3,354,338	
4	近江八幡市	1,089,018,978	387,116,646	115,180,080	1,591,315,704	7,326,182	2,595,412	2,257,725	
5	東 近 江 市	1,511,787,162	507,896,528	175,707,077	2,195,390,767	10,408,710	3,457,423	3,316,549	
6	草 津 市	1,491,549,963	578,592,523	178,921,209	2,249,063,695	6,103,248	2,011,730	1,844,454	
7	守 山 市	978,754,095	340,462,280	109,381,200	1,428,597,575	7,195,999	2,350,894	2,218,095	
9	栗 東 市	818,580,707	277,724,702	83,845,964	1,180,151,373	2,870,020	927,081	819,815	
10	野 洲 市	701,058,304	234,716,526	66,623,982	1,002,398,812	5,891,352	1,829,715	1,759,359	
12	湖 南 市	714,377,246	240,097,063	76,762,046	1,031,236,355	4,189,021	1,492,038	1,341,339	
14	甲 賀 市	1,175,641,400	391,832,043	140,580,992	1,708,054,435	11,758,924	3,871,356	3,780,574	
21	日 野 町	269,374,862	110,749,839	27,365,715	407,490,416	2,867,232	1,149,265	904,234	
22	竜 王 町	177,809,682	68,619,655	16,667,970	263,097,307	1,480,182	549,874	377,942	
28	愛 荘 町	258,483,703	96,590,824	33,473,295	388,547,822	1,361,892	471,627	411,522	
30	豊 郷 町	105,171,674	38,246,908	13,794,055	157,212,637	294,139	109,162	104,905	
31	甲 良 町	105,735,664	38,149,813	14,779,552	158,665,029	1,617,656	677,326	583,625	
32	多 賀 町	102,167,942	41,030,450	11,765,526	154,963,918	686,246	276,657	243,734	
33	米 原 市	462,502,596	158,672,549	50,638,895	671,814,040	4,621,526	1,604,950	1,339,975	
45	高 島 市	830,441,263	268,683,449	105,092,596	1,204,217,308	5,433,946	1,732,182	1,703,850	
	市町計	18,359,548,740	6,344,523,609	2,017,550,492	26,721,622,841	113,678,196	38,484,746	34,282,140	
301	医 師 国 保	698,796,000	213,263,000	105,844,000	0	0	0	0	

第 2 表－1－(2) 決 算 状 況 (全 体)

収 入 (円)								保 険 者 名
計	計	国 庫 支 出 金						
		事務費負担金	療養給付費等 負担金 (補助金)	高額医療費 共同事業負担金	特定健康診査 等負担金	普 通 調 整 交 付 金	特 別 調 整 交 付 金	
3, 244, 627, 716	31, 726, 492, 290	4, 943, 316	20, 697, 131, 430	661, 871, 753	162, 761, 000	4, 633, 858, 000	689, 683, 000	25
2, 706, 581, 068	31, 349, 436, 338	4, 837, 785	22, 421, 143, 167	737, 018, 134	169, 905, 000	5, 388, 171, 000	639, 009, 000	26
1, 861, 097, 565	30, 204, 684, 169	4, 728, 222	22, 244, 175, 974	820, 126, 070	172, 022, 000	6, 029, 408, 000	747, 120, 000	27
1, 109, 310, 343	29, 845, 859, 809	4, 785, 921	21, 433, 386, 323	930, 729, 435	182, 008, 000	5, 909, 800, 000	811, 876, 000	28
546, 811, 962	28, 992, 850, 777	4, 786, 282	21, 689, 612, 312	901, 601, 963	176, 703, 000	5, 615, 735, 000	1, 155, 698, 000	29
186, 445, 082	27, 925, 970, 923	4, 690, 854	181, 542, 912	3, 025, 000	529, 000	0	0	30
36, 479, 163	6, 596, 377, 296	0	0	0	0	0	0	大
9, 746, 261	2, 156, 841, 774	0	0	0	0	0	0	彦
17, 998, 994	2, 240, 410, 996	0	0	0	0	0	0	長
12, 179, 319	1, 603, 495, 023	0	0	0	0	0	0	幡
17, 182, 682	2, 212, 573, 449	0	0	0	0	0	0	東
9, 959, 432	2, 259, 023, 127	0	0	0	0	0	0	草
11, 764, 988	1, 440, 362, 563	0	0	0	0	0	0	守
4, 616, 916	1, 184, 768, 289	0	0	0	0	0	0	栗
9, 480, 426	1, 011, 879, 238	0	0	0	0	0	0	野
7, 022, 398	1, 038, 258, 753	0	0	0	0	0	0	湖
19, 410, 854	1, 727, 465, 289	0	0	0	0	0	0	甲
4, 920, 731	412, 411, 147	0	0	0	0	0	0	日
2, 407, 998	265, 505, 305	0	0	0	0	0	0	竜
2, 245, 041	390, 792, 863	0	0	0	0	0	0	愛
508, 206	157, 720, 843	0	0	0	0	0	0	豊
2, 878, 607	161, 543, 636	0	0	0	0	0	0	良
1, 206, 637	156, 170, 555	0	0	0	0	0	0	多
7, 566, 451	679, 380, 491	0	0	0	0	0	0	米
8, 869, 978	1, 213, 087, 286	0	0	0	0	0	0	高
186, 445, 082	26, 908, 067, 923	0	0	0	0	0	0	市
0	1, 017, 903, 000	4, 690, 854	181, 542, 912	3, 025, 000	529, 000	0	0	医

第2表-1-(3) 決算状況(全体)

番 号	年度別 保険者別	収入（円）							
		国庫支出金		療養給付費等 交付金	前期高齢者 交付金	県支出金			
		出産育児一時金 等補助金	特別対策費 補助金			計	高額医療費 共同事業負担金	特定健康診査等 負担金	第一号都道府県 調整交付金
平成25年度		11,605,000	0	26,861,853,499	9,016,442,182	34,986,302,408	660,701,753	165,909,000	4,221,341,000
平成26年度		5,582,000	0	29,365,666,086	7,825,688,730	34,853,277,164	735,296,134	173,041,000	4,440,431,000
平成27年度		3,938,000	0	30,021,518,266	5,835,247,650	37,289,168,184	817,778,070	174,735,000	4,311,837,000
平成28年度		33,973,000	0	29,306,558,679	3,977,298,502	40,870,825,044	928,289,435	180,314,000	4,337,703,000
平成29年度		172,595,000	0	29,716,731,557	1,896,982,730	43,789,635,920	899,148,963	176,136,000	4,479,464,000
平成30年度		4,090,000	0	195,319,766	0	0	0	0	0
1	大津市	0	0	65,000	0	0	0	0	0
2	彦根市	0	0	63,000	0	0	0	0	0
3	長浜市	0	0	0	0	0	0	0	0
4	近江八幡市	0	0	0	0	0	0	0	0
5	東近江市	0	0	0	0	0	0	0	0
6	草津市	0	0	0	0	0	0	0	0
7	守山市	0	0	0	0	0	0	0	0
9	栗東市	0	0	0	0	0	0	0	0
10	野洲市	0	0	0	0	0	0	0	0
12	湖南市	0	0	9,000	0	0	0	0	0
14	甲賀市	0	0	0	0	0	0	0	0
21	日野町	0	0	19,000	0	0	0	0	0
22	竜王町	0	0	0	0	0	0	0	0
28	愛荘町	0	0	0	0	0	0	0	0
30	豊郷町	0	0	14,000	0	0	0	0	0
31	甲良町	0	0	0	0	0	0	0	0
32	多賀町	0	0	0	0	0	0	0	0
33	米原市	0	0	0	0	0	0	0	0
45	高島市	0	0	1,272,000	0	0	0	0	0
市町計		0	0	1,442,000	0	0	0	0	0
301	医師国保	4,090,000	0	193,877,766	0	0	0	0	0

第2表-1-(4) 決 算 状 況 (全 体)

収 入 (円)							
県 支 出 金							
第二号都道府県 調整交付金	広域化等 支援基金支出金	保険給付費等 交付金(普通交付金)	保険給付費等交付金(特別交付金)		都道府県繰入金	特定健康診査等 負担金	保険給付費等交付金 (特別交付金)計
			保険者努力支援分	特別調整交付金分			
1,551,370,000	0	0	0	0	0	0	0
1,636,614,000	0	0	0	0	0	0	0
1,792,770,000	0	0	0	0	0	0	0
1,717,828,000	0	0	0	0	0	0	0
1,679,063,000	0	0	0	0	0	0	0
0	0	89,458,554,601	544,127,000	323,391,000	873,807,000	336,922,000	2,078,247,000
0	0	22,672,763,609	139,702,000	53,661,000	135,760,000	93,986,000	423,109,000
0	0	6,541,493,868	41,110,000	23,759,000	111,625,000	17,848,000	194,342,000
0	0	7,757,693,907	53,999,000	57,787,000	68,841,000	27,712,000	208,339,000
0	0	5,292,684,867	33,685,000	21,310,000	29,286,000	21,628,000	105,909,000
0	0	7,206,686,403	51,470,000	20,741,000	109,371,000	21,672,000	203,254,000
0	0	7,805,725,417	39,751,000	19,329,000	47,590,000	26,960,000	133,630,000
0	0	4,502,244,116	24,582,000	19,041,000	37,226,000	19,726,000	100,575,000
0	0	3,635,266,625	17,204,000	14,531,000	40,291,000	12,986,000	85,012,000
0	0	3,336,534,707	14,676,000	10,891,000	23,438,000	14,932,000	63,937,000
0	0	3,352,043,756	22,483,000	10,524,000	62,729,000	13,798,000	109,534,000
0	0	5,884,540,951	35,941,000	22,076,000	35,861,000	23,690,000	117,568,000
0	0	1,407,891,291	9,397,000	1,288,000	27,083,000	4,500,000	42,268,000
0	0	896,372,950	5,012,000	2,044,000	25,601,000	2,640,000	35,297,000
0	0	1,145,829,069	7,222,000	3,633,000	14,717,000	4,958,000	30,530,000
0	0	579,099,261	2,287,000	5,106,000	8,968,000	1,804,000	18,165,000
0	0	636,837,065	3,599,000	8,979,000	13,925,000	2,756,000	29,259,000
0	0	530,991,773	3,701,000	1,946,000	12,673,000	2,700,000	21,020,000
0	0	2,271,247,063	12,603,000	5,490,000	32,748,000	10,412,000	61,253,000
0	0	4,002,607,903	25,703,000	21,255,000	36,074,000	12,214,000	95,246,000
0	0	89,458,554,601	544,127,000	323,391,000	873,807,000	336,922,000	2,078,247,000
0	0	0	0	0	0	0	0

第 2 表－1－(5) 決 算 状 況 (全 体)

						保 険 者 名
			連合会支出金	共同事業交付金		
財政安定化 基金交付金	その他	計		高 額 医 療 費 共同事業交付金	保 険 財 政 共 同 安定化事業交付金	
0	169,055,000	0	0	2,699,120,613	10,317,694,818	25
0	172,704,000	0	0	2,994,403,829	11,411,188,524	26
0	187,087,000	0	0	3,317,218,257	28,361,585,996	27
0	196,081,000	0	0	3,793,473,786	28,024,075,173	28
0	195,307,000	0	0	3,728,519,621	27,263,557,155	29
0	181,046,000	91,717,847,601	0	43,943,000	0	30
0	39,399,000	23,135,271,609	0	0	0	大
0	13,173,000	6,749,008,868	0	0	0	彦
0	16,815,000	7,982,847,907	0	0	0	長
0	12,112,000	5,410,705,867	0	0	0	幡
0	16,292,000	7,426,232,403	0	0	0	東
0	15,466,000	7,954,821,417	0	0	0	草
0	9,319,000	4,612,138,116	0	0	0	守
0	6,782,000	3,727,060,625	0	0	0	栗
0	7,193,000	3,407,664,707	0	0	0	野
0	6,240,000	3,467,817,756	0	0	0	湖
0	14,269,000	6,016,377,951	0	0	0	甲
0	3,028,000	1,453,187,291	0	0	0	日
0	1,836,000	933,505,950	0	0	0	竜
0	2,122,000	1,178,481,069	0	0	0	愛
0	1,376,000	598,640,261	0	0	0	豊
0	1,661,000	667,757,065	0	0	0	良
0	1,381,000	553,392,773	0	0	0	多
0	4,197,000	2,336,697,063	0	0	0	米
0	8,385,000	4,106,238,903	0	0	0	高
0	181,046,000	91,717,847,601	0	0	0	市
0	0	0	0	43,943,000	0	医

第 2 表－1－(6) 決 算 状 況 (全 体)

番 号	年 度 別 保 険 者 別	収 入 (円)					
		繰 入 金					
		一 般 会 計 (市 町 村 補 助)					
		保険基盤安定 (保険税軽減分)	保険基盤安定 (保険者支援分)	職員給与費等	出産育児一時金等	財政安定化支援事業	そ の 他
	平成 2 5 年度	3,394,701,481	762,373,525	1,357,069,327	421,984,251	470,558,000	1,474,339,726
	平成 2 6 年度	4,024,465,776	885,514,001	1,432,263,289	390,297,519	422,762,000	2,482,294,918
	平成 2 7 年度	4,204,729,897	2,289,522,075	1,549,481,013	369,561,470	457,007,000	1,875,820,838
	平成 2 8 年度	4,267,991,321	2,367,779,475	1,498,717,676	319,981,249	470,082,000	1,166,649,865
	平成 2 9 年度	4,265,280,276	2,379,336,897	1,660,119,166	302,588,228	466,724,000	965,666,576
	平成 3 0 年度	4,196,422,336	2,349,699,228	1,422,663,702	272,915,445	440,541,000	721,776,699
1	大 津 市	1,082,102,325	604,401,938	377,671,903	64,552,000	79,213,000	141,137,013
2	彦 根 市	347,811,530	191,105,558	42,183,000	20,828,300	23,391,000	19,297,000
3	長 浜 市	349,170,356	197,273,169	130,570,764	17,977,733	28,988,000	111,023,000
4	近江八幡市	259,581,540	144,687,846	131,045,494	15,098,667	20,763,000	17,006,000
5	東 近 江 市	350,260,671	193,155,333	204,527,910	19,795,475	38,000,000	41,942,000
6	草 津 市	352,687,899	195,187,071	128,698,000	33,600,000	88,819,000	107,446,000
7	守 山 市	196,897,765	113,016,820	60,437,029	12,858,313	17,093,000	67,463,000
9	栗 東 市	180,243,906	98,992,188	8,765,000	16,719,693	9,245,000	28,336,000
10	野 洲 市	141,670,461	82,323,745	83,207,000	12,600,000	12,924,000	7,117,000
12	湖 南 市	158,447,950	87,942,795	20,318,565	9,778,667	12,933,000	9,982,000
14	甲 賀 市	235,722,149	139,405,343	28,124,430	17,080,000	22,083,000	82,014,266
21	日 野 町	58,231,626	34,460,833	34,575,289	7,413,993	5,698,000	8,919,000
22	竜 王 町	31,745,290	19,266,148	6,065,912	1,938,667	3,271,000	10,113,537
28	愛 荘 町	57,962,061	33,101,451	32,907,000	4,200,000	3,605,000	13,643,000
30	豊 郷 町	30,437,806	16,442,588	17,167,248	2,520,000	9,686,000	9,979,363
31	甲 良 町	26,626,500	14,490,224	27,822,283	1,120,000	10,404,000	5,192,717
32	多 賀 町	24,960,250	13,520,192	15,984,929	1,676,813	2,494,000	8,911,000
33	米 原 市	107,769,371	57,831,692	17,695,428	5,037,124	10,120,000	4,586,000
45	高 島 市	204,092,880	113,094,294	54,896,518	8,120,000	41,811,000	27,668,803
	市町計	4,196,422,336	2,349,699,228	1,422,663,702	272,915,445	440,541,000	721,776,699
301	医 師 国 保	0	0	0	0	0	0

第 2 表－1－(7) 決 算 状 況 (全 体)

			(円)				保 険 者 名
直 診 勘 定	そ の 他 の 収 入	小 計 (単年度収入)	基 金 等 繰 入 金	繰越金	市町村債 (組合債)	収入合計	
0	546,835,014	130,804,143,887	82,860,811	4,455,892,190	100,000,000	135,442,896,888	25
0	735,944,195	135,331,288,503	794,202,733	4,308,952,335	30,000,000	140,464,443,571	26
0	367,723,178	153,427,475,063	1,211,897,010	3,904,346,610	0	158,543,718,683	27
0	332,917,562	153,640,425,576	535,212,665	2,215,460,959	0	156,391,099,200	28
0	340,518,964	153,197,630,830	469,443,000	3,812,224,416	0	157,479,298,246	29
0	520,044,323	129,807,144,023	621,725,247	6,274,965,524	0	136,703,834,794	30
0	96,738,678	32,177,530,762	0	1,135,525,557	0	33,313,056,319	大
0	42,577,840	9,593,107,870	23,403,000	429,651,168	0	10,046,162,038	彦
0	61,171,027	11,119,432,952	400,000,000	576,808,435	0	12,096,241,387	長
0	20,315,953	7,622,699,390	0	254,565,509	0	7,877,264,899	幡
0	22,183,130	10,508,670,371	0	387,011,291	0	10,895,681,662	東
0	24,218,405	11,144,500,919	188,741,000	702,043,972	0	12,035,285,891	草
0	51,536,916	6,571,803,522	0	189,656,139	0	6,761,459,661	守
0	19,634,721	5,273,765,422	0	533,430,845	0	5,807,196,267	栗
0	42,401,009	4,801,787,160	0	215,327,701	0	5,017,114,861	野
0	33,368,567	4,838,857,053	0	209,240,713	0	5,048,097,766	湖
0	22,874,764	8,291,147,192	0	443,281,903	0	8,734,429,095	甲
0	11,272,001	2,026,188,180	0	137,015,674	0	2,163,203,854	日
0	1,823,376	1,273,235,185	0	116,060,047	0	1,389,295,232	竜
0	2,708,670	1,717,401,114	0	135,523,347	0	1,852,924,461	愛
0	3,926,042	846,534,151	9,581,247	18,205,094	0	874,320,492	豊
0	2,763,939	917,720,364	0	62,501,934	0	980,222,298	良
0	5,665,838	782,776,350	0	32,837,082	0	815,613,432	多
0	27,689,762	3,246,806,931	0	239,988,461	0	3,486,795,392	米
0	27,034,636	5,797,316,320	0	112,965,882	0	5,910,282,202	高
0	519,905,274	128,551,281,208	621,725,247	5,931,640,754	0	135,104,647,209	市
0	139,049	1,255,862,815	0	343,324,770	0	1,599,187,585	医

第 2 表－1－(8) 決 算 状 況 (全 体)

番 号	年 度 別 保 険 者 別	支 出 (円)						
		総 務 費	保 険 給 付 費					
			一 般 被 保 険 者 分					
			療 養 給 付 費	療 養 費	小 計	高 額 療 養 費	高額介護合算療養費	移送費
	平成 2 5 年度	1, 633, 492, 750	70, 608, 384, 018	798, 066, 586	71, 406, 450, 604	8, 467, 180, 230	8, 146, 093	105, 460
	平成 2 6 年度	1, 674, 014, 368	73, 864, 909, 652	831, 292, 455	74, 696, 202, 107	9, 168, 658, 876	7, 216, 940	392, 570
	平成 2 7 年度	1, 670, 369, 858	77, 525, 057, 855	852, 211, 140	78, 377, 268, 995	10, 158, 956, 645	7, 270, 651	175, 910
	平成 2 8 年度	1, 654, 685, 166	77, 642, 850, 843	839, 910, 406	78, 482, 761, 249	10, 887, 783, 285	7, 973, 760	272, 830
	平成 2 9 年度	1, 806, 515, 650	77, 557, 750, 914	830, 135, 362	78, 387, 886, 276	11, 004, 774, 623	9, 262, 611	409, 460
	平成 3 0 年度	1, 710, 807, 654	77, 562, 883, 273	806, 644, 455	78, 369, 527, 728	10, 886, 028, 226	9, 565, 188	94, 738
1	大 津 市	432, 910, 772	19, 530, 749, 086	216, 710, 674	19, 747, 459, 760	2, 741, 758, 993	2, 902, 595	0
2	彦 根 市	71, 863, 034	5, 642, 935, 472	56, 584, 900	5, 699, 520, 372	786, 477, 118	742, 490	0
3	長 浜 市	143, 556, 330	6, 672, 169, 418	60, 977, 798	6, 733, 147, 216	927, 347, 557	181, 314	0
4	近江八幡市	139, 411, 690	4, 610, 757, 584	38, 480, 293	4, 649, 237, 877	600, 573, 117	472, 902	0
5	東 近 江 市	212, 494, 663	6, 216, 906, 281	53, 477, 267	6, 270, 383, 548	874, 716, 626	1, 002, 386	0
6	草 津 市	136, 199, 047	6, 733, 563, 788	83, 049, 732	6, 816, 613, 520	955, 110, 857	1, 036, 596	0
7	守 山 市	93, 760, 077	3, 875, 773, 673	57, 138, 107	3, 932, 911, 780	518, 490, 758	472, 868	0
9	栗 東 市	30, 685, 676	3, 123, 684, 971	39, 570, 842	3, 163, 255, 813	458, 580, 153	735, 674	0
10	野 洲 市	80, 849, 904	2, 850, 076, 076	34, 318, 478	2, 884, 394, 554	408, 193, 808	231, 285	0
12	湖 南 市	30, 027, 162	2, 884, 021, 457	30, 772, 937	2, 914, 794, 394	402, 595, 368	821, 008	47, 208
14	甲 賀 市	40, 588, 312	4, 991, 338, 166	60, 479, 241	5, 051, 817, 407	738, 928, 002	345, 158	3, 340
21	日 野 町	42, 240, 264	1, 225, 337, 417	13, 121, 330	1, 238, 458, 747	151, 053, 396	0	0
22	竜 王 町	9, 340, 212	752, 079, 780	6, 133, 112	758, 212, 892	128, 272, 389	0	21, 496
28	愛 荘 町	37, 318, 843	990, 225, 587	9, 490, 418	999, 716, 005	140, 879, 613	30, 756	0
30	豊 郷 町	19, 130, 148	501, 862, 179	3, 952, 148	505, 814, 327	70, 627, 766	0	0
31	甲 良 町	29, 888, 283	537, 926, 399	2, 930, 416	540, 856, 815	86, 241, 879	106, 848	0
32	多 賀 町	17, 202, 855	453, 039, 422	4, 078, 288	457, 117, 710	66, 576, 391	18, 429	0
33	米 原 市	22, 256, 478	1, 957, 546, 644	17, 316, 557	1, 974, 863, 201	269, 481, 207	96, 300	0
45	高 島 市	74, 373, 033	3, 456, 377, 106	13, 758, 766	3, 470, 135, 872	509, 809, 997	368, 579	22, 694
	市町計	1, 664, 096, 783	77, 006, 370, 506	802, 341, 304	77, 808, 711, 810	10, 835, 714, 995	9, 565, 188	94, 738
301	医 師 国 保	46, 710, 871	556, 512, 767	4, 303, 151	560, 815, 918	50, 313, 231	0	0

第 2 表－1－(9) 決 算 状 況 (全 体)

支 出 (円)								保 険 者 名
保 険 給 付 費								
一 般 被 保 険 者 分					退 職 被 保 険 者 等 分			
出産育児諸費	葬祭諸費	育児諸費	その他	計	療養給付費療養費	高額療養費	高額介護合算療養費	
653,182,309	89,300,000	0	84,000	80,624,448,696	6,792,912,713	960,591,174	399,553	25
573,190,406	90,950,000	0	280,000	84,536,890,899	5,886,291,196	901,690,913	608,148	26
544,551,115	87,200,000	5,460,000	1,388,000	89,182,271,316	4,564,215,562	735,807,695	512,720	27
488,501,340	84,750,000	0	336,000	89,952,378,464	2,723,565,956	466,785,489	690,529	28
460,374,513	83,850,000	0	1,844,000	89,948,401,483	1,396,814,052	246,986,390	275,645	29
415,154,450	83,500,000	0	496,000	89,764,366,330	522,603,981	93,274,513	123,173	30
99,283,000	19,800,000	0	0	22,611,204,348	106,918,850	20,635,315	8,281	大
31,242,450	5,750,000	0	0	6,523,732,430	37,117,416	8,757,678	0	彦
26,966,600	7,900,000	0	0	7,695,542,687	74,879,904	10,043,036	0	長
22,648,000	4,650,000	0	0	5,277,581,896	26,368,927	2,592,545	0	幡
29,693,213	6,700,000	0	0	7,182,495,773	43,665,762	6,127,556	0	東
41,814,320	7,250,000	0	0	7,821,825,293	12,785,013	1,851,808	0	草
19,707,470	4,050,000	0	0	4,475,632,876	33,330,405	6,922,385	27,296	守
25,079,540	3,750,000	0	0	3,651,401,180	4,315,890	96,609	0	栗
13,392,000	3,300,000	0	0	3,309,511,647	28,761,804	7,535,519	70,170	野
14,668,000	4,000,000	0	0	3,336,925,978	21,691,769	3,560,622	15,245	湖
25,620,000	5,550,000	0	0	5,822,263,907	62,765,414	15,847,673	2,181	甲
11,120,990	1,350,000	0	0	1,401,983,133	12,499,144	1,837,278	0	日
2,908,000	550,000	0	0	889,964,777	6,931,208	850,136	0	竜
6,300,000	1,400,000	0	0	1,148,326,374	2,296,769	0	0	愛
3,780,000	250,000	0	0	580,472,093	1,220,597	192,044	0	豊
1,680,000	450,000	0	0	629,335,542	8,213,648	518,775	0	良
2,515,220	650,000	0	0	526,877,750	5,091,203	877,575	0	多
7,555,687	2,000,000	0	0	2,253,996,395	18,005,464	3,454,473	0	米
12,180,000	3,800,000	0	0	3,996,317,142	15,744,794	1,573,486	0	高
398,154,490	83,150,000	0	0	89,135,391,221	522,603,981	93,274,513	123,173	市
16,999,960	350,000	0	496,000	628,975,109	0	0	0	医

第 2 表－1－(10) 決 算 状 況 (全 体)

番 号	年 度 別 保 険 者 別	支 出 (円)						
		保 険 給 付 費				国民健康保険事業費納付金		
		退職被保険者等分		審 査 支 払 手 数 料	計	医療給付費分		
		移送費	小 計			一般被保険者分	退職被保険者等分	計
平成 2 5 年度		0	7,753,903,440	223,859,923	88,602,212,059	0	0	0
平成 2 6 年度		502,000	6,789,092,257	240,051,317	91,566,034,473	0	0	0
平成 2 7 年度		0	5,300,535,977	242,316,958	94,725,124,251	0	0	0
平成 2 8 年度		4,740	3,191,046,714	240,185,631	93,383,610,809	0	0	0
平成 2 9 年度		150,584	1,644,226,671	234,198,692	91,826,826,846	0	0	0
平成 3 0 年度		0	616,001,667	238,456,954	90,618,824,951	24,294,889,882	113,357,044	24,408,246,926
1	大 津 市	0	127,562,446	56,268,122	22,795,034,916	6,089,645,718	46,285,195	6,135,930,913
2	彦 根 市	0	45,875,094	17,676,540	6,587,284,064	1,936,398,593	6,110,389	1,942,508,982
3	長 浜 市	0	84,922,940	19,334,679	7,799,800,306	2,087,236,891	7,894,102	2,095,130,993
4	近江八幡市	0	28,961,472	26,021,025	5,332,564,393	1,413,216,403	7,430,294	1,420,646,697
5	東 近 江 市	0	49,793,318	17,850,082	7,250,139,173	1,852,607,369	3,536,574	1,856,143,943
6	草 津 市	0	14,636,821	19,049,934	7,855,512,048	2,201,865,284	3,667,357	2,205,532,641
7	守 山 市	0	40,280,086	12,418,830	4,528,331,792	1,292,111,219	4,277,030	1,296,388,249
9	栗 東 市	0	4,412,499	8,733,102	3,664,546,781	1,043,482,805	9,342,914	1,052,825,719
10	野 洲 市	0	36,367,493	8,002,914	3,353,882,054	881,445,602	2,330,279	883,775,881
12	湖 南 市	0	25,267,636	8,500,203	3,370,693,817	896,128,361	2,116,672	898,245,033
14	甲 賀 市	0	78,615,268	14,466,882	5,915,346,057	1,628,157,371	7,622,287	1,635,779,658
21	日 野 町	0	14,336,422	3,705,199	1,420,024,754	338,846,666	2,732,092	341,578,758
22	竜 王 町	0	7,781,344	2,154,642	899,900,763	224,624,134	1,343,188	225,967,322
28	愛 荘 町	0	2,296,769	2,957,818	1,153,580,961	344,141,547	1,101,187	345,242,734
30	豊 郷 町	0	1,412,641	1,459,308	583,344,042	161,015,958	133,115	161,149,073
31	甲 良 町	0	8,732,423	1,404,104	639,472,069	133,395,999	770,284	134,166,283
32	多 賀 町	0	5,968,778	1,330,154	534,176,682	138,428,606	612,098	139,040,704
33	米 原 市	0	21,459,937	5,718,886	2,281,175,218	615,064,412	4,684,601	619,749,013
45	高 島 市	0	17,318,280	9,241,269	4,022,876,691	1,017,076,944	1,367,386	1,018,444,330
市町計		0	616,001,667	236,293,693	89,987,686,581	24,294,889,882	113,357,044	24,408,246,926
301	医 師 国 保	0	0	2,163,261	631,138,370	0	0	

第 2 表—1—(11) 決 算 状 況 (全 体)

国民健康保険事業費納付金					後期高齢者支援金等		
後期高齢者支援金等分			介護納付金分	計	後期高齢者 支援金	事 務 費 拠 出 金	計
一般被保険者分	県職被保険者等分	計					
0	0	0	0	0	17,208,522,790	1,391,018	17,209,913,808
0	0	0	0	0	17,542,776,112	1,224,852	17,544,000,964
0	0	0	0	0	17,611,121,725	1,148,447	17,612,270,172
0	0	0	0	0	17,027,357,442	1,195,065	17,028,552,507
0	0	0	0	0	16,832,488,278	1,177,055	16,833,665,333
8,071,518,464	40,846,033	8,112,364,497	2,541,954,678	35,062,566,101	252,593,065	18,501	252,611,566
1,988,303,661	16,336,770	2,004,640,431	619,310,305	8,759,881,649	0	0	0
637,066,054	2,111,809	639,177,863	230,025,112	2,811,711,957	0	0	0
667,909,943	2,791,066	670,701,009	222,726,587	2,988,558,589	0	0	0
475,290,069	2,487,617	477,777,686	128,504,215	2,026,928,598	0	0	0
655,313,865	1,703,136	657,017,001	219,125,136	2,732,286,080	0	0	0
722,263,609	1,032,918	723,296,527	216,129,478	3,144,958,646	0	0	0
450,313,653	1,449,380	451,763,033	134,228,891	1,882,380,173	0	0	0
336,669,937	3,054,671	339,724,608	92,801,235	1,485,351,562	0	0	0
289,709,946	1,305,585	291,015,531	84,700,549	1,259,491,961	0	0	0
327,618,336	1,156,697	328,775,033	99,630,588	1,326,650,654	0	0	0
514,376,062	2,714,396	517,090,458	170,701,762	2,323,571,878	0	0	0
134,867,171	1,116,053	135,983,224	38,069,627	515,631,609	0	0	0
78,884,573	501,358	79,385,931	18,540,992	323,894,245	0	0	0
114,196,348	392,022	114,588,370	40,619,690	500,450,794	0	0	0
50,061,964	48,877	50,110,841	18,257,739	229,517,653	0	0	0
40,846,531	261,661	41,108,192	16,494,207	191,768,682	0	0	0
51,865,266	232,320	52,097,586	14,724,733	205,863,023	0	0	0
201,396,396	1,614,083	203,010,479	64,615,431	887,374,923	0	0	0
334,565,080	535,614	335,100,694	112,748,401	1,466,293,425	0	0	0
8,071,518,464	40,846,033	8,112,364,497	2,541,954,678	35,062,566,101	0	0	0
0	0	0	0	0	252,593,065	18,501	252,611,566

第2表-1-(12) 決 算 状 況 (全 体)

支 出 (円)							保 険 者 名
前期高齢者納付金等			老 人 保 健 拠 出 金			介 護 納 付 金	
前期高齢者 納付金	事 務 費 拠 出 金	計	医 療 費 拠 出 金	事 務 費 拠 出 金	計		
118, 775, 811	1, 391, 018	120, 166, 829	0	667, 048	667, 048	7, 121, 126, 119	25
168, 268, 653	1, 224, 852	169, 493, 505	0	622, 574	622, 574	7, 303, 477, 118	26
165, 971, 130	1, 181, 256	167, 152, 386	0	622, 574	622, 574	6, 566, 399, 270	27
39, 970, 246	1, 159, 577	41, 129, 823	0	489, 163	489, 163	6, 048, 078, 951	28
211, 257, 458	1, 136, 039	212, 393, 497	0	311, 283	311, 283	5, 980, 751, 324	29
138, 000, 114	15, 309	138, 015, 423	0	0	0	149, 577, 594	30
0	0	0	0	0	0	0	大
0	0	0	0	0	0	0	彦
0	0	0	0	0	0	0	長
0	0	0	0	0	0	0	幡
0	0	0	0	0	0	0	東
0	0	0	0	0	0	0	草
0	0	0	0	0	0	0	守
0	0	0	0	0	0	0	栗
0	0	0	0	0	0	0	野
0	0	0	0	0	0	0	湖
0	0	0	0	0	0	0	甲
0	0	0	0	0	0	0	日
0	0	0	0	0	0	0	竜
0	0	0	0	0	0	0	愛
0	0	0	0	0	0	0	豊
0	0	0	0	0	0	0	良
0	0	0	0	0	0	0	多
0	0	0	0	0	0	0	米
0	0	0	0	0	0	0	高
0	0	0	0	0	0	0	市
138, 000, 114	15, 309	138, 015, 423	0	0	0	149, 577, 594	医 務 費 拠 出 金

第2表-1-(13) 決 算 状 況 (全 体)

番 号	年 度 別 保険者別	(円)							
		支 出			保 健 事 業 費			直 診 勘 定 繰 出 金	その他の 支出
		共 同 事 業 拠 出 金			保 健 事 業 費				
		高 額 医 療 費 共同事業拠出金	保 険 財 政 共 同 安定化事業拠出金	その他	特定健康診査等 事 業 費	保健事業費	健康管理 センター事業費		
平成 2 5 年度		2,664,037,035	10,317,694,818	506,004	813,161,257	308,204,426	0	65,174,000	1,597,499,192
平成 2 6 年度		2,971,551,562	11,411,188,524	499,320	887,503,541	341,558,749	0	60,200,000	1,360,622,113
平成 2 7 年度		3,310,903,313	28,361,585,996	499,948	902,713,601	355,553,584	0	81,174,096	1,488,793,457
平成 2 8 年度		3,762,127,767	28,024,075,173	493,754	887,315,884	359,944,473	0	97,165,000	693,517,139
平成 2 9 年度		3,649,127,881	27,263,557,155	490,749	899,334,815	396,299,159	0	108,091,000	1,067,349,882
平成 3 0 年度		42,566,000	0	0	961,947,401	374,409,371	0	61,492,000	2,337,257,655
1	大 津 市	0	0	0	192,120,706	97,371,317	0	16,907,000	486,320,506
2	彦 根 市	0	0	0	68,793,823	36,947,630	0	0	127,623,366
3	長 浜 市	0	0	0	79,560,682	13,646,475	0	41,213,000	552,309,178
4	近江八幡市	0	0	0	65,647,466	14,366,328	0	0	137,354,294
5	東 近 江 市	0	0	0	54,365,508	66,738,627	0	2,113,000	111,880,386
6	草 津 市	0	0	0	87,370,065	19,559,583	0	0	231,962,344
7	守 山 市	0	0	0	62,734,494	13,971,725	0	0	100,480,942
9	栗 東 市	0	0	0	40,128,411	8,553,665	0	0	77,828,271
10	野 洲 市	0	0	0	39,504,095	12,961,775	0	0	79,716,674
12	湖 南 市	0	0	0	42,954,781	7,834,888	0	0	48,577,116
14	甲 賀 市	0	0	0	65,228,371	18,991,254	0	0	118,931,483
21	日 野 町	0	0	0	26,825,447	8,057,815	0	0	11,495,058
22	竜 王 町	0	0	0	11,046,783	4,107,251	0	1,259,000	13,998,445
28	愛 荘 町	0	0	0	11,969,210	3,982,823	0	0	25,442,557
30	豊 郷 町	0	0	0	9,587,309	2,999,849	0	0	17,844,599
31	甲 良 町	0	0	0	5,874,693	12,471,315	0	0	21,772,412
32	多 賀 町	0	0	0	10,629,430	2,801,264	0	0	4,010,553
33	米 原 市	0	0	0	38,680,724	7,112,220	0	0	71,680,696
45	高 島 市	0	0	0	36,788,676	14,636,127	0	0	67,627,973
市町計		0	0	0	949,810,674	367,111,931	0	61,492,000	2,306,856,853
301	医 師 国 保	42,566,000	0	0	12,136,727	7,297,440	0	0	30,400,802

第2表-1-(14) 決 算 状 況 (全 体)

支出小計 (単年度支出)	基 金 等	前年度繰上	公債費	支出合計
	積 立 金	充 用 金	(組合債費)	
130,453,855,345	694,367,844	0	45,418,820	131,193,642,009
135,290,766,811	1,086,591,018	59,809,006	144,992,879	136,582,159,714
155,243,162,506	1,044,581,717	0	44,996,784	156,332,741,007
151,981,185,609	558,730,828	0	41,283,875	152,581,200,312
150,044,714,574	1,152,569,175	0	7,048,973	151,204,332,722
131,710,075,716	2,897,812,841	0	14,593,144	134,622,481,701
32,780,546,866	490,000,000	0	889,128	33,271,435,994
9,704,223,874	307,403,398	0	0	10,011,627,272
11,618,644,560	401,496,784	0	0	12,020,141,344
7,716,272,769	114,981,175	0	0	7,831,253,944
10,430,017,437	102,566,081	0	0	10,532,583,518
11,475,561,733	486,717,850	0	0	11,962,279,583
6,681,659,203	982,517	0	0	6,682,641,720
5,307,094,366	0	0	0	5,307,094,366
4,826,406,463	108,003,106	0	0	4,934,409,569
4,826,738,418	108,080,199	0	104,016	4,934,922,633
8,482,657,355	222,666,662	0	0	8,705,324,017
2,024,274,947	117,018,000	0	0	2,141,292,947
1,263,546,699	98,042,129	0	0	1,361,588,828
1,732,745,188	85,000,000	0	0	1,817,745,188
862,423,600	9,143,431	0	0	871,567,031
901,247,454	33,689,014	0	6,000,000	940,936,468
774,683,807	0	0	7,600,000	782,283,807
3,308,280,259	162,019,495	0	0	3,470,299,754
5,682,595,925	50,003,000	0	0	5,732,598,925
130,399,620,923	2,897,812,841	0	14,593,144	133,312,026,908
1,310,454,793	0	0	0	1,310,454,793

单年度収支 差引額			保 険 者 名
	单年度黒字額	单年度赤字額	
350,288,542	870,685,544	-520,397,002	25
40,521,692	795,297,596	-754,775,904	26
-1,815,687,443	55,679,421	-1,871,366,864	27
1,659,239,967	1,726,474,488	-67,234,521	28
3,152,916,256	3,161,332,651	0	29
-1,902,931,693	241,659,136	-2,144,590,829	30
-603,016,104		-603,016,104	大
-111,116,004		-111,116,004	彦
-499,211,608		-499,211,608	長
-93,573,379		-93,573,379	幡
78,652,934	78,652,934		東
-331,060,814		-331,060,814	草
-109,855,681		-109,855,681	守
-33,328,944		-33,328,944	栗
-24,619,303		-24,619,303	野
12,118,635	12,118,635		湖
-191,510,163		-191,510,163	甲
1,913,233	1,913,233		日
9,688,486	9,688,486		竜
-15,344,074		-15,344,074	愛
-15,889,449		-15,889,449	豊
16,472,910	16,472,910		良
8,092,543	8,092,543		多
-61,473,328		-61,473,328	米
114,720,395	114,720,395		高
-1,848,339,715	241,659,136	-2,089,998,851	市
-54,591,978	0	-54,591,978	医

第 2 表－1－(15) 決 算 状 況 (全 体)

番 号	年 度 別 保 険 者 別	収支差引額				赤 字 額
			黒 字 額	うち次年度への 繰越金	うち基金等 積立金	
	平成 2 5 年度	4, 249, 254, 879	4, 309, 063, 885	4, 309, 063, 885	0	-59, 809, 006
	平成 2 6 年度	3, 882, 283, 857	3, 882, 283, 857	3, 882, 283, 857	0	0
	平成 2 7 年度	2, 210, 977, 676	2, 210, 978, 182	2, 210, 978, 182	0	0
	平成 2 8 年度	3, 809, 898, 888	3, 809, 898, 888	3, 809, 898, 888	0	0
	平成 2 9 年度	6, 274, 965, 524	6, 274, 965, 524	6, 274, 965, 524	0	0
	平成 3 0 年度	2, 081, 353, 093	2, 081, 353, 093	2, 081, 353, 093	0	0
1	大 津 市	41, 620, 325	41, 620, 325	41, 620, 325	0	0
2	彦 根 市	34, 534, 766	34, 534, 766	34, 534, 766	0	0
3	長 浜 市	76, 100, 043	76, 100, 043	76, 100, 043	0	0
4	近江八幡市	46, 010, 955	46, 010, 955	46, 010, 955	0	0
5	東 近 江 市	363, 098, 144	363, 098, 144	363, 098, 144	0	0
6	草 津 市	73, 006, 308	73, 006, 308	73, 006, 308	0	0
7	守 山 市	78, 817, 941	78, 817, 941	78, 817, 941	0	0
9	栗 東 市	500, 101, 901	500, 101, 901	500, 101, 901	0	0
10	野 洲 市	82, 705, 292	82, 705, 292	82, 705, 292	0	0
12	湖 南 市	113, 175, 133	113, 175, 133	113, 175, 133	0	0
14	甲 賀 市	29, 105, 078	29, 105, 078	29, 105, 078	0	0
21	日 野 町	21, 910, 907	21, 910, 907	21, 910, 907	0	0
22	竜 王 町	27, 706, 404	27, 706, 404	27, 706, 404	0	0
28	愛 荘 町	35, 179, 273	35, 179, 273	35, 179, 273	0	0
30	豊 郷 町	2, 753, 461	2, 753, 461	2, 753, 461	0	0
31	甲 良 町	39, 285, 830	39, 285, 830	39, 285, 830	0	0
32	多 賀 町	33, 329, 625	33, 329, 625	33, 329, 625	0	0
33	米 原 市	16, 495, 638	16, 495, 638	16, 495, 638	0	0
45	高 島 市	177, 683, 277	177, 683, 277	177, 683, 277	0	0
	市町計	1, 792, 620, 301	1, 792, 620, 301	1, 792, 620, 301	0	0
301	医 師 国 保	288, 732, 792	288, 732, 792	288, 732, 792	0	0

第 2 表－1－(16) 決 算 状 況 (全 体)

番 号	年 度 別 保 険 者 別	基金等保有額及び市町村債（組合債）の状況							
		基金等保有額 (前年度末)	基 金 等 繰 入 金	基 金 等 積 立 金	収支差引残 のうち 基金等 積立金	その他 増加額	その他 減少額	基金等保有額 (当年度末)	市町村債 (組合債) 残 高
	平成 2 5 年度	3,554,599,538	82,860,811	694,367,844	0	0	0	4,166,106,571	226,800,000
	平成 2 6 年度	4,166,106,571	794,202,733	1,086,591,018	0	91,463	0	4,458,586,319	113,400,000
	平成 2 7 年度	4,458,586,319	1,211,897,010	1,044,581,717	0	0	0	4,291,271,026	43,000,000
	平成 2 8 年度	4,291,271,026	535,212,665	558,730,828	0	117,776	0	4,314,906,965	24,000,000
	平成 2 9 年度	4,314,906,965	469,443,000	1,152,569,175	0	162,738	0	4,998,195,878	56,000,000
	平成 3 0 年度	4,998,195,878	621,725,247	2,897,812,841	0	104,016	0	7,274,387,488	42,400,000
1	大 津 市	0	0	490,000,000	0	0	0	490,000,000	0
2	彦 根 市	741,001,200	23,403,000	307,403,398	0	0	0	1,025,001,598	0
3	長 浜 市	454,181,373	400,000,000	401,496,784	0	0	0	455,678,157	0
4	近江八幡市	542,006,018	0	114,981,175	0	0	0	656,987,193	0
5	東 近 江 市	91,057,029	0	102,566,081	0	0	0	193,623,110	0
6	草 津 市	662,304,019	188,741,000	486,717,850	0	0	0	960,280,869	0
7	守 山 市	547,342,432	0	982,517	0	0	0	548,324,949	0
9	栗 東 市	0	0	0	0	0	0	0	0
10	野 洲 市	292,526,960	0	108,003,106	0	0	0	400,530,066	0
12	湖 南 市	399,523,236	0	108,080,199	0	104,016	0	507,707,451	0
14	甲 賀 市	374,209,528	0	222,666,662	0	0	0	596,876,190	0
21	日 野 町	50,322,000	0	117,018,000	0	0	0	167,340,000	0
22	竜 王 町	91,054,714	0	98,042,129	0	0	0	189,096,843	0
28	愛 荘 町	38,456,950	0	85,000,000	0	0	0	123,456,950	0
30	豊 郷 町	52,787,069	9,581,247	9,143,431	0	0	0	52,349,253	0
31	甲 良 町	141,883	0	33,689,014	0	0	0	33,830,897	12,000,000
32	多 賀 町	1,755	0	0	0	0	0	1,755	30,400,000
33	米 原 市	285,213,712	0	162,019,495	0	0	0	447,233,207	0
45	高 島 市	15,141,000	0	50,003,000	0	0	0	65,144,000	0
	市町計	4,637,270,878	621,725,247	2,897,812,841	0	104,016	0	6,913,462,488	42,400,000
301	医 師 国 保	360,925,000	0	0	0	0	0	360,925,000	0

第2表-1-(17) 決算状況(全体)

資産・負債等の状況（年度末現在）										保 険 者 名
資 産					負 債				純資産 （資産合計－負債合計）	
基金等保有額	次年度への繰越金	貸付金等	その他の資産	合計	繰上充用金 （当年度赤字額）	市町村債 （組合債） 残高	その他の負債	合計		
4,166,106,571	4,309,063,885	0	0	8,475,170,456	59,809,006	226,800,000	0	286,609,006	8,188,561,450	25
4,458,586,319	3,882,283,857	0	0	8,340,870,176	0	113,400,000	0	113,400,000	8,227,470,176	26
4,291,271,026	2,210,978,182	0	0	6,502,249,208	0	43,000,000	0	43,000,000	6,459,249,208	27
4,314,906,965	3,809,898,888	0	0	8,124,805,853	0	24,000,000	0	24,000,000	8,100,805,853	28
4,998,195,878	6,274,965,524	870,000	0	11,274,031,402	0	56,000,000	0	56,000,000	11,218,031,402	29
7,274,387,488	2,081,353,093	870,000	0	9,356,610,581	0	42,400,000	0	42,400,000	9,314,210,581	30
490,000,000	41,620,325	0	0	531,620,325	0	0	0	0	531,620,325	大 彦 長 幡 東
1,025,001,598	34,534,766	0	0	1,059,536,364	0	0	0	0	1,059,536,364	
455,678,157	76,100,043	0	0	531,778,200	0	0	0	0	531,778,200	
656,987,193	46,010,955	0	0	702,998,148	0	0	0	0	702,998,148	
193,623,110	363,098,144	0	0	556,721,254	0	0	0	0	556,721,254	
960,280,869	73,006,308	0	0	1,033,287,177	0	0	0	0	1,033,287,177	草 守 栗 野 湖
548,324,949	78,817,941	0	0	627,142,890	0	0	0	0	627,142,890	
0	500,101,901	0	0	500,101,901	0	0	0	0	500,101,901	
400,530,066	82,705,292	0	0	483,235,358	0	0	0	0	483,235,358	
507,707,451	113,175,133	0	0	620,882,584	0	0	0	0	620,882,584	
596,876,190	29,105,078	0	0	625,981,268	0	0	0	0	625,981,268	甲 日 竜 愛 豊
167,340,000	21,910,907	0	0	189,250,907	0	0	0	0	189,250,907	
189,096,843	27,706,404	0	0	216,803,247	0	0	0	0	216,803,247	
123,456,950	35,179,273	0	0	158,636,223	0	0	0	0	158,636,223	
52,349,253	2,753,461	0	0	55,102,714	0	0	0	0	55,102,714	
33,830,897	39,285,830	0	0	73,116,727	0	12,000,000	0	12,000,000	61,116,727	良 多 米 高
1,755	33,329,625	0	0	33,331,380	0	30,400,000	0	30,400,000	2,931,380	
447,233,207	16,495,638	870,000	0	464,598,845	0	0	0	0	464,598,845	
65,144,000	177,683,277	0	0	242,827,277	0	0	0	0	242,827,277	
6,913,462,488	1,792,620,301	870,000	0	8,706,952,789	0	42,400,000	0	42,400,000	8,664,552,789	市
360,925,000	288,732,792	0	0	649,657,792	0	0	0	0	649,657,792	医

第2表-2-(1) 決算状況(実質収支)

(単位:円)

番号	年度別 保険者別	単年度収支差 ①	実績報告による追加交付額		実績報告による要返還金	
			療養給付費 負担金 (補助金) ②	事務費負担金 ③	療養給付費 負担金 (補助金) ④	事務費負担金 ⑤
	平成26年度	39,990,679	0	0	1,133,062,795	856,892
	平成27年度	-1,816,003,631	5,057,397	0	409,122,524	854,791
	平成28年度	1,659,239,967	3,568,869	0	633,509,820	841,682
	平成29年度	3,152,916,256	0	0	1,692,625,711	823,412
	平成30年度	-1,902,931,693	0	0	11,181,828	720,744
1	大津市	-603,016,104	0	0	0	0
2	彦根市	-111,116,004	0	0	0	0
3	長浜市	-499,211,608	0	0	0	0
4	近江八幡市	-93,573,379	0	0	0	0
5	東近江市	78,652,934	0	0	0	0
6	草津市	-331,060,814	0	0	0	0
7	守山市	-109,855,681	0	0	0	0
9	栗東市	-33,328,944	0	0	0	0
10	野洲市	-24,619,303	0	0	0	0
12	湖南市	12,118,635	0	0	0	0
14	甲賀市	-191,510,163	0	0	0	0
21	日野町	1,913,233	0	0	0	0
22	竜王町	9,688,486	0	0	0	0
28	愛荘町	-15,344,074	0	0	0	0
30	豊郷町	-15,889,449	0	0	0	0
31	甲良町	16,472,910	0	0	0	0
32	多賀町	8,092,543	0	0	0	0
33	米原市	-61,473,328	0	0	0	0
45	高島市	114,720,395	0	0	0	0
市町計		-1,848,339,715	0	0	0	0
301	医師国保	-54,591,978	0	0	11,181,828	720,744

第 2 表-2-(2) 決 算 状 況 (実質収支)

(単位：円)

番 号	年 度 別 保険者別	未払額		未払に係る 国庫負担金	療養給付費 交付金精算額	実質収支 ①+②+③- ④-⑤-⑥- ⑦+⑧-⑨
		療養諸費 未払金 ⑥	その他 ⑦			
	平成 2 6 年度	0	389,799	0	-123,849,466	-970,469,341
	平成 2 7 年度	0	386,554	0	-224,437,594	-1,996,839,810
	平成 2 8 年度	0	423,230	0	300,302,886	727,731,218
	平成 2 9 年度	0	0	0	-11,774,173	1,471,241,306
	平成 3 0 年度	0	242,080	0	0	-1,915,076,345
1	大 津 市	0	0	0	0	-603,016,104
2	彦 根 市	0	241,550	0	0	-111,357,554
3	長 浜 市	0	0	0	0	-499,211,608
4	近江八幡市	0	0	0	0	-93,573,379
5	東 近 江 市	0	0	0	0	78,652,934
6	草 津 市	0	0	0	0	-331,060,814
7	守 山 市	0	530	0	0	-109,856,211
9	栗 東 市	0	0	0	0	-33,328,944
10	野 洲 市	0	0	0	0	-24,619,303
12	湖 南 市	0	0	0	0	12,118,635
14	甲 賀 市	0	0	0	0	-191,510,163
21	日 野 町	0	0	0	0	1,913,233
22	竜 王 町	0	0	0	0	9,688,486
28	愛 荘 町	0	0	0	0	-15,344,074
30	豊 郷 町	0	0	0	0	-15,889,449
31	甲 良 町	0	0	0	0	16,472,910
32	多 賀 町	0	0	0	0	8,092,543
33	米 原 市	0	0	0	0	-61,473,328
45	高 島 市	0	0	0	0	114,720,395
市 町 計		0	242,080	0	0	-1,848,581,795
301	医師国保	0	0	0	0	-66,494,550

第 2 表－3 決 算 状 況 （介護納付金）

番 号	年 度 別 保険者別	収 入 (円)							
		保 険 料 (税)			国 庫 支 出 金				
		一般	退職	計	事務費	療養給付費等	普 通 調 整	特別対策費	計
		介護納付金分	介護納付金分		負担金	負担金 (補助金)	交 付 金	補助金	
	平成 2 5 年度	2,037,644,359	601,408,800	2,639,053,159	0	2,270,480,421	658,428,000	0	2,928,908,421
	平成 2 6 年度	2,059,956,473	511,147,218	2,571,103,691	0	2,327,976,099	768,157,000	0	3,096,133,099
	平成 2 7 年度	2,173,568,434	364,403,416	2,537,971,850	0	2,091,733,395	714,883,000	0	2,806,616,395
	平成 2 8 年度	2,139,392,437	209,440,814	2,348,833,251	0	1,926,424,943	650,543,000	0	2,576,967,943
	平成 2 9 年度	2,167,935,321	102,479,101	2,270,414,422	0	1,891,657,900	567,822,000	0	2,459,479,900
	平成 3 0 年度	2,123,394,492	34,282,140	2,157,676,632	0	21,014,177	0	0	21,014,177
1	大 津 市	454,806,032	6,243,304	461,049,336	0	0	0	0	0
2	彦 根 市	168,281,618	1,676,801	169,958,419	0	0	0	0	0
3	長 浜 市	173,882,688	3,354,338	177,237,026	0	0	0	0	0
4	近江八幡市	115,180,080	2,257,725	117,437,805	0	0	0	0	0
5	東 近 江 市	175,707,077	3,316,549	179,023,626	0	0	0	0	0
6	草 津 市	178,921,209	1,844,454	180,765,663	0	0	0	0	0
7	守 山 市	109,381,200	2,218,095	111,599,295	0	0	0	0	0
9	栗 東 市	83,845,964	819,815	84,665,779	0	0	0	0	0
10	野 洲 市	66,623,982	1,759,359	68,383,341	0	0	0	0	0
12	湖 南 市	76,762,046	1,341,339	78,103,385	0	0	0	0	0
14	甲 賀 市	140,580,992	3,780,574	144,361,566	0	0	0	0	0
21	日 野 町	27,365,715	904,234	28,269,949	0	0	0	0	0
22	竜 王 町	16,667,970	377,942	17,045,912	0	0	0	0	0
28	愛 荘 町	33,473,295	411,522	33,884,817	0	0	0	0	0
30	豊 郷 町	13,794,055	104,905	13,898,960	0	0	0	0	0
31	甲 良 町	14,779,552	583,625	15,363,177	0	0	0	0	0
32	多 賀 町	11,765,526	243,734	12,009,260	0	0	0	0	0
33	米 原 市	50,638,895	1,339,975	51,978,870	0	0	0	0	0
45	高 島 市	105,092,596	1,703,850	106,796,446	0	0	0	0	0
	市町計	2,017,550,492	34,282,140	2,051,832,632	0	0	0	0	0
301	医 師 国 保	105,844,000	0	105,844,000	0	21,014,177	0	0	21,014,177

収 入 (円)				支 出 (円)			収 支 差引残	保 険 者 名
県支出金	繰入金		合 計	介 護	その他の	合 計		
第一号都道府県 調整交付金	一般会計 (市町補助)			納 付 金	支 出			
	保険基盤安定 (保険税軽減分)	保険基盤安定 (保険者支援分)						
615,624,000	257,536,860	53,549,903	6,494,672,343	7,121,126,119	0	7,121,126,119	-626,453,776	25
629,445,000	299,007,605	62,228,692	6,657,918,087	7,303,477,118	0	7,303,477,118	-645,559,031	26
558,741,000	304,204,815	160,675,523	6,368,209,583	6,566,399,270	0	6,566,399,270	-198,189,687	27
511,313,000	303,799,950	160,882,717	5,901,796,861	6,048,078,951	0	6,048,078,951	-146,282,090	28
503,820,000	305,803,715	163,522,261	5,703,040,298	5,980,751,324	0	5,980,751,324	-277,711,026	29
0	304,443,340	162,931,936	2,646,066,085	149,577,594	549,358	2,692,081,630	-46,015,545	30
0	74,493,450	39,917,911	575,460,697	0	0	619,310,305	-43,849,608	大 彦 長 幡 東
0	25,707,990	13,634,676	209,301,085	0	549,358	230,574,470	-21,273,385	
0	25,110,900	13,528,709	215,876,635	0	0	222,726,587	-6,849,952	
0	16,977,840	9,751,035	144,166,680	0	0	128,504,215	15,662,465	
0	26,428,120	14,001,378	219,453,124	0	0	219,125,136	327,988	
0	27,406,080	14,269,778	222,441,521	0	0	216,129,478	6,312,043	草 守 栗 野 湖
0	14,460,270	7,919,492	133,979,057	0	0	134,228,891	-249,834	
0	12,857,100	6,479,340	104,002,219	0	0	92,801,235	11,200,984	
0	9,980,440	5,397,028	83,760,809	0	0	84,700,549	-939,740	
0	10,701,130	5,682,202	94,486,717	0	0	99,630,588	-5,143,871	
0	19,296,480	10,428,692	174,086,738	0	0	170,701,762	3,384,976	甲 日 竜 愛 豊
0	4,196,100	2,151,385	34,617,434	0	0	38,069,627	-3,452,193	
0	1,811,220	1,048,342	19,905,474	0	0	18,540,992	1,364,482	
0	4,251,950	2,434,830	40,571,597	0	0	40,619,690	-48,093	
0	2,629,160	1,369,603	17,897,723	0	0	18,257,739	-360,016	
0	2,246,100	1,219,840	18,829,117	0	0	16,494,207	2,334,910	良 多 米 高
0	1,782,600	923,321	14,715,181	0	0	14,724,733	-9,552	
0	7,624,110	3,859,757	63,462,737	0	0	64,615,431	-1,152,694	
0	16,482,300	8,914,617	132,193,363	0	0	112,748,401	19,444,962	
0	304,443,340	162,931,936	2,519,207,908	0	549,358	2,542,504,036	-23,296,128	市
0	0	0	126,858,177	149,577,594	0	149,577,594	-22,719,417	医

第2表-4 決 算 状 況 （後期高齢者支援金等）

番 号	年 度 別 保険者別	収 入 (円)					
		保 険 料 (税)			国 庫 支 出 金		
		一般	退職	計	療養給付費等	普 通 調 整	計
		後期高齢者支援金分	後期高齢者支援金分		負担金 (補助金)	交 付 金	
	平成25年度	6,192,936,438	623,115,554	6,816,051,992	4,981,211,681	1,252,352,000	6,233,563,681
	平成26年度	6,292,018,604	523,862,957	6,815,881,561	5,178,877,839	1,375,410,000	6,554,287,839
	平成27年度	6,321,443,189	363,274,842	6,684,718,031	5,333,843,217	1,509,939,000	6,843,782,217
	平成28年度	6,428,196,628	218,456,312	6,646,652,940	5,259,921,735	1,548,734,000	6,808,655,735
	平成29年度	6,396,947,841	108,316,618	6,505,264,459	5,270,444,391	1,547,897,000	6,818,341,391
	平成30年度	6,557,786,609	38,484,746	6,596,271,355	23,406,458	0	23,406,458
1	大 津 市	1,521,691,666	7,477,779	1,529,169,445	0	0	0
2	彦 根 市	506,753,185	2,071,989	508,825,174	0	0	0
3	長 浜 市	536,896,960	3,828,286	540,725,246	0	0	0
4	近江八幡市	387,116,646	2,595,412	389,712,058	0	0	0
5	東 近 江 市	507,896,528	3,457,423	511,353,951	0	0	0
6	草 津 市	578,592,523	2,011,730	580,604,253	0	0	0
7	守 山 市	340,462,280	2,350,894	342,813,174	0	0	0
9	栗 東 市	277,724,702	927,081	278,651,783	0	0	0
10	野 洲 市	234,716,526	1,829,715	236,546,241	0	0	0
12	湖 南 市	240,097,063	1,492,038	241,589,101	0	0	0
14	甲 賀 市	391,832,043	3,871,356	395,703,399	0	0	0
21	日 野 町	110,749,839	1,149,265	111,899,104	0	0	0
22	竜 王 町	68,619,655	549,874	69,169,529	0	0	0
28	愛 荘 町	96,590,824	471,627	97,062,451	0	0	0
30	豊 郷 町	38,246,908	109,162	38,356,070	0	0	0
31	甲 良 町	38,149,813	677,326	38,827,139	0	0	0
32	多 賀 町	41,030,450	276,657	41,307,107	0	0	0
33	米 原 市	158,672,549	1,604,950	160,277,499	0	0	0
45	高 島 市	268,683,449	1,732,182	270,415,631	0	0	0
	市町計	6,344,523,609	38,484,746	6,383,008,355	0	0	0
301	医 師 国 保	213,263,000	0	213,263,000	23,406,458	0	23,406,458

収 入 (円)				
療養給付費等交付金	一般会計繰入金			合 計
	保険基盤安定 (保険税軽減分)	保険基盤安定 (保険者支援分)	合 計	
1,556,288,866	0	0	0	14,605,904,539
1,285,723,412	0	0	0	14,655,892,812
861,061,720	0	0	0	14,389,561,968
476,304,051	0	0	0	13,931,612,726
221,678,779	0	0	0	13,545,284,629
0	992,225,602	563,236,184	1,555,461,786	8,175,139,599
0	245,614,680	140,568,518	386,183,198	1,915,352,643
0	82,876,120	45,549,384	128,425,504	637,250,678
0	85,419,613	48,259,875	133,679,488	674,404,734
0	62,165,260	35,325,011	97,490,271	487,202,329
0	82,194,560	45,301,660	127,496,220	638,850,171
0	89,067,565	50,636,809	139,704,374	720,308,627
0	48,509,090	27,603,069	76,112,159	418,925,333
0	42,575,716	23,697,413	66,273,129	344,924,912
0	33,944,153	19,529,223	53,473,376	290,019,617
0	37,831,100	21,016,110	58,847,210	300,436,311
0	52,073,769	32,310,367	84,384,136	480,087,535
0	16,042,788	9,527,521	25,570,309	137,469,413
0	7,211,380	5,061,453	12,272,833	81,442,362
0	14,916,500	8,418,203	23,334,703	120,397,154
0	7,480,418	4,034,537	11,514,955	49,871,025
0	6,376,050	3,434,636	9,810,686	48,637,825
0	6,667,690	3,613,923	10,281,613	51,588,720
0	25,792,230	13,821,399	39,613,629	199,891,128
0	45,466,920	25,527,073	70,993,993	341,409,624
0	992,225,602	563,236,184	1,555,461,786	7,938,470,141
0	0	0	0	236,669,458

支 出 (円)						収 支 差 引 残	保 険 者 名
国民健康保険事業費納付金 後期高齢者支援金分等			後期高齢者支援金 等	そ の 他 の 支 出	合 計		
一般 被保険者分	退職 被保険者等分	計					
0	0	0	17,209,913,808	0	17,209,913,808	-2,604,009,269	25
0	0	0	17,544,000,964	0	17,544,000,964	-2,888,108,152	26
0	0	0	17,612,270,172	0	17,612,270,172	-3,222,708,204	27
0	0	0	17,028,552,507	0	17,028,552,507	-3,096,939,781	28
0	0	0	16,833,665,333	0	16,833,665,333	-3,288,380,704	29
8,071,518,464	40,846,033	8,112,364,497	252,611,566	549,861	8,365,525,924	-190,386,325	30
1,988,303,661	16,336,770	2,004,640,431	0	0	2,004,640,431	-89,287,788	大
637,066,054	2,111,809	639,177,863	0	549,861	639,727,724	-2,477,046	彦
667,909,943	2,791,066	670,701,009	0	0	670,701,009	3,703,725	長
475,290,069	2,487,617	477,777,686	0	0	477,777,686	9,424,643	幡
655,313,865	1,703,136	657,017,001	0	0	657,017,001	-18,166,830	東
722,263,609	1,032,918	723,296,527	0	0	723,296,527	-2,987,900	草
450,313,653	1,449,380	451,763,033	0	0	451,763,033	-32,837,700	守
336,669,937	3,054,671	339,724,608	0	0	339,724,608	5,200,304	栗
289,709,946	1,305,585	291,015,531	0	0	291,015,531	-995,914	野
327,618,336	1,156,697	328,775,033	0	0	328,775,033	-28,338,722	湖
514,376,062	2,714,396	517,090,458	0	0	517,090,458	-37,002,923	甲
134,867,171	1,116,053	135,983,224	0	0	135,983,224	1,486,189	日
78,884,573	501,358	79,385,931	0	0	79,385,931	2,056,431	竜
114,196,348	392,022	114,588,370	0	0	114,588,370	5,808,784	愛
50,061,964	48,877	50,110,841	0	0	50,110,841	-239,816	豊
40,846,531	261,661	41,108,192	0	0	41,108,192	7,529,633	良
51,865,266	232,320	52,097,586	0	0	52,097,586	-508,866	多
201,396,396	1,614,083	203,010,479	0	0	203,010,479	-3,119,351	米
334,565,080	535,614	335,100,694	0	0	335,100,694	6,308,930	高
8,071,518,464	40,846,033	8,112,364,497	0	549,861	8,112,914,358	-174,444,217	市
0	0	0	252,611,566	0	252,611,566	-15,942,108	医

第 3 表－(1) 保険料(税)収納状況及び徴収金等収入状況(一般被保険者分)

番 号	年 度 別 保 険 者 別	収 納 状 況					
		保 険 料 (税)					
		現 年 度 分					
		調 定 額	収 納 額	還付未済 額(別掲)	不 納 欠損額	未 収 額	居所不明者 分調定額
	平成 2 5 年度	29,083,310,225	27,185,895,514	13,553,907	78,800	1,897,335,911	2,444,550
	平成 2 6 年度	29,217,396,884	27,436,775,203	13,289,592	457,600	1,780,164,081	2,086,430
	平成 2 7 年度	28,885,121,947	27,167,398,728	12,051,149	77,700	1,717,645,519	1,949,783
	平成 2 8 年度	29,206,013,699	27,597,226,267	21,672,994	14,440	1,608,772,992	2,121,237
	平成 2 9 年度	28,794,894,114	27,304,773,705	17,825,940	469,100	1,489,651,309	1,682,710
	平成 3 0 年度	27,971,071,784	26,590,444,979	24,421,348	22,100	1,380,604,705	1,923,237
1	大 津 市	6,667,988,174	6,313,768,881	15,205,313	0	354,219,293	0
2	彦 根 市	2,121,064,323	2,042,083,322	0	0	78,981,001	0
3	長 浜 市	2,247,531,206	2,138,926,295	1,283,615	0	108,604,911	523,180
4	近 江 八 幡 市	1,606,211,858	1,532,382,056	0	0	73,829,802	0
5	東 近 江 市	2,242,301,997	2,133,849,168	645,200	0	108,452,829	267,925
6	草 津 市	2,310,523,835	2,150,891,973	0	0	159,631,862	0
7	守 山 市	1,414,513,446	1,341,035,685	0	0	73,477,761	0
9	栗 東 市	1,190,404,700	1,105,431,852	0	22,100	84,950,748	0
10	野 洲 市	1,022,512,084	967,135,219	612,600	0	55,376,865	0
12	湖 南 市	1,035,025,736	974,951,369	487,800	0	60,074,367	0
14	甲 賀 市	1,697,631,693	1,624,555,818	2,790,220	0	73,075,875	740,400
21	日 野 町	408,149,174	394,471,653	5,300	0	13,677,521	248,632
22	竜 王 町	262,792,513	254,765,448	160,300	0	8,027,065	0
28	愛 荘 町	382,518,360	368,060,546	81,000	0	14,457,814	0
30	豊 郷 町	158,201,067	149,242,876	16,300	0	8,958,191	143,100
31	甲 良 町	147,058,707	140,693,947	0	0	6,364,760	0
32	多 賀 町	155,817,663	154,134,463	0	0	1,683,200	0
33	米 原 市	659,760,279	634,901,173	718,800	0	24,859,106	0
45	高 島 市	1,223,161,969	1,151,260,235	2,414,900	0	71,901,734	0
	市町計	26,953,168,784	25,572,541,979	24,421,348	22,100	1,380,604,705	1,923,237
301	医 師 国 保	1,017,903,000	1,017,903,000	0	0	0	0

第 3 表－(2) 保険料(税)収納状況及び徴収金等収入状況(一般被保険者分)

収 納 状 況 (円)						保 険 者 名
保 険 料 (税)						
滞 納 繰 越 分						
調 定 額	収 納 額	還付未済 額(別掲)	不 納 欠 損 額	未 収 額	居所不明者 分調定額	
7,740,432,488	1,282,090,738	324,415	874,837,609	5,583,504,141	2,748,410	25
7,391,640,411	1,192,568,706	221,769	867,886,356	5,331,185,349	2,106,250	26
7,128,449,071	1,163,372,854	763,873	1,082,522,824	4,882,553,393	1,616,140	27
6,565,178,469	1,117,154,425	495,780	773,140,026	4,674,884,018	3,643,656	28
6,192,407,069	1,122,553,489	885,681	687,842,781	4,382,010,799	2,935,491	29
5,777,883,904	1,123,599,957	1,059,557	614,317,619	4,039,966,328	2,502,446	30
1,441,267,900	230,349,995	573,944	262,738,918	948,178,987	0	大
227,036,631	105,012,191	0	23,038,025	98,986,415	0	彦
306,658,569	82,200,542	1,550	55,573,592	168,884,435	481,480	長
235,121,386	58,933,648	0	15,479,735	160,708,003	0	幡
269,995,874	60,857,099	39,300	33,929,712	175,209,063	798,966	東
472,136,789	98,171,722	0	65,002,582	308,962,485	0	草
390,526,416	87,561,890	0	13,184,336	289,780,190	0	守
496,514,758	74,719,521	0	21,352,205	400,443,032	0	栗
253,335,157	34,650,993	0	12,955,519	205,728,645	0	野
384,964,071	55,797,186	0	32,287,216	296,879,669	0	湖
530,088,610	80,330,534	377,863	43,489,301	406,268,775	998,600	甲
71,911,164	13,013,463	0	3,823,159	55,074,542	223,400	日
26,914,082	8,171,559	0	364,200	18,378,323	0	竜
91,098,381	20,406,276	0	3,671,521	67,020,584	0	愛
25,942,378	7,953,461	0	914,019	17,074,898	0	豊
40,312,238	17,971,082	0	4,241,010	18,100,146	0	良
4,174,982	829,455	0	39,800	3,305,727	0	多
207,094,184	36,146,167	47,900	4,995,946	165,952,071	0	米
302,790,334	50,523,173	19,000	17,236,823	235,030,338	0	高
5,777,883,904	1,123,599,957	1,059,557	614,317,619	4,039,966,328	2,502,446	市
0	0	0	0	0	0	医

第 3 表－(3) 保険料(税)収納状況及び徴収金等収入状況(一般被保険者分)

番 号	年 度 別 保 険 者 別	徴 収 金 等						戻 入 未 済 額			未 払 額 (現年度分)			保 険 者 名
		療 養 給 付 費	療 養 費	高 額 療 養 費	高 額 介 護 療 養 費	移 送 費	そ の 他 の 保 険 給 付 費							
								療 養 給 付 費	療 養 費	高 額 療 養 費	療 養 給 付 費	療 養 費	高 額 療 養 費	
平成 2 5 年度		155,207,789	735,860	9,789,414	0	0	0	2,356,892	9,269	691,097	0	0	0	25
平成 2 6 年度		139,580,290	889,178	10,404,122	42,821	0	0	1,475,995	11,987	95,882	0	0	0	26
平成 2 7 年度		134,885,673	528,231	13,924,955	0	0	0	1,370,688	0	59,600	0	0	0	27
平成 2 8 年度		136,072,773	1,572,007	15,902,594	0	0	2,935,945	3,209,250	488	274,021	0	0	0	28
平成 2 9 年度		154,992,640	482,955	20,500,522	0	0	840,000	3,026,960	3,946	242,922	0	0	0	29
平成 3 0 年度		193,393,757	537,324	15,880,471	0	0	420,000	840,470,908	16,987	464,426	0	0	0	30
1	大 津 市	51,203,344	16,817	3,903,009	0	0	0	200,544,518	12,612	406,826	0	0	0	大
2	彦 根 市	16,057,649	0	1,685,216	0	0	0	52,664,639	0	0	0	0	0	彦
3	長 浜 市	29,148,659	1,589	2,722,108	0	0	0	72,770,371	0	0	0	0	0	長
4	近江八幡市	9,032,412	38,392	228,952	0	0	0	52,901,436	0	0	0	0	0	幡
5	東 近 江 市	14,369,439	164,424	3,593,975	0	0	0	58,860,221	0	0	0	0	0	東
6	草 津 市	9,949,598	203,551	118,762	0	0	0	79,032,688	0	0	0	0	0	草
7	守 山 市	14,472,934	3,242	1,187,898	0	0	0	49,725,329	0	57,600	0	0	0	守
9	栗 東 市	4,851,040	13,205	23,229	0	0	420,000	28,929,942	0	0	0	0	0	栗
10	野 洲 市	3,816,249	13,382	13,254	0	0	0	42,727,863	4,375	0	0	0	0	野
12	湖 南 市	8,169,930	8,834	743,579	0	0	0	30,865,302	0	0	0	0	0	湖
14	甲 賀 市	3,865,421	3,710	423,788	0	0	0	40,184,594	0	0	0	0	0	甲
21	日 野 町	3,007,044	0	0	0	0	0	13,707,100	0	0	0	0	0	日
22	竜 王 町	55,737	29,568	0	0	0	0	7,270,500	0	0	0	0	0	竜
28	愛 荘 町	236,735	0	0	0	0	0	17,460,252	0	0	0	0	0	愛
30	豊 郷 町	1,135,512	4,053	0	0	0	0	5,318,389	0	0	0	0	0	豊
31	甲 良 町	752,698	0	0	0	0	0	6,543,515	0	0	0	0	0	良
32	多 賀 町	924,652	16,009	11,416	0	0	0	6,143,232	0	0	0	0	0	多
33	米 原 市	4,852,956	0	517,457	0	0	0	28,703,168	0	0	0	0	0	米
45	高 島 市	17,491,748	20,548	707,828	0	0	0	46,117,849	0	0	0	0	0	高
市町計		193,393,757	537,324	15,880,471	0	0	420,000	840,470,908	16,987	464,426	0	0	0	市
301	医 師 国 保	0	0	0	0	0	0	0	0	0	0	0	0	医

第4表 退職者医療にかかる経理状況

番号	年度別 保険者別	収			入		
		保険料(税)	療養給付費 交付金	繰越金	保険給付費等 交付金 (普通交付金)	その他の 収入	合計
		医療給付費分					
	平成25年度	2,020,103,362	5,433,645,277	193,759,315	0	15,219,881	7,662,727,835
	平成26年度	1,671,570,893	4,825,535,167	120,386,899	0	12,709,922	6,630,202,881
	平成27年度	1,133,419,307	3,708,499,697	36,734,506	0	8,320,406	4,886,973,916
	平成28年度	681,413,217	2,700,887,256	11,972,773	0	13,836,166	3,408,109,412
	平成29年度	336,016,243	1,269,498,911	28,230,612	0	6,349,826	1,640,095,592
	平成30年度	113,678,196	0	0	542,958,977	44,390,185	701,027,358
1	大津市	22,758,080	0	0	127,538,226	27,809,717	178,106,023
2	彦根市	5,997,471	0	0	45,845,512	8,477	51,851,460
3	長浜市	10,816,370	0	0	84,922,940	0	95,739,310
4	近江八幡市	7,326,182	0	0	28,485,674	5,240,344	41,052,200
5	東近江市	10,408,710	0	0	49,781,641	35,126	60,225,477
6	草津市	6,103,248	0	0	14,624,431	45,484	20,773,163
7	守山市	7,195,999	0	0	36,828,205	132,772	44,156,976
9	栗東市	2,870,020	0	0	4,269,575	0	7,139,595
10	野洲市	5,891,352	0	0	36,065,221	0	41,956,573
12	湖南市	4,189,021	0	0	25,267,636	7,441,270	36,897,927
14	甲賀市	11,758,924	0	0	9,104,538	0	20,863,462
21	日野町	2,867,232	0	0	14,336,422	145,400	17,349,054
22	竜王町	1,480,182	0	0	7,781,344	1,780,754	11,042,280
28	愛荘町	1,361,892	0	0	2,296,769	697,676	4,356,337
30	豊郷町	294,139	0	0	1,412,641	1,011,765	2,718,545
31	甲良町	1,617,656	0	0	8,738,729	400	10,356,785
32	多賀町	686,246	0	0	5,968,778	0	6,655,024
33	米原市	4,621,526	0	0	22,372,415	41,000	27,034,941
45	高島市	5,433,946	0	0	17,318,280	0	22,752,226
	市町計	113,678,196	0	0	542,958,977	44,390,185	701,027,358
301	医師国保	—	—	—	—	—	—

支 出		支						(円)	保 険 者 名
医療給付費		医 療	給 付	費				収支 差引残	
療 養 給 付 費	療 養 費	高額療養費	高額介護 合算療養 費	移 送 費	計	そ の 他 の 支 出	合 計		
6,710,099,475	82,813,238	960,591,174	399,553	0	7,753,903,440	195,383,275	7,949,286,715	-286,558,880	25
5,821,398,792	64,892,404	901,690,913	608,148	502,000	6,789,092,257	50,927,863	6,840,020,120	-209,817,239	26
4,520,186,298	44,029,264	735,807,695	512,720	0	5,300,535,977	14,101,505	5,314,637,482	-427,663,566	27
2,696,235,946	27,330,010	466,785,489	690,529	4,740	3,191,046,714	10,020,182	3,201,066,896	207,042,516	28
1,381,702,094	15,111,958	246,986,390	275,645	150,584	1,644,226,671	27,957,866	1,672,184,537	-32,088,945	29
516,765,859	5,838,122	93,274,513	123,173	0	616,001,667	20,518,775	748,037,345	-47,009,987	30
105,638,919	1,279,931	20,635,315	8,281	0	127,562,446	16,469,213	190,316,854	-12,210,831	大
36,779,858	337,558	8,757,678	0	0	45,875,094	299,231	52,284,714	-433,254	彦
74,050,168	829,736	10,043,036	0	0	84,922,940	0	92,817,042	2,922,268	長
26,060,402	308,525	2,592,545	0	0	28,961,472	2,487,617	38,879,383	2,172,817	幡
43,415,924	249,838	6,127,556	0	0	49,793,318	142,400	55,175,428	5,050,049	東
12,354,300	430,713	1,851,808	0	0	14,636,821	76,300	18,380,478	2,392,685	草
32,961,976	368,429	6,922,385	27,296	0	40,280,086	0	44,557,116	-400,140	守
4,214,938	100,952	96,609	0	0	4,412,499	0	13,755,413	-6,615,818	栗
28,420,021	341,783	7,535,519	70,170	0	36,367,493	0	40,003,357	1,953,216	野
21,134,897	556,872	3,560,622	15,245	0	25,267,636	0	25,267,636	11,630,291	湖
62,118,287	647,127	15,847,673	2,181	0	78,615,268	0	86,237,555	-65,374,093	甲
12,347,667	151,477	1,837,278	0	0	14,336,422	0	14,336,422	3,012,632	日
6,881,885	49,323	850,136	0	0	7,781,344	30,853	9,155,385	1,886,895	竜
2,276,742	20,027	0	0	0	2,296,769	0	3,397,956	958,381	愛
1,220,597	0	192,044	0	0	1,412,641	1,011,765	2,557,521	161,024	豊
8,180,911	32,737	518,775	0	0	8,732,423	0	9,502,707	854,078	良
5,091,203	0	877,575	0	0	5,968,778	0	6,580,778	74,246	多
17,925,824	79,640	3,454,473	0	0	21,459,937	0	26,144,538	890,403	米
15,691,340	53,454	1,573,486	0	0	17,318,280	1,396	18,687,062	4,065,164	高
516,765,859	5,838,122	93,274,513	123,173	0	616,001,667	20,518,775	748,037,345	-47,009,987	市
—	—	—	—	—	—	—	—	—	医

第 5 表－(1) 保険料(税)収納状況及び徴収金等収入状況(退職被保険者等分)

番 号	年 度 別 保 険 者 別	収 納 状 況					
		保 険 料 (税)					
		現 年 分					
		調 定 額	収 納 額	還付未済額 (別掲)	不納欠損額	未 収 額	居所不明者分 調定額
	平成 2 5 年度	3, 238, 994, 794	3, 165, 850, 636	305, 612	0	73, 144, 158	0
	平成 2 6 年度	2, 698, 832, 718	2, 643, 595, 403	200, 094	0	55, 237, 315	0
	平成 2 7 年度	1, 842, 338, 004	1, 805, 376, 200	174, 089	0	36, 961, 804	0
	平成 2 8 年度	1, 086, 424, 902	1, 066, 078, 150	133, 474	0	20, 346, 752	0
	平成 2 9 年度	523, 954, 622	513, 664, 580	27, 518	0	10, 290, 042	0
	平成 3 0 年度	159, 493, 515	156, 631, 607	57, 623	0	2, 861, 908	0
1	大 津 市	30, 912, 236	30, 235, 883	731	0	676, 353	0
2	彦 根 市	9, 220, 306	9, 165, 706	0	0	54, 600	0
3	長 浜 市	17, 398, 714	17, 059, 684	0	0	339, 030	0
4	近 江 八 幡 市	10, 197, 342	10, 043, 598	0	0	153, 744	0
5	東 近 江 市	16, 061, 203	15, 953, 519	46, 500	0	107, 684	0
6	草 津 市	7, 644, 165	7, 470, 868	0	0	173, 297	0
7	守 山 市	8, 375, 054	8, 317, 788	0	0	57, 266	0
9	栗 東 市	2, 693, 900	2, 676, 300	0	0	17, 600	0
10	野 洲 市	7, 614, 116	7, 271, 016	0	0	343, 100	0
12	湖 南 市	6, 727, 864	6, 701, 664	2, 449	0	26, 200	0
14	甲 賀 市	16, 223, 107	16, 081, 387	7, 943	0	141, 720	0
21	日 野 町	4, 669, 526	4, 669, 526	0	0	0	0
22	竜 王 町	2, 234, 787	2, 197, 952	0	0	36, 835	0
28	愛 荘 町	1, 799, 740	1, 622, 254	0	0	177, 486	0
30	豊 郷 町	431, 133	431, 133	0	0	0	0
31	甲 良 町	2, 402, 893	2, 393, 653	0	0	9, 240	0
32	多 賀 町	1, 163, 637	1, 163, 637	0	0	0	0
33	米 原 市	5, 624, 461	5, 498, 745	0	0	125, 716	0
45	高 島 市	8, 099, 331	7, 677, 294	0	0	422, 037	0
	市町計	159, 493, 515	156, 631, 607	57, 623	0	2, 861, 908	0
301	医 師 国 保	—	—	—	—	—	—

第 5 表－(2) 保険料(税)収納状況及び徴収金等収入状況(退職被保険者等分)

(円)					
調 定 額	滞 納		繰 越		居所不明者分 調定額
	収 納 額	還付未済額 (別掲)	不 納 欠 損 額	未 収 額	
389,759,042	78,471,468	0	22,908,318	288,379,256	0
344,702,760	62,767,186	18,385	20,449,756	261,485,818	0
320,243,872	55,528,125	19,151	31,711,696	233,004,051	0
242,681,922	43,096,579	2,140	18,422,723	181,162,620	0
203,510,165	33,119,864	0	10,434,876	159,955,425	0
162,582,372	29,755,852	0	17,128,036	115,698,484	0
33,889,310	6,242,549	0	5,786,792	21,859,969	0
2,225,736	580,555	0	577,727	1,067,454	0
4,078,227	939,310	0	756,522	2,382,395	0
5,674,743	2,135,721	0	308,114	3,230,908	0
3,550,025	1,182,663	0	721,462	1,645,900	0
34,775,360	2,488,564	0	5,373,428	26,913,368	0
9,708,216	3,447,200	0	252,376	6,008,640	0
12,895,488	1,940,616	0	555,131	10,399,741	0
8,379,879	2,209,410	0	231,111	5,939,358	0
2,195,957	318,285	0	184,177	1,693,495	0
22,160,930	3,321,524	0	2,064,932	16,774,474	0
1,313,377	251,205	0	0	1,062,172	0
449,288	210,046	0	39,300	199,942	0
2,945,949	622,787	0	15,279	2,307,883	0
79,312	77,073	0	138	2,101	0
1,070,662	484,954	0	18,890	566,818	0
349,425	43,000	0	0	306,425	0
9,997,170	2,067,706	0	45,175	7,884,289	0
6,843,318	1,192,684	0	197,482	5,453,152	0
162,582,372	29,755,852	0	17,128,036	115,698,484	0
—	—	—	—	—	—

第 5 表－(3) 保険料(税)収納状況及び徴収金等収入状況(退職被保険者等分)

徴 収 金 等 (円) (円) (円)					戻 入 未 済 額 (円)			未 払 額 (円)			保 険 者 名
療 養 給 付 費	療 養 費	高 額 療 養 費	高 額 介 護 合 算 療 養 費	移 送 費	療 養 給 付 費	療 養 費	高 額 療 養 費	療 養 給 付 費	療 養 費	高 額 療 養 費	
9,905,352	42,223	789,014	0	0	0	0	0	0	0	0	25
9,832,099	0	14,409	0	0	0	0	0	0	0	0	26
2,421,936	161,027	270,374	0	0	61,901	0	0	0	0	0	27
13,401,751	96,397	140,355	0	0	631,876	0	158,436	0	0	0	28
4,855,354	0	0	0	0	4,400	0	39,600	0	0	0	29
845,682	0	119,800	0	0	19,253,782	0	0	391,394	0	0	30
24,220	0	0	0	0	4,831,555	0	0	0	0	0	大
8,477	0	0	0	0	527,002	0	0	0	0	0	彦
0	0	0	0	0	2,719,347	0	0	0	0	0	長
0	0	0	0	0	1,490,457	0	0	0	0	0	幡
35,126	0	0	0	0	1,276,198	0	0	0	0	0	東
45,484	0	0	0	0	0	0	0	391,394	0	0	草
0	0	0	0	0	2,968,657	0	0	0	0	0	守
0	0	0	0	0	79,709	0	0	0	0	0	栗
0	0	0	0	0	803,697	0	0	0	0	0	野
26,929	0	119,800	0	0	660,940	0	0	0	0	0	湖
0	0	0	0	0	692,978	0	0	0	0	0	甲
0	0	0	0	0	0	0	0	0	0	0	日
0	0	0	0	0	334,166	0	0	0	0	0	竜
697,676	0	0	0	0	81,200	0	0	0	0	0	愛
0	0	0	0	0	65,996	0	0	0	0	0	豊
7,770	0	0	0	0	1,031,268	0	0	0	0	0	良
0	0	0	0	0	667,744	0	0	0	0	0	多
0	0	0	0	0	619,017	0	0	0	0	0	米
0	0	0	0	0	403,851	0	0	0	0	0	高
845,682	0	119,800	0	0	19,253,782	0	0	391,394	0	0	市
—	—	—	—	—	—	—	—	—	—	—	医

第 6 表－(1) 一人当たり決算額の状況（全体）

番 号	年 度 別 保 険 者 別	一 人 当 た り 収 入 額											
				国 庫 支 出 金									
		保 険 料 (税)	順 位	事 務 費 負 担 金	順 位	療養給付費等 負 担 金	順 位	高額医療費 共 同 事 業 負 担 金	順 位	特定健康 診 査 等 負 担 金	順 位	普 通 調 整 交 付 金	順 位
	平成 2 5 年度	95,364		15		62,212		1,989		489		13,929	
	平成 2 6 年度	95,369		15		68,208		2,242		517		16,392	
	平成 2 7 年度	93,770		15		69,057		2,546		534		18,718	
	平成 2 8 年度	95,528		15		68,602		2,979		583		18,915	
	平成 2 9 年度	96,618		16		72,280		3,005		589		18,714	
	平成 3 0 年度	96,272		16		626		10		2		0	
1	大 津 市	93,367	11	0		0	1	0	1	0	1	0	1
2	彦 根 市	95,711	8	0		0	1	0	1	0	1	0	1
3	長 浜 市	88,698	17	0		0	1	0	1	0	1	0	1
4	近 江 八 幡 市	96,006	7	0		0	1	0	1	0	1	0	1
5	東 近 江 市	94,341	9	0		0	1	0	1	0	1	0	1
6	草 津 市	92,220	14	0		0	1	0	1	0	1	0	1
7	守 山 市	96,191	6	0		0	1	0	1	0	1	0	1
8	栗 東 市	103,086	2	0		0	1	0	1	0	1	0	1
9	野 洲 市	102,272	3	0		0	1	0	1	0	1	0	1
10	湖 南 市	92,520	13	0		0	1	0	1	0	1	0	1
11	甲 賀 市	93,848	10	0		0	1	0	1	0	1	0	1
13	日 野 町	88,958	16	0		0	1	0	1	0	1	0	1
14	竜 王 町	108,325	1	0		0	1	0	1	0	1	0	1
15	愛 荘 町	96,302	5	0		0	1	0	1	0	1	0	1
16	豊 郷 町	83,098	19	0		0	1	0	1	0	1	0	1
17	甲 良 町	86,851	18	0		0	1	0	1	0	1	0	1
18	多 賀 町	93,014	12	0		0	1	0	1	0	1	0	1
19	米 原 市	89,534	15	0		0	1	0	1	0	1	0	1
26	高 島 市	97,893	4	0		0	1	0	1	0	1	0	1
	市町計	94,200		0		0		0		0		0	
301	医 師 国 保	229,879		1,059		40,999		683		119		0	

第 6 表－(2) 一人当たり決算額の状況（全体）

一 人 当 た り 収 入 額														保 険 者 名
国 庫 支 出 金								療養給付費		前期高齢者		県 支 出 金		
特 別 調 整 交 付 金	順 位	出産育児一時 金等補助金	順 位	特別対策費 補 助 金	順 位	計	順 位	交 付 金	順 位	交 付 金	順 位	高額医療費 共同事業負担金	順 位	
2,073		35		0		80,742		27,102		105,163		1,986		25
1,944		17		0		89,334		23,807		106,029		2,237		26
2,319		12		0		93,202		18,115		115,764		2,539		27
2,599		109		0		93,801		12,730		130,815		2,971		28
3,851		575		0		99,031		6,322		145,928		2,996		29
0		14		0		673		0		0		0		30
0	1	0	1	0		1	5	0	1	0	20	0	1	大
0	1	0	1	0		3	4	0	1	0	20	0	1	彦
0	1	0	1	0		0	7	0	1	0	20	0	1	長
0	1	0	1	0		0	7	0	1	0	20	0	1	幡
0	1	0	1	0		0	7	0	1	0	20	0	1	東
0	1	0	1	0		0	7	0	1	0	20	0	1	草
0	1	0	1	0		0	7	0	1	0	20	0	1	守
0	1	0	1	0		0	7	0	1	0	20	0	1	栗
0	1	0	1	0		0	7	0	1	0	20	0	1	野
0	1	0	1	0		1	6	0	1	0	20	0	1	湖
0	1	0	1	0		0	7	0	1	0	20	0	1	甲
0	1	0	1	0		4	3	0	1	0	20	0	1	日
0	1	0	1	0		0	7	0	1	0	20	0	1	竜
0	1	0	1	0		0	7	0	1	0	20	0	1	愛
0	1	0	1	0		7	2	0	1	0	20	0	1	豊
0	1	0	1	0		0	7	0	1	0	20	0	1	良
0	1	0	1	0		0	7	0	1	0	20	0	1	多
0	1	0	1	0		0	7	0	1	0	20	0	1	米
0	1	0	1	0		103	1	0	1	0	20	0	1	高
0		0		0		5		0		0		0		市
0		924		0		43,785		0		0		0		医

第 6 表－(3) 一人当たり決算額の状況（全体）

番 号	一 人 当 た り 収 入 額												
	保険者別	県 支 出 金											
		特定健康診査等 負担金	順位	第一号県 調整交付金	順位	第二号県 調整交付金	順位	普通交付金	順位	特別交付金 努力支援分	順位	特別交付金 特調分	順位
	平成 2 5 年度	499		12,689		4,663		0		0		0	
	平成 2 6 年度	526		13,508		4,979		0		0		0	
	平成 2 7 年度	542		13,386		5,566		0		0		0	
	平成 2 8 年度	577		13,884		5,498		0		0		0	
	平成 2 9 年度	587		14,928		5,595		0		0		0	
	平成 3 0 年度	0		0		0		308,398		1,876		1,115	
1	大 津 市	0	1	0	1	0	1	320,917	5	1,977	9	760	17
2	彦 根 市	0	1	0	1	0	1	290,282	18	1,824	12	1,054	11
3	長 浜 市	0	1	0	1	0	1	307,126	12	2,138	3	2,288	3
4	近 江 八 幡 市	0	1	0	1	0	1	316,889	8	2,017	7	1,276	5
5	東 近 江 市	0	1	0	1	0	1	307,282	11	2,195	2	884	14
6	草 津 市	0	1	0	1	0	1	318,653	7	1,623	16	789	16
7	守 山 市	0	1	0	1	0	1	300,671	15	1,642	15	1,272	6
9	栗 東 市	0	1	0	1	0	1	316,303	9	1,497	17	1,264	7
10	野 洲 市	0	1	0	1	0	1	337,228	3	1,483	18	1,101	10
12	湖 南 市	0	1	0	1	0	1	298,703	17	2,003	8	938	12
14	甲 賀 市	0	1	0	1	0	1	319,690	6	1,953	10	1,199	8
21	日 野 町	0	1	0	1	0	1	303,687	14	2,027	6	278	19
22	竜 王 町	0	1	0	1	0	1	365,717	1	2,045	5	834	15
28	愛 荘 町	0	1	0	1	0	1	282,363	19	1,780	13	895	13
30	豊 郷 町	0	1	0	1	0	1	305,110	13	1,205	19	2,690	2
31	甲 良 町	0	1	0	1	0	1	342,386	2	1,935	11	4,827	1
32	多 賀 町	0	1	0	1	0	1	316,255	10	2,204	1	1,159	9
33	米 原 市	0	1	0	1	0	1	299,321	16	1,661	14	724	18
45	高 島 市	0	1	0	1	0	1	322,999	4	2,074	4	1,715	4
	市町計	0		0		0		313,179		1,905		1,132	
301	医 師 国 保	0		0		0		0		0		0	

第 6 表－(4) 一人当たり決算額の状況（全体）

番 号	一 人 当 た り 収 入 額										
	県 支 出 金							共 同 事 業 交 付 金			
	保険者別	特別交付金 県繰入金	順 位	特別交付金 特定健診負担金	順 位	特別交付金 計	順 位	高額医療費共同 事業交付金	順 位	保険財政共同 安定化事業交付金	順 位
	平成 2 5 年度	0		0		0		8, 113		31, 013	
	平成 2 6 年度	0		0		0		9, 109		34, 714	
	平成 2 7 年度	0		0		0		10, 298		88, 048	
	平成 2 8 年度	0		0		0		12, 142		89, 697	
	平成 2 9 年度	0		0		0		12, 425		90, 856	
	平成 3 0 年度	3, 012		1, 161		7, 165		151		0	
1	大 津 市	1, 922	18	1, 330	5	5, 989	18	0	1	0	1
2	彦 根 市	4, 953	6	792	19	8, 624	8	0	1	0	1
3	長 浜 市	2, 725	13	1, 097	13	8, 248	9	0	1	0	1
4	近 江 八 幡 市	1, 753	19	1, 295	7	6, 341	17	0	1	0	1
5	東 近 江 市	4, 663	8	924	18	8, 666	7	0	1	0	1
6	草 津 市	1, 943	17	1, 101	12	5, 455	19	0	1	0	1
7	守 山 市	2, 486	14	1, 317	6	6, 717	14	0	1	0	1
9	栗 東 市	3, 506	11	1, 130	11	7, 397	13	0	1	0	1
10	野 洲 市	2, 369	15	1, 509	2	6, 462	15	0	1	0	1
12	湖 南 市	5, 590	5	1, 230	9	9, 761	4	0	1	0	1
14	甲 賀 市	1, 948	16	1, 287	8	6, 387	16	0	1	0	1
21	日 野 町	5, 842	4	971	16	9, 117	6	0	1	0	1
22	竜 王 町	10, 445	1	1, 077	14	14, 401	2	0	1	0	1
28	愛 荘 町	3, 627	10	1, 222	10	7, 523	12	0	1	0	1
30	豊 郷 町	4, 725	7	950	17	9, 571	5	0	1	0	1
31	甲 良 町	7, 487	3	1, 482	3	15, 731	1	0	1	0	1
32	多 賀 町	7, 548	2	1, 608	1	12, 519	3	0	1	0	1
33	米 原 市	4, 316	9	1, 372	4	8, 072	10	0	1	0	1
45	高 島 市	2, 911	12	986	15	7, 686	11	0	1	0	1
	市町計	3, 059		1, 180		7, 276		0		0	
301	医 師 国 保	0		0		0		9, 924		0	

第 6 表－(5) 一人当たり決算額の状況（全体）

番 号	一 人 当 た り 収 入 額 (円)											保 険 者 名
	保険者別	一 般 会 計		基 金 等		繰 越 金		市町村債		合 計		
		繰 入 金	順 位	繰 入 金	順 位	繰 越 金	順 位	(組合債)	順 位	合 計	順 位	
平成 2 5 年度		23,689		249		13,394		301		407,117		25
平成 2 6 年度		29,319		2,416		13,108		91		427,312		26
平成 2 7 年度		33,361		3,762		12,121		0		492,198		27
平成 2 8 年度		32,299		1,713		7,091		0		500,560		28
平成 2 9 年度		33,457		1,564		12,704		0		524,798		29
平成 3 0 年度		32,419		2,143		21,632		0		471,271		30
1	大 津 市	33,250	10	0	5	16,073	15	0	1	471,522	11	大
2	彦 根 市	28,605	16	1,039	4	19,066	12	0	1	445,803	19	彦
3	長 浜 市	33,058	11	15,836	1	22,836	9	0	1	478,888	7	長
4	近 江 八 幡 市	35,216	8	0	5	15,242	16	0	1	471,636	10	幡
5	東 近 江 市	36,144	6	0	5	16,502	14	0	1	464,575	13	東
6	草 津 市	37,004	4	7,705	2	28,660	7	0	1	491,316	5	草
7	守 山 市	31,239	13	0	5	12,666	17	0	1	451,547	17	守
9	栗 東 市	29,784	14	0	5	46,414	2	0	1	505,281	4	栗
10	野 洲 市	34,348	9	0	5	21,763	10	0	1	507,087	3	野
12	湖 南 市	26,680	19	0	5	18,646	13	0	1	449,839	18	湖
14	甲 賀 市	28,491	17	0	5	24,082	8	0	1	474,517	9	甲
21	日 野 町	32,204	12	0	5	29,555	6	0	1	466,610	12	日
22	竜 王 町	29,539	15	0	5	47,352	1	0	1	566,828	1	竜
28	愛 荘 町	35,835	7	0	5	33,397	4	0	1	456,610	16	愛
30	豊 郷 町	45,434	2	5,048	3	9,592	18	0	1	460,654	14	豊
31	甲 良 町	46,051	1	0	5	33,603	3	0	1	527,001	2	良
32	多 賀 町	40,231	3	0	5	19,558	11	0	1	485,773	6	多
33	米 原 市	26,758	18	0	5	31,627	5	0	1	459,514	15	米
45	高 島 市	36,288	5	0	5	9,116	19	0	1	476,943	8	高
市町計		32,922		2,177		20,766		0		472,978		市
301	医 師 国 保	0		0		77,535		0		361,153		医

第 6 表－(6) 一人当たり決算額の状況（全体）

番 号		年 度 別 保 険 者 別	一 人 当 た り 支 出 額											
			総 務 費	順 位	一 般 被 保 険 者 分				審 査 支 払		退 職 被 保 険 者 等 分			
					療養諸費 小 計	順 位	保険給付費 計	順 位	手 数 料	順 位	療養給付費 療養費	順 位	療養諸費 小計	順 位
		平成 2 5 年度	4,910		260,876		263,301		673		256,511		292,799	
		平成 2 6 年度	5,093		273,698		275,866		730		264,267		304,799	
		平成 2 7 年度	5,186		289,736		291,826		752		276,401		320,992	
		平成 2 8 年度	5,296		295,672		297,570		769		268,543		314,637	
		平成 2 9 年度	6,020		303,068		304,919		780		274,693		323,348	
		平成 3 0 年度	5,898		309,634		311,365		822		293,268		345,680	
1	大 津 市	6,128	10	319,886	5	321,579	5	796	6	317,267	9	378,524	7	
2	彦 根 市	3,189	15	289,058	18	290,706	18	784	9	394,866	2	488,033	2	
3	長 浜 市	5,683	12	306,145	12	307,539	12	765	12	317,288	8	359,843	9	
4	近 江 八 幡 市	8,347	7	316,740	8	318,387	9	1,558	1	209,277	14	229,853	15	
5	東 近 江 市	9,060	6	307,135	11	308,699	11	761	13	234,762	12	267,706	12	
6	草 津 市	5,560	13	318,191	6	320,199	6	778	10	188,015	16	215,247	16	
7	守 山 市	6,262	9	299,105	15	300,701	15	829	3	370,338	6	447,557	6	
8	栗 東 市	2,670	18	315,968	9	318,482	8	760	14	154,139	18	157,589	18	
9	野 洲 市	8,172	8	335,386	3	337,086	3	809	4	378,445	4	478,520	3	
10	湖 南 市	2,676	17	297,468	17	299,142	17	757	15	323,758	7	377,129	8	
11	甲 賀 市	2,205	19	317,477	7	319,186	7	786	8	378,105	5	473,586	4	
13	日 野 町	9,111	5	303,122	14	305,843	14	799	5	240,368	11	275,700	11	
14	竜 王 町	3,811	14	365,118	1	366,542	1	879	2	301,357	10	338,319	10	
15	愛 荘 町	9,196	4	282,263	19	284,169	19	729	19	135,104	19	135,104	19	
16	豊 郷 町	10,079	3	304,673	13	306,803	13	769	11	203,433	15	235,440	14	
17	甲 良 町	16,069	1	340,318	2	341,473	2	755	16	483,156	1	513,672	1	
18	多 賀 町	10,246	2	314,353	10	316,253	10	792	7	391,631	3	459,137	5	
19	米 原 市	2,933	16	299,059	16	300,333	16	754	17	216,933	13	258,553	13	
26	高 島 市	6,002	11	323,736	4	325,036	4	746	18	162,317	17	178,539	17	
市町計		5,826		312,311		314,006		827		293,268		345,680		
301	医 師 国 保	10,549		138,015		142,045		489		—		—		

第 6 表－(7) 一人当たり決算額の状況（全体）

一人当たり支出額													
保 険 給 付 費		国保事業費納付金(医療給付)						国保事業費納付金(後期高齢者支援金等分)					
合 計	順 位	一般分	順 位	退職等分	順 位	医療給付費 計	順 位	一般分	順 位	退職等分	順 位	支援金等 計	順 位
266,322		0		0		0		0		0		0	
278,557		0		0		0		0		0		0	
294,073		0		0		0		0		0		0	
298,893		0		0		0		0		0		0	
306,012		0		0		0		0		0		0	
312,398		83,754		391		84,145		27,826		141		27,966	
322,647	5	86,195	7	655	2	86,850	6	28,143	11	231	3	28,374	10
292,313	18	85,928	8	271	13	86,200	8	28,270	10	94	15	28,364	11
308,793	12	82,633	12	313	10	82,946	12	26,442	17	110	11	26,553	17
319,277	8	84,614	11	445	6	85,058	10	28,457	9	149	6	28,606	9
309,135	11	78,992	17	151	16	79,143	17	27,942	14	73	16	28,014	14
320,686	7	89,887	3	150	17	90,036	3	29,485	4	42	18	29,527	5
302,413	15	86,290	6	286	11	86,576	7	30,073	3	97	13	30,170	3
318,850	9	90,793	2	813	1	91,606	2	29,293	5	266	1	29,559	4
338,981	3	89,089	4	236	14	89,324	4	29,281	6	132	10	29,413	6
300,365	17	79,855	16	189	15	80,043	16	29,194	7	103	12	29,297	8
321,364	6	88,453	5	414	8	88,867	5	27,945	13	147	7	28,092	13
306,304	14	73,090	18	589	4	73,680	18	29,091	8	241	2	29,332	7
367,157	1	91,646	1	548	5	92,194	1	32,185	1	205	5	32,389	1
284,273	19	84,806	10	271	12	85,077	9	28,141	12	97	14	28,238	12
307,347	13	84,835	9	70	19	84,905	11	26,376	18	26	19	26,402	18
343,802	2	71,718	19	414	7	72,132	19	21,961	19	141	8	22,101	19
318,152	10	82,447	13	365	9	82,812	13	30,891	2	138	9	31,029	2
300,629	16	81,058	15	617	3	81,675	15	26,541	16	213	4	26,754	16
324,635	4	82,075	14	110	18	82,186	14	26,998	15	43	17	27,042	15
315,031		85,052		397		85,449		28,257		143		28,400	
142,534		0		0		0		0		0		0	

第 6 表－(8) 一人当たり決算額の状況（全体）

																保 険 者 名
国保事業費納付金				後期高齢者支援金等				前期高齢者給付金等				老人保健拠出金				
介護 納付金分	順 位	計	順 位	後期高齢者 支援金	順 位	事務費 拠出金	順 位	前期高齢者 納付金	順 位	事務費 拠出金	順 位	医療費 拠出金	順 位	事務費 拠出金	順 位	
0		0		51,726		4		357		4		0		2		25
0		0		53,368		4		512		4		0		2		26
0		0		54,674		4		515		4		0		2		27
0		0		54,499		4		128		4		0		2		28
0		0		56,094		4		704		4		0		1		29
8,763		120,874		871		0		476		0		0		0		30
8,766	13	123,990	8	0	1	0	1	0	1	0	1	0	1	0	1	大
10,207	1	124,771	7	0	1	0	1	0	1	0	1	0	1	0	1	彦
8,818	11	118,317	14	0	1	0	1	0	1	0	1	0	1	0	1	長
7,694	18	121,358	11	0	1	0	1	0	1	0	1	0	1	0	1	幡
9,343	4	116,500	17	0	1	0	1	0	1	0	1	0	1	0	1	東
8,823	10	128,387	3	0	1	0	1	0	1	0	1	0	1	0	1	草
8,964	7	125,710	6	0	1	0	1	0	1	0	1	0	1	0	1	守
8,075	17	129,240	2	0	1	0	1	0	1	0	1	0	1	0	1	栗
8,561	14	127,299	4	0	1	0	1	0	1	0	1	0	1	0	1	野
8,878	8	118,219	15	0	1	0	1	0	1	0	1	0	1	0	1	湖
9,274	5	126,233	5	0	1	0	1	0	1	0	1	0	1	0	1	甲
8,212	16	111,223	18	0	1	0	1	0	1	0	1	0	1	0	1	日
7,565	19	132,148	1	0	1	0	1	0	1	0	1	0	1	0	1	竜
10,010	2	123,324	9	0	1	0	1	0	1	0	1	0	1	0	1	愛
9,619	3	120,926	12	0	1	0	1	0	1	0	1	0	1	0	1	豊
8,868	9	103,101	19	0	1	0	1	0	1	0	1	0	1	0	1	良
8,770	12	122,610	10	0	1	0	1	0	1	0	1	0	1	0	1	多
8,515	15	116,945	16	0	1	0	1	0	1	0	1	0	1	0	1	米
9,098	6	118,326	13	0	1	0	1	0	1	0	1	0	1	0	1	高
8,899		122,748		0		0		0		0		0		0		市
0		0		57,045		4		31,165		3		0		0		医

第 6 表－(9) 一人当たり決算額の状況（全体）

番 号	年 度 別 保 険 者 別	一 人 当 た り 支 出 額									
		介 護 納付金	順 位	共 同 事 業 拠 出 金					保 健 事 業 費		
				高 額 医 療 費 共 同 事 業 拠 出 金	順 位	保 險 財 政 共 同 安 定 化 事 業 拠 出 金	順 位	そ の 他	順 位	特 定 健 康 診 査 等 事 業 費	順 位
	平成 2 5 年度	21,405		8,008		31,013		2		2,444	
	平成 2 6 年度	22,218		9,040		34,714		2		2,700	
	平成 2 7 年度	20,385		10,279		88,048		2		2,802	
	平成 2 8 年度	19,358		12,041		89,697		2		2,840	
	平成 2 9 年度	19,931		12,161		90,856		2		2,997	
	平成 3 0 年度	516		147		0		0		3,316	
1	大 津 市	0	1	0	1	0	1	0	1	2,719	18
2	彦 根 市	0	1	0	1	0	1	0	1	3,053	15
3	長 浜 市	0	1	0	1	0	1	0	1	3,150	14
4	近 江 八 幡 市	0	1	0	1	0	1	0	1	3,931	8
5	東 近 江 市	0	1	0	1	0	1	0	1	2,318	19
6	草 津 市	0	1	0	1	0	1	0	1	3,567	10
7	守 山 市	0	1	0	1	0	1	0	1	4,190	6
9	栗 東 市	0	1	0	1	0	1	0	1	3,492	12
10	野 洲 市	0	1	0	1	0	1	0	1	3,993	7
12	湖 南 市	0	1	0	1	0	1	0	1	3,828	9
14	甲 賀 市	0	1	0	1	0	1	0	1	3,544	11
21	日 野 町	0	1	0	1	0	1	0	1	5,786	2
22	竜 王 町	0	1	0	1	0	1	0	1	4,507	5
28	愛 荘 町	0	1	0	1	0	1	0	1	2,950	17
30	豊 郷 町	0	1	0	1	0	1	0	1	5,051	4
31	甲 良 町	0	1	0	1	0	1	0	1	3,158	13
32	多 賀 町	0	1	0	1	0	1	0	1	6,331	1
33	米 原 市	0	1	0	1	0	1	0	1	5,098	3
45	高 島 市	0	1	0	1	0	1	0	1	2,969	16
	市町計	0		0		0		0		3,325	
301	医 師 国 保	33,780		9,613		0		0		2,741	

第 6 表－(10) 一人当たり決算額の状況（全体）

一人 当 た り 支 出 額 (円)													保 険 者 名	
保 健 事 業 費				直 診 勘 定 勘 定 繰 出 金		基 金 等 積 立 金		前 年 度 繰 上 順 充 用 金		公 債 費 (組 合 債 費)		合 計		
保 健 事 業 費	順 位	健康管理センター 事業費	順 位											
保健事業費	順 位	健康管理センター 事業費	順 位	直 診 勘 定 勘 定 繰 出 金	順 位	基 金 等 積 立 金	順 位	前 年 度 繰 上 順 充 用 金	順 位	公 債 費 (組 合 債 費)	順 位	合 計		順 位
926		0		196		2,087		0		137		394,344		25
1,039		0		183		3,306		182		441		415,502		26
1,104		0		252		3,243		0		140		485,334		27
1,152		0		311		1,788		0		132		488,366		28
1,321		0		360		3,841		0		23		503,887		29
1,291		0		212		9,990		0		50		464,095		30
1,378	8	0	1	239	3	6,936	12	0	1	13	3	470,933	7	大
1,640	6	0	1	0	5	13,641	8	0	1	0	5	444,270	18	彦
540	19	0	1	1,632	1	15,895	7	0	1	0	5	475,876	5	長
860	15	0	1	0	5	6,884	13	0	1	0	5	468,881	8	幡
2,846	2	0	1	90	4	4,373	15	0	1	0	5	449,093	15	東
798	16	0	1	0	5	19,869	5	0	1	0	5	488,336	4	草
933	14	0	1	0	5	66	17	0	1	0	5	446,283	17	守
744	17	0	1	0	5	0	18	0	1	0	5	461,768	12	栗
1,310	9	0	1	0	5	10,916	10	0	1	0	5	498,727	3	野
698	18	0	1	0	5	9,631	11	0	1	9	4	439,754	19	湖
1,032	11	0	1	0	5	12,097	9	0	1	0	5	472,936	6	甲
1,738	3	0	1	0	5	25,241	2	0	1	0	5	461,884	11	日
1,676	4	0	1	514	2	40,001	1	0	1	0	5	555,524	1	竜
981	12	0	1	0	5	20,946	4	0	1	0	5	447,941	16	愛
1,581	7	0	1	0	5	4,817	14	0	1	0	5	459,203	13	豊
6,705	1	0	1	0	5	18,112	6	0	1	3,226	2	505,880	2	良
1,668	5	0	1	0	5	0	18	0	1	4,527	1	465,922	9	多
937	13	0	1	0	5	21,352	3	0	1	0	5	457,341	14	米
1,181	10	0	1	0	5	4,035	16	0	1	0	5	462,605	10	高
1,285		0		215		10,145		0		51		466,702		市
1,648		0		0		0		0		0		295,947		医

第 6 表－(11) 一人当たり決算額の状況（全体）

番 号	年 度 別 保 険 者 別	一人当たり単年度		一人当たり		一人当たり		保 険 者 名
		収支差引額 (円)	順 位	収支差引額 (円)	順 位	基金等保有額 (円)	順 位	
	平成 2 5 年度	1,053		12,772		12,523		25
	平成 2 6 年度	123		11,810		13,564		26
	平成 2 7 年度	-5,637		6,864		13,322		27
	平成 2 8 年度	5,311		12,194		13,811		28
	平成 2 9 年度	10,507		20,911		16,656		29
	平成 3 0 年度	-6,560		7,175		25,078		30
1	大 津 市	-8,535	16	589	19	6,936	16	大
2	彦 根 市	-4,931	11	1,532	17	45,485	3	彦
3	長 浜 市	-19,764	19	3,013	12	18,040	14	長
4	近 江 八 幡 市	-5,603	12	2,755	14	39,336	6	幡
5	東 近 江 市	3,354	5	15,482	4	8,256	15	東
6	草 津 市	-13,515	18	2,980	13	39,202	7	草
7	守 山 市	-7,336	13	5,264	10	36,618	8	守
9	栗 東 市	-2,900	9	43,514	1	0	19	栗
10	野 洲 市	-2,488	8	8,359	9	40,482	5	野
12	湖 南 市	1,080	6	10,085	7	45,242	4	湖
14	甲 賀 市	-10,404	17	1,581	16	32,427	10	甲
21	日 野 町	413	7	4,726	11	36,096	9	日
22	竜 王 町	3,953	4	11,304	6	77,151	1	竜
28	愛 荘 町	-3,781	10	8,669	8	30,423	11	愛
30	豊 郷 町	-8,372	15	1,451	18	27,581	12	豊
31	甲 良 町	8,856	2	21,121	2	18,189	13	良
32	多 賀 町	4,820	3	19,851	3	1	18	多
33	米 原 市	-8,101	14	2,174	15	58,940	2	米
45	高 島 市	9,258	1	14,339	5	5,257	17	高
	市町計	-6,471		6,276		24,203		市
301	医 師 国 保	-12,329		65,206		81,510		医

第 7表-1-(1) 医療給付等の状況 [一般被保険者:C表] (全体)

番号	保険者名	療 養 の 給 付 等 (全 体)							
		診 療 費							
		入 院			入 院 外			歯	
		件数 (件)	日数 (日)	費 用 額 (円)	件数 (件)	日数 (日)	費 用 額 (円)	件数 (件)	日数 (日)
1	大 津 市	16,734	247,921	10,103,321,034	618,732	939,783	9,312,682,425	139,916	238,239
2	彦 根 市	4,848	74,258	2,735,613,168	192,676	288,536	2,639,224,561	39,638	72,053
3	長 浜 市	5,542	78,600	3,163,991,363	220,151	330,520	3,370,966,190	47,683	83,411
4	近 江 八 幡 市	3,873	60,424	2,270,982,704	151,457	218,709	2,039,445,160	33,705	62,797
5	東 近 江 市	5,713	83,841	3,268,677,337	193,486	286,249	2,831,802,019	47,401	81,677
6	草 津 市	5,678	82,210	3,390,654,375	209,426	314,847	3,176,980,199	47,544	82,796
7	守 山 市	3,166	44,895	1,795,490,561	139,672	213,188	1,966,574,813	30,913	51,882
9	栗 東 市	2,414	33,274	1,558,932,259	94,487	144,121	1,542,889,545	22,752	39,926
10	野 洲 市	2,418	38,796	1,471,657,519	92,721	141,815	1,390,494,914	19,741	34,200
12	湖 南 市	2,535	37,583	1,502,990,135	90,025	136,638	1,260,442,351	23,511	38,721
14	甲 賀 市	4,745	79,380	2,660,256,430	144,045	224,745	2,158,814,063	40,808	64,534
21	日 野 町	1,123	16,388	621,881,162	36,484	55,440	507,575,533	10,552	16,535
22	竜 王 町	600	10,208	367,867,970	22,342	33,852	394,740,220	4,881	8,023
28	愛 荘 町	898	12,860	509,207,800	32,675	49,047	457,459,192	6,209	11,089
30	豊 郷 町	457	6,407	258,351,540	16,496	25,772	232,218,648	3,000	5,260
31	甲 良 町	493	7,350	300,522,840	17,177	26,793	262,137,474	3,091	5,833
32	多 賀 町	432	7,481	237,850,967	15,867	23,928	220,410,622	2,936	5,511
33	米 原 市	1,633	24,594	971,249,112	65,524	96,915	910,637,407	14,801	27,998
45	高 島 市	3,119	47,609	1,728,814,919	104,161	162,361	1,665,323,612	24,537	44,009
	市 町 計	66,421	994,079	38,918,313,195	2,457,604	3,713,259	36,340,818,948	563,619	974,494
301	医 師 国 保	356	2,936	198,006,080	23,447	30,882	316,037,670	8,424	13,118
	県 計	66,777	997,015	39,116,319,275	2,481,051	3,744,141	36,656,856,618	572,043	987,612

第 7表-1-(2) 医療給付等の状況 [一般被保険者:C表] (全体)

療 養 の 給 付 等 (全 体)							保 険 者
診 療 費							
科	計			薬 剤 の 支 給			
	費 用 額 (円)	件数 (件)	日数 (日)	費 用 額 (円)	件 数 (件)	処方箋枚数	
1,634,254,266	775,382	1,425,943	21,050,257,725	381,251	455,906	4,561,242,379	大
486,001,160	237,162	434,847	5,860,838,889	134,679	160,509	1,593,672,430	彦
599,543,060	273,376	492,531	7,134,500,613	124,987	148,383	1,680,929,978	長
403,229,200	189,035	341,930	4,713,657,064	110,953	130,704	1,347,342,568	幡
549,109,400	246,600	451,767	6,649,588,756	118,107	139,979	1,549,824,548	東
560,040,630	262,648	479,853	7,127,675,204	134,151	159,902	1,717,801,123	草
366,635,940	173,751	309,965	4,128,701,314	83,415	99,890	955,696,899	守
265,527,070	119,653	217,321	3,367,348,874	59,913	72,564	735,329,732	栗
240,398,120	114,880	214,811	3,102,550,553	50,221	59,544	610,894,647	野
260,903,730	116,071	212,942	3,024,336,216	60,816	71,054	752,167,908	湖
418,920,360	189,598	368,659	5,237,990,853	105,780	124,397	1,368,282,460	甲
118,233,980	48,159	88,363	1,247,690,675	27,540	33,668	361,620,406	日
60,816,270	27,823	52,083	823,424,460	16,354	19,260	178,375,830	竜
74,417,130	39,782	72,996	1,041,084,122	21,020	24,986	268,658,782	愛
32,826,630	19,953	37,439	523,396,818	10,770	13,032	142,925,350	豊
35,702,690	20,761	39,976	598,363,004	8,729	10,614	113,456,700	良
34,713,060	19,235	36,920	492,974,649	8,672	10,406	102,465,010	多
179,009,890	81,958	149,507	2,060,896,409	37,284	43,835	519,873,249	米
306,638,900	131,817	253,979	3,700,777,431	60,480	73,197	807,085,489	高
6,626,921,486	3,087,644	5,681,832	81,886,053,629	1,555,122	1,851,830	19,367,645,488	市
91,208,190	32,227	46,936	605,251,940	13,448	15,379	178,712,120	医
6,718,129,676	3,119,871	5,728,768	82,491,305,569	1,568,570	1,867,209	19,546,357,608	県

第 7表-1-(3) 医 療 給 付 等 の 状 況 【 一 般 被 保 険 者 : C 表 】 (全 体)

番 号	保 険 者 名	療 養 の 給 付 等 (全 体)							
		食 事 療 養 ・ 生 活 療 養			訪 問 看 護			計	
		(件 数)	(日 数)	費 用 額 (円)	件 数 (件)	日 数 (日)	費 用 額 (円)	件 数 (件)	費 用 額 (円)
1	大 津 市	16,047	635,431	422,215,812	3,880	22,500	246,336,640	1,160,513	26,280,052,556
2	彦 根 市	4,661	193,975	127,619,215	827	4,005	47,457,960	372,668	7,629,588,494
3	長 浜 市	5,286	200,806	132,247,414	794	4,368	48,578,180	399,157	8,996,256,185
4	近江八幡市	3,717	159,170	105,328,782	801	4,300	50,666,430	300,789	6,216,994,844
5	東 近 江 市	5,471	214,681	142,870,765	822	4,035	44,459,170	365,529	8,386,743,239
6	草 津 市	5,417	212,546	141,615,897	1,191	6,314	72,132,150	397,990	9,059,224,374
7	守 山 市	3,022	115,735	76,443,342	864	4,511	55,049,110	258,030	5,215,890,665
9	栗 東 市	2,301	86,119	56,865,793	592	4,016	46,003,750	180,158	4,205,548,149
10	野 洲 市	2,330	102,373	65,493,544	758	3,279	37,191,400	165,859	3,816,130,144
12	湖 南 市	2,360	97,082	64,388,346	705	3,747	45,124,830	177,592	3,886,017,300
14	甲 賀 市	4,475	211,508	139,776,173	511	2,679	32,025,240	295,889	6,778,074,726
21	日 野 町	1,055	42,223	27,157,874	175	979	10,819,170	75,874	1,647,288,125
22	竜 王 町	584	27,814	18,390,172	116	396	4,737,130	44,293	1,024,927,592
28	愛 荘 町	838	33,052	22,068,484	113	460	5,354,510	60,915	1,337,165,898
30	豊 郷 町	438	16,313	10,820,970	64	223	2,714,670	30,787	679,857,808
31	甲 良 町	468	18,852	12,498,091	96	503	5,450,810	29,586	729,768,605
32	多 賀 町	410	19,061	12,908,349	91	313	3,936,510	27,998	612,284,518
33	米 原 市	1,554	62,510	41,485,569	185	1,269	13,339,050	119,427	2,635,594,277
45	高 島 市	2,988	125,325	83,124,386	902	4,963	53,244,775	193,199	4,644,232,081
	市 町 計	63,422	2,574,576	1,703,318,978	13,487	72,860	824,621,485	4,656,253	103,781,639,580
301	医 師 国 保	323	6,165	4,099,570	23	300	3,358,760	45,698	791,422,390
	県 計	63,745	2,580,741	1,707,418,548	13,510	73,160	827,980,245	4,701,951	104,573,061,970

第 7表-1-(4) 医療給付等の状況 [一般被保険者:C表] (全体)

療 養 費 等									保 険 者
食事療 養	療 養 費								
	診 療 費		補 装 具		柔道整復師		アンマ・マッサージ		
	件数(件)	件数(件)	費 用 額 (円)	件数(件)	費 用 額 (円)	件数(件)	費 用 額 (円)	件数(件)	
289	715	14,732,920	977	28,555,342	30,162	188,263,551	782	23,879,450	大
56	260	17,670,512	320	9,344,061	7,331	42,880,758	174	6,005,420	彦
0	354	7,548,016	503	13,227,395	7,533	48,503,615	283	8,296,670	長
18	160	2,998,462	224	6,785,910	5,674	36,773,802	103	3,550,035	幡
107	130	9,540,649	365	10,037,107	8,165	47,382,236	89	2,243,720	東
8	290	3,296,155	312	11,049,482	12,790	82,822,465	239	8,178,765	草
19	181	3,185,704	216	6,115,550	8,316	57,697,474	196	6,292,640	守
2	165	3,754,982	118	4,475,084	5,499	35,649,651	120	5,132,210	栗
79	113	1,106,210	182	5,720,573	5,692	37,223,738	35	1,038,395	野
6	124	1,306,492	113	3,647,918	4,533	29,705,635	190	5,977,380	湖
41	200	10,265,697	335	9,163,972	8,756	55,868,151	98	3,598,545	甲
0	32	194,060	87	2,452,805	1,975	11,948,862	25	1,041,835	日
0	12	115,670	27	745,776	1,060	5,622,382	42	931,395	竜
0	35	498,330	83	2,117,181	1,569	8,796,996	36	1,205,610	愛
2	51	858,700	47	1,255,066	539	2,764,388	13	339,925	豊
1	17	96,900	51	1,320,825	443	2,403,185	14	173,420	良
0	3	519,940	36	1,282,726	532	3,284,168	11	410,430	多
12	50	432,530	116	3,029,800	3,057	18,426,747	56	1,677,105	米
31	75	839,300	152	4,385,414	1,723	8,651,163	82	2,511,490	高
671	2,967	78,961,229	4,264	124,711,987	115,349	724,668,967	2,588	82,484,440	市
0	4	29,950	54	1,525,171	920	4,358,627	0	0	医
671	2,971	78,991,179	4,318	126,237,158	116,269	729,027,594	2,588	82,484,440	県

第 7表-1-(5) 医 療 給 付 等 の 状 況 【 一 般 被 保 険 者 : C 表 】 (全 体)

番 号	保険者名		療 養 費 等								療養諸費合計		保 険 者
			療 養 費										
			ハ リ ・ キ ュ ウ		そ の 他		療 養 費 小 計						
			件数(件)	費用額（円）	件数(件)	費用額（円）	件数(件)	費 用 額（円）	件数(件)	費 用 額	件数(件)	費 用 額（円）	
1	大 津 市	1,764	40,114,800	0	0	34,400	295,546,063	0	0	1,195,202	26,575,598,619	大	
2	彦 根 市	206	1,939,950	0	0	8,291	77,840,701	0	0	381,015	7,707,429,195	彦	
3	長 浜 市	341	5,996,350	0	0	9,014	83,572,046	0	0	408,171	9,079,828,231	長	
4	近江八幡市	167	2,502,480	0	0	6,328	52,610,689	0	0	307,135	6,269,605,533	幡	
5	東 近 江 市	374	3,869,840	0	0	9,123	73,073,552	0	0	374,759	8,459,816,791	東	
6	草 津 市	350	7,738,080	0	0	13,981	113,084,947	0	0	411,979	9,172,309,321	草	
7	守 山 市	321	5,007,950	0	0	9,230	78,299,318	0	0	267,279	5,294,189,983	守	
9	栗 東 市	174	4,622,920	0	0	6,076	53,634,847	0	0	186,236	4,259,182,996	栗	
10	野 洲 市	122	1,029,530	0	0	6,144	46,118,446	0	0	172,082	3,862,248,590	野	
12	湖 南 市	81	1,352,830	0	0	5,041	41,990,255	2	47,208	182,641	3,928,054,763	湖	
14	甲 賀 市	246	3,372,130	0	0	9,635	82,268,495	1	3,340	305,566	6,860,346,561	甲	
21	日 野 町	203	2,188,330	0	0	2,322	17,825,892	0	0	78,196	1,665,114,017	日	
22	竜 王 町	51	1,016,970	0	0	1,192	8,432,193	1	21,496	45,486	1,033,381,281	竜	
28	愛 荘 町	36	393,930	0	0	1,759	13,012,047	0	0	62,674	1,350,177,945	愛	
30	豊 郷 町	14	174,870	0	0	664	5,392,949	0	0	31,453	685,250,757	豊	
31	甲 良 町	12	37,850	0	0	537	4,032,180	0	0	30,124	733,800,785	良	
32	多 賀 町	6	117,000	0	0	588	5,614,264	0	0	28,586	617,898,782	多	
33	米 原 市	0	0	0	0	3,279	23,566,182	0	0	122,718	2,659,160,459	米	
45	高 島 市	55	2,384,790	0	0	2,087	18,772,157	1	22,694	195,318	4,663,026,932	高	
市町計		4,523	83,860,600	0	0	129,691	1,094,687,223	5	94,738	4,786,620	104,876,421,541	市	
301	医 師 国 保	18	207,860	0	0	996	6,121,608	0	0	46,694	797,543,998	医	
県 計		4,541	84,068,460	0	0	130,687	1,100,808,831	5	94,738	4,833,314	105,673,965,539	県	

第 7表-1-(6) 医 療 給 付 等 の 状 況 [一般被保険者:C表] (全体)

療 養 諸 費 負 担 区 分			保 険 者
保険者負担分 (円)	一部負担金 (円)	他法負担分 (円)	
19,495,682,469	6,201,580,119	878,336,031	大
5,630,798,084	1,808,383,324	268,247,787	彦
6,631,226,597	2,115,269,851	333,331,783	長
4,587,265,637	1,456,334,892	226,005,004	幡
6,196,989,464	1,970,541,490	292,285,837	東
6,727,427,683	2,087,897,443	356,984,195	草
3,868,710,275	1,233,544,176	191,935,532	守
3,129,461,626	989,997,154	139,724,216	栗
2,837,832,685	892,799,850	131,616,055	野
2,875,797,536	907,832,835	144,424,392	湖
5,007,762,345	1,632,639,356	219,944,860	甲
1,221,744,603	368,512,205	74,857,209	日
750,878,583	247,811,513	34,691,185	竜
982,019,018	308,208,911	59,950,016	愛
499,356,373	155,455,343	30,439,041	豊
533,560,602	172,329,178	27,911,005	良
450,033,817	146,739,625	21,125,340	多
1,941,307,077	635,577,017	82,276,365	米
3,405,773,433	1,059,281,432	197,972,067	高
76,773,627,907	24,390,735,714	3,712,057,920	市
560,800,644	211,164,487	25,578,867	医
77,334,428,551	24,601,900,201	3,737,636,787	県

第 7表-1-(7) 医 療 給 付 等 の 状 況 [一般被保険者:C表] (全体)

番 号	保険者名	高 額 療 養 費				
		計		合 算 分		単 独 分
		件数(件)	高額療養費 (円)	多数該当分 (円)	その他 (円)	多数該当分 (円)
1	大 津 市	37, 276	2, 737, 449, 158	51, 232, 813	56, 319, 532	543, 745, 713
2	彦 根 市	12, 615	784, 791, 902	20, 807, 011	39, 708, 218	173, 601, 584
3	長 浜 市	13, 608	924, 625, 449	23, 666, 925	32, 997, 187	160, 670, 838
4	近 江 八 幡 市	9, 078	600, 344, 165	18, 237, 697	25, 700, 649	133, 461, 275
5	東 近 江 市	15, 071	871, 122, 651	28, 054, 956	52, 143, 620	170, 722, 207
6	草 津 市	19, 779	954, 992, 095	25, 924, 665	37, 649, 873	158, 115, 873
7	守 山 市	8, 428	517, 245, 260	18, 666, 658	25, 260, 531	131, 161, 546
9	栗 東 市	7, 195	458, 556, 924	12, 765, 865	17, 202, 957	89, 739, 382
10	野 洲 市	6, 092	408, 180, 554	9, 390, 844	19, 342, 813	78, 083, 478
12	湖 南 市	5, 819	401, 851, 789	8, 428, 633	9, 402, 792	88, 603, 301
14	甲 賀 市	10, 270	738, 497, 966	17, 276, 710	31, 550, 198	155, 070, 401
21	日 野 町	3, 923	151, 053, 396	3, 914, 523	6, 294, 297	25, 168, 101
22	竜 王 町	1, 326	128, 272, 389	1, 294, 918	2, 542, 329	16, 782, 125
28	愛 荘 町	2, 226	140, 879, 613	1, 750, 849	1, 131, 170	33, 262, 477
30	豊 郷 町	1, 153	70, 627, 766	1, 018, 563	3, 328, 921	12, 675, 139
31	甲 良 町	1, 131	86, 241, 879	75, 124	309, 907	16, 207, 101
32	多 賀 町	1, 163	66, 564, 975	1, 971, 390	4, 377, 365	14, 796, 853
33	米 原 市	8, 359	268, 963, 750	7, 307, 521	10, 994, 747	67, 083, 551
45	高 島 市	6, 040	509, 102, 169	10, 074, 365	12, 611, 638	106, 679, 501
市町計		170, 552	10, 819, 363, 850	261, 860, 030	388, 868, 744	2, 175, 630, 446
301	医 師 国 保	308	50, 313, 231	306, 701	1, 425, 604	4, 576, 337
県 計		170, 860	10, 869, 677, 081	262, 166, 731	390, 294, 348	2, 180, 206, 783

第 7表-1-(8) 医 療 給 付 等 の 状 況 【 一 般 被 保 険 者 : C 表 】 (全 体)

高 額 療 養 費				保 険 者
単 独 分			他法併用分	
長期疾病分（円）	入院分（円）	その他（円）		
401, 401, 711	1, 188, 320, 704	199, 617, 039	296, 811, 646	大
97, 186, 264	308, 096, 945	52, 547, 569	92, 844, 311	彦
133, 398, 232	380, 827, 192	75, 014, 702	118, 050, 373	長
69, 569, 938	232, 330, 481	40, 097, 109	80, 947, 016	幡
102, 080, 207	360, 429, 493	63, 848, 491	93, 843, 677	東
179, 664, 581	359, 596, 445	67, 880, 339	126, 160, 319	草
71, 346, 795	189, 012, 843	30, 476, 767	51, 320, 120	守
65, 214, 762	166, 842, 394	44, 633, 746	62, 157, 818	栗
51, 585, 295	158, 995, 599	35, 448, 527	55, 333, 998	野
56, 327, 555	155, 569, 836	30, 065, 170	53, 454, 502	湖
112, 154, 303	295, 919, 010	40, 690, 123	85, 837, 221	甲
8, 374, 667	69, 683, 268	9, 506, 747	28, 111, 793	日
47, 234, 144	38, 870, 919	8, 751, 670	12, 796, 284	竜
20, 805, 547	55, 329, 930	15, 227, 456	13, 372, 184	愛
12, 123, 552	27, 591, 963	3, 087, 986	10, 801, 642	豊
13, 538, 187	33, 880, 917	6, 965, 071	15, 265, 572	良
10, 963, 797	28, 693, 711	2, 665, 962	3, 095, 897	多
25, 061, 581	116, 221, 487	15, 501, 498	26, 793, 365	米
80, 991, 551	210, 733, 052	36, 395, 213	51, 616, 849	高
1, 559, 022, 669	4, 376, 946, 189	778, 421, 185	1, 278, 614, 587	市
3, 024, 066	16, 569, 586	1, 619, 285	22, 791, 652	医
1, 562, 046, 735	4, 393, 515, 775	780, 040, 470	1, 301, 406, 239	県

第 7表-1-(9) 医療給付等の状況 [一般被保険者:C表] (全体)

番号	保険者名	高額介護合算療養費		その他の保険給付の状況			
				出産育児給付		葬祭給付	
		件数(件)	給付額(円)	件数(件)	給付額(円)	(件数)	給付額(円)
1	大津市	96	2,902,595	256	98,829,229	396	19,800,000
2	彦根市	25	742,490	75	31,484,000	115	5,750,000
3	長浜市	19	181,314	64	26,966,600	158	7,900,000
4	近江八幡市	22	472,902	54	22,648,000	93	4,650,000
5	東近江市	37	1,002,386	73	29,693,213	134	6,700,000
6	草津市	30	1,036,596	103	41,814,320	143	7,250,000
7	守山市	15	472,868	46	19,288,000	81	4,050,000
9	栗東市	10	735,674	59	24,780,000	75	3,750,000
10	野洲市	8	231,285	35	13,392,000	66	3,300,000
12	湖南市	19	821,008	36	14,668,000	80	4,000,000
14	甲賀市	13	345,158	61	25,620,000	111	5,550,000
21	日野町	0	0	27	11,120,990	27	1,350,000
22	竜王町	0	0	7	2,908,000	11	550,000
28	愛荘町	3	30,756	15	6,300,000	28	1,400,000
30	豊郷町	0	0	9	3,780,000	5	250,000
31	甲良町	1	106,848	4	1,680,000	9	450,000
32	多賀町	2	18,429	6	2,515,220	13	650,000
33	米原市	8	96,300	19	7,555,687	40	2,000,000
45	高島市	12	368,579	29	12,180,000	76	3,800,000
市町計		320	9,565,188	978	397,223,259	1,661	83,150,000
301	医師国保	0	0	41	16,991,770	4	350,000
県計		320	9,565,188	1,019	414,215,029	1,665	83,500,000

第 7表-1-(10) 医療給付等の状況〔一般被保険者:C表〕(全体)

そ の 他 の 保 険 給 付 の 状 況								保 険 者
傷 病 手 当 金		出 産 手 当 金		その他任意給付		計		
件数(件)	給付額（円）	件数(件)	給付額（円）	件数(件)	給付額（円）	件数（件）	給付額（円）	
0	0	0	0	0	0	652	118,629,229	大
0	0	0	0	0	0	190	37,234,000	彦
0	0	0	0	0	0	222	34,866,600	長
0	0	0	0	0	0	147	27,298,000	幡
0	0	0	0	0	0	207	36,393,213	東
0	0	0	0	0	0	246	49,064,320	草
0	0	0	0	0	0	127	23,338,000	守
0	0	0	0	0	0	134	28,530,000	栗
0	0	0	0	0	0	101	16,692,000	野
0	0	0	0	0	0	116	18,668,000	湖
0	0	0	0	0	0	172	31,170,000	甲
0	0	0	0	0	0	54	12,470,990	日
0	0	0	0	0	0	18	3,458,000	竜
0	0	0	0	0	0	43	7,700,000	愛
0	0	0	0	0	0	14	4,030,000	豊
0	0	0	0	0	0	13	2,130,000	良
0	0	0	0	0	0	19	3,165,220	多
0	0	0	0	0	0	59	9,555,687	米
0	0	0	0	0	0	105	15,980,000	高
0	0	0	0	0	0	2,639	480,373,259	市
3	496,000	0	0	0	0	48	17,837,770	医
3	496,000	0	0	0	0	2,687	498,211,029	県

第 7表-2-(1) 医 療 給 付 等 の 状 況 [一般被保険者:C表] (前期高齢者)

番 号	保険者名	療養の給付等 (費用額:円)			
		診 療 費			
		入院	入院外	歯科	小計
1	大 津 市	6,840,177,283	6,195,355,926	982,613,670	14,018,146,879
2	彦 根 市	1,686,622,238	1,656,026,515	277,482,430	3,620,131,183
3	長 浜 市	1,969,713,782	2,148,508,654	348,145,190	4,466,367,626
4	近 江 八 幡 市	1,326,987,014	1,334,095,330	241,273,180	2,902,355,524
5	東 近 江 市	2,103,937,758	1,871,911,548	322,261,460	4,298,110,766
6	草 津 市	2,201,798,512	2,134,640,802	320,234,940	4,656,674,254
7	守 山 市	1,160,617,996	1,283,082,090	220,549,700	2,664,249,786
9	栗 東 市	1,078,457,479	1,015,725,353	147,780,190	2,241,963,022
10	野 洲 市	929,747,369	932,550,654	153,662,170	2,015,960,193
12	湖 南 市	1,014,639,850	828,401,824	158,831,480	2,001,873,154
14	甲 賀 市	1,693,578,394	1,342,177,201	248,684,000	3,284,439,595
21	日 野 町	374,823,270	336,899,070	70,169,160	781,891,500
22	竜 王 町	246,218,730	207,339,250	34,191,890	487,749,870
28	愛 荘 町	298,964,070	280,333,652	40,660,260	619,957,982
30	豊 郷 町	158,918,420	138,724,110	14,661,700	312,304,230
31	甲 良 町	150,103,260	165,025,150	17,727,240	332,855,650
32	多 賀 町	148,452,767	150,290,260	22,278,490	321,021,517
33	米 原 市	567,642,590	597,623,877	105,973,390	1,271,239,857
45	高 島 市	1,068,137,070	1,116,325,693	176,294,160	2,360,756,923
市 町 計		25,019,537,852	23,735,036,959	3,903,474,700	52,658,049,511
301	医 師 国 保	87,330,170	44,456,310	13,249,030	145,035,510
県 計		25,106,868,022	23,779,493,269	3,916,723,730	52,803,085,021

第 7表-2-(2) 医療給付等の状況 [一般被保険者:C表] (前期高齢者)

療養の給付等 (費用額:円)				療養費等		療養諸費合計	保 険 者
薬剤の支給	食事療養・ 生活療養	訪問看護	計	療養費	移送費		
2,988,525,637	253,338,917	82,711,560	17,342,722,993	176,087,478	0	17,518,810,471	大
996,708,070	64,928,887	19,971,390	4,701,739,530	39,070,361	0	4,740,809,891	彦
1,053,491,171	69,766,743	17,499,040	5,607,124,580	46,299,202	0	5,653,423,782	長
884,332,344	53,649,700	14,441,650	3,854,779,218	32,315,221	0	3,887,094,439	幡
1,031,316,243	82,372,824	15,239,800	5,427,039,633	40,819,844	0	5,467,859,477	東
1,156,544,190	82,707,555	25,830,420	5,921,756,419	67,958,251	0	5,989,714,670	草
626,325,531	40,576,858	20,291,640	3,351,443,815	44,131,079	0	3,395,574,894	守
453,726,752	31,551,490	16,489,130	2,743,730,394	30,558,037	0	2,774,288,431	栗
400,873,057	33,606,627	9,116,960	2,459,556,837	32,288,868	0	2,491,845,705	野
505,294,783	39,188,453	16,604,750	2,562,961,140	27,234,118	0	2,590,195,258	湖
895,192,430	76,533,108	12,236,460	4,268,401,593	54,688,237	3,340	4,323,093,170	甲
250,651,080	13,993,445	5,617,300	1,052,153,325	11,345,633	0	1,063,498,958	日
122,181,440	10,727,882	1,417,580	622,076,772	5,794,022	0	627,870,794	竜
156,295,502	9,774,416	456,260	786,484,160	6,315,764	0	792,799,924	愛
91,621,400	7,288,546	1,383,710	412,597,886	2,829,425	0	415,427,311	豊
71,559,080	5,458,773	607,860	410,481,363	1,684,757	0	412,166,120	良
69,038,750	8,048,340	2,207,070	400,315,677	4,153,476	0	404,469,153	多
335,993,010	17,983,111	6,520,840	1,631,736,818	15,669,857	0	1,647,406,675	米
525,683,298	45,502,951	14,015,410	2,945,958,582	9,082,092	0	2,955,040,674	高
12,615,353,768	946,998,626	282,658,830	66,503,060,735	648,325,722	3,340	67,151,389,797	市
27,710,760	1,900,132	3,104,250	177,750,652	675,530	0	178,426,182	医
12,643,064,528	948,898,758	285,763,080	66,680,811,387	649,001,252	3,340	67,329,815,979	県

番 号	保険者名	計	高額療養費 (円)							保 険 者
			合算分		単独分				他法併用分	
			多数該当分	その他	多数該当分	長期疾病分	入院分	その他		
1	大 津 市	1,738,589,985	22,745,723	41,746,848	290,797,757	248,998,785	836,891,472	183,217,496	114,191,904	大 彦 長 幡 東
2	彦 根 市	461,020,707	12,114,706	32,199,735	88,545,220	42,773,272	211,107,801	43,910,225	30,369,748	
3	長 浜 市	545,033,292	14,061,385	28,415,451	87,047,410	56,682,970	254,269,966	69,838,829	34,717,281	
4	近江八幡市	337,494,712	9,211,634	19,508,023	57,326,409	25,029,545	164,898,479	35,733,887	25,786,735	
5	東 近 江 市	546,863,681	14,516,167	44,036,773	89,385,844	56,326,523	243,506,414	56,627,568	42,464,392	
6	草 津 市	614,419,323	16,321,609	32,821,827	89,737,877	105,991,831	255,010,963	60,528,076	54,007,140	草 守 栗 野 湖
7	守 山 市	308,563,584	8,873,037	21,911,931	55,832,963	35,508,990	133,328,996	29,361,229	23,746,438	
9	栗 東 市	302,884,248	9,260,552	14,643,689	47,175,609	33,688,353	119,277,906	37,532,896	41,305,243	
10	野 洲 市	247,360,337	4,943,298	17,321,507	41,972,920	18,613,629	118,250,827	33,811,474	12,446,682	
12	湖 南 市	252,326,962	3,818,429	8,396,734	56,160,548	25,805,338	105,106,160	26,749,110	26,290,643	
14	甲 賀 市	423,704,301	7,846,447	20,952,269	79,953,768	41,128,000	201,028,906	35,780,402	37,014,509	甲 日 竜 愛 豊
21	日 野 町	91,002,043	2,904,803	5,119,495	10,240,608	5,739,110	45,979,090	8,798,700	12,220,237	
22	竜 王 町	60,384,102	1,139,269	2,015,496	10,321,067	3,811,419	30,099,412	7,882,655	5,114,784	
28	愛 荘 町	81,136,761	883,557	732,219	16,788,474	6,465,712	38,457,008	13,274,921	4,534,870	
30	豊 郷 町	44,913,578	399,867	2,671,355	8,914,798	5,558,696	18,683,582	2,783,634	5,901,646	
31	甲 良 町	45,130,153	42,220	259,751	10,564,452	4,323,735	18,972,629	6,697,414	4,269,952	良 多 米 高
32	多 賀 町	39,657,755	1,147,747	3,044,976	9,902,110	5,499,841	17,216,073	2,414,762	432,246	
33	米 原 市	148,689,846	3,403,036	9,600,564	22,664,496	10,053,289	78,412,014	12,883,569	11,672,878	
45	高 島 市	315,869,253	6,016,723	8,534,681	51,695,596	51,470,547	148,107,108	33,062,338	16,982,260	
市 町 計		6,605,044,623	139,650,209	313,933,324	1,125,027,926	783,469,585	3,038,604,806	700,889,185	503,469,588	
301	医 師 国 保	12,973,721	165,527	737,872	2,338,274	0	8,550,044	601,737	580,267	医
県 計		6,618,018,344	139,815,736	314,671,196	1,127,366,200	783,469,585	3,047,154,850	701,490,922	504,049,855	県

第 7表-3-(1) 医 療 給 付 等 の 状 況 [一般被保険者:C表] (70歳以上一般)

番 号	保険者名	療養の給付等（費用額:円）			
		診 療 費			
		入院	入院外	歯科	小計
1	大 津 市	3,704,877,041	3,303,823,632	495,246,060	7,503,946,733
2	彦 根 市	881,911,528	848,606,785	128,160,220	1,858,678,533
3	長 浜 市	999,519,148	1,107,485,786	172,659,670	2,279,664,604
4	近 江 八 幡 市	733,709,650	674,057,020	116,449,110	1,524,215,780
5	東 近 江 市	1,136,690,628	1,012,308,440	155,585,290	2,304,584,358
6	草 津 市	1,159,107,162	1,124,022,602	164,401,060	2,447,530,824
7	守 山 市	566,790,565	644,561,530	107,289,910	1,318,642,005
9	栗 東 市	628,233,560	543,079,370	78,278,060	1,249,590,990
10	野 洲 市	526,103,665	526,887,238	79,078,060	1,132,068,963
12	湖 南 市	590,772,476	408,579,664	76,267,690	1,075,619,830
14	甲 賀 市	892,579,020	669,233,800	118,109,480	1,679,922,300
21	日 野 町	206,951,532	180,485,388	32,877,370	420,314,290
22	竜 王 町	103,277,860	109,416,360	15,313,840	228,008,060
28	愛 荘 町	145,709,420	136,321,202	20,718,600	302,749,222
30	豊 郷 町	74,859,010	66,755,480	6,973,690	148,588,180
31	甲 良 町	68,771,730	88,705,310	8,006,170	165,483,210
32	多 賀 町	78,083,437	69,981,650	10,292,690	158,357,777
33	米 原 市	269,916,240	321,796,307	49,885,200	641,597,747
45	高 島 市	510,932,850	570,038,407	84,393,730	1,165,364,987
市 町 計		13,278,796,522	12,406,145,971	1,919,985,900	27,604,928,393
301	医 師 国 保	9,230,060	3,731,600	1,225,100	14,186,760
県 計		13,288,026,582	12,409,877,571	1,921,211,000	27,619,115,153

第 7表-3-(2) 医 療 給 付 等 の 状 況 [一般被保険者:C表] (70歳以上一般)

療養の給付等 (費用額: 円)				療養費等		療養諸費合計	保 険 者
薬剤の支給	食事療養・ 生活療養	訪問看護	計	療養費	移送費		
1, 623, 124, 943	136, 891, 515	36, 071, 180	9, 300, 034, 371	96, 258, 332	0	9, 396, 292, 703	大
543, 667, 390	32, 386, 701	9, 198, 520	2, 443, 931, 144	20, 497, 617	0	2, 464, 428, 761	彦
554, 216, 122	33, 626, 598	9, 654, 630	2, 877, 161, 954	24, 335, 075	0	2, 901, 497, 029	長
465, 594, 940	30, 439, 291	9, 127, 020	2, 029, 377, 031	15, 700, 793	0	2, 045, 077, 824	幡
548, 218, 873	42, 770, 938	8, 068, 630	2, 903, 642, 799	21, 643, 486	0	2, 925, 286, 285	東
636, 684, 680	45, 127, 786	14, 443, 390	3, 143, 786, 680	36, 657, 074	0	3, 180, 443, 754	草
341, 875, 860	19, 790, 482	6, 244, 660	1, 686, 553, 007	22, 190, 358	0	1, 708, 743, 365	守
252, 117, 480	18, 612, 623	12, 206, 340	1, 532, 527, 433	19, 420, 333	0	1, 551, 947, 766	栗
230, 041, 267	19, 754, 727	2, 883, 080	1, 384, 748, 037	20, 118, 790	0	1, 404, 866, 827	野
252, 083, 263	22, 020, 325	9, 450, 190	1, 359, 173, 608	13, 367, 286	0	1, 372, 540, 894	湖
447, 974, 890	39, 806, 768	8, 578, 190	2, 176, 282, 148	29, 993, 354	0	2, 206, 275, 502	甲
151, 121, 252	7, 647, 280	1, 585, 380	580, 668, 202	6, 378, 452	0	587, 046, 654	日
61, 163, 920	3, 995, 267	133, 700	293, 300, 947	1, 938, 481	0	295, 239, 428	竜
79, 884, 902	5, 117, 663	112, 210	387, 863, 997	3, 702, 627	0	391, 566, 624	愛
51, 932, 330	3, 069, 004	1, 141, 140	204, 730, 654	1, 748, 808	0	206, 479, 462	豊
41, 888, 770	2, 021, 992	489, 390	209, 883, 362	930, 633	0	210, 813, 995	良
33, 474, 450	4, 791, 714	968, 240	197, 592, 181	1, 285, 233	0	198, 877, 414	多
188, 577, 680	8, 696, 847	1, 641, 830	840, 514, 104	8, 087, 001	0	848, 601, 105	米
263, 493, 299	21, 474, 006	4, 463, 800	1, 454, 796, 092	5, 810, 308	0	1, 460, 606, 400	高
6, 767, 136, 311	498, 041, 527	136, 461, 520	35, 006, 567, 751	350, 064, 041	0	35, 356, 631, 792	市
1, 796, 660	402, 818	0	16, 386, 238	55, 658	0	16, 441, 896	医
6, 768, 932, 971	498, 444, 345	136, 461, 520	35, 022, 953, 989	350, 119, 699	0	35, 373, 073, 688	県

第 7表-3-(3) 医 療 給 付 等 の 状 況 [一般被保険者:C表] (70歳以上一般)

番 号	保 険 者 名	高 額 療 養 費 (円)								保 険 者
		計	合 算 分		単 独 分				他 法 併 用 分	
			多 数 該 当 分	そ の 他	多 数 該 当 分	長 期 疾 病 分	入 院 分	そ の 他		
1	大 津 市	787,925,602	2,149,968	33,813,510	45,495,668	99,658,866	402,441,318	151,521,175	52,845,097	大
2	彦 根 市	213,235,912	2,131,489	25,059,173	14,270,340	18,273,434	97,968,908	37,323,348	18,209,220	彦
3	長 浜 市	229,578,619	987,917	23,014,425	7,990,497	14,494,470	109,079,013	55,388,509	18,623,788	長
4	近江八幡市	148,180,384	1,733,472	15,424,769	8,692,287	11,041,926	79,439,771	22,716,113	9,132,046	幡
5	東 近 江 市	256,769,232	3,016,108	34,596,003	15,599,473	15,860,174	117,205,953	49,513,719	20,977,802	東
6	草 津 市	279,726,043	3,728,742	23,934,588	18,221,948	46,895,542	108,805,405	49,666,488	28,473,330	草
7	守 山 市	126,160,804	1,629,066	16,786,516	5,825,141	14,827,830	54,825,179	23,128,562	9,138,510	守
9	栗 東 市	147,809,086	1,754,625	10,237,830	7,806,254	19,583,212	62,931,066	32,893,273	12,602,826	栗
10	野 洲 市	122,859,537	751,513	13,164,736	7,818,389	6,101,582	58,116,361	29,970,351	6,936,605	野
12	湖 南 市	118,642,532	1,066,531	6,243,496	14,234,002	7,942,968	55,000,460	22,038,566	12,116,509	湖
14	甲 賀 市	180,183,190	1,071,316	15,348,625	12,907,402	13,165,114	94,070,083	28,252,404	15,368,246	甲
21	日 野 町	48,039,303	704,841	3,608,228	1,661,526	3,123,286	24,743,526	7,476,916	6,720,980	日
22	竜 王 町	24,426,088	118,586	1,082,088	556,914	1,937,514	9,777,684	7,531,646	3,421,656	竜
28	愛 荘 町	34,360,178	413,193	560,554	2,257,168	2,202,636	16,578,560	10,067,077	2,280,990	愛
30	豊 郷 町	18,758,075	89,595	2,297,820	200,512	1,723,222	9,331,408	2,159,118	2,956,400	豊
31	甲 良 町	19,753,858	42,220	161,693	373,018	2,486,634	9,277,554	6,195,938	1,216,801	良
32	多 賀 町	15,721,308	297,226	2,113,712	2,756,122	1,095,560	7,134,544	2,115,506	208,638	多
33	米 原 市	63,635,400	0	8,031,357	3,773,626	5,920,994	29,347,720	10,190,181	6,371,522	米
45	高 島 市	119,546,146	548,178	3,695,951	4,144,380	15,127,206	62,762,215	25,891,008	7,377,208	高
市 町 計		2,955,311,297	22,234,586	239,175,074	174,584,667	301,462,170	1,408,836,728	574,039,898	234,978,174	市
301	医 師 国 保	1,127,767	0	254,095	0	0	767,892	105,780	0	医
県 計		2,956,439,064	22,234,586	239,429,169	174,584,667	301,462,170	1,409,604,620	574,145,678	234,978,174	県

第 7表－4－(1) 医療給付等の状況 [一般被保険者:C表](70歳以上現役並み)

番号	保険者名	療養の給付等（費用額:円）			
		診 療 費			
		入院	入院外	歯科	小計
1	大 津 市	328,976,700	242,169,580	40,533,660	611,679,940
2	彦 根 市	41,800,780	55,964,220	7,551,660	105,316,660
3	長 浜 市	56,882,100	56,623,750	7,563,030	121,068,880
4	近 江 八 幡 市	39,978,594	33,988,370	7,353,930	81,320,894
5	東 近 江 市	58,139,300	52,121,720	7,400,200	117,661,220
6	草 津 市	101,090,650	95,874,230	13,086,370	210,051,250
7	守 山 市	39,612,620	60,938,920	8,736,610	109,288,150
9	栗 東 市	36,379,419	33,765,645	4,976,710	75,121,774
10	野 洲 市	32,888,250	41,313,290	6,582,590	80,784,130
12	湖 南 市	26,448,320	21,933,580	5,490,410	53,872,310
14	甲 賀 市	37,911,590	33,117,420	7,914,170	78,943,180
21	日 野 町	9,994,410	7,046,200	1,563,990	18,604,600
22	竜 王 町	4,408,610	6,527,870	1,298,650	12,235,130
28	愛 荘 町	8,899,330	10,340,410	1,308,880	20,548,620
30	豊 郷 町	2,058,590	2,772,070	218,500	5,049,160
31	甲 良 町	280,370	2,702,900	396,750	3,380,020
32	多 賀 町	658,080	3,432,890	932,190	5,023,160
33	米 原 市	8,166,930	11,035,360	1,497,860	20,700,150
45	高 島 市	31,594,950	22,046,990	4,559,550	58,201,490
市 町 計		866,169,593	793,715,415	128,965,710	1,788,850,718
301	医 師 国 保	25,678,890	16,245,700	5,071,770	46,996,360
県 計		891,848,483	809,961,115	134,037,480	1,835,847,078

第 7表－4－(2) 医療給付等の状況 [一般被保険者:C表](70歳以上現役並み)

療養の給付等（費用額：円）				療養費等		療養諸費合計	保 険 者
薬剤の支給	食事療養・ 生活療養	訪問看護	計	療養費	移送費		
115,263,920	9,254,838	2,545,850	738,744,548	6,338,589	0	745,083,137	大 彦 長 幡 東
32,215,730	1,258,042	1,580,790	140,371,222	700,850	0	141,072,072	
21,775,640	1,630,618	194,470	144,669,608	1,286,665	0	145,956,273	
28,709,282	952,938	1,173,260	112,156,374	567,493	0	112,723,867	
29,810,880	1,837,886	40,380	149,350,366	1,155,377	0	150,505,743	
46,294,570	2,357,677	827,030	259,530,527	3,444,410	0	262,974,937	草 守 栗 野 湖
22,560,560	1,182,558	948,510	133,979,778	1,744,196	0	135,723,974	
20,456,745	735,725	1,442,250	97,756,494	971,097	0	98,727,591	
16,088,510	830,052	0	97,702,692	1,328,506	0	99,031,198	
13,485,380	1,045,228	569,280	68,972,198	1,077,098	0	70,049,296	
23,397,780	962,352	275,660	103,578,972	1,293,662	0	104,872,634	甲 日 竜 愛 豊
3,411,090	291,044	160,880	22,467,614	97,761	0	22,565,375	
3,352,690	81,246	0	15,669,066	135,598	0	15,804,664	
6,410,780	294,198	0	27,253,598	241,930	0	27,495,528	
1,665,750	48,384	0	6,763,294	48,743	0	6,812,037	
1,480,420	1,330	0	4,861,770	0	0	4,861,770	良 多 米 高
2,007,470	15,202	0	7,045,832	30,530	0	7,076,362	
5,774,920	215,304	0	26,690,374	209,410	0	26,899,784	
9,721,410	581,294	0	68,504,194	144,822	0	68,649,016	
403,883,527	23,575,916	9,758,360	2,226,068,521	20,816,737	0	2,246,885,258	市
13,003,840	431,808	0	60,432,008	76,922	0	60,508,930	医
416,887,367	24,007,724	9,758,360	2,286,500,529	20,893,659	0	2,307,394,188	県

第 7表-4-(3) 医療給付等の状況 [一般被保険者:C表](70歳以上現役並み)

番 号	保険者名	高額療養費（円）								保 険 者
		計	合算分		単独分				他法併用分	
			多数該当分	その他	多数該当分	長期疾病分	入院分	その他		
1	大 津 市	79,677,971	1,140,230	1,518,200	8,012,397	14,536,313	46,583,362	6,879,371	1,008,098	大
2	彦 根 市	12,286,407	420,311	1,047,027	2,232,988	2,165,446	5,018,395	853,636	548,604	彦
3	長 浜 市	17,880,149	649,581	948,663	3,297,111	3,669,445	5,152,541	2,841,329	1,321,479	長
4	近 江 八 幡 市	9,711,205	1,244,179	297,248	711,762	-195,259	5,862,832	949,304	841,139	幡
5	東 近 江 市	15,989,601	528,495	1,242,708	1,909,314	3,135,775	7,014,785	1,001,393	1,157,131	東
6	草 津 市	28,707,827	810,949	1,274,324	2,862,522	7,219,951	12,808,929	1,044,542	2,686,610	草
7	守 山 市	12,338,163	959,890	555,726	2,737,398	2,788,579	3,494,752	484,759	1,317,059	守
9	栗 東 市	10,820,734	1,065,991	499,200	1,653,189	146,749	6,626,846	828,759	0	栗
10	野 洲 市	8,267,711	439,975	904,216	782,298	1,304,664	4,495,745	278,394	62,419	野
12	湖 南 市	6,994,348	80,030	224,400	893,529	755,213	4,559,257	232,276	249,643	湖
14	甲 賀 市	7,788,263	397,899	178,994	2,311,675	0	4,277,016	620,149	2,530	甲
21	日 野 町	1,254,247	66,926	133,555	0	0	971,245	82,521	0	日
22	竜 王 町	685,037	36,515	144,738	0	0	492,806	10,978	0	竜
28	愛 荘 町	1,318,125	0	0	0	0	1,256,199	61,926	0	愛
30	豊 郷 町	448,860	10,280	0	0	0	60,781	0	377,799	豊
31	甲 良 町	43,683	0	0	0	0	0	43,683	0	良
32	多 賀 町	105,412	0	8,538	0	0	64,264	32,610	0	多
33	米 原 市	1,715,690	0	168,332	0	0	1,547,358	0	0	米
45	高 島 市	7,761,328	0	162,573	0	216,700	6,438,099	943,956	0	高
市 町 計		223,794,761	7,851,251	9,308,442	27,404,183	35,743,576	116,725,212	17,189,586	9,572,511	市
301	医 師 国 保	4,235,193	51,349	126,832	438,798	0	3,127,630	490,584	0	医
県 計		228,029,954	7,902,600	9,435,274	27,842,981	35,743,576	119,852,842	17,680,170	9,572,511	県

第 7表-5-(1) 医 療 給 付 等 の 状 況 [一般被保険者:C表] (未就学児)

番 号	保険者名	療養の給付等 (費用額:円)			
		診 療 費			
		入院	入院外	歯科	小計
1	大 津 市	116, 445, 230	161, 215, 300	17, 448, 080	295, 108, 610
2	彦 根 市	49, 666, 420	42, 855, 340	5, 126, 330	97, 648, 090
3	長 浜 市	27, 446, 550	39, 823, 420	8, 278, 120	75, 548, 090
4	近 江 八 幡 市	47, 245, 630	33, 838, 790	5, 910, 880	86, 995, 300
5	東 近 江 市	65, 457, 370	45, 239, 350	6, 566, 510	117, 263, 230
6	草 津 市	96, 797, 710	54, 838, 110	7, 409, 760	159, 045, 580
7	守 山 市	24, 318, 760	34, 349, 660	4, 767, 490	63, 435, 910
9	栗 東 市	14, 525, 470	28, 674, 820	4, 386, 770	47, 587, 060
10	野 洲 市	29, 009, 920	16, 534, 860	2, 598, 500	48, 143, 280
12	湖 南 市	4, 128, 450	16, 373, 460	2, 410, 280	22, 912, 190
14	甲 賀 市	38, 818, 950	39, 124, 700	3, 315, 670	81, 259, 320
21	日 野 町	10, 488, 800	7, 524, 110	1, 343, 570	19, 356, 480
22	竜 王 町	6, 850, 980	3, 630, 010	479, 990	10, 960, 980
28	愛 荘 町	7, 224, 150	7, 734, 510	1, 050, 040	16, 008, 700
30	豊 郷 町	3, 165, 790	4, 139, 200	989, 270	8, 294, 260
31	甲 良 町	1, 674, 140	3, 826, 620	994, 680	6, 495, 440
32	多 賀 町	1, 533, 220	2, 556, 110	124, 960	4, 214, 290
33	米 原 市	11, 953, 202	10, 159, 456	2, 389, 580	24, 502, 238
45	高 島 市	45, 645, 929	21, 785, 130	4, 304, 470	71, 735, 529
市 町 計		602, 396, 671	574, 222, 956	79, 894, 950	1, 256, 514, 577
301	医 師 国 保	9, 073, 860	9, 909, 490	1, 263, 820	20, 247, 170
県 計		611, 470, 531	584, 132, 446	81, 158, 770	1, 276, 761, 747

第 7表-5-(2) 医療給付等の状況 [一般被保険者:C表] (未就学児)

療養の給付等 (費用額:円)				療養費等		療養諸費合計	保 険 者
薬剤の支給	食事療養	訪問看護	計	療養費	移送費		
55,700,480	1,786,796	4,569,710	357,165,596	2,249,314	0	359,414,910	大
18,411,150	846,575	568,570	117,474,385	679,105	0	118,153,490	彦
20,057,090	464,370	978,070	97,047,620	530,362	0	97,577,982	長
14,292,300	598,265	259,270	102,145,135	253,786	0	102,398,921	幡
15,367,860	832,841	1,091,580	134,555,511	434,820	0	134,990,331	東
17,209,950	1,107,427	462,780	177,825,737	273,758	0	178,099,495	草
14,230,040	260,258	705,670	78,631,878	632,301	0	79,264,179	守
11,213,700	804,908	0	59,605,668	805,212	0	60,410,880	栗
6,817,480	548,396	1,309,340	56,818,496	58,476	0	56,876,972	野
5,387,100	22,986	620,450	28,942,726	352,542	0	29,295,268	湖
10,317,450	483,648	564,370	92,624,788	338,448	0	92,963,236	甲
3,398,100	157,238	223,820	23,135,638	55,543	0	23,191,181	日
1,405,040	136,416	0	12,502,436	72,251	21,496	12,596,183	竜
3,177,140	136,670	0	19,322,510	119,170	0	19,441,680	愛
1,762,180	46,400	0	10,102,840	43,645	0	10,146,485	豊
1,344,990	32,510	0	7,872,940	148,879	0	8,021,819	良
769,260	7,390	0	4,990,940	38,400	0	5,029,340	多
3,739,799	162,393	0	28,404,430	118,424	0	28,522,854	米
6,514,950	825,310	1,138,060	80,213,849	169,032	0	80,382,881	高
211,116,059	9,260,797	12,491,690	1,489,383,123	7,373,468	21,496	1,496,778,087	市
4,340,140	50,180	0	24,637,490	125,863	0	24,763,353	医
215,456,199	9,310,977	12,491,690	1,514,020,613	7,499,331	21,496	1,521,541,440	県

第 7表-5-(3) 医 療 給 付 等 の 状 況 【 一 般 被 保 険 者 : C 表 】 (未 就 学 児)

番		保険者名	高額療養費（円）								保 険 者
号	計		合算分		単独分				他法併用分		
			多数該当分	その他	多数該当分	長期疾病分	入院分	その他			
1	大 津 市	13,749,104	496,390	1,499,371	578,566	0	4,399,405	21,806	6,753,566	大	
2	彦 根 市	6,064,320	520,542	207,617	1,412,002	0	2,012,496	31,960	1,879,703	彦	
3	長 浜 市	1,521,422	-34,320	-9,769	28,762	0	1,000,928	0	535,821	長	
4	近江八幡市	5,554,760	0	146,310	0	0	2,261,944	105,440	3,041,066	幡	
5	東 近 江 市	6,275,253	159,368	631,485	407,193	0	3,128,113	3,660	1,945,434	東	
6	草 津 市	11,273,795	26,724	18,426	34,696	0	418,999	11,948	10,763,002	草	
7	守 山 市	2,795,286	0	138,513	119,042	0	359,307	0	2,178,424	守	
9	栗 東 市	1,019,280	0	212,863	0	0	0	224,182	582,235	栗	
10	野 洲 市	3,352,575	53,482	77,872	95,128	0	1,272,770	0	1,853,323	野	
12	湖 南 市	46,691	0	0	113,350	0	-552,271	0	485,612	湖	
14	甲 賀 市	4,061,989	25,164	186,104	57,186	0	616,070	38,268	3,139,197	甲	
21	日 野 町	614,760	0	0	0	0	0	0	614,760	日	
22	竜 王 町	1,427,433	0	22,568	0	0	336,686	0	1,068,179	竜	
28	愛 荘 町	0	0	0	0	0	0	0	0	愛	
30	豊 郷 町	67,872	0	0	13,816	0	54,056	0	0	豊	
31	甲 良 町	4,246	0	0	0	0	-2,280	0	6,526	良	
32	多 賀 町	66,284	0	0	0	0	53,280	0	13,004	多	
33	米 原 市	1,006,747	0	77,474	59,886	0	151,842	0	717,545	米	
45	高 島 市	6,315,948	359,104	547,811	538,048	0	1,961,815	110,520	2,798,650	高	
市 町 計		65,217,765	1,606,454	3,756,645	3,457,675	0	17,473,160	547,784	38,376,047	市	
301	医 師 国 保	389,273	0	0	0	0	53,828	0	335,445	医	
県 計		65,607,038	1,606,454	3,756,645	3,457,675	0	17,526,988	547,784	38,711,492	県	

第8表-1-(1) 医療給付等の状況 [退職被保険者等分:F表](全体)

番号	保険者名	療 養 の 給 付 等						
		診 療 費						
		入 院			入 院 外			件 数 (件)
		件 数 (件)	日 数 (日)	費 用 額 (円)	件 数 (件)	日 数 (日)	費 用 額 (円)	
1	大 津 市	78	831	44,847,710	3,418	5,352	57,919,600	776
2	彦 根 市	40	627	23,804,760	897	1,557	13,701,840	218
3	長 浜 市	63	1,134	34,769,980	2,381	3,376	35,909,770	479
4	近江八幡市	15	136	9,384,360	1,198	1,681	13,064,410	294
5	東 近 江 市	29	309	16,333,260	1,650	2,370	25,730,000	483
6	草 津 市	7	55	3,874,480	625	1,140	7,227,620	156
7	守 山 市	23	356	18,180,190	904	1,677	15,701,680	213
9	栗 東 市	1	6	239,850	287	484	2,877,090	49
10	野 洲 市	17	347	20,926,900	650	1,217	11,241,810	155
12	湖 南 市	13	102	4,289,210	659	1,102	13,729,650	151
14	甲 賀 市	78	1,762	42,674,330	1,476	2,347	23,992,600	466
21	日 野 町	7	32	1,789,360	458	740	9,259,440	133
22	竜 王 町	6	97	2,790,080	265	416	3,280,960	62
28	愛 荘 町	-1	-14	-685,254	159	241	1,305,410	34
30	豊 郷 町	0	0	0	51	87	623,450	8
31	甲 良 町	7	140	4,867,200	148	196	1,795,810	21
32	多 賀 町	12	365	4,709,550	88	100	593,630	22
33	米 原 市	13	248	8,890,750	572	842	10,067,640	169
45	高 島 市	9	176	3,849,220	780	1,168	6,918,830	220
市 町 計		417	6,709	245,535,936	16,666	26,093	254,941,240	4,109
301	医 師 国 保	-	-	-	-	-	-	-
県 計		417	6,709	245,535,936	16,666	26,093	254,941,240	4,109

第 8 表－1－(2) 医 療 給 付 等 の 状 況 [退職被保険者等分:F表](全体)

療 養 の 給 付 等								保 険 者
歯 科		小 計			薬 剤 の 支 給			
日 数 (日)	費 用 額 (円)	件 数 (件)	日 数 (日)	費 用 額 (円)	件数 (件)	処方箋枚数	費 用 額 (円)	
1,428	8,719,370	4,272	7,611	111,486,680	2,173	2,582	30,079,490	大
383	2,141,840	1,155	2,567	39,648,440	628	775	11,153,090	彦
832	5,940,040	2,923	5,342	76,619,790	1,318	1,580	20,361,080	長
558	3,402,900	1,507	2,375	25,851,670	867	977	8,973,240	幡
883	5,984,360	2,162	3,562	48,047,620	934	1,061	11,161,380	東
323	2,143,980	788	1,518	13,246,080	430	513	4,360,180	草
352	1,899,930	1,140	2,385	35,781,800	566	651	6,320,990	守
87	575,810	337	577	3,692,750	215	280	2,212,120	栗
266	2,049,610	822	1,830	34,218,320	309	366	3,713,130	野
236	1,473,540	823	1,440	19,492,400	445	521	8,458,800	湖
695	4,359,410	2,020	4,804	71,026,340	1,012	1,184	13,015,150	甲
192	1,589,640	598	964	12,638,440	356	435	3,640,510	日
98	591,100	333	611	6,662,140	182	200	2,637,810	竜
60	535,370	192	287	1,155,526	97	113	1,098,199	愛
12	85,850	59	99	709,300	33	46	940,130	豊
52	267,740	176	388	6,930,750	95	114	2,671,650	良
44	358,750	122	509	5,661,930	63	70	362,440	多
329	1,931,630	754	1,419	20,890,020	326	386	3,554,390	米
416	2,833,190	1,009	1,760	13,601,240	435	523	8,077,050	高
7,246	46,884,060	21,192	40,048	547,361,236	10,484	12,377	142,790,829	市
-	-	-	-	-	-	-	-	医
7,246	46,884,060	21,192	40,048	547,361,236	10,484	12,377	142,790,829	県

第8表-1-(3) 医療給付等の状況 [退職被保険者等分:F表](全体)

番号	保険者名	療養の給付等							
		食事療養			訪問看護			計	
		(件数)	(日数)	費用額(円)	件数(件)	日数(日)	費用額(円)	件数(件)	費用額(円)
1	大津市	72	1,820	1,248,182	10	98	1,493,840	6,455	144,308,192
2	彦根市	39	1,747	1,195,226	2	24	238,860	1,785	52,235,616
3	長浜市	62	2,860	1,929,591	41	314	3,645,920	4,282	102,556,381
4	近江八幡市	15	316	217,788	8	8	155,400	2,382	35,198,098
5	東近江市	28	813	573,076	11	40	517,220	3,107	60,299,296
6	草津市	7	129	87,532	12	38	470,980	1,230	18,164,772
7	守山市	23	918	630,738	5	16	191,080	1,711	42,924,608
9	栗東市	1	9	5,960	0	0	0	552	5,910,830
10	野洲市	17	928	629,928	8	109	1,207,230	1,139	39,768,608
12	湖南市	7	136	91,133	16	111	1,187,950	1,284	29,230,283
14	甲賀市	70	4,718	3,082,840	11	82	1,058,580	3,043	88,182,910
21	日野町	7	71	48,702	0	0	0	954	16,327,652
22	竜王町	6	279	183,460	-1	-2	-28,380	514	9,455,030
28	愛荘町	-1	-77	-11,214	0	0	0	289	2,242,511
30	豊郷町	0	0	0	0	0	0	92	1,649,430
31	甲良町	7	388	255,808	6	41	478,950	277	10,337,158
32	多賀町	12	1,095	700,800	0	0	0	185	6,725,170
33	米原市	11	689	451,060	0	0	0	1,080	24,895,470
45	高島市	8	510	327,986	0	0	0	1,444	22,006,276
市町計		391	17,349	11,648,596	129	879	10,617,630	31,805	712,418,291
301	医師国保	-	-	-	-	-	-	-	-
県計		391	17,349	11,648,596	129	879	10,617,630	31,805	712,418,291

第 8 表-1-(4) 医 療 給 付 等 の 状 況 [退職被保険者等:F表](全体)

食事療養	療 養 費 等								保 険 者
	療 養 費								
	診 療 費		補 装 具		柔道整復師		アンマ・マッサージ		
	件数(件)	費用額(円)	件数(件)	費用額(円)	件数(件)	費用額(円)	件数(件)	費用額(円)	
1	0	0	7	196,026	232	1,459,155	2	76,950	大
0	0	0	3	79,175	61	403,062	0	0	彦
0	13	592,180	5	151,721	71	441,447	0	0	長
0	0	0	0	0	41	297,493	4	11,970	幡
0	0	0	1	15,615	68	330,458	0	0	東
0	0	0	1	15,300	75	600,015	0	0	草
0	0	0	2	53,919	54	432,293	1	24,535	守
0	1	8,720	2	83,630	12	51,870	0	0	栗
0	0	0	0	0	97	488,285	0	0	野
0	0	0	0	0	62	428,618	10	366,930	湖
0	0	0	5	114,334	108	622,888	6	187,270	甲
0	0	0	0	0	38	203,999	0	0	日
0	0	0	0	0	17	70,462	0	0	竜
0	0	0	1	17,280	3	11,330	0	0	愛
0	0	0	0	0	0	0	0	0	豊
0	0	0	1	39,824	3	6,945	0	0	良
0	0	0	0	0	0	0	0	0	多
0	0	0	2	56,120	13	57,655	0	0	米
0	0	0	1	15,929	18	60,435	0	0	高
1	14	600,900	31	838,873	973	5,966,410	23	667,655	市
-	-	-	-	-	-	-	-	-	医
1	14	600,900	31	838,873	973	5,966,410	23	667,655	県

第 8 表-1-(5) 医 療 給 付 等 の 状 況 [退職被保険者等分:F表](全体)

番 号	保険者名	療 養 費 等								療 養 諸 費 合 計		保 険 者
		療 養 費						移 送 費		件数(件)	費 用 額 (円)	
		ハ リ ・ キ ュ ウ		そ の 他		計						
		件数(件)	費 用 額 (円)	件数(件)	費 用 額 (円)	件数(件)	費 用 額 (円)	件数(件)	費 用 額 (円)			
1	大 津 市	8	96,390	0	0	249	1,828,521	0	0	6,705	146,136,713	大
2	彦 根 市	0	0	0	0	64	482,237	0	0	1,849	52,717,853	彦
3	長 浜 市	0	0	0	0	89	1,185,348	0	0	4,371	103,741,729	長
4	近 江 八 幡 市	12	131,290	0	0	57	440,753	0	0	2,439	35,638,851	幡
5	東 近 江 市	2	10,850	0	0	71	356,923	0	0	3,178	60,656,219	東
6	草 津 市	0	0	0	0	76	615,315	0	0	1,306	18,780,087	草
7	守 山 市	3	15,600	0	0	60	526,347	0	0	1,771	43,450,955	守
9	栗 東 市	0	0	0	0	15	144,220	0	0	567	6,055,050	栗
10	野 洲 市	0	0	0	0	97	488,285	0	0	1,236	40,256,893	野
12	湖 南 市	0	0	0	0	72	795,548	0	0	1,356	30,025,831	湖
14	甲 賀 市	0	0	0	0	119	924,492	0	0	3,162	89,107,402	甲
21	日 野 町	2	12,400	0	0	40	216,399	0	0	994	16,544,051	日
22	竜 王 町	0	0	0	0	17	70,462	0	0	531	9,525,492	竜
28	愛 荘 町	0	0	0	0	4	28,610	0	0	293	2,271,121	愛
30	豊 郷 町	0	0	0	0	0	0	0	0	92	1,649,430	豊
31	甲 良 町	0	0	0	0	4	46,769	0	0	281	10,383,927	良
32	多 賀 町	0	0	0	0	0	0	0	0	185	6,725,170	多
33	米 原 市	0	0	0	0	15	113,775	0	0	1,095	25,009,245	米
45	高 島 市	0	0	0	0	19	76,364	0	0	1,463	22,082,640	高
市 町 計		27	266,530	0	0	1,068	8,340,368	0	0	32,874	720,758,659	市
301	医 師 国 保	-	-	-	-	-	-	-	-	-	-	医
県 計		27	266,530	0	0	1,068	8,340,368	0	0	32,874	720,758,659	県

第 8 表－1－(6) 医 療 給 付 等 の 状 況 [退職被保険者等分:F表](全体)

療 養 諸 費 負 担 区 分			保 険 者
保険者負担分（円）	一部負担金（円）	他法負担分（円）	
102,063,075	39,508,396	4,565,242	大
36,581,937	13,908,290	2,227,626	彦
72,160,557	26,784,936	4,796,236	長
24,878,470	9,961,929	798,452	幡
42,354,438	15,911,637	2,390,144	東
13,130,923	5,931,226	-282,062	草
30,361,748	11,225,715	1,863,492	守
4,236,181	1,819,028	-159	栗
27,958,107	11,462,545	836,241	野
21,003,900	6,584,237	2,437,694	湖
62,072,436	26,858,256	176,710	甲
11,566,884	4,631,003	346,164	日
6,597,042	2,567,309	361,141	竜
1,517,893	704,328	48,900	愛
1,154,601	544,476	-49,647	豊
7,174,610	2,968,432	240,885	良
4,423,459	2,292,486	9,225	多
17,386,447	6,686,687	936,111	米
15,340,943	5,380,776	1,360,921	高
501,963,651	195,731,692	23,063,316	市
-	-	-	医
501,963,651	195,731,692	23,063,316	県

第 8 表－1－(7) 医 療 給 付 等 の 状 況 [退職被保険者等分:F表](全体)

番 号	保険者名	高 額 療 養 費					
		計		合 算 分		単 独 分	
		件数 (件)	高額療養費 (円)	多数該当分 (円)	その他 (円)	多数該当分 (円)	長期疾病分 (円)
1	大 津 市	183	20,635,315	1,350,126	22,286	2,796,066	7,427,090
2	彦 根 市	90	8,757,678	1,178,071	52,272	827,307	3,663,993
3	長 浜 市	79	10,043,036	1,251,912	333,839	2,135,834	0
4	近 江 八 幡 市	30	2,592,545	28,785	79,318	58,176	216,119
5	東 近 江 市	83	6,127,556	84,105	224,650	170,355	1,686,771
6	草 津 市	35	1,751,699	571,550	62,492	0	230,825
7	守 山 市	45	6,922,385	241,799	22,397	609,828	1,720,295
9	栗 東 市	2	96,609	0	0	0	0
10	野 洲 市	47	7,535,519	0	1,596	821,686	1,508,980
12	湖 南 市	62	3,560,622	280,377	0	1,157,928	40,000
14	甲 賀 市	198	15,847,673	492,121	202,754	5,767,107	3,280,118
21	日 野 町	31	1,837,278	59,326	25,981	16,680	1,319,569
22	竜 王 町	13	850,136	119,717	0	67,914	0
28	愛 荘 町	0	0	0	0	0	0
30	豊 郷 町	4	192,044	98,303	23,460	0	75,515
31	甲 良 町	8	518,775	0	0	667,254	0
32	多 賀 町	12	877,575	0	0	877,575	0
33	米 原 市	40	3,454,473	100,563	0	2,078,454	0
45	高 島 市	21	1,573,486	4,800	62,095	1,084,572	0
市 町 計		983	93,174,404	5,861,555	1,113,140	19,136,736	21,169,275
301	医 師 国 保	－	－	－	－	－	－
県 計		983	93,174,404	5,861,555	1,113,140	19,136,736	21,169,275

第 8 表－1－(8) 医 療 給 付 等 の 状 況 [退職被保険者等分:F表](全体)

高 額 療 養 費			保 険 者
単 独 分		他 法 併 用 分 (円)	
入院分 (円)	その他 (円)		
6, 679, 215	480, 885	1, 879, 647	大
2, 031, 417	249, 651	754, 967	彦
5, 208, 946	646, 310	466, 195	長
2, 048, 756	102, 258	59, 133	幡
3, 739, 354	14, 475	207, 846	東
886, 832	0	0	草
3, 303, 200	37, 035	987, 831	守
96, 609	0	0	栗
5, 203, 257	0	0	野
778, 309	-98, 879	1, 402, 887	湖
4, 068, 212	181, 132	1, 856, 229	甲
415, 722	0	0	日
662, 505	0	0	竜
0	0	0	愛
0	0	-5, 234	豊
0	-148, 479	0	良
0	0	0	多
1, 124, 082	151, 374	0	米
10, 089	0	411, 930	高
36, 256, 505	1, 615, 762	8, 021, 431	市
-	-	-	医
36, 256, 505	1, 615, 762	8, 021, 431	県

第 8 表-2-(1) 医 療 給 付 等 の 状 況 [退職被保険者等分:F表](未就学児分)

番 号	保 険 者 名	療養の給付等 (費用額:円)						
		診 療 費				薬剤の支給	食事療養	訪問看護
		入院	入院外	歯科	小計			
1	大 津 市	0	0	0	0	0	0	0
2	彦 根 市	0	0	0	0	0	0	0
3	長 浜 市	0	19,430	0	19,430	1,850	0	0
4	近 江 八 幡 市	0	0	0	0	0	0	0
5	東 近 江 市	0	0	0	0	0	0	0
6	草 津 市	0	0	0	0	0	0	0
7	守 山 市	0	-9,980	0	-9,980	0	0	0
9	栗 東 市	0	0	0	0	0	0	0
10	野 洲 市	0	0	0	0	0	0	0
12	湖 南 市	0	0	0	0	0	0	0
14	甲 賀 市	0	0	0	0	0	0	0
21	日 野 町	0	0	0	0	0	0	0
22	竜 王 町	0	0	0	0	0	0	0
28	愛 荘 町	0	0	0	0	0	0	0
30	豊 郷 町	0	0	0	0	0	0	0
31	甲 良 町	0	0	0	0	0	0	0
32	多 賀 町	0	0	0	0	0	0	0
33	米 原 市	0	0	0	0	0	0	0
45	高 島 市	0	0	0	0	0	0	0
市 町 計		0	9,450	0	9,450	1,850	0	0
301	医 師 国 保	-	-	-	-	-	-	-
県 計		0	9,450	0	9,450	1,850	0	0

第 8 表-2-(2) 医 療 給 付 等 の 状 況 [退職被保険者等分:F表](未就学児分)

計	療養費等			療養諸費合計	保 険 者
	食事療養件数	療養費	移送費		
0	0	0	0	0	大
0	0	0	0	0	彦
21,280	0	0	0	21,280	長
0	0	0	0	0	幡
0	0	0	0	0	東
0	0	0	0	0	草
-9,980	0	0	0	-9,980	守
0	0	0	0	0	栗
0	0	0	0	0	野
0	0	0	0	0	湖
0	0	0	0	0	甲
0	0	0	0	0	日
0	0	0	0	0	竜
0	0	0	0	0	愛
0	0	0	0	0	豊
0	0	0	0	0	良
0	0	0	0	0	多
0	0	0	0	0	米
0	0	0	0	0	高
11,300	0	0	0	11,300	市
-	-	-	-	-	医
11,300	0	0	0	11,300	県

第 8 表－2－(3) 医 療 給 付 等 の 状 況 [退職被保険者等分:F表](未就学児分)

番 号	保 険 者 名	高 額 療 養 費								保 険 者
		計	合 算 分		単 独 分				他法併用分	
			高額療養費 (円)	多数該当分	その他	多数該当分	長期疾病分	入院分		
1	大 津 市	0	0	0	0	0	0	0	0	大
2	彦 根 市	0	0	0	0	0	0	0	0	彦
3	長 浜 市	0	0	0	0	0	0	0	0	長
4	近 江 八 幡 市	0	0	0	0	0	0	0	0	幡
5	東 近 江 市	0	0	0	0	0	0	0	0	東
6	草 津 市	0	0	0	0	0	0	0	0	草
7	守 山 市	0	0	0	0	0	0	0	0	守
9	栗 東 市	0	0	0	0	0	0	0	0	栗
10	野 洲 市	0	0	0	0	0	0	0	0	野
12	湖 南 市	0	0	0	0	0	0	0	0	湖
14	甲 賀 市	0	0	0	0	0	0	0	0	甲
21	日 野 町	0	0	0	0	0	0	0	0	日
22	竜 王 町	0	0	0	0	0	0	0	0	竜
28	愛 荘 町	0	0	0	0	0	0	0	0	愛
30	豊 郷 町	0	0	0	0	0	0	0	0	豊
31	甲 良 町	0	0	0	0	0	0	0	0	良
32	多 賀 町	0	0	0	0	0	0	0	0	多
33	米 原 市	0	0	0	0	0	0	0	0	米
45	高 島 市	0	0	0	0	0	0	0	0	高
市 町 計		0	0	0	0	0	0	0	0	市
301	医 師 国 保	-	-	-	-	-	-	-	-	医
県 計		0	0	0	0	0	0	0	0	県

第 9 表 療 養 の 給 付（ 診 療 費 ） の 諸 率 【 一 般 被 保 険 者 : C 表 】

番 号	保 険 者 名	被 保 険 者 1 0 0 人 当 た り 受 診 件 数 (件)				1 件 当 た り 日 数 (日)			
		入 院	入 院 外	歯 科	計	入 院	入 院 外	歯 科	計
1	大 津 市	23.799	879.968	198.990	1,102.758	14.82	1.52	1.70	1.84
2	彦 根 市	21.603	858.589	176.632	1,056.825	15.32	1.50	1.82	1.83
3	長 浜 市	22.148	879.795	190.557	1,092.499	14.18	1.50	1.75	1.80
4	近 江 八 幡 市	23.365	913.713	203.336	1,140.414	15.60	1.44	1.86	1.81
5	東 近 江 市	24.554	831.590	203.726	1,059.870	14.68	1.48	1.72	1.83
6	草 津 市	23.244	857.319	194.629	1,075.192	14.48	1.50	1.74	1.83
7	守 山 市	21.271	938.404	207.693	1,167.368	14.18	1.53	1.68	1.78
9	栗 東 市	21.055	824.134	198.447	1,043.637	13.78	1.53	1.75	1.82
10	野 洲 市	24.628	944.398	201.069	1,170.096	16.04	1.53	1.73	1.87
12	湖 南 市	22.725	807.037	210.766	1,040.529	14.83	1.52	1.65	1.83
14	甲 賀 市	26.013	789.677	223.716	1,039.406	16.73	1.56	1.58	1.94
21	日 野 町	24.498	795.899	230.192	1,050.589	14.59	1.52	1.57	1.83
22	竜 王 町	24.712	920.181	201.030	1,145.923	17.01	1.52	1.64	1.87
28	愛 荘 町	22.222	808.587	153.650	984.459	14.32	1.50	1.79	1.83
30	豊 郷 町	24.154	871.882	158.562	1,054.598	14.02	1.56	1.75	1.88
31	甲 良 町	26.750	932.013	167.716	1,126.479	14.91	1.56	1.89	1.93
32	多 賀 町	25.930	952.401	176.230	1,154.562	17.32	1.51	1.88	1.92
33	米 原 市	21.759	873.071	197.215	1,092.045	15.06	1.48	1.89	1.82
45	高 島 市	25.368	847.182	199.569	1,072.119	15.26	1.56	1.79	1.93
	市 町 計	23.399	865.765	198.552	1,087.716	14.97	1.51	1.73	1.84
301	医 師 国 保	8.040	529.517	190.244	727.800	8.25	1.32	1.56	1.46
	県 計	23.163	860.601	198.424	1,082.188	14.93	1.51	1.73	1.84

1 日 当 た り 費 用 額 (円)					1 人 当 た り 費 用 額 (円)					保 険 者
入 院	入 院 外	歯 科	計	食事療養費含む 計	入 院	入 院 外	歯 科	計	食事療養費含む 計	
40,752	9,909	6,860	14,762	15,058	143,691	132,446	23,243	299,379	305,384	大
36,839	9,147	6,745	13,478	13,771	121,902	117,607	21,657	261,167	266,853	彦
40,254	10,199	7,188	14,485	14,754	126,443	134,715	23,960	285,118	290,403	長
37,584	9,325	6,421	13,785	14,093	137,004	123,036	24,326	284,366	290,721	幡
38,987	9,893	6,723	14,719	15,035	140,486	121,709	23,600	285,795	291,935	東
41,244	10,091	6,764	14,854	15,149	138,802	130,055	22,926	291,783	297,580	草
39,993	9,225	7,067	13,320	13,567	120,632	132,127	24,633	277,392	282,528	守
46,851	10,706	6,650	15,495	15,756	135,973	134,574	23,160	293,707	298,667	栗
37,933	9,805	7,029	14,443	14,748	149,894	141,627	24,485	316,006	322,677	野
39,991	9,225	6,738	14,203	14,505	134,737	112,993	23,389	271,119	276,891	湖
33,513	9,606	6,491	14,208	14,587	145,839	118,350	22,966	287,155	294,818	甲
37,947	9,155	7,151	14,120	14,427	135,663	110,728	25,793	272,184	278,108	日
36,037	11,661	7,580	15,810	16,163	151,511	162,578	25,048	339,137	346,711	竜
39,596	9,327	6,711	14,262	14,565	126,010	113,204	18,416	257,630	263,091	愛
40,323	9,011	6,241	13,980	14,269	136,549	122,737	17,350	276,637	282,356	豊
40,887	9,784	6,121	14,968	15,281	163,062	142,234	19,372	324,668	331,449	良
31,794	9,211	6,299	13,353	13,702	142,768	132,299	20,836	295,903	303,651	多
39,491	9,396	6,394	13,785	14,062	129,414	121,337	23,852	274,603	280,131	米
36,313	10,257	6,968	14,571	14,898	140,611	135,447	24,940	300,999	307,759	高
39,150	9,787	6,800	14,412	14,712	137,101	128,021	23,345	288,468	294,469	市
67,441	10,234	6,953	12,895	12,983	44,717	71,373	20,598	136,687	137,613	医
39,233	9,790	6,802	14,399	14,698	135,683	127,151	23,303	286,137	292,060	県

第10表 療養の給付（診療費）の諸率 [退職被保険者等分：F表]

番号	保険者名	被保険者100人当たり受診件数 (件)				1件当たり日数 (日)			
		入院	入院外	歯科	計	入院	入院外	歯科	計
1	大津市	23.145	1,014.243	230.267	1,267.656	10.65	1.57	1.84	1.78
2	彦根市	42.553	954.255	231.915	1,228.723	15.68	1.74	1.76	2.22
3	長浜市	26.695	1,008.898	202.966	1,238.559	18.00	1.42	1.74	1.83
4	近江八幡市	11.905	950.794	233.333	1,196.032	9.07	1.40	1.90	1.58
5	東近江市	15.591	887.097	259.677	1,162.366	10.66	1.44	1.83	1.65
6	草津市	10.294	919.118	229.412	1,158.824	7.86	1.82	2.07	1.93
7	守山市	25.556	1,004.444	236.667	1,266.667	15.48	1.86	1.65	2.09
9	栗東市	3.571	1,025.000	175.000	1,203.571	6.00	1.69	1.78	1.71
10	野洲市	22.368	855.263	203.947	1,081.579	20.41	1.87	1.72	2.23
12	湖南市	19.403	983.582	225.373	1,228.358	7.85	1.67	1.56	1.75
14	甲賀市	46.988	889.157	280.723	1,216.867	22.59	1.59	1.49	2.38
21	日野町	13.462	880.769	255.769	1,150.000	4.57	1.62	1.44	1.61
22	竜王町	26.087	1,152.174	269.565	1,447.826	16.17	1.57	1.58	1.83
28	愛荘町	-5.882	935.294	200.000	1,129.412	14.00	1.52	1.76	1.49
30	豊郷町	0.000	850.000	133.333	983.333	#DIV/0!	1.71	1.50	1.68
31	甲良町	41.176	870.588	123.529	1,035.294	20.00	1.32	2.48	2.20
32	多賀町	92.308	676.923	169.231	938.462	30.42	1.14	2.00	4.17
33	米原市	15.663	689.157	203.614	908.434	19.08	1.47	1.95	1.88
45	高島市	9.278	804.124	226.804	1,040.206	19.56	1.50	1.89	1.74
市町計		23.401	935.241	230.584	1,189.226	16.09	1.57	1.76	1.89
301	医師国保	—	—	—	—	—	—	—	—
県計		23.401	935.241	230.584	1,189.226	16.09	1.57	1.76	1.89

1 日 当 た り 費 用 額 (円)					1 人 当 た り 費 用 額 (円)					保 険 者
入 院	入 院 外	歯 科	計	食事療養費含む 計	入 院	入 院 外	歯 科	計	食事療養費含む 計	
53,968	10,822	6,106	14,648	14,812	133,079	171,868	25,874	330,821	334,525	大
37,966	8,800	5,592	15,445	15,911	253,242	145,764	22,786	421,792	434,507	彦
30,661	10,637	7,139	14,343	14,704	147,330	152,160	25,170	324,660	332,836	長
69,003	7,772	6,098	10,885	10,977	74,479	103,686	27,007	205,172	206,900	幡
52,858	10,857	6,777	13,489	13,650	87,813	138,333	32,174	258,321	261,402	東
70,445	6,340	6,638	8,726	8,784	56,978	106,289	31,529	194,795	196,083	草
51,068	9,363	5,398	15,003	15,267	202,002	174,463	21,110	397,576	404,584	守
39,975	5,944	6,619	6,400	6,410	8,566	102,753	20,565	131,884	132,097	栗
60,308	9,237	7,705	18,699	19,043	275,354	147,919	26,969	450,241	458,530	野
42,051	12,459	6,244	13,536	13,600	64,018	204,920	21,993	290,931	292,292	湖
24,219	10,223	6,273	14,785	15,427	257,074	144,534	26,262	427,870	446,441	甲
55,918	12,513	8,279	13,110	13,161	34,411	178,066	30,570	243,047	243,984	日
28,764	7,887	6,032	10,904	11,204	121,308	142,650	25,700	289,658	297,635	竜
48,947	5,417	8,923	4,026	3,987	-40,309	76,789	31,492	67,972	67,312	愛
#DIV/0!	7,166	7,154	7,165	7,165	0	103,908	14,308	118,217	118,217	豊
34,766	9,162	5,149	17,863	18,522	286,306	105,636	15,749	407,691	422,739	良
12,903	5,936	8,153	11,124	12,500	362,273	45,664	27,596	435,533	489,441	多
35,850	11,957	5,871	14,722	15,040	107,117	121,297	23,273	251,687	257,121	米
21,871	5,924	6,811	7,728	7,914	39,683	71,328	29,208	140,219	143,600	高
36,598	9,770	6,470	13,668	13,958	137,787	143,065	26,310	307,161	313,698	市
—	—	—	—	—	—	—	—	—	—	医
36,598	9,770	6,470	13,668	13,958	137,787	143,065	26,310	307,161	313,698	県

第 11 表－1－(1) 保 険 料(税)(医療給付費分)賦 課 徴 収 状 況 [一般被保険者分：B表(2)]

番 号	年 度 別 保険者別	保険料 保険税 の 別	保 険 料 (税) 賦課方式	徴収 回数	保 険 料 (税) 算 定 額 お よ び 構 成 比					
					所 得 割 額		資 産 割 額		均 等 割 額	
					金 額	構 成 比	金 額	構 成 比	金 額	構 成 比
	平成 2 5 年度				12,728,725	51.90	154,107	0.63	8,017,995	32.69
	平成 2 6 年度				13,394,075	52.78	160,028	0.63	8,137,508	32.07
	平成 2 7 年度				12,859,452	52.19	118,881	0.48	8,049,071	32.67
	平成 2 8 年度				13,253,534	52.76	76,748	0.31	8,122,353	32.33
	平成 2 9 年度				13,096,408	52.83	75,762	0.31	7,975,116	32.17
	平成 3 0 年度				12,472,388	52.93	42,454	0.18	7,663,362	32.52
1	大 津 市	料	3 方式	10	3,274,271	54.29	0	0.00	1,928,826	31.98
2	彦 根 市	料	3 方式	10	1,080,277	52.02	0	0.00	687,745	33.12
3	長 浜 市	料	3 方式	10	981,125	52.31	0	0.00	627,298	33.44
4	近 江 八 幡 市	料	3 方式	10	698,242	51.72	0	0.00	450,802	33.39
5	東 近 江 市	料	3 方式	10	958,298	51.24	0	0.00	635,240	33.97
6	草 津 市	税	3 方式	10	1,045,539	54.27	0	0.00	616,373	32.00
7	守 山 市	税	3 方式	10	660,194	54.60	0	0.00	387,422	32.04
9	栗 東 市	税	3 方式	10	720,492	55.76	0	0.00	395,515	30.61
10	野 洲 市	税	3 方式	10	451,328	52.28	0	0.00	281,037	32.55
12	湖 南 市	税	3 方式	11	456,629	51.95	0	0.00	295,712	33.65
14	甲 賀 市	税	3 方式	12	749,829	53.53	0	0.00	436,900	31.18
21	日 野 町	税	4 方式	10	156,580	49.65	14,880	4.72	94,009	29.82
22	竜 王 町	税	4 方式	10	92,020	43.69	15,416	7.32	71,222	33.82
28	愛 荘 町	税	3 方式	10	169,060	53.85	0	0.00	95,197	30.32
30	豊 郷 町	税	4 方式	12	59,740	45.57	6,604	5.04	45,139	34.43
31	甲 良 町	税	4 方式	10	51,776	46.13	5,554	4.95	38,170	34.00
32	多 賀 町	税	4 方式	10	59,712	49.55	0	0.00	43,282	35.92
33	米 原 市	税	3 方式	10	263,518	48.34	0	0.00	197,267	36.18
45	高 島 市	税	3 方式	12	543,758	52.24	0	0.00	336,206	32.29
	市 町 計	—	—	—	12,472,388	52.93	42,454	0.18	7,663,362	32.52
301	医 師 国 保	料	その他	12	0	0.00	0	0.00	0	0.00

【注】①医師国保は介護納付金分を含む

第 11 表－1－(2) 保 険 料(税)(医療給付費分)賦 課 徴 収 状 況 [一般被保険者分：B表(2)]

平 等 割 額		保 険 料 (税) 算 定 額	保 険 料 (税) 軽 減 額	災 害 等 に よ る 減 免 額	そ の 他 の 減 免 額	賦課限度額 を超える額	増 減 額	保 険 料 (税) 調 定 額	賦 課 限度額	保 険 者 名
金 額	構 成 比									
3,624,402	14.78	25,195,198	2,439,392	4,304	58,642	1,561,700	-467,069	20,664,091	—	25
3,684,001	14.52	26,057,825	2,926,102	2,682	53,116	1,857,742	-571,135	20,647,048	—	26
3,611,239	14.66	25,328,453	3,032,808	1,427	61,485	1,581,556	-446,876	20,204,301	—	27
3,666,893	14.60	25,816,722	2,966,701	1,427	57,717	1,628,756	-710,093	20,452,028	—	28
3,642,624	14.69	25,487,105	2,998,654	1,480	61,684	1,600,509	-733,749	20,091,029	—	29
3,386,320	14.37	24,263,320	2,912,863	1,292	50,698	1,429,260	-689,595	19,179,612	—	30
827,997	13.73	6,031,094	699,324	0	29,820	469,075	-180,871	4,652,004	580	大
308,640	14.86	2,076,662	289,242	0	3,407	90,486	-240,004	1,453,523	580	彦
267,299	14.25	1,875,722	239,963	163	1,233	81,535	-25,363	1,527,465	580	長
200,996	14.89	1,350,040	180,602	0	0	64,331	-6,358	1,098,749	580	幡
276,689	14.79	1,870,227	242,947	718	1,378	68,633	-15,837	1,540,714	580	東
264,499	13.73	1,926,411	238,552	37	5,390	153,398	-1,008	1,528,026	580	草
161,517	13.36	1,209,133	134,428	0	1,846	92,240	-15,599	965,020	580	守
176,121	13.63	1,292,128	138,141	0	2,443	173,271	-155,785	822,488	580	栗
130,918	15.17	863,283	97,996	0	1,915	36,011	-15,174	712,187	580	野
126,551	14.40	878,892	110,376	0	907	50,330	-3,858	713,421	580	湖
214,270	15.29	1,400,999	168,690	0	1,065	52,620	-13,792	1,164,832	580	甲
49,834	15.81	315,303	37,866	28	217	8,524	-40	268,628	580	日
31,942	15.17	210,600	24,645	183	0	8,938	-176	176,658	580	竜
49,681	15.83	313,938	39,015	0	64	16,265	-4,970	253,624	580	愛
19,612	14.96	131,095	20,457	17	37	2,775	-2,061	105,748	580	豊
16,749	14.92	112,249	16,652	0	30	1,901	5,526	99,192	580	良
17,508	14.53	120,502	15,872	0	103	387	-1,440	102,700	580	多
84,398	15.48	545,183	74,578	32	246	14,247	-2,151	453,929	580	米
161,099	15.47	1,041,063	143,517	114	597	44,293	-10,634	841,908	580	高
3,386,320	14.37	23,564,524	2,912,863	1,292	50,698	1,429,260	-689,595	18,480,816	—	市
0	0.00	698,796	0	0	0	0	0	698,796	0	医

第 11 表－1－(3) 保 険 料(税)(医療給付費分)賦 課 徴 収 状 況 [一般被保険者分：B表(2)]

番 号	年 度 別 保 険 者 別	課税対象 世 帯 数	課税対象 被保険者数	保険料(税) 軽減世帯数	災害等による減免 世 帯 数	その他の 減 免 世 帯 数	賦課限度額 を超える 世 帯 数	料 (税)	
								所 得 割 (%)	資 産 割 (%)
	平成 2 5 年度	182,192	313,185	75,995	91	2,763	3,614	6.58	6.65
	平成 2 6 年度	185,365	314,856	89,794	42	2,417	3,819	6.65	6.65
	平成 2 7 年度	183,879	311,602	94,057	30	2,775	3,471	6.66	6.12
	平成 2 8 年度	184,991	310,092	95,252	25	2,609	3,119	6.77	5.28
	平成 2 9 年度	184,288	303,417	94,398	27	2,807	3,128	6.78	5.28
	平成 3 0 年度	183,370	297,881	95,762	32	1,816	2,436	6.57	3.04
1	大 津 市	44,516	71,438	23,359	0	913	608	7.30	0.00
2	彦 根 市	17,060	26,150	9,400	0	140	174	7.13	0.00
3	長 浜 市	15,372	25,604	8,365	1	60	160	6.51	0.00
4	近 江 八 幡 市	10,366	16,821	5,797	0	0	134	7.10	0.00
5	東 近 江 市	14,152	23,703	7,599	17	65	203	6.80	0.00
6	草 津 市	15,567	24,648	8,276	1	183	242	6.00	0.00
7	守 山 市	9,063	15,193	4,499	0	85	140	6.20	0.00
9	栗 東 市	8,397	13,362	3,609	0	121	209	6.36	0.00
10	野 洲 市	6,047	9,991	3,043	0	77	98	6.93	0.00
12	湖 南 市	6,902	11,309	3,631	0	51	64	6.40	0.00
14	甲 賀 市	11,292	18,536	5,924	0	56	137	6.80	0.00
21	日 野 町	2,771	4,631	1,497	1	15	23	6.00	10.50
22	竜 王 町	1,401	2,473	748	6	0	28	5.60	21.00
28	愛 荘 町	2,413	4,151	1,287	0	3	41	6.80	0.00
30	豊 郷 町	1,090	1,929	673	1	3	10	6.26	14.71
31	甲 良 町	977	1,735	580	0	1	8	6.10	11.50
32	多 賀 町	1,010	1,625	536	0	2	3	6.27	0.00
33	米 原 市	4,698	7,618	2,558	1	9	39	6.36	0.00
45	高 島 市	7,528	12,545	4,381	4	32	115	7.90	0.00
	市 町 計	180,622	293,462	95,762	32	1,816	2,436	6.57	3.04
301	医 師 国 保	2,748	4,419	0	0	0	0	0.00	0.00

第 11 表－1－(4) 保 険 料(税)(医療給付費分)賦 課 徴 収 状 況 [一般被保険者分：B表(2)]

		課 税 対 象 額 (千円)		所 得 割 の 算 定 基 礎					資 産 割 の 算 定 基 礎			保 険 者 名
均 等 割 (円)	平 等 割 (円)	課 税 総 所 得 金 額	固定資産税額または 固定資産税額のうち 土地、家屋に係る分	課税総所得金額		市町民 税の所得割額	市町民 税額等	その他	固定資 産税額 等	固定資産税の うち土地家屋 に係る部分の 額	その他	
				基礎控除	各種控除							
25,368	21,568	185,903,687	860,777	19	—	—	—	0	—	7	—	25
25,626	21,553	192,581,247	898,171	19	—	—	—	0	—	7	—	26
25,558	21,316	186,359,386	872,336	19	—	—	—	0	—	7	—	27
25,658	21,332	187,305,656	374,792	19	—	—	—	0	—	5	—	28
25,721	21,332	184,852,065	372,411	19	—	—	—	0	—	5	—	29
25,575	19,739	183,635,803	308,335	19	—	—	—	0	—	4	—	30
27,000	18,600	44,853,023	0	1	0	0	0	0	0	0	0	大
26,300	19,000	15,151,150	0	1	0	0	0	0	0	0	0	彦
24,500	18,300	15,071,131	0	1	0	0	0	0	0	0	0	長
26,800	20,400	9,834,437	0	1	0	0	0	0	0	0	0	幡
26,800	20,500	14,092,686	0	1	0	0	0	0	0	0	0	東
25,100	17,900	17,461,022	0	1	0	0	0	0	0	0	0	草
25,500	18,700	10,648,353	0	1	0	0	0	0	0	0	0	守
29,600	22,000	11,328,532	0	1	0	0	0	0	0	0	0	栗
28,129	21,650	6,512,663	0	1	0	0	0	0	0	0	0	野
26,200	19,200	7,134,871	0	1	0	0	0	0	0	0	0	湖
23,600	20,000	11,027,007	0	1	0	0	0	0	0	0	0	甲
20,300	18,900	2,609,652	141,728	1	0	0	0	0	0	1	0	日
28,800	22,800	1,643,221	73,413	1	0	0	0	0	0	1	0	竜
23,000	21,500	2,486,179	0	1	0	0	0	0	0	0	0	愛
23,400	18,700	954,325	44,896	1	0	0	0	0	0	1	0	豊
22,000	18,000	848,804	48,298	1	0	0	0	0	0	1	0	良
26,200	18,400	952,347	0	1	0	0	0	0	0	0	0	多
25,900	19,100	4,143,388	0	1	0	0	0	0	0	0	0	米
26,800	21,400	6,883,012	0	1	0	0	0	0	0	0	0	高
25,575	19,739	183,635,803	308,335	19	0	0	0	0	0	4	0	市
0	0	0	0	0	0	0	0	0	0	0	0	医

第 11 表－2－(1) 保 険 料(税)(後期高齢者支援金分)賦 課 徴 収 状 況 [一般被保険者分：B表(3)]

番 号	保険者別	保険料 保険税 の 別	保 険 料 (税) 賦課方式	徴収 回数	保 険 料 (税) 算 定 額 お よ び 構 成 比							
					所 得 割 額		資 産 割 額		均 等 割 額		平 等 割 額	
					金 額	構 成 比	金 額	構 成 比	金 額	構 成 比	金 額	構 成 比
	平成 2 5 年度				4, 123, 543	53. 47	49, 688	0. 64	2, 422, 573	31. 41	1, 115, 831	14. 47
	平成 2 6 年度				4, 323, 139	54. 02	50, 937	0. 64	2, 484, 734	31. 05	1, 143, 687	14. 29
	平成 2 7 年度				4, 245, 444	53. 55	36, 970	0. 47	2, 496, 636	31. 49	1, 148, 232	14. 48
	平成 2 8 年度				4, 361, 220	54. 16	22, 669	0. 28	2, 516, 782	31. 25	1, 151, 923	14. 30
	平成 2 9 年度				4, 308, 222	53. 78	22, 686	0. 28	2, 523, 347	31. 50	1, 156, 204	14. 43
	平成 3 0 年度				4, 436, 200	53. 86	17, 637	0. 21	2, 611, 662	31. 71	1, 170, 738	14. 21
1	大 津 市	料	3 方式	10	1, 121, 326	55. 79	0	0. 00	621, 510	30. 92	267, 096	13. 29
2	彦 根 市	料	3 方式	10	374, 229	52. 02	0	0. 00	237, 965	33. 08	107, 212	14. 90
3	長 浜 市	料	3 方式	10	351, 152	52. 30	0	0. 00	225, 315	33. 56	94, 942	14. 14
4	近 江 八 幡 市	料	3 方式	10	258, 642	53. 55	0	0. 00	151, 389	31. 35	72, 910	15. 10
5	東 近 江 市	料	3 方式	10	324, 127	51. 10	0	0. 00	215, 697	34. 01	94, 479	14. 89
6	草 津 市	税	3 方式	10	435, 639	56. 76	0	0. 00	228, 377	29. 76	103, 436	13. 48
7	守 山 市	税	3 方式	10	234, 261	54. 11	0	0. 00	138, 256	31. 93	60, 461	13. 96
9	栗 東 市	税	3 方式	10	254, 890	56. 65	0	0. 00	134, 956	30. 00	60, 041	13. 35
10	野 洲 市	税	3 方式	10	151, 094	51. 36	0	0. 00	97, 592	33. 18	45, 461	15. 46
12	湖 南 市	税	3 方式	11	156, 965	51. 93	0	0. 00	100, 452	33. 24	44, 820	14. 83
14	甲 賀 市	税	3 方式	12	264, 643	56. 19	0	0. 00	138, 845	29. 48	67, 495	14. 33
21	日 野 町	税	4 方式	10	65, 241	48. 93	7, 369	5. 53	39, 363	29. 52	21, 357	16. 02
22	竜 王 町	税	4 方式	10	46, 010	54. 46	5, 873	6. 95	20, 278	24. 00	12, 328	14. 59
28	愛 荘 町	税	3 方式	10	64, 641	53. 69	0	0. 00	37, 251	30. 95	18, 486	15. 36
30	豊 郷 町	税	4 方式	12	21, 950	45. 55	2, 415	5. 01	16, 589	34. 42	7, 236	15. 02
31	甲 良 町	税	4 方式	10	17, 824	45. 39	1, 980	5. 04	13, 880	35. 35	5, 583	14. 22
32	多 賀 町	税	4 方式	10	24, 284	49. 72	0	0. 00	17, 511	35. 86	7, 041	14. 42
33	米 原 町	税	3 方式	10	90, 323	48. 03	0	0. 00	68, 549	36. 46	29, 164	15. 51
45	高 島 市	税	3 方式	12	178, 959	52. 94	0	0. 00	107, 887	31. 92	51, 190	15. 14
	市 町 計	-	-	-	4, 436, 200	53. 86	17, 637	0. 21	2, 611, 662	31. 71	1, 170, 738	14. 21
301	医 師 国 保	料	その他	12	0	0. 00	0	0. 00	0	0. 00	0	0. 00

第 11 表－2－(2) 保険料(税)(後期高齢者支援金分)賦課徴収状況〔一般被保険者分：B表(3)〕

保 険 料 (税) 算 定 額	保 険 料 (税) 軽 減 額	災 害 等 に よ る 減 免 額	そ の 他 の 減 免 額	賦課限度額 を超える額	増 減 額	保 険 料 (税) 調 定 額	賦 課 限度額	保 険 者 名
7,866,204	745,222	1273	19,563	603,068	-177,748	6,319,330	—	25
8,159,598	897,418	769	17,411	617,011	-188,610	6,438,379	—	26
8,086,243	950,211	417	19,638	526,683	-147,538	6,441,756	—	27
8,212,884	927,034	416	18,743	494,043	-218,918	6,553,730	—	28
8,170,305	953,101	412	20,179	485,454	-219,868	6,491,291	—	29
8,449,500	997,720	444	17,404	553,639	-241,621	6,638,672	—	30
2,009,932	225,415	0	9,981	165,490	-59,522	1,549,524	190	大
719,406	100,207	0	1,180	33,357	-83,149	501,513	190	彦
671,409	85,893	58	441	32,350	-9,155	543,512	190	長
482,941	62,221	0	0	27,016	-2,767	390,937	190	幡
634,303	82,640	244	470	24,564	-6,315	520,070	190	東
767,452	89,951	15	2,059	78,310	-689	596,428	190	草
432,978	48,690	0	670	35,185	-6,235	342,198	190	守
449,887	47,123	0	836	64,349	-54,824	282,755	190	栗
294,147	34,031	0	658	12,625	-5,830	241,003	190	野
302,237	37,990	0	315	17,924	-1,965	244,043	190	湖
470,983	53,448	0	344	20,228	-4,803	392,160	190	甲
133,330	15,989	11	91	5,050	-317	111,872	190	日
84,489	7,509	62	0	6,992	-354	69,572	190	竜
120,378	15,002	0	25	7,779	-1,868	95,704	190	愛
48,190	7,528	6	13	1,320	-803	38,520	190	豊
39,267	5,897	0	10	759	1,928	34,529	190	良
48,836	6,410	0	42	502	-611	41,271	190	多
188,036	25,870	11	79	5,264	-793	156,019	190	米
338,036	45,906	37	190	14,575	-3,549	273,779	190	高
8,236,237	997,720	444	17,404	553,639	-241,621	6,425,409	—	市
213,263	0	0	0	0	0	213,263	0	医

*金額単位：千円

第 11 表－2－(3)保険料(税)(後期高齢者支援金分)賦課徴収状況 [一般被保険者分：B表(3)]

番号	保険者別	課税対象 世帯数	課税対象 被保険者数	保険料(税) 軽減世帯数	災害等による減免 世帯数	その他の 減免 世帯数	賦課限度額を 超える 世帯数	料 (税)	
								所得割 (%)	資産割 (%)
	平成 2 5 年度	182,182	313,177	76,004	91	2763	5,084	2.10	2.16
	平成 2 6 年度	185,362	314,763	89,791	42	2,417	4,063	2.14	2.16
	平成 2 7 年度	183,707	311,864	94,009	31	2,773	3,434	2.18	1.98
	平成 2 8 年度	184,990	310,091	95,251	25	2,609	2,569	2.27	1.72
	平成 2 9 年度	184,288	303,417	94,398	27	2,807	2,666	2.27	1.72
	平成 3 0 年度	183,370	297,908	95,762	32	1,816	2,859	2.41	1.19
1	大 津 市	44,516	71,438	23,359	0	913	658	2.50	0.00
2	彦 根 市	17,060	26,150	9,400	0	140	196	2.47	0.00
3	長 浜 市	15,372	25,604	8,365	1	60	200	2.33	0.00
4	近 江 八 幡 市	10,366	16,821	5,797	0	0	162	2.63	0.00
5	東 近 江 市	14,152	23,703	7,599	17	65	220	2.30	0.00
6	草 津 市	15,567	24,648	8,276	1	183	368	2.50	0.00
7	守 山 市	9,063	15,193	4,499	0	85	162	2.20	0.00
9	栗 東 市	8,397	13,362	3,609	0	121	229	2.25	0.00
10	野 洲 市	6,047	9,991	3,043	0	77	107	2.32	0.00
12	湖 南 市	6,902	11,309	3,631	0	51	68	2.20	0.00
14	甲 賀 市	11,292	18,536	5,924	0	56	155	2.40	0.00
21	日 野 町	2,771	4,631	1,497	1	15	37	2.50	5.20
22	竜 王 町	1,401	2,473	748	6	0	45	2.80	8.00
28	愛 荘 町	2,413	4,151	1,287	0	3	54	2.60	0.00
30	豊 郷 町	1,090	1,929	673	1	3	17	2.30	5.38
31	甲 良 町	977	1,735	580	0	1	11	2.10	4.10
32	多 賀 町	1,010	1,652	536	0	2	13	2.55	0.00
33	米 原 町	4,698	7,618	2,558	1	9	41	2.18	0.00
45	高 島 市	7,528	12,545	4,381	4	32	116	2.60	0.00
	市 町 計	180,622	293,489	95,762	32	1,816	2,859	2.41	1.19
301	医 師 国 保	2,748	4,419	0	0	0	0	0.00	0.00

第 11 表－2－(4) 保険料(税)(後期高齢者支援金分)賦課徴収状況〔一般被保険者分：B表(3)〕

率		課 税 対 象 額 (千円)		所得割の算定基礎					資 産 割 の 算 定 基 礎			保 険 者 名
均 等 割 (円)	平 等 割 (円)	所 得 割 金 額	固定資産税額または 固定資産税額のうち 土地、家屋に係る分	課税総所得金額		市町民 税の所 得割額	市町民 税額等	その他	固定資 産税額 等	固定資産税の うち土地家屋 に係る部分の 額	その他	
				基礎控除	各種控除							
7,566	6,574	185,886,779	860,777	19	0	0	0	0	0	7	0	25
7,703	6,589	192,570,869	891,098	19	0	0	0	0	0	7	0	26
7,824	6,674	186,355,429	872,336	19	0	0	0	0	0	7	0	27
8,013	6,726	187,298,472	374,792	19	0	0	0	0	0	5	0	28
8,145	6,774	184,849,090	372,411	19	0	0	0	0	0	5	0	29
8,940	7,064	183,635,625	308,335	19	0	0	0	0	0	4	0	30
8,700	6,000	44,853,023	0	1	0	0	0	0	0	0	0	大 彦 長 幡 東
9,100	6,600	15,150,972	0	1	0	0	0	0	0	0	0	
8,800	6,500	15,071,131	0	1	0	0	0	0	0	0	0	
9,000	7,400	9,834,437	0	1	0	0	0	0	0	0	0	
9,100	7,000	14,092,686	0	1	0	0	0	0	0	0	0	
9,300	7,000	17,461,022	0	1	0	0	0	0	0	0	0	草 守 栗 野 湖
9,100	7,000	10,648,353	0	1	0	0	0	0	0	0	0	
10,100	7,500	11,328,532	0	1	0	0	0	0	0	0	0	
9,768	7,518	6,512,663	0	1	0	0	0	0	0	0	0	
8,900	6,800	7,134,871	0	1	0	0	0	0	0	0	0	
7,500	6,300	11,027,007	0	1	0	0	0	0	0	0	0	甲 日 竜 愛 豊
8,500	8,100	2,609,652	141,728	1	0	0	0	0	0	1	0	
8,200	8,800	1,643,221	73,413	1	0	0	0	0	0	1	0	
9,000	8,000	2,486,179	0	1	0	0	0	0	0	0	0	
8,600	6,900	954,325	44,896	1	0	0	0	0	0	1	0	
8,000	6,000	848,804	48,298	1	0	0	0	0	0	1	0	良 多 米 高
10,600	7,400	952,347	0	1	0	0	0	0	0	0	0	
9,000	6,600	4,143,388	0	1	0	0	0	0	0	0	0	
8,600	6,800	6,883,012	0	1	0	0	0	0	0	0	0	
8,940	7,064	183,635,625	308,335	19	0	0	0	0	0	4	0	市
0	0	0	0	0	0	0	0	0	0	0	0	医

第 11 表－3－(1) 保 険 料(税)(介護納付金分)賦課徴収状況〔介護保険第2号被保険者分:B表(4)〕

番 号	保険者別	保険料 保険税 の 別	保 険 料 (税) 賦課方式	徴収 回数	保 険 料 (税) 算 定 額 お よ び 割 合							
					所 得 割 額		資 産 割 額		均 等 割 額		平 等 割 額	
					金 額	構 成 比	金 額	構 成 比	金 額	構 成 比	金 額	構 成 比
	平成 2 5 年度				1,768,098	52.87	22,484	0.67	1,069,397	31.98	484,125	14.48
	平成 2 6 年度				1,788,893	53.36	20,286	0.61	1,055,734	31.49	487,699	14.55
	平成 2 7 年度				1,700,810	53.22	12,180	0.38	1,011,822	31.66	470,706	14.73
	平成 2 8 年度				1,467,606	51.24	6,138	0.21	957,009	33.41	433,390	15.13
	平成 2 9 年度				1,502,172	53.14	5,733	0.20	905,599	32.03	413,517	14.63
	平成 3 0 年度				1,429,119	53.25	4,670	0.17	872,333	32.50	377,793	14.08
1	大 津 市	料	3 方式	10	345,192	55.51	0	0.00	194,157	31.23	82,417	13.26
2	彦 根 市	料	3 方式	10	134,217	53.38	0	0.00	80,985	32.20	36,266	14.42
3	長 浜 市	料	3 方式	10	113,712	51.66	0	0.00	76,560	34.78	29,858	13.56
4	近 江 八 幡 市	料	3 方式	10	85,402	56.85	0	0.00	44,309	29.50	20,500	13.65
5	東 近 江 市	料	3 方式	10	114,865	50.85	0	0.00	77,762	34.42	33,270	14.73
6	草 津 市	税	3 方式	10	130,171	54.47	0	0.00	75,852	31.74	32,967	13.79
7	守 山 市	税	3 方式	10	77,653	55.28	0	0.00	45,164	32.15	17,663	12.57
9	栗 東 市	税	3 方式	10	76,715	55.27	0	0.00	45,654	32.89	16,436	11.84
10	野 洲 市	税	3 方式	10	44,418	51.26	0	0.00	30,316	34.98	11,928	13.76
12	湖 南 市	税	3 方式	11	48,411	51.11	0	0.00	32,640	34.46	13,671	14.43
14	甲 賀 市	税	3 方式	12	92,645	51.38	0	0.00	55,728	30.91	31,924	17.71
21	日 野 町	税	4 方式	10	13,158	38.39	2,717	7.92	12,591	36.72	5,819	16.97
22	竜 王 町	税	4 方式	10	8,727	46.83	795	4.27	6,384	34.26	2,728	14.64
28	愛 荘 町	税	3 方式	10	22,064	54.55	0	0.00	11,520	28.49	6,857	16.96
30	豊 郷 町	税	4 方式	12	7,637	44.32	871	5.06	6,090	35.35	2,631	15.27
31	甲 良 町	税	4 方式	10	7,376	49.13	287	1.91	5,103	33.98	2,250	14.98
32	多 賀 町	税	4 方式	10	6,939	48.53	0	0.00	5,202	36.38	2,157	15.09
33	米 原 町	税	3 方式	10	28,242	48.25	0	0.00	21,733	37.12	8,567	14.63
45	高 島 市	税	3 方式	12	71,575	52.61	0	0.00	44,583	32.77	19,884	14.62
	市 町 計	-	-	-	1,429,119	53.25	4,670	0.17	872,333	32.50	377,793	14.08
301	医 師 国 保	料	その他	12	0	0.00	0	0.00	0	0.00	0	0.00

第 11 表-3-(2) 保 険 料(税)(介護納付金分)賦課徴収状況〔介護保険第2号被保険者分:B表(4)〕

保 険 料 (税) 算 定 額	保 険 料 (税) 軽 減 額	災 害 等 に よ る 減 免 額	そ の 他 の 減 免 額	賦課限度額 を超える額	増 減 額	保 険 料 (税) 調 定 額	賦 課 限度額	保 険 者 名
3,429,529	306,753	451	5,047	297,695	-117,829	2,701,754	—	25
3,439,942	359,667	727	4,152	302,805	-130,239	2,642,352	—	26
3,285,657	373,852	357	5,108	212,752	-94,248	2,599,340	—	27
2,968,531	327,410	134	3,181	193,128	-39,257	2,405,421	—	28
2,931,701	327,199	203	4,042	191,225	-98,269	2,310,763	—	29
2,789,759	318,538	201	3,441	188,720	-96,637	2,182,222	—	30
621,766	72,704	0	3,135	57,063	-17,075	471,789	160	大
251,468	30,901	0	144	15,488	-37,332	167,603	160	彦
220,130	26,350	42	53	9,308	-4,593	179,784	160	長
150,211	17,568	0	0	12,538	-1,682	118,423	160	幡
225,897	27,501	151	0	9,144	-4,431	184,670	160	東
238,990	28,221	0	0	23,168	-49	187,552	160	草
140,480	14,923	0	0	14,023	-2,716	108,818	160	守
138,805	15,503	0	5	19,531	-18,156	85,610	160	栗
86,662	10,354	0	14	3,960	-1,599	70,735	160	野
94,722	11,121	0	7	3,704	-1,090	78,800	160	湖
180,297	21,207	0	0	7,791	-7,469	143,830	160	甲
34,285	4,430	0	0	308	-1,032	28,515	160	日
18,634	1,960	0	0	337	573	16,910	160	竜
40,441	4,431	0	0	1,642	-827	33,541	160	愛
17,229	2,704	4	1	359	-141	14,020	160	豊
15,016	2,097	0	10	252	1,173	13,830	160	良
14,298	1,827	0	16	126	-247	12,082	160	多
58,542	7,537	0	54	2,089	1,976	50,838	160	米
136,042	17,199	4	2	7,889	-1,920	109,028	160	高
2,683,915	318,538	201	3,441	188,720	-96,637	2,076,378	—	市
105,844	0	0	0	0	0	105,844	0	医

*金額単位：千円

第 11 表－3－(3) 保 険 料(税)(介護納付金分)賦課徴収状況 [介護保険第2号被保険者分:B表(4)]

番 号	保険者別	課税対象 世 帯 数	課税対象 被保険者数	保険料(税) 軽減世帯数	災害等による減免 世 帯 数	その他の 減 免 世 帯 数	賦課限度額 を超える 世 帯 数	料 (税)	
								所 得 割 (%)	資 産 割 (%)
	平成 2 5 年度	96,984	122,886	37,751	42	425	2,879	1.86	1.70
	平成 2 6 年度	93,454	116,880	41,819	30	420	2,253	1.91	1.70
	平成 2 7 年度	88,587	109,603	41,589	18	445	1,643	1.96	1.52
	平成 2 8 年度	84,763	104,149	39,964	11	346	1,350	1.99	1.25
	平成 2 9 年度	80,345	97,730	38,482	15	366	1,375	2.00	1.25
	平成 3 0 年度	77,711	93,859	37,836	14	336	1,269	1.96	1.04
1	大 津 市	18,315	21,573	9,966	0	306	303	2.10	0.00
2	彦 根 市	7,111	8,349	3,587	0	11	104	2.10	0.00
3	長 浜 市	6,635	7,975	3,239	1	6	81	1.90	0.00
4	近 江 八 幡 市	4,271	5,093	2,244	0	0	75	2.26	0.00
5	東 近 江 市	6,049	7,336	2,961	10	0	103	2.00	0.00
6	草 津 市	5,994	7,089	2,936	0	0	143	2.10	0.00
7	守 山 市	3,758	4,562	1,759	0	0	72	1.90	0.00
9	栗 東 市	3,497	4,113	1,649	0	3	96	1.56	0.00
10	野 洲 市	2,399	2,870	1,161	0	3	34	1.99	0.00
12	湖 南 市	2,790	3,297	1,317	0	2	26	1.90	0.00
14	甲 賀 市	4,837	5,805	2,306	0	0	89	2.10	0.00
21	日 野 町	1,141	1,399	552	0	0	7	1.35	7.10
22	竜 王 町	535	665	248	0	0	7	1.60	5.00
28	愛 荘 町	1,042	1,262	493	0	0	19	2.20	0.00
30	豊 郷 町	506	609	298	1	1	5	1.90	5.95
31	甲 良 町	450	567	246	0	1	8	2.00	1.80
32	多 賀 町	407	505	190	0	0	4	2.07	0.00
33	米 原 町	1,912	2,318	928	0	1	22	1.90	0.00
45	高 島 市	3,314	4,053	1,756	2	2	71	2.40	0.00
	市 町 計	74,963	89,440	37,836	14	336	1,269	1.96	1.04
301	医 師 国 保	2,748	4,419	0	0	0	0	0.00	0.00

第 11 表－3－(4) 保 険 料(税)(介護納付金分)賦課徴収状況 [介護保険第2号被保険者分:B表(4)]

率		課 税 対 象 額 (千円)		所 得 割 の 算 定 基 礎					資 産 割 の 算 定 基 礎			保 険 者 名
均 等 割 (円)	平 等 割 (円)	所 得 割 金 額	固定資産税額または 固定資産税額のうち 土地、家屋に係る分	課税総所得金額		市町民 税の所得割額	市町民 税額等	その他	固定資 産税額 等	固定資産税の うち土地家屋 に係る部分の 額	その他	
				基礎控除	各種控除							
9,029	5,418	87,951,227	414,553	19	0	0	0	0	0	7	0	25
9,297	5,545	86,861,071	375,690	19	0	0	0	0	0	7	0	26
9,424	5,603	79,727,884	318,143	19	0	0	0	0	0	7	0	27
9,566	5,545	72,810,716	116,420	19	0	0	0	0	0	5	0	28
9,629	5,571	72,843,553	108,967	19	0	0	0	0	0	5	0	29
9,856	5,193	70,829,177	84,779	19	0	0	0	0	0	4	0	30
9,000	4,500	16,437,706	0	1	0	0	0	0	0	0	0	大
9,700	5,100	6,391,286	0	1	0	0	0	0	0	0	0	彦
9,600	4,500	5,984,938	0	1	0	0	0	0	0	0	0	長
8,700	4,800	3,778,875	0	1	0	0	0	0	0	0	0	幡
10,600	5,500	5,743,379	0	1	0	0	0	0	0	0	0	東
10,700	5,500	6,198,664	0	1	0	0	0	0	0	0	0	草
9,900	4,700	4,087,073	0	1	0	0	0	0	0	0	0	守
11,100	4,700	4,917,701	0	1	0	0	0	0	0	0	0	栗
10,563	4,972	2,232,085	0	1	0	0	0	0	0	0	0	野
9,900	4,900	2,547,994	0	1	0	0	0	0	0	0	0	湖
9,600	6,600	4,411,704	0	1	0	0	0	0	0	0	0	甲
9,000	5,100	974,681	38,284	1	0	0	0	0	0	1	0	日
9,600	5,100	545,442	15,904	1	0	0	0	0	0	1	0	竜
9,000	6,500	1,002,896	0	1	0	0	0	0	0	0	0	愛
10,000	5,200	401,952	14,637	1	0	0	0	0	0	1	0	豊
9,000	5,000	368,824	15,954	1	0	0	0	0	0	1	0	良
10,300	5,300	335,233	0	1	0	0	0	0	0	0	0	多
10,000	4,700	1,486,452	0	1	0	0	0	0	0	0	0	米
11,000	6,000	2,982,292	0	1	0	0	0	0	0	0	0	高
9,856	5,193	70,829,177	84,779	19	0	0	0	0	0	4	0	市
0	0	0	0	0	0	0	0	0	0	0	0	医

第 12 表－1－(1) 保 険 料(税)(医療給付費分)賦課徴収状況 [退職被保険者等分:E表(2)]

番 号	年 度 別 保険者別	保 険 料 (税) 算 定 額 お よ び 構 成 比							
		所 得 割 額		資 産 割 額		均 等 割 額		平 等 割 額	
		金 額	構 成 比	金 額	構 成 比	金 額	構 成 比	金 額	構 成 比
	平成 2 5 年度	1,351,865	57.03	21,303	0.90	728,001	30.71	269,392	11.36
	平成 2 6 年度	1,199,247	58.03	16,652	0.81	622,551	30.12	228,166	11.04
	平成 2 7 年度	831,206	54.79	8,707	0.57	493,145	32.51	183,959	12.13
	平成 2 8 年度	551,241	56.44	3,733	0.38	311,713	31.92	109,932	11.26
	平成 2 9 年度	271,896	55.63	2,117	0.43	159,881	32.71	54,849	11.22
	平成 3 0 年度	97,174	53.82	489	0.27	63,393	35.11	19,513	10.81
1	大 津 市	26,276	59.05	0	0.00	13,743	30.88	4,483	10.07
2	彦 根 市	1,209	46.09	0	0.00	1,025	39.08	389	14.83
3	長 浜 市	11,373	51.88	0	0.00	8,256	37.66	2,292	10.46
4	近 江 八 幡 市	5,164	45.87	0	0.00	4,690	41.67	1,402	12.46
5	東 近 江 市	8,679	49.54	0	0.00	6,914	39.46	1,927	11.00
6	草 津 市	8,047	69.15	0	0.00	2,811	24.16	779	6.69
7	守 山 市	5,676	55.71	0	0.00	3,570	35.03	944	9.26
9	栗 東 市	59	11.75	0	0.00	355	70.72	88	17.53
10	野 洲 市	4,513	50.64	0	0.00	3,404	38.19	996	11.17
12	湖 南 市	3,776	53.72	0	0.00	2,437	34.67	816	11.61
14	甲 賀 市	10,800	57.35	0	0.00	5,971	31.71	2,060	10.94
21	日 野 町	2,518	54.58	224	4.85	1,400	30.34	472	10.23
22	竜 王 町	773	31.52	240	9.79	892	36.38	547	22.31
28	愛 荘 町	1,063	52.44	0	0.00	690	34.04	274	13.52
30	豊 郷 町	137	28.42	22	4.56	211	43.78	112	23.24
31	甲 良 町	77	33.48	3	1.30	132	57.39	18	7.83
32	多 賀 町	102	23.72	0	0.00	236	54.88	92	21.40
33	米 原 市	2,391	40.69	0	0.00	2,797	47.60	688	11.71
45	高 島 市	4,541	47.63	0	0.00	3,859	40.48	1,134	11.89
	市 町 計	97,174	53.82	489	0.27	63,393	35.11	19,513	10.81
301	医 師 国 保	-	-	-	-	-	-	-	-

第 12 表－1－(2) 保 険 料(税)(医療給付費分)賦課徴収状況 【退職被保険者等分:E表(2)】

保 険 料 (税) 算 定 額	保 険 料 (税) 軽 減 額	災 害 等 に よ る 減 免 額	そ の 他 の 減 免 額	賦課限度額 を超える額	増 減 額	保 険 料 (税) 調 定 額	保 険 者 名
2,370,561	144,957	4	2,182	131,570	-79,845	2,012,003	25
2,066,616	157,673	280	1,968	155,072	-86,678	1,664,945	26
1,517,017	139,160	582	1,365	59,821	-193,616	1,122,473	27
976,619	80,179	0	1,294	63,466	-165,225	666,455	28
488,743	55,002	0	756	33,175	-78,298	321,512	29
180,569	23,581	0	285	14,789	-45,476	96,438	30
44,502	7,569	0	285	9,667	-7,787	19,194	大
2,623	555	0	0	0	3,609	5,677	彦
21,921	2,737	0	0	1,195	-7,529	10,460	長
11,256	1,628	0	0	0	-3,510	6,118	幡
17,520	2,316	0	0	170	-5,380	9,654	東
11,637	917	0	0	2,947	-3,345	4,428	草
10,190	991	0	0	0	-4,146	5,053	守
502	211	0	0	0	1,381	1,672	栗
8,913	900	0	0	14	-3,372	4,627	野
7,029	882	0	0	21	-2,039	4,087	湖
18,831	1,773	0	0	435	-6,882	9,741	甲
4,614	514	0	0	294	-1,109	2,697	日
2,452	233	0	0	0	-864	1,355	竜
2,027	302	0	0	0	-678	1,047	愛
482	109	0	0	0	-121	252	豊
230	58	0	0	0	1,185	1,357	良
430	14	0	0	0	245	661	多
5,876	738	0	0	46	-1,673	3,419	米
9,534	1,134	0	0	0	-3,461	4,939	高
180,569	23,581	0	285	14,789	-45,476	96,438	市
-	-	-	-	-	-	-	医

*金額単位：千円

第 12 表－1－(3) 保 険 料(税)(医療給付費分)賦課徴収状況 [退職被保険者等分:E表(2)]

番 号	年 度 別 保 険 者 別	課税対象 世 帯 数	課税対象 被保険者数	保険料(税) 軽減世帯数	災害等に よる減免 世 帯 数	その他の 減 免 世 帯 数	賦課限度額 を 超 え る 世 帯 数
	平成 2 5 年度	17,497	28,171	5,484	2	62	265
	平成 2 6 年度	14,795	24,220	5,791	2	37	259
	平成 2 7 年度	11,888	18,925	4,740	3	29	163
	平成 2 8 年度	7,535	11,838	3,086	0	30	112
	平成 2 9 年度	4,013	6,063	1,914	0	19	53
	平成 3 0 年度	1,718	2,455	789	0	6	18
1	大 津 市	303	509	252	0	6	5
2	彦 根 市	21	39	16	0	0	0
3	長 浜 市	126	337	74	0	0	0
4	近 江 八 幡 市	162	175	41	0	0	0
5	東 近 江 市	233	258	120	0	0	3
6	草 津 市	107	112	27	0	0	2
7	守 山 市	113	140	31	0	0	0
9	栗 東 市	9	12	4	0	0	0
10	野 洲 市	102	121	23	0	0	1
12	湖 南 市	80	93	24	0	0	1
14	甲 賀 市	215	253	48	0	0	3
21	日 野 町	26	69	16	0	0	2
22	竜 王 町	24	31	10	0	0	0
28	愛 荘 町	25	30	15	0	0	0
30	豊 郷 町	9	9	5	0	0	0
31	甲 良 町	6	6	3	0	0	0
32	多 賀 町	5	9	1	0	0	0
33	米 原 市	36	108	21	0	0	1
45	高 島 市	116	144	58	0	0	0
	市 町 計	1,718	2,455	789	0	6	18
301	医 師 国 保	-	-	-	-	-	-

第 12 表－1－(4) 保 険 料(税)(医療給付費分)賦課徴収状況 [退職被保険者等分:E表(2)]

料 (税) 率				課 税 対 象 額 (千円)		保 険 者 名
所 得 割 (%)	資 産 割 (%)	均 等 割 (円)	平 等 割 (円)	課 税 総 所 得 金 額	固定資産税額または 固定資産税額のうち 土地、家屋に係る分	
6.58	6.65	25,368	21,568	19,784,235	117,985	25
6.65	6.65	25,626	21,553	17,308,521	91,714	26
6.66	6.12	25,558	21,316	12,141,665	68,780	27
6.77	5.28	25,658	21,332	7,798,507	17,879	28
6.78	5.28	25,721	21,332	3,869,159	9,947	29
6.57	3.04	25,575	19,739	1,433,051	3,467	30
7.30	0.00	27,000	18,600	359,944	0	大
7.13	0.00	26,300	19,000	16,957	0	彦
6.51	0.00	24,500	18,300	174,698	0	長
7.10	0.00	26,800	20,400	72,731	0	幡
6.80	0.00	26,800	20,500	127,631	0	東
6.00	0.00	25,100	17,900	134,115	0	草
6.20	0.00	25,500	18,700	91,548	0	守
6.36	0.00	29,600	22,000	928	0	栗
6.93	0.00	28,129	21,650	65,122	0	野
6.40	0.00	26,200	19,200	59,012	0	湖
6.80	0.00	23,600	20,000	158,833	0	甲
6.00	10.50	20,300	18,900	41,943	2,141	日
5.60	21.00	28,800	22,800	13,806	1,146	竜
6.80	0.00	23,000	21,500	15,625	0	愛
6.26	14.71	23,400	18,700	2,204	147	豊
6.10	11.50	22,000	18,000	1,256	33	良
6.27	0.00	26,200	18,400	1,624	0	多
6.36	0.00	25,900	19,100	37,592	0	米
7.90	0.00	26,800	21,400	57,482	0	高
6.57	3.04	25,575	19,739	1,433,051	3,467	市
-	-	-	-	-	-	医

第 12 表－2－(1) 保 険 料(税)(後期高齢者支援金分)賦課徴収状況〔退職被保険者等分:E表(3)〕

番 号	年 度 別 保険者別	保 険 料 (税) 算 定 額 お よ び 割 合							
		所 得 割 額		資 産 割 額		均 等 割 額		平 等 割 額	
		金 額	構 成 比	金 額	構 成 比	金 額	構 成 比	金 額	構 成 比
	平成 2 5 年度	436,368	58.74	6,497	0.87	217,966	29.34	82,101	11.05
	平成 2 6 年度	388,324	59.64	5,107	0.78	187,823	28.85	69,888	10.73
	平成 2 7 年度	274,190	56.52	2,573	0.53	151,412	31.21	56,919	11.73
	平成 2 8 年度	181,239	58.00	1,002	0.32	96,144	30.77	34,080	10.91
	平成 2 9 年度	89,716	56.81	596	0.38	50,456	31.95	17,156	10.86
	平成 3 0 年度	34,616	54.85	211	0.33	21,556	34.15	6,731	10.66
1	大 津 市	8,999	60.51	0	0.00	4,428	29.77	1,446	9.72
2	彦 根 市	419	46.14	0	0.00	354	38.99	135	14.87
3	長 浜 市	4,070	51.85	0	0.00	2,966	37.78	814	10.37
4	近 江 八 幡 市	1,913	47.88	0	0.00	1,575	39.41	508	12.71
5	東 近 江 市	2,935	49.40	0	0.00	2,348	39.52	658	11.08
6	草 津 市	3,352	71.34	0	0.00	1,042	22.17	305	6.49
7	守 山 市	2,014	55.30	0	0.00	1,274	34.98	354	9.72
9	栗 東 市	21	12.21	0	0.00	121	70.35	30	17.44
10	野 洲 市	1,511	49.72	0	0.00	1,182	38.89	346	11.39
12	湖 南 市	1,298	53.74	0	0.00	828	34.29	289	11.97
14	甲 賀 市	3,811	59.94	0	0.00	1,898	29.85	649	10.21
21	日 野 町	1,049	53.85	111	5.70	586	30.08	202	10.37
22	竜 王 町	386	40.98	91	9.66	254	26.96	211	22.40
28	愛 荘 町	406	52.19	0	0.00	270	34.70	102	13.11
30	豊 郷 町	51	28.82	8	4.52	77	43.50	41	23.16
31	甲 良 町	26	32.10	1	1.23	48	59.26	6	7.41
32	多 賀 町	41	23.70	0	0.00	95	54.91	37	21.39
33	米 原 市	819	40.36	0	0.00	972	47.91	238	11.73
45	高 島 市	1,495	48.33	0	0.00	1,238	40.03	360	11.64
	市 町 計	34,616	54.85	211	0.33	21,556	34.15	6,731	10.66
301	医 師 国 保	-	-	-	-	-	-	-	-

第 12 表－2－(2) 保 険 料(税)(後期高齢者支援金分)賦課徴収状況〔退職被保険者等分:E表(3)〕

保 険 料 (税) 算 定 額	保 険 料 (税) 軽 減 額	災 害 等 に よ る 減 免 額	そ の 他 の 減 免 額	賦課限度額 を超える額	増 減 額	保 険 料 (税) 調 定 額	保 険 者 名
742,932	43,835	2	734	48,676	-24,565	625,120	25
651,142	74,866	83	667	52,466	453	523,513	26
485,094	42,998	180	462	20,500	-61,366	359,588	27
312,465	24,790	0	414	19,384	-53,089	214,788	28
157,924	17,386	0	243	10,755	-25,291	104,249	29
63,114	8,009	0	95	5,747	-15,665	33,598	30
14,873	2,440	0	95	3,373	-2,576	6,389	大
908	192	0	0	0	1,250	1,966	彦
7,850	980	0	0	487	-2,674	3,709	長
3,996	559	0	0	1	-1,255	2,181	幡
5,941	788	0	0	63	-1,835	3,255	東
4,699	345	0	0	1,302	-1,328	1,724	草
3,642	358	0	0	0	-1,483	1,801	守
172	72	0	0	0	474	574	栗
3,039	313	0	0	5	-1,148	1,573	野
2,415	303	0	0	7	-703	1,402	湖
6,358	562	0	0	183	-2,321	3,292	甲
1,948	217	0	0	177	-450	1,104	日
942	71	0	0	133	-206	532	竜
778	116	0	0	0	-260	402	愛
177	40	0	0	0	-45	92	豊
81	20	0	0	0	491	552	良
173	14	0	0	0	108	267	多
2,029	256	0	0	16	-578	1,179	米
3,093	363	0	0	0	-1,126	1,604	高
63,114	8,009	0	95	5,747	-15,665	33,598	市
-	-	-	-	-	-	-	医

*金額単位：千円

第 12 表－2－(3) 保 険 料(税)(後期高齢者支援金分)賦課徴収状況 [退職被保険者等分:E表(3)]

番 号	年 度 別 保 険 者 別	課税対象 世 帯 数	課税対象 被保険者数	保険料(税) 軽減世帯数	災害等に よる減免 世 帯 数	その他の 減 免 世 帯 数	賦課限度額 を超える 世 帯 数
	平成 2 5 年度	17,494	28,171	5,484	2	62	354
	平成 2 6 年度	14,794	23,870	5,799	2	37	258
	平成 2 7 年度	11,888	18,925	4,743	3	29	151
	平成 2 8 年度	7,535	11,838	3,086	0	30	110
	平成 2 9 年度	4,013	6,063	1,914	0	19	47
	平成 3 0 年度	1,718	2,455	789	0	6	24
1	大 津 市	303	509	252	0	6	6
2	彦 根 市	21	39	16	0	0	0
3	長 浜 市	126	337	74	0	0	0
4	近 江 八 幡 市	162	175	41	0	0	1
5	東 近 江 市	233	258	120	0	0	3
6	草 津 市	107	112	27	0	0	3
7	守 山 市	113	140	31	0	0	0
9	栗 東 市	9	12	4	0	0	0
10	野 洲 市	102	121	23	0	0	1
12	湖 南 市	80	93	24	0	0	1
14	甲 賀 市	215	253	48	0	0	5
21	日 野 町	26	69	16	0	0	2
22	竜 王 町	24	31	10	0	0	1
28	愛 荘 町	25	30	15	0	0	0
30	豊 郷 町	9	9	5	0	0	0
31	甲 良 町	6	6	3	0	0	0
32	多 賀 町	5	9	1	0	0	0
33	米 原 市	36	108	21	0	0	1
45	高 島 市	116	144	58	0	0	0
	市 町 計	1,718	2,455	789	0	6	24
301	医 師 国 保	-	-	-	-	-	-

第 12 表－2－(4) 保 険 料(税)(後期高齢者支援金分)賦課徴収状況〔退職被保険者等分:E表(3)〕

料 (税) 率				課 税 対 象 額 (千円)		保 険 者 名
所 得 割 (%)	資 産 割 (%)	均 等 割 (円)	平 等 割 (円)	課 税 総 所 得 金 額	固定資産税額または 固定資産税額のうち 土地、家屋に係る分	
2.10	2.16	7,566	6,574	19,782,930	117,985	25
2.14	2.16	7,703	6,589	17,307,269	91,714	26
2.18	1.98	7,824	6,674	12,141,552	68,780	27
2.27	1.72	8,013	6,726	7,791,376	17,802	28
2.27	1.72	8,145	6,774	3,869,164	9,947	29
2.41	1.19	8,940	7,064	1,433,059	3,467	30
2.50	0.00	8,700	6,000	359,944	0	大
2.47	0.00	9,100	6,600	16,964	0	彦
2.33	0.00	8,800	6,500	174,698	0	長
2.63	0.00	9,000	7,400	72,731	0	幡
2.30	0.00	9,100	7,000	127,631	0	東
2.50	0.00	9,300	7,000	134,115	0	草
2.20	0.00	9,100	7,000	91,549	0	守
2.25	0.00	10,100	7,500	928	0	栗
2.32	0.00	9,768	7,518	65,122	0	野
2.20	0.00	8,900	6,800	59,012	0	湖
2.40	0.00	7,500	6,300	158,833	0	甲
2.50	5.20	8,500	8,100	41,943	2,141	日
2.80	8.00	8,200	8,800	13,806	1,146	竜
2.60	0.00	9,000	8,000	15,625	0	愛
2.30	5.38	8,600	6,900	2,204	147	豊
2.10	4.10	8,000	6,000	1,256	33	良
2.55	0.00	10,600	7,400	1,624	0	多
2.18	0.00	9,000	6,600	37,592	0	米
2.60	0.00	8,600	6,800	57,482	0	高
2.41	1.19	8,940	7,064	1,433,059	3,467	市
-	-	-	-	-	-	医

第 13 表 医療費通知実施状況

番号	保険者名	医療費 通知 回数	対象月数	医療費の額以外の通知内容 ※2						保険者
				受診年月	受診者名	入院通院 歯科薬局等別	入院通院 等の日数	その他	柔整	
1	大津市	4	12	1	1	1	1	0	1	大彦長幡東
2	彦根市	6	12	1	1	1	1	0	1	
3	長浜市	4	12	1	1	1	1	0	1	
4	近江八幡市	4	12	1	1	1	1	0	1	
5	東近江市	4	12	1	1	1	1	0	1	
6	草津市	6	12	1	1	1	1	0	1	草守栗野湖
7	守山市	6	12	1	1	1	1	0	1	
9	栗東市	6	12	1	1	1	1	0	1	
10	野洲市	4	12	1	1	1	1	0	1	
12	湖南市	6	12	1	1	1	1	0	1	
14	甲賀市	6	12	1	1	1	1	0	1	甲日竜愛
21	日野町	6	12	1	1	1	1	0	1	
22	竜王町	4	12	1	1	1	1	0	1	
28	愛荘町	6	12	1	1	1	1	0	1	
30	豊郷町	6	12	1	1	1	1	0	1	豊良多米高
31	甲良町	6	12	1	1	1	1	0	1	
32	多賀町	4	12	1	1	1	1	0	1	
33	米原市	4	12	1	1	1	1	0	1	
45	高島市	6	12	1	1	1	1	0	1	
301	医師国保	—	—	—	—	—	—	—	—	医
合計	市町計	※1 5.2	12.0	19	19	19	19	0	19	
	組合計	※1 —	—	—	—	—	—	—	—	
	計	※1 5.2	12.0	19	19	19	19	0	19	

※1 平均値にて算定、未実施の場合「—」

※2 該当している場合「1」、該当しない場合「0」を記載。

※国民健康保険事業概況「医療費通知実施状況報告書」より

指 標



1. 年間平均被保険者数

保険者名	平成26年度			平成27年度			平成28年度			平成29年度			平成30年度		
	人数	順位	伸率 %	人数	順位	伸率 %	人数	順位	伸率 %	人数	順位	伸率 %	人数	順位	伸率 %
大津市	79,187	1	-0.92	77,641	1	-1.95	75,546	1	-2.70	72,799	1	-3.64	70,650	1	-2.95
彦根市	25,514	5	-1.14	25,046	5	-1.83	24,328	5	-2.87	23,335	5	-4.08	22,535	5	-3.43
長浜市	30,087	2	-0.96	29,193	2	-2.97	27,881	2	-4.49	26,460	2	-5.10	25,259	2	-4.54
近江八幡市	19,016	7	-2.05	18,596	7	-2.21	18,057	7	-2.90	17,321	7	-4.08	16,702	7	-3.57
東近江市	26,758	4	-1.83	26,145	4	-2.29	25,420	4	-2.77	24,280	4	-4.48	23,453	4	-3.41
草津市	26,970	3	-0.59	26,467	3	-1.87	25,733	3	-2.77	25,049	3	-2.66	24,496	3	-2.21
守山市	16,537	8	-0.61	16,377	8	-0.97	16,061	8	-1.93	15,490	8	-3.56	14,974	8	-3.33
栗東市	13,162	10	-1.25	12,860	10	-2.29	12,290	10	-4.43	11,839	10	-3.67	11,493	10	-2.92
野洲市	11,166	12	-1.34	11,007	12	-1.42	10,724	12	-2.57	10,289	12	-4.06	9,894	12	-3.84
湖南市	12,498	11	-1.38	12,416	11	-0.66	12,078	11	-2.72	11,553	11	-4.35	11,222	11	-2.87
甲賀市	21,009	6	-1.84	20,577	6	-2.06	19,849	6	-3.54	19,061	6	-3.97	18,407	6	-3.43
日野町	5,268	14	-1.31	5,139	14	-2.45	5,013	14	-2.45	4,814	14	-3.97	4,636	14	-3.70
竜王町	2,596	16	-1.70	2,619	16	0.89	2,545	16	-2.83	2,496	16	-1.93	2,451	16	-1.80
愛荘町	4,634	15	-2.15	4,477	15	-3.39	4,366	15	-2.48	4,269	15	-2.22	4,058	15	-4.94
豊郷町	2,177	18	-0.91	2,124	18	-2.43	2,079	17	-2.12	1,959	17	-5.77	1,898	17	-3.11
甲良町	2,290	17	-2.30	2,181	17	-4.76	2,056	18	-5.73	1,948	18	-5.25	1,860	18	-4.52
多賀町	1,946	19	0.99	1,933	19	-0.67	1,878	19	-2.85	1,768	19	-5.86	1,679	19	-5.03
米原市	9,062	13	-1.35	8,811	13	-2.77	8,463	13	-3.95	7,916	13	-6.46	7,588	13	-4.14
高島市	14,477	9	-1.90	14,096	9	-2.63	13,620	9	-3.38	12,994	9	-4.60	12,392	9	-4.63
市計	305,443		-1.22	299,232		-2.03	290,050		-3.07	278,386		-4.02	269,065		-3.35
町計	18,911		-1.42	18,473		-2.32	17,937		-2.90	17,254		-3.81	16,582		-3.89
市町計	324,354		-1.23	317,705		-2.05	307,987		-3.06	295,640		-4.01	285,647		-3.38
医師国保	4,362		1.65	4,409		1.08	4,445		0.82	4,436		-0.20	4,428		-0.18
県計	328,716		-1.19	322,114		-2.01	312,432		-3.01	300,076		-3.95	290,075		-3.33
大津圏域	79,187		-0.92	77,641		-1.95	75,546		-2.70	72,799		-3.64	70,650		-2.95
湖南圏域	67,835		-0.85	66,711		-1.66	64,808		-2.85	62,667		-3.30	60,857		-2.89
甲賀圏域	33,507		-1.67	32,993		-1.53	31,927		-3.23	30,614		-4.11	29,629		-3.22
東近江圏域	53,638		-1.85	52,499		-2.12	51,035		-2.79	48,911		-4.16	47,242		-3.41
湖東圏域	36,561		-1.22	35,761		-2.19	34,707		-2.95	33,279		-4.11	32,030		-3.75
湖北圏域	39,149		-1.05	38,004		-2.92	36,344		-4.37	34,376		-5.41	32,847		-4.45
湖西圏域	14,477		-1.90	14,096		-2.63	13,620		-3.38	12,994		-4.60	12,392		-4.63
全国	千人			千人			千人			千人					
市	30,465		-2.29	29,509		-3.14	28,238		-4.31	26,711		-5.41			
町村	3,269		-2.97	3,155		-3.49	3,013		-4.50	2,859		-5.11			
計	33,724		-2.36	32,665		-3.14	31,252		-4.33	29,571		-5.38			

全国計は国保組合を除く

2. 被保険者加入率（年度末）

保険者名	平成26年度			平成27年度			平成28年度			平成29年度			平成30年度		
	%	順位	前年差	%	順位	前年差	%	順位	前年差	%	順位	前年差	%	順位	前年差
大津市	22.78	11	-0.34	22.29	11	-0.49	21.51	10	-0.78	20.85	9	-0.66	20.23	7	-0.62
彦根市	22.33	13	-0.20	21.69	13	-0.64	20.87	14	-0.82	20.00	14	-0.87	19.33	14	-0.67
長浜市	24.67	5	-0.19	23.69	5	-0.98	22.99	5	-0.70	22.18	5	-0.81	21.37	6	-0.81
近江八幡市	22.85	10	-0.38	22.25	12	-0.60	21.80	7	-0.45	20.66	11	-1.14	20.12	9	-0.54
東近江市	22.99	8	-0.54	22.61	7	-0.38	21.60	8	-1.01	20.88	8	-0.72	20.19	8	-0.69
草津市	19.29	19	-0.49	18.60	19	-0.69	18.14	18	-0.46	17.45	18	-0.69	16.93	18	-0.52
守山市	20.48	17	-0.40	20.06	17	-0.42	19.25	17	-0.81	18.52	17	-0.73	17.78	17	-0.74
栗東市	19.52	18	-0.58	18.66	18	-0.86	17.70	19	-0.96	17.03	19	-0.67	16.38	19	-0.65
野洲市	21.99	14	-0.31	21.67	14	-0.32	20.92	13	-0.75	20.14	13	-0.78	19.17	15	-0.97
湖南市	22.93	9	-0.13	22.60	8	-0.33	21.56	9	-1.04	20.89	7	-0.67	20.11	11	-0.78
甲賀市	22.77	12	-0.31	22.34	9	-0.43	21.48	11	-0.86	20.82	10	-0.66	20.12	9	-0.70
日野町	23.48	6	-0.30	23.23	6	-0.25	22.70	6	-0.53	21.91	6	-0.79	21.48	5	-0.43
竜王町	21.24	16	0.15	21.30	15	0.06	20.35	16	-0.95	20.25	12	-0.10	19.76	12	-0.49
愛荘町	21.98	15	-0.41	21.12	16	-0.86	20.68	15	-0.44	19.75	16	-0.93	18.76	16	-0.99
豊郷町	28.62	2	0.00	27.40	3	-1.22	27.14	2	-0.26	25.93	3	-1.21	24.83	3	-1.10
甲良町	31.49	1	-1.12	30.17	1	-1.32	29.17	1	-1.00	28.01	1	-1.16	27.86	1	-0.15
多賀町	25.73	4	0.01	25.82	4	0.09	24.91	4	-0.91	23.60	4	-1.31	22.85	4	-0.75
米原市	23.01	7	-0.22	22.31	10	-0.70	21.04	12	-1.27	19.90	15	-1.14	19.49	13	-0.41
高島市	28.40	3	-0.34	27.80	2	-0.60	27.10	3	-0.70	26.02	2	-1.08	25.27	2	-0.75
市計	22.47		-0.36	21.89		-0.58	21.09		-0.80	20.32		-0.77	19.65		-0.67
町計	24.18		-0.28	23.66		-0.52	22.99		-0.67	22.14		-0.85	21.47		-0.67
市町計	22.56		-0.36	21.98		-0.58	21.20		-0.78	20.42		-0.78	19.75		-0.67
医師国保	—			—			—			—			—		
県計	22.87		-0.35	22.28		-0.59	21.51		-0.77	20.73		-0.78	20.06		-0.67
大津圏域	22.78		-0.34	22.29		-0.49	21.51		-0.78	20.85		-0.66	20.23		-0.62
湖南圏域	20.03		-0.46	19.42		-0.61	18.73		-0.69	18.02		-0.71	17.35		-0.67
甲賀圏域	22.83		-0.24	22.44		-0.39	21.51		-0.93	20.84		-0.67	20.12		-0.72
東近江圏域	22.89		-0.43	22.47		-0.42	21.71		-0.76	20.86		-0.85	20.26		-0.60
湖東圏域	23.17		-0.25	22.47		-0.70	21.69		-0.78	20.76		-0.93	20.04		-0.72
湖北圏域	24.26		-0.20	23.35		-0.91	22.51		-0.84	21.61		-0.90	20.90		-0.71
湖西圏域	28.40		-0.34	27.80		-0.60	27.10		-0.70	26.02		-1.08	25.27		-0.75
全国															
市	25.52		-1.14	24.61		-0.91	23.30		-1.31	22.22		-1.08			
町村	28.14		-1.18	27.30		-0.84	26.22		-1.08	25.23		-0.99			
計	25.76		-1.14	24.85		-0.91	23.55		-1.30	22.48		-1.07			

各年度の3月末の被保険者総数を4月1日現在の人口で割ったものである。

なお、滋賀県の人口は4月1日現在の滋賀県統計課の数値による。

全国計は国保組合を除く

3. 一般被保険者構成割合（年度末）

保険者名	平成26年度			平成27年度			平成28年度			平成29年度			平成30年度		
	%	順位	前年差	%	順位	前年差	%	順位	前年差	%	順位	前年差	%	順位	前年差
大津市	95.08	2	1.13	96.45	5	1.37	98.04	5	1.59	99.24	5	1.20	99.82	7	0.58
彦根市	94.75	5	0.04	96.75	4	2.00	98.30	3	1.55	99.30	4	1.00	99.85	5	0.55
長浜市	92.11	16	1.21	94.36	16	2.25	96.68	18	2.32	98.53	14	1.85	99.63	15	1.10
近江八幡市	93.07	11	1.17	95.62	11	2.55	97.29	10	1.67	98.76	11	1.47	99.72	11	0.96
東近江市	92.84	13	1.23	95.45	13	2.61	97.27	11	1.82	98.77	10	1.50	99.66	13	0.89
草津市	95.04	3	1.27	97.00	1	1.96	98.52	1	1.52	99.50	2	0.98	99.92	1	0.42
守山市	93.53	8	0.68	95.82	7	2.29	97.63	8	1.81	98.90	8	1.27	99.81	8	0.91
栗東市	95.03	4	1.16	96.84	3	1.81	98.39	2	1.55	99.53	1	1.14	99.89	2	0.36
野洲市	93.30	10	1.43	95.52	12	2.22	97.24	13	1.72	98.75	12	1.51	99.66	13	0.91
湖南市	93.07	11	1.64	95.76	8	2.69	97.70	7	1.94	99.03	7	1.33	99.81	8	0.78
甲賀市	92.15	15	1.02	94.75	14	2.60	96.90	14	2.15	98.52	15	1.62	99.63	15	1.11
日野町	91.48	18	1.62	94.49	15	3.01	96.78	17	2.29	98.33	17	1.55	99.49	17	1.16
竜王町	89.95	19	1.05	93.67	19	3.72	96.40	19	2.73	98.45	16	2.05	99.87	4	1.42
愛荘町	93.37	9	0.88	95.69	10	2.32	97.84	6	2.15	99.18	6	1.34	99.85	5	0.67
豊郷町	95.15	1	0.89	96.88	2	1.73	98.16	4	1.28	99.48	3	1.32	99.89	2	0.41
甲良町	94.09	7	0.01	96.16	6	2.07	97.48	9	1.32	98.24	19	0.76	99.67	12	1.43
多賀町	91.85	17	2.31	94.21	18	2.36	96.85	15	2.64	98.83	9	1.98	99.46	19	0.63
米原市	92.50	14	1.43	94.23	17	1.73	96.80	16	2.57	98.32	18	1.52	99.47	18	1.15
高島市	94.26	6	0.84	95.71	9	1.45	97.26	12	1.55	98.72	13	1.46	99.76	10	1.04
市計	93.89		1.07	95.88		1.99	97.66		1.78	99.00		1.34	99.76		0.76
町計	92.50		1.13	95.11		2.61	97.23		2.12	98.73		1.50	99.70		0.97
市町計	93.81		1.08	95.84		2.03	97.63		1.79	98.98		1.35	99.76		0.78
医師国保	100.00		0.00	100.00		0.00	100.00		0.00	100.00		0.00	100.00		0.00
県計	93.89		1.06	95.90		2.01	97.67		1.77	99.00		1.33	99.76		0.76
大津圏域	95.08		1.13	96.45		1.37	98.04		1.59	99.24		1.20	99.82		0.58
湖南圏域	94.38		1.12	96.43		2.05	98.07		1.64	99.23		1.16	99.85		0.62
甲賀圏域	92.49		1.25	95.13		2.64	97.20		2.07	98.71		1.51	99.70		0.99
東近江圏域	92.65		1.24	95.33		2.68	97.19		1.86	98.70		1.51	99.68		0.98
湖東圏域	94.41		0.33	96.45		2.04	98.11		1.66	99.21		1.10	99.82		0.61
湖北圏域	92.20		1.26	94.33		2.13	96.71		2.38	98.48		1.77	99.59		1.11
湖西圏域	94.26		0.84	95.71		1.45	97.26		1.55	98.72		1.46	99.76		1.04
全国															
市	95.89		0.75	97.05		1.16	98.25		1.19	99.19		0.94			
町村	94.75		0.80	96.24		1.49	97.71		1.48	98.94		1.23			
計	95.78		0.76	96.97		1.19	98.19		1.22	99.17		0.98			

4. 退職被保険者構成割合（年度末）

保険者名	平成26年度			平成27年度			平成28年度			平成29年度			平成30年度		
	%	順位	前年差	%	順位	前年差	%	順位	前年差	%	順位	前年差	%	順位	前年差
大津市	4.92	18	-1.13	3.55	15	-1.37	1.96	15	-1.59	0.76	15	-1.20	0.18	13	-0.58
彦根市	5.25	15	-0.04	3.25	16	-2.00	1.70	17	-1.55	0.70	16	-1.00	0.15	14	-0.55
長浜市	7.89	4	-1.21	5.64	4	-2.25	3.32	2	-2.32	1.47	6	-1.85	0.37	4	-1.10
近江八幡市	6.93	8	-1.17	4.38	9	-2.55	2.71	10	-1.67	1.24	9	-1.47	0.28	9	-0.96
東近江市	7.16	7	-1.23	4.55	7	-2.61	2.73	9	-1.82	1.23	10	-1.50	0.34	6	-0.89
草津市	4.96	17	-1.27	3.00	19	-1.96	1.48	19	-1.52	0.50	18	-0.98	0.08	19	-0.42
守山市	6.47	12	-0.68	4.18	13	-2.29	2.37	12	-1.81	1.10	12	-1.27	0.19	11	-0.91
栗東市	4.97	16	-1.16	3.16	17	-1.81	1.61	18	-1.55	0.47	19	-1.14	0.11	17	-0.36
野洲市	6.70	10	-1.43	4.48	8	-2.22	2.76	7	-1.72	1.25	8	-1.51	0.34	6	-0.91
湖南市	6.93	8	-1.64	4.24	12	-2.69	2.30	13	-1.94	0.97	13	-1.33	0.19	11	-0.78
甲賀市	7.85	5	-1.02	5.25	6	-2.60	3.10	6	-2.15	1.48	5	-1.62	0.37	4	-1.11
日野町	8.52	2	-1.62	5.51	5	-3.01	3.22	3	-2.29	1.67	3	-1.55	0.51	3	-1.16
竜王町	10.05	1	-1.05	6.33	1	-3.72	3.60	1	-2.73	1.55	4	-2.05	0.13	16	-1.42
愛荘町	6.63	11	-0.88	4.31	10	-2.32	2.16	14	-2.15	0.82	14	-1.34	0.15	14	-0.67
豊郷町	4.85	19	-0.89	3.12	18	-1.73	1.84	16	-1.28	0.52	17	-1.32	0.11	17	-0.41
甲良町	5.91	13	-0.01	3.84	14	-2.07	2.52	11	-1.32	1.76	1	-0.76	0.33	8	-1.43
多賀町	8.15	3	-2.31	5.79	2	-2.36	3.15	5	-2.64	1.17	11	-1.98	0.54	1	-0.63
米原市	7.50	6	-1.43	5.77	3	-1.73	3.20	4	-2.57	1.68	2	-1.52	0.53	2	-1.15
高島市	5.74	14	-0.84	4.29	11	-1.45	2.74	8	-1.55	1.28	7	-1.46	0.24	10	-1.04
市計	6.11		-1.07	4.12		-1.99	2.34		-1.78	1.00		-1.34	0.24		-0.76
町計	7.50		-1.13	4.89		-2.61	2.77		-2.12	1.27		-1.50	0.30		-0.97
市町計	6.19		-1.08	4.16		-2.03	2.37		-1.79	1.02		-1.35	0.24		-0.78
医師国保	—			—			—			—			—		
県計	6.11		-1.06	4.10		-2.01	2.33		-1.77	1.00		-1.33	0.24		-0.76
大津圏域	4.92		-1.13	3.55		-1.37	1.96		-1.59	0.76		-1.20	0.18		-0.58
湖南圏域	5.62		-1.12	3.57		-2.05	1.93		-1.64	0.77		-1.16	0.15		-0.62
甲賀圏域	7.51		-1.25	4.87		-2.64	2.80		-2.07	1.29		-1.51	0.30		-0.99
東近江圏域	7.35		-1.24	4.67		-2.68	2.81		-1.86	1.30		-1.51	0.32		-0.98
湖東圏域	5.59		-0.33	3.55		-2.04	1.89		-1.66	0.79		-1.10	0.18		-0.61
湖北圏域	7.80		-1.26	5.67		-2.13	3.29		-2.38	1.52		-1.77	0.41		-1.11
湖西圏域	5.74		-0.84	4.29		-1.45	2.74		-1.55	1.28		-1.46	0.24		-1.04
全国															
市	4.11		-0.75	2.95		-1.16	1.75		-1.19	0.81		-0.94			
町村	5.25		-0.80	3.76		-1.49	2.29		-1.48	1.06		-1.23			
計	4.22		-0.76	3.03		-1.19	1.81		-1.22	0.83		-0.98			

5-1. 1世帯当たり保険料（税）（現年度調定額） 医療分+後期分+介護分

保険者名	平成26年度			平成27年度			平成28年度			平成29年度			平成30年度		
	金額 円	順位	伸率 %	金額 円	順位	伸率 %	金額 円	順位	伸率 %	金額 円	順位	伸率 %	金額 円	順位	伸率 %
大津市	157,529	16	2.50	153,569	17	-2.51	156,897	13	2.17	153,937	16	-1.89	151,501	13	-1.58
彦根市	165,900	8	-2.24	160,502	8	-3.25	158,254	10	-1.40	155,932	13	-1.47	152,523	11	-2.19
長浜市	159,739	15	-2.96	162,882	5	1.97	164,020	6	0.70	162,429	6	-0.97	148,979	15	-8.28
近江八幡市	165,247	10	0.36	158,684	9	-3.97	160,852	8	1.37	158,773	10	-1.29	157,009	8	-1.11
東近江市	164,860	11	-2.76	158,237	12	-4.02	157,766	11	-0.30	163,466	4	3.61	161,185	5	-1.40
草津市	179,290	4	-2.24	162,435	6	-9.40	156,309	15	-3.77	153,035	17	-2.09	149,395	14	-2.38
守山市	175,825	5	-2.42	161,877	7	-7.93	158,810	9	-1.89	155,585	15	-2.03	158,698	7	2.00
栗東市	199,783	1	-1.71	193,855	1	-2.97	188,799	1	-2.61	186,228	1	-1.36	171,324	3	-8.00
野洲市	184,971	2	-2.29	179,874	2	-2.76	178,065	3	-1.01	174,384	3	-2.07	171,917	2	-1.41
湖南市	166,553	6	-3.56	168,938	4	1.43	163,807	7	-3.04	161,088	9	-1.66	151,528	12	-5.93
甲賀市	166,118	7	-2.76	158,639	10	-4.50	155,063	17	-2.25	155,683	14	0.40	152,709	9	-1.91
日野町	162,979	13	-3.95	154,999	16	-4.90	155,913	16	0.59	155,978	12	0.04	148,443	16	-4.83
竜王町	183,619	3	-3.07	178,072	3	-3.02	178,072	2	0.00	176,791	2	-0.72	188,497	1	6.62
愛荘町	164,007	12	-2.79	158,005	13	-3.66	168,845	4	6.86	161,469	8	-4.37	160,870	6	-0.37
豊郷町	146,763	18	-4.76	142,401	18	-2.97	145,159	18	1.94	146,508	18	0.93	146,205	17	-0.21
甲良町	161,527	14	8.80	157,699	14	-2.37	157,612	12	-0.06	161,623	7	2.54	141,670	19	-12.35
多賀町	148,774	17	-3.48	142,288	19	-4.36	143,422	19	0.80	141,598	19	-1.27	152,706	10	7.84
米原市	165,877	9	-3.00	158,531	11	-4.43	156,748	14	-1.12	156,649	11	-0.06	142,237	18	-9.20
高島市	146,295	19	-3.16	155,748	15	6.46	166,924	5	7.18	163,361	5	-2.13	165,248	4	1.16
市計	165,937		-1.17	160,869		-3.05	160,768		-0.06	159,033		-1.08	154,727		-2.71
町計	162,526		-2.35	156,465		-3.73	159,781		2.12	158,323		-0.91	156,736		-1.00
市町計	165,747		-1.23	160,624		-3.09	160,713		0.06	158,994		-1.07	154,838		-2.61
医師国保	348,756		-0.39	348,002		-0.22	350,409		0.69	347,568		-0.81	366,812		5.54
県計	168,311		-1.18	163,311		-2.97	163,524		0.13	161,874		-1.01	158,145		-2.30
大津圏域	157,529		2.50	153,569		-2.51	156,897		2.17	153,937		-1.89	151,501		-1.58
湖南圏域	183,274		-2.20	171,063		-6.66	166,515		-2.66	163,290		-1.94	159,307		-2.44
甲賀圏域	166,281		-3.06	162,514		-2.27	158,370		-2.55	157,724		-0.41	152,260		-3.46
東近江圏域	165,683		-1.79	159,025		-4.02	159,674		0.41	161,683		1.26	159,780		-1.18
湖東圏域	163,450		-1.97	158,061		-3.30	157,962		-0.06	155,639		-1.47	152,616		-1.94
湖北圏域	161,190		-2.97	161,857		0.41	162,307		0.28	161,074		-0.76	147,393		-8.49
湖西圏域	146,295		-3.16	155,748		6.46	166,924		7.18	163,361		-2.13	165,248		1.16
全国															
市	156,056		-1.23	151,825		-2.71	152,259		0.29	151,019		-0.81			
町村	161,026		-1.23	157,628		-2.11	159,663		1.29	159,268		-0.25			
計	156,508		-1.23	152,352		-2.66	152,930		0.38	151,767		-0.76			

5-2. 1世帯当たり保険料（税）（現年度調定額） 医療分＋後期分

	平成26年度				平成27年度				平成28年度				平成29年度				平成30年度			
	金額 円	順位	伸率 %		金額 円	順位	伸率 %		金額 円	順位	伸率 %		金額 円	順位	伸率 %		金額 円	順位	伸率 %	
大津市	144,917	16	2.70		141,206	16	-2.56		146,206	10	3.54		143,588	14	-1.79		140,831	10	-1.92	
彦根市	152,992	6	-2.12		148,170	5	-3.15		145,686	11	-1.68		143,728	13	-1.34		140,523	11	-2.23	
長浜市	146,373	14	-2.70		147,260	6	0.61		149,030	7	1.20		147,874	7	-0.78		137,154	16	-7.25	
近江八幡市	151,947	11	0.83		146,098	11	-3.85		148,753	8	1.82		146,987	9	-1.19		145,506	8	-1.01	
東近江市	152,806	9	-2.59		146,852	7	-3.90		146,703	9	-0.10		151,080	4	2.98		148,005	5	-2.04	
草津市	161,394	4	-3.42		145,069	12	-10.11		142,154	16	-2.01		139,244	17	-2.05		137,308	15	-1.39	
守山市	158,853	5	-2.34		146,658	8	-7.68		144,435	14	-1.52		141,619	16	-1.95		146,562	7	3.49	
栗東市	186,019	1	-1.56		180,450	1	-2.99		176,326	1	-2.29		173,867	1	-1.39		159,031	3	-8.53	
野洲市	171,099	2	-2.02		166,372	2	-2.76		165,040	3	-0.80		161,907	3	-1.90		160,112	2	-1.11	
湖南市	152,966	7	-3.82		155,501	4	1.66		151,212	6	-2.76		148,858	5	-1.56		140,066	12	-5.91	
甲賀市	152,107	10	-2.36		144,049	13	-5.30		141,386	17	-1.85		142,164	15	0.55		139,894	13	-1.60	
日野町	150,184	13	-3.49		143,252	14	-4.62		144,767	13	1.06		145,096	12	0.23		138,188	14	-4.76	
竜王町	169,952	3	-2.38		165,075	3	-2.87		165,532	2	0.28		164,880	2	-0.39		176,470	1	7.03	
愛荘町	151,533	12	-2.59		146,314	9	-3.44		153,313	4	4.78		147,152	8	-4.02		146,830	6	-0.22	
豊郷町	132,841	19	-4.58		129,105	19	-2.81		131,553	19	1.90		133,236	18	1.28		133,283	17	0.04	
甲良町	145,159	15	9.08		142,129	15	-2.09		142,565	15	0.31		146,524	10	2.78		128,559	19	-12.26	
多賀町	136,822	17	-2.73		130,959	18	-4.29		132,342	18	1.06		131,435	19	-0.69		140,952	9	7.24	
米原市	152,899	8	-2.86		146,248	10	-4.35		145,033	12	-0.83		145,139	11	0.07		131,369	18	-9.49	
高島市	132,923	18	-2.74		141,058	17	6.12		151,453	5	7.37		148,680	6	-1.83		150,615	4	1.30	
市計	152,248		-1.09		147,276		-3.27		148,189		0.62		146,673		-1.02		142,889		-2.58	
町計	149,253		-1.96		144,008		-3.51		146,684		1.86		145,803		-0.60		144,534		-0.87	
市町計	152,082		-1.14		147,094		-3.28		148,105		0.69		146,624		-1.00		142,980		-2.49	
大津圏域	144,917		2.70		141,206		-2.56		146,206		3.54		143,588		-1.79		140,831		-1.92	
湖南圏域	167,039		-2.57		155,591		-6.85		152,804		-1.79		149,936		-1.88		147,214		-1.82	
甲賀圏域	152,429		-2.91		148,358		-2.67		145,102		-2.19		144,692		-0.28		139,959		-3.27	
東近江圏域	153,028		-1.47		147,093		-3.88		148,158		0.72		149,685		1.03		147,548		-1.43	
湖東圏域	150,396		-1.81		145,628		-3.17		144,924		-0.48		143,067		-1.28		140,268		-1.96	
湖北圏域	147,916		-2.75		147,021		-0.61		148,088		0.73		147,233		-0.58		135,793		-7.77	
湖西圏域	132,923		-2.74		141,058		6.12		151,453		7.37		148,680		-1.83		150,615		1.30	

5-3. 1世帯当たり保険料（税）（現年度調定額） 後期分

	平成26年度				平成27年度				平成28年度				平成29年度				平成30年度			
	金額 円	順位	伸率 %		金額 円	順位	伸率 %		金額 円	順位	伸率 %		金額 円	順位	伸率 %		金額 円	順位	伸率 %	
大津市	36,271	11	4.03		35,455	10	-2.25		35,545	13	0.25		35,078	13	-1.31		35,188	17	0.31	
彦根市	37,570	8	-1.17		36,494	8	-2.86		36,462	10	-0.09		35,978	10	-1.33		36,048	12	0.19	
長浜市	37,770	7	-1.66		36,694	7	-2.85		38,257	7	4.26		37,969	7	-0.75		35,994	13	-5.20	
近江八幡市	40,578	4	-0.40		39,188	4	-3.43		39,173	5	-0.04		38,724	6	-1.15		38,185	9	-1.39	
東近江市	32,477	15	-1.30		31,244	17	-3.80		31,361	17	0.37		34,707	14	10.67		37,351	10	7.62	
草津市	42,536	2	-0.57		40,831	2	-4.01		40,325	3	-1.24		39,532	3	-1.97		38,548	7	-2.49	
守山市	26,473	19	-1.58		33,465	14	26.41		33,102	16	-1.08		32,503	17	-1.81		38,367	8	18.04	
栗東市	39,618	5	4.65		38,587	5	-2.60		37,922	8	-1.72		37,460	8	-1.22		40,685	2	8.61	
野洲市	34,935	13	-1.08		33,988	13	-2.71		33,762	15	-0.66		33,126	16	-1.88		40,483	4	22.21	
湖南市	35,697	12	-1.11		35,070	12	-1.76		34,184	14	-2.53		33,657	15	-1.54		35,701	14	6.07	
甲賀市	37,270	9	-1.32		36,235	9	-2.78		35,712	12	-1.44		35,939	11	0.64		35,236	16	-1.96	
日野町	31,768	16	-2.86		30,315	18	-4.57		30,693	18	1.25		30,770	18	0.25		40,624	3	32.02	
竜王町	26,891	18	-1.45		26,198	19	-2.58		26,422	19	0.86		26,104	19	-1.20		49,861	1	91.01	
愛荘町	33,897	14	-1.92		32,779	15	-3.30		42,088	2	28.40		40,493	2	-3.79		40,229	6	-0.65	
豊郷町	38,370	6	-3.47		37,369	6	-2.61		38,301	6	2.49		38,751	5	1.17		35,587	15	-8.16	
甲良町	45,737	1	11.08		44,983	1	-1.65		45,366	1	0.85		46,696	1	2.93		33,252	19	-28.79	
多賀町	36,801	10	-2.19		35,408	11	-3.79		35,903	11	1.40		35,629	12	-0.76		40,407	5	13.41	
米原市	40,939	3	-1.55		39,286	3	-4.04		39,198	4	-0.22		39,227	4	0.07		33,604	18	-14.33	
高島市	30,016	17	-2.18		31,541	16	5.08		37,300	9	18.26		36,636	9	-1.78		36,959	11	0.88	
市計	36,509		0.38		35,966		-1.49		36,229		0.73		36,111		-0.33		36,675		1.56	
町計	34,472		-0.53		33,288		-3.43		35,864		7.74		35,627		-0.66		40,478		13.62	
市町計	36,395		0.33		35,817		-1.59		36,209		1.09		36,084		-0.35		36,887		2.23	
大津圏域	36,271		4.03		35,455		-2.25		35,545		0.25		35,078		-1.31		35,188		0.31	
湖南圏域	36,906		0.16		37,518		1.66		37,063		-1.21		36,421		-1.73		39,212		7.66	
甲賀圏域	36,680		-1.25		35,797		-2.41		35,134		-1.85		35,077		-0.16		35,413		0.96	
東近江圏域	35,088		-1.09		33,789		-3.70		33,883		0.28		35,355		4.34		38,589		9.15	
湖東圏域	37,586		-0.68		36,504		-2.88		37,697		3.27		37,250		-1.19		36,612		-1.71	
湖北圏域	38,519		-1.64		37,305		-3.15		38,478		3.14		38,263		-0.56		35,432		-7.40	
湖西圏域	30,016		-2.18		31,541		5.08		37,300		18.26		36,636		-1.78		36,959		0.88	

5-4. 1世帯当たり保険料（税）（現年度調定額） 介護分

保険者名	平成26年度				平成27年度				平成28年度				平成29年度				平成30年度			
	金額 円	順位	伸率 %		金額 円	順位	伸率 %		金額 円	順位	伸率 %		金額 円	順位	伸率 %		金額 円	順位	伸率 %	
大津市	12,612	16	0.25		12,363	13	-1.97		10,691	19	-13.52		10,349	18	-3.20		10,670	18	3.10	
彦根市	12,908	14	-3.68		12,332	14	-4.46		12,567	11	1.91		12,204	13	-2.89		12,000	11	-1.67	
長浜市	13,366	11	-5.63		15,622	2	16.88		14,991	4	-4.04		14,554	3	-2.91		11,826	12	-18.75	
近江八幡市	13,301	12	-4.66		12,586	12	-5.37		12,100	14	-3.87		11,786	15	-2.59		11,503	15	-2.40	
東近江市	12,054	18	-4.95		11,384	18	-5.56		11,062	18	-2.83		12,386	10	11.96		13,180	3	6.42	
草津市	17,897	1	9.86		17,366	1	-2.97		14,155	6	-18.49		13,791	6	-2.57		12,088	9	-12.35	
守山市	16,972	2	-3.12		15,219	4	-10.33		14,375	5	-5.55		13,966	5	-2.84		12,137	8	-13.10	
栗東市	13,764	7	-3.65		13,406	9	-2.60		12,472	13	-6.96		12,361	11	-0.89		12,293	7	-0.55	
野洲市	13,871	6	-5.56		13,502	7	-2.66		13,026	9	-3.53		12,477	9	-4.21		11,805	13	-5.38	
湖南市	13,588	9	-0.56		13,437	8	-1.11		12,595	10	-6.27		12,230	12	-2.90		11,462	16	-6.28	
甲賀市	14,011	4	-6.90		14,589	6	4.13		13,677	7	-6.25		13,519	7	-1.16		12,816	6	-5.20	
日野町	12,795	15	-9.07		11,747	16	-8.19		11,145	16	-5.12		10,882	17	-2.36		10,254	19	-5.77	
竜王町	13,667	8	-10.86		12,997	11	-4.90		12,540	12	-3.52		11,911	14	-5.01		12,027	10	0.97	
愛荘町	12,474	17	-5.18		11,691	17	-6.28		15,532	1	32.86		14,317	4	-7.83		14,040	2	-1.94	
豊郷町	13,923	5	-6.46		13,296	10	-4.50		13,606	8	2.33		13,271	8	-2.46		12,922	5	-2.63	
甲良町	16,368	3	6.32		15,570	3	-4.87		15,047	3	-3.36		15,100	1	0.35		13,111	4	-13.17	
多賀町	11,952	19	-11.28		11,330	19	-5.21		11,080	17	-2.20		10,163	19	-8.27		11,753	14	15.64	
米原市	12,979	13	-4.60		12,284	15	-5.36		11,715	15	-4.63		11,510	16	-1.74		10,868	17	-5.58	
高島市	13,372	10	-7.18		14,690	5	9.86		15,470	2	5.31		14,680	2	-5.10		14,633	1	-0.32	
市計	13,689		-1.98		13,593		-0.70		12,579		-7.46		12,360		-1.74		11,838		-4.23	
町計	13,272		-6.50		12,458		-6.14		13,097		5.14		12,520		-4.41		12,203		-2.53	
市町計	13,665		-2.23		13,530		-0.99		12,608		-6.81		12,369		-1.90		11,858		-4.13	
大津圏域	12,612		0.25		12,363		-1.97		10,691		-13.52		10,349		-3.20		10,670		3.10	
湖南圏域	16,235		1.86		15,473		-4.70		13,711		-11.39		13,354		-2.60		12,092		-9.45	
甲賀圏域	13,852		-4.68		14,156		2.19		13,268		-6.27		13,032		-1.78		12,301		-5.61	
東近江圏域	12,655		-5.59		11,932		-5.71		11,516		-3.49		11,998		4.18		12,232		1.95	
湖東圏域	13,054		-3.78		12,432		-4.76		13,038		4.87		12,572		-3.58		12,348		-1.78	
湖北圏域	13,275		-5.39		14,835		11.76		14,219		-4.16		13,841		-2.66		11,600		-16.19	
湖西圏域	13,372		-7.18		14,690		9.86		15,470		5.31		14,680		-5.10		14,633		-0.32	

6-1. 1人当たり保険料（税）（現年度調定額） 医療分＋後期分＋介護分

保険者名	平成26年度			平成27年度			平成28年度			平成29年度			平成30年度		
	金額 円	順位	伸率 %	金額 円	順位	伸率 %	金額 円	順位	伸率 %	金額 円	順位	伸率 %	金額 円	順位	伸率 %
大津市	93,453	11	3.34	92,117	12	-1.43	95,211	10	3.36	94,886	12	-0.34	94,818	8	-0.07
彦根市	97,164	6	-1.25	94,977	6	-2.25	94,817	11	-0.17	95,123	10	0.32	94,532	11	-0.62
長浜市	89,938	14	-2.13	93,043	8	3.45	95,479	8	2.62	96,248	8	0.81	89,668	15	-6.84
近江八幡市	95,902	9	1.66	93,482	7	-2.52	96,082	6	2.78	96,495	5	0.43	96,779	5	0.29
東近江市	92,017	13	-1.40	89,955	13	-2.24	91,097	16	1.27	96,336	7	5.75	96,293	6	-0.04
草津市	106,132	2	-1.31	97,331	5	-8.29	95,457	9	-1.93	95,191	9	-0.28	94,635	10	-0.58
守山市	99,230	5	-0.96	92,617	9	-6.66	92,106	13	-0.55	91,503	16	-0.65	95,024	7	3.85
栗東市	112,429	1	-0.72	110,479	1	-1.73	110,483	1	0.00	111,243	1	0.69	103,811	3	-6.68
野洲市	105,854	3	-0.51	103,623	2	-2.11	103,346	2	-0.27	103,539	2	0.19	104,116	2	0.56
湖南市	96,137	7	-2.09	98,184	3	2.13	96,578	5	-1.64	96,963	4	0.40	92,831	14	-4.26
甲賀市	95,232	10	-1.46	92,229	11	-3.15	91,457	14	-0.84	93,593	13	2.34	93,109	13	-0.52
日野町	93,400	12	-2.61	89,941	14	-3.70	91,221	15	1.42	92,440	15	1.34	89,046	16	-3.67
竜王町	99,661	4	-2.90	98,045	4	-1.62	100,196	3	2.19	100,366	3	0.17	108,130	1	7.74
愛荘町	89,365	15	-1.55	87,702	16	-1.86	95,522	7	8.92	92,970	14	-2.67	94,706	9	1.87
豊郷町	78,337	19	-3.22	77,302	19	-1.32	80,295	19	3.87	82,565	19	2.83	83,579	18	1.23
甲良町	82,456	17	12.23	82,139	17	-0.38	84,479	17	2.85	89,523	17	5.97	80,356	19	-10.24
多賀町	85,320	16	-2.59	82,002	18	-3.89	84,159	18	2.63	84,895	18	0.87	93,497	12	10.13
米原市	96,008	8	-2.36	92,499	10	-3.65	92,663	12	0.18	94,987	11	2.51	87,689	17	-7.68
高島市	82,257	18	-1.51	88,802	15	7.96	97,102	4	9.35	96,490	6	-0.63	99,359	4	2.97
市計	95,924		-0.07	94,158		-1.84	95,510		1.44	96,192		0.71	95,090		-1.15
町計	89,380		-0.99	87,342		-2.28	90,763		3.92	91,494		0.81	92,102		0.66
市町計	95,542		-0.12	93,762		-1.86	95,233		1.57	95,918		0.72	94,917		-1.04
医師国保	212,435		0.18	212,953		0.24	216,394		1.62	216,799		0.19	229,879		6.03
県計	97,094		-0.06	95,393		-1.75	96,957		1.64	97,705		0.77	98,233		0.54
大津圏域	93,453		3.34	92,117		-1.43	95,211		3.36	94,886		-0.34	94,818		-0.07
湖南圏域	105,625		-0.99	99,746		-5.57	98,781		-0.97	98,682		-0.10	98,005		-0.69
甲賀圏域	95,569		-1.70	94,470		-1.15	93,394		-1.14	94,864		1.57	93,004		-1.96
東近江圏域	93,900		-0.51	91,606		-2.44	93,327		1.88	96,215		3.09	96,368		0.16
湖東圏域	93,503		-0.78	91,532		-2.11	92,847		1.44	93,236		0.42	93,028		-0.22
湖北圏域	91,343		-2.19	92,917		1.72	94,823		2.05	95,957		1.20	89,211		-7.03
湖西圏域	82,257		-1.51	88,802		7.96	97,102		9.35	96,490		-0.63	99,359		2.97
全国															
市	93,542		0.01	92,399		-1.22	94,335		2.10	95,393		1.12			
町村	90,047		0.17	89,560		-0.54	92,313		3.07	93,795		1.61			
計	93,203		0.03	92,124		-1.16	94,140		2.19	95,239		1.17			

全国計は国保組合を除く

6-2. 1人当たり保険料（税）（現年度調定額） 医療分+後期分

保険者名	平成26年度			平成27年度			平成28年度			平成29年度			平成30年度		
	金額 円	順位	伸率 %	金額 円	順位	伸率 %	金額 円	順位	伸率 %	金額 円	順位	伸率 %	金額 円	順位	伸率 %
大津市	85,971	12	3.54	84,701	9	-1.48	88,723	6	4.75	88,507	7	-0.24	88,140	7	-0.41
彦根市	89,604	6	-1.12	87,680	5	-2.15	87,287	8	-0.45	87,678	10	0.45	87,095	9	-0.66
長浜市	82,413	15	-1.87	84,120	10	2.07	86,753	10	3.13	87,624	11	1.00	82,551	16	-5.79
近江八幡市	88,183	9	2.13	86,067	7	-2.40	88,855	5	3.24	89,332	5	0.54	89,689	5	0.40
東近江市	85,289	13	-1.22	83,483	13	-2.12	84,709	13	1.47	89,037	6	5.11	88,419	6	-0.69
草津市	95,538	3	-2.50	86,925	6	-9.02	86,812	9	-0.13	86,613	12	-0.23	86,978	10	0.42
守山市	89,652	5	-0.89	83,909	11	-6.41	83,769	15	-0.17	83,289	16	-0.57	87,757	8	5.36
栗東市	104,683	1	-0.58	102,840	1	-1.76	103,185	1	0.34	103,859	1	0.65	96,362	3	-7.22
野洲市	97,916	2	-0.23	95,845	2	-2.12	95,786	2	-0.06	96,131	2	0.36	96,967	2	0.87
湖南市	88,294	8	-2.35	90,375	4	2.36	89,152	4	-1.35	89,601	4	0.50	85,809	13	-4.23
甲賀市	87,200	10	-1.06	83,747	12	-3.96	83,390	16	-0.43	85,466	14	2.49	85,295	14	-0.20
日野町	86,068	11	-2.14	83,124	14	-3.42	84,700	14	1.90	85,991	13	1.52	82,895	15	-3.60
竜王町	92,243	4	-2.22	90,889	3	-1.47	93,140	3	2.48	93,604	3	0.50	101,231	1	8.15
愛荘町	82,568	14	-1.35	81,213	15	-1.64	86,734	11	6.80	84,727	15	-2.31	86,441	11	2.02
豊郷町	70,905	19	-3.04	70,084	19	-1.16	72,769	19	3.83	75,086	19	3.18	76,192	18	1.47
甲良町	74,101	18	12.52	74,029	18	-0.10	76,414	18	3.22	81,160	17	6.21	72,919	19	-10.15
多賀町	78,465	16	-1.83	75,472	17	-3.81	77,658	17	2.90	78,801	18	1.47	86,301	12	9.52
米原市	88,496	7	-2.23	85,332	8	-3.58	85,738	12	0.48	88,007	8	2.65	80,989	17	-7.97
高島市	74,739	17	-1.07	80,426	16	7.61	88,103	7	9.55	87,819	9	-0.32	90,561	4	3.12
市計	88,011		0.01	86,202		-2.06	88,036		2.13	88,716		0.77	87,815		-1.02
町計	82,081		-0.60	80,388		-2.06	83,323		3.65	84,259		1.12	84,932		0.80
市町計	87,665		-0.03	85,864		-2.05	87,762		2.21	88,456		0.79	87,648		-0.91
大津圏域	85,971		3.54	84,701		-1.48	88,723		4.75	88,507		-0.24	88,140		-0.41
湖南圏域	96,269		-1.37	90,724		-5.76	90,648		-0.08	90,612		-0.04	90,566		-0.05
甲賀圏域	87,608		-1.54	86,241		-1.56	85,570		-0.78	87,026		1.70	85,490		-1.76
東近江圏域	86,728		-0.18	84,733		-2.30	86,596		2.20	89,075		2.86	88,991		-0.09
湖東圏域	86,035		-0.62	84,333		-1.98	85,183		1.01	85,705		0.61	85,501		-0.24
湖北圏域	83,821		-1.96	84,401		0.69	86,516		2.51	87,712		1.38	82,190		-6.30
湖西圏域	74,739		-1.07	80,426		7.61	88,103		9.55	87,819		-0.32	90,561		3.12

6-3. 1人当たり保険料（税）（現年度調定額） 後期分

保険者名	平成26年度			平成27年度			平成28年度			平成29年度			平成30年度		
	金額 円	順位	伸率 %	金額 円	順位	伸率 %	金額 円	順位	伸率 %	金額 円	順位	伸率 %	金額 円	順位	伸率 %
大津市	21,518	7	4.88	21,267	7	-1.17	21,570	10	1.42	21,622	11	0.24	22,023	13	1.85
彦根市	22,004	6	-0.16	21,595	6	-1.86	21,846	8	1.16	21,948	8	0.47	22,342	10	1.80
長浜市	21,266	9	-0.82	20,961	9	-1.43	22,270	6	6.24	22,498	6	1.02	21,664	15	-3.71
近江八幡市	23,549	3	0.89	23,086	3	-1.97	23,399	4	1.36	23,535	4	0.58	23,537	8	0.01
東近江市	18,127	16	0.08	17,762	17	-2.01	18,109	17	1.95	20,454	14	12.95	22,314	11	9.09
草津市	25,179	1	0.38	24,466	1	-2.83	24,626	1	0.65	24,589	2	-0.15	24,418	5	-0.70
守山市	14,941	18	-0.11	19,147	14	28.15	19,199	16	0.27	19,116	17	-0.43	22,973	9	20.18
栗東市	22,295	5	5.70	21,991	5	-1.36	22,192	7	0.91	22,377	7	0.83	24,652	3	10.17
野洲市	19,992	13	0.73	19,580	13	-2.06	19,595	15	0.08	19,668	16	0.37	24,517	4	24.65
湖南市	20,604	11	0.39	20,382	11	-1.08	20,154	14	-1.12	20,259	15	0.52	21,872	14	7.96
甲賀市	21,366	8	0.00	21,066	8	-1.40	21,063	13	-0.01	21,605	12	2.57	21,484	16	-0.56
日野町	18,206	15	-1.50	17,591	18	-3.38	17,958	18	2.09	18,236	18	1.55	24,369	6	33.63
竜王町	14,595	19	-1.29	14,425	19	-1.16	14,867	19	3.06	14,820	19	-0.32	28,602	1	93.00
愛荘町	18,470	14	-0.67	18,194	15	-1.49	23,811	3	30.87	23,315	5	-2.08	23,683	7	1.58
豊郷町	20,480	12	-1.91	20,286	12	-0.95	21,186	11	4.44	21,838	9	3.08	20,344	18	-6.84
甲良町	23,348	4	14.59	23,430	2	0.35	24,316	2	3.78	25,865	1	6.37	18,861	19	-27.08
多賀町	21,105	10	-1.29	20,406	10	-3.31	21,068	12	3.24	21,361	13	1.39	24,740	2	15.82
米原市	23,695	2	-0.90	22,922	4	-3.26	23,172	5	1.09	23,786	3	2.65	20,717	17	-12.90
高島市	16,877	17	-0.51	17,984	16	6.56	21,698	9	20.65	21,640	10	-0.27	22,223	12	2.69
市計	21,105		1.51	21,051		-0.26	21,523		2.24	21,842		1.48	22,539		3.19
町計	18,958		0.85	18,582		-1.98	20,373		9.64	20,589		1.06	23,786		15.53
市町計	20,980		1.47	20,907		-0.35	21,456		2.63	21,769		1.46	22,612		3.87
大津圏域	21,518		4.88	21,267		-1.17	21,570		1.42	21,622		0.24	22,023		1.85
湖南圏域	21,270		1.40	21,877		2.85	21,987		0.50	22,010		0.10	24,123		9.60
甲賀圏域	21,082		0.14	20,809		-1.29	20,719		-0.43	21,097		1.82	21,631		2.53
東近江圏域	19,886		0.20	19,464		-2.12	19,804		1.75	21,039		6.24	23,274		10.62
湖東圏域	21,501		0.52	21,139		-1.68	22,158		4.82	22,315		0.71	22,317		0.01
湖北圏域	21,828		-0.84	21,416		-1.89	22,480		4.97	22,795		1.40	21,445		-5.92
湖西圏域	16,877		-0.51	17,984		6.56	21,698		20.65	21,640		-0.27	22,223		2.69

6-4. 1人当たり保険料（税）（現年度調定額） 介護分

保険者名	平成26年度			平成27年度			平成28年度			平成29年度			平成30年度		
	金額 円	順位	伸率 %	金額 円	順位	伸率 %	金額 円	順位	伸率 %	金額 円	順位	伸率 %	金額 円	順位	伸率 %
大津市	22,817	10	5.66	23,354	10	2.35	20,998	16	-10.09	21,153	18	0.74	22,331	18	5.57
彦根市	22,510	12	0.62	22,311	14	-0.88	23,780	11	6.58	24,059	12	1.17	24,161	12	0.42
長浜市	22,498	13	-0.65	27,475	3	22.12	27,451	3	-0.09	27,671	2	0.80	23,216	15	-16.10
近江八幡市	23,091	9	1.57	23,053	11	-0.16	23,321	13	1.16	23,705	13	1.65	23,880	13	0.74
東近江市	19,781	19	0.34	19,823	18	0.21	20,105	19	1.42	23,617	14	17.47	26,021	4	10.18
草津市	34,063	1	17.09	34,173	1	0.32	29,200	1	-14.55	29,856	1	2.25	26,713	3	-10.53
守山市	29,607	2	2.02	27,540	2	-6.98	27,466	2	-0.27	27,433	3	-0.12	24,907	9	-9.21
栗東市	24,239	5	1.54	24,661	7	1.74	24,231	9	-1.74	24,758	10	2.17	25,061	7	1.22
野洲市	25,827	3	1.81	26,062	4	0.91	26,059	6	-0.01	26,383	6	1.24	25,290	6	-4.14
湖南市	24,037	6	7.16	25,218	6	4.91	24,784	8	-1.72	25,251	8	1.88	24,457	10	-3.14
甲賀市	23,453	7	-0.35	25,686	5	9.52	25,376	7	-1.21	26,154	7	3.07	25,859	5	-1.13
日野町	21,555	15	-2.61	20,765	16	-3.67	20,992	17	1.09	21,235	17	1.16	21,138	19	-0.46
竜王町	21,736	14	-3.61	22,446	13	3.27	23,291	14	3.76	23,216	16	-0.32	24,978	8	7.59
愛荘町	20,803	17	4.83	19,551	19	-6.02	27,209	5	39.17	26,639	5	-2.09	27,583	2	3.54
豊郷町	22,531	11	-0.04	22,153	15	-1.68	23,425	12	5.74	24,177	11	3.21	23,563	14	-2.54
甲良町	24,278	4	11.90	23,709	9	-2.34	23,786	10	0.32	25,022	9	5.20	22,709	16	-9.24
多賀町	20,393	18	-5.70	20,360	17	-0.16	20,976	18	3.03	20,367	19	-2.90	24,212	11	18.88
米原市	23,250	8	0.33	22,691	12	-2.40	22,655	15	-0.16	23,253	15	2.64	22,495	17	-3.26
高島市	21,322	16	-1.09	24,622	8	15.48	27,359	4	11.12	26,904	4	-1.66	27,970	1	3.96
市計	23,993		3.75	24,911		3.83	24,116		-3.19	24,697		2.41	24,344		-1.43
町計	21,730		0.74	21,178		-2.54	23,472		10.83	23,570		0.42	24,044		2.01
市町計	23,858		3.59	24,688		3.48	24,078		-2.47	24,631		2.30	24,327		-1.23
大津圏域	22,817		5.66	23,354		2.35	20,998		-10.09	21,153		0.74	22,331		5.57
湖南圏域	29,693		8.20	29,351		-1.15	27,303		-6.98	27,704		1.47	25,718		-7.17
甲賀圏域	23,664		2.28	25,517		7.83	25,160		-1.40	25,827		2.65	25,345		-1.87
東近江圏域	21,212		0.25	21,179		-0.16	21,470		1.37	23,395		8.97	24,749		5.79
湖東圏域	22,301		1.51	21,938		-1.63	24,048		9.62	24,267		0.91	24,460		0.80
湖北圏域	22,667		-0.43	26,389		16.42	26,368		-0.08	26,683		1.19	23,053		-13.60
湖西圏域	21,322		-1.09	24,622		15.48	27,359		11.12	26,904		-1.66	27,970		3.96

調定額（介護分）を介護保険第2号被保険者数で除しています。

7. 収納率（一般＋退職）

保険者名	平成26年度			平成27年度			平成28年度			平成29年度			平成30年度		
	%	順位	前年差	%	順位	前年差	%	順位	前年差	%	順位	前年差	%	順位	前年差
大津市	93.716	16	0.284	93.853	15	0.137	94.151	15	0.298	94.422	16	0.271	94.702	13	0.280
彦根市	93.952	14	0.792	94.533	11	0.581	95.032	8	0.499	95.691	5	0.659	96.290	4	0.599
長浜市	94.229	11	0.510	94.319	12	0.090	94.726	11	0.407	94.881	13	0.155	95.212	10	0.331
近江八幡市	94.201	13	0.010	94.702	8	0.501	94.798	10	0.096	95.403	8	0.605	95.423	9	0.020
東近江市	95.257	4	-0.077	95.232	4	-0.025	95.411	5	0.179	95.559	6	0.148	95.204	11	-0.355
草津市	92.469	17	1.090	92.311	18	-0.158	92.938	18	0.627	92.814	18	-0.124	93.106	18	0.292
守山市	93.869	15	0.275	93.550	16	-0.319	94.252	14	0.702	94.791	14	0.539	94.832	12	0.041
栗東市	91.388	19	-0.327	91.630	19	0.242	92.341	19	0.711	92.537	19	0.196	92.876	19	0.339
野洲市	95.199	6	-0.136	94.835	6	-0.364	94.577	13	-0.258	94.917	12	0.340	94.591	14	-0.326
湖南市	95.238	5	1.592	94.186	14	-1.052	94.583	12	0.397	94.100	17	-0.483	94.231	16	0.131
甲賀市	94.988	8	-0.204	95.024	5	0.036	95.203	7	0.179	95.481	7	0.278	95.769	7	0.288
日野町	96.657	3	0.953	95.862	3	-0.795	96.487	3	0.625	96.342	3	-0.145	96.745	3	0.403
竜王町	96.799	2	0.435	97.016	2	0.217	97.213	2	0.197	96.805	2	-0.408	96.957	2	0.152
愛荘町	94.277	9	0.148	94.567	10	0.290	93.851	17	-0.716	95.255	9	1.404	96.192	6	0.937
豊郷町	94.243	10	0.540	94.671	9	0.428	94.980	9	0.309	95.033	10	0.053	94.438	15	-0.595
甲良町	92.360	18	-1.115	93.230	17	0.870	95.458	4	2.228	94.990	11	-0.468	95.735	8	0.745
多賀町	99.594	1	-0.231	99.010	1	-0.584	99.021	1	0.011	98.679	1	-0.342	98.928	1	0.249
米原市	94.228	12	0.437	94.749	7	0.521	95.323	6	0.574	95.839	4	0.516	96.245	5	0.406
高島市	95.062	7	0.370	94.231	13	-0.831	94.051	16	-0.180	94.472	15	0.421	94.126	17	-0.346
市計	93.991		0.354	94.029		0.038	94.367		0.338	94.634		0.267	94.807		0.173
町計	95.661		0.270	95.626		-0.035	95.907		0.281	96.081		0.174	96.529		0.448
市町計	94.082		0.348	94.116		0.034	94.452		0.336	94.714		0.262	94.904		0.190
医師国保	100.000		0.000	100.000		0.000	100.000		0.000	100.000		0.000	100.000		0.000
県計	94.254		0.343	94.296		0.042	94.629		0.333	94.888		0.259	95.088		0.200
大津圏域	93.716		0.284	93.853		0.137	94.151		0.298	94.422		0.271	94.702		0.280
湖南圏域	93.017		0.410	92.881		-0.136	93.398		0.517	93.570		0.172	93.728		0.158
甲賀圏域	95.082		0.471	94.696		-0.386	94.961		0.265	94.948		-0.013	95.188		0.240
東近江圏域	95.091		0.072	95.197		0.106	95.387		0.190	95.644		0.257	95.524		-0.120
湖東圏域	94.192		0.547	94.690		0.498	95.095		0.405	95.706		0.611	96.290		0.584
湖北圏域	94.229		0.492	94.418		0.189	94.862		0.444	95.099		0.237	95.447		0.348
湖西圏域	95.062		0.370	94.231		-0.831	94.051		-0.180	94.472		0.421	94.126		-0.346
全国															
市	90.62		0.56	91.13		0.56	91.61		0.48	92.15		0.54			
町村	94.18		0.35	94.48		0.32	94.85		0.37	95.26		0.41			
計	90.95		0.53	91.45		0.55	91.92		0.47	92.45		0.53			

全国計は国保組合を除く

8. 収納率（一般被保険者分）

保険者名	平成26年度			平成27年度			平成28年度			平成29年度			平成30年度		
	%	順位	前年差	%	順位	前年差	%	順位	前年差	%	順位	前年差	%	順位	前年差
大津市	93.407	16	0.399	93.667	15	0.260	94.043	15	0.376	94.377	16	0.334	94.688	13	0.311
彦根市	93.553	14	0.767	94.279	11	0.726	94.900	8	0.621	95.651	5	0.751	96.276	4	0.625
長浜市	93.680	13	0.619	93.944	13	0.264	94.503	11	0.559	94.771	13	0.268	95.190	10	0.419
近江八幡市	93.879	12	0.152	94.519	8	0.640	94.700	10	0.181	95.349	8	0.649	95.403	9	0.054
東近江市	94.904	5	-0.093	94.999	4	0.095	95.270	6	0.271	95.484	6	0.214	95.175	11	-0.309
草津市	92.050	17	1.254	91.997	18	-0.053	92.794	18	0.797	92.769	18	-0.025	93.091	18	0.322
守山市	93.467	15	0.365	93.201	16	-0.266	94.075	14	0.874	94.711	14	0.636	94.805	12	0.094
栗東市	90.937	19	-0.368	91.314	19	0.377	92.209	19	0.895	92.479	19	0.270	92.862	19	0.383
野洲市	94.820	6	-0.125	94.543	7	-0.277	94.455	12	-0.088	94.869	12	0.414	94.584	14	-0.285
湖南市	94.919	4	1.799	93.909	14	-1.010	94.380	13	0.471	94.025	17	-0.355	94.196	16	0.171
甲賀市	94.759	8	-0.064	94.833	5	0.074	95.030	7	0.197	95.400	7	0.370	95.737	7	0.337
日野町	96.306	3	1.076	95.554	3	-0.752	96.331	3	0.777	96.241	3	-0.090	96.708	3	0.467
竜王町	96.547	2	0.717	96.872	2	0.325	97.157	2	0.285	96.787	2	-0.370	96.945	2	0.158
愛荘町	93.962	9	0.235	94.379	10	0.417	93.780	17	-0.599	95.321	9	1.541	96.220	6	0.899
豊郷町	93.926	11	0.612	94.433	9	0.507	94.874	9	0.441	94.982	10	0.108	94.423	15	-0.559
甲良町	91.850	18	-1.065	93.001	17	1.151	95.410	4	2.409	94.952	11	-0.458	95.672	8	0.720
多賀町	99.566	1	-0.256	98.923	1	-0.643	98.972	1	0.049	98.657	1	-0.315	98.920	1	0.263
米原市	93.957	10	0.619	94.581	6	0.624	95.296	5	0.715	95.789	4	0.493	96.232	5	0.443
高島市	94.783	7	0.387	94.009	12	-0.774	93.898	16	-0.111	94.392	15	0.494	94.122	17	-0.270
市計	93.622		0.444	93.773		0.151	94.224		0.451	94.570		0.346	94.787		0.217
町計	95.320		0.381	95.395		0.075	95.806		0.411	96.054		0.248	96.514		0.460
市町計	93.713		0.440	93.860		0.147	94.311		0.451	94.652		0.341	94.884		0.232
医師国保	100.000		0.000	100.000		0.000	100.000		0.000	100.000		0.000	100.000		0.000
県計	93.912		0.428	94.060		0.148	94.498		0.438	94.831		0.333	95.071		0.240
大津圏域	93.407		0.399	93.667		0.260	94.043		0.376	94.377		0.334	94.688		0.311
湖南圏域	92.589		0.489	92.552		-0.037	93.247		0.695	93.509		0.262	93.711		0.202
甲賀圏域	94.819		0.638	94.470		-0.349	94.775		0.305	94.868		0.093	95.153		0.285
東近江圏域	94.748		0.137	94.975		0.227	95.265		0.290	95.576		0.311	95.497		-0.079
湖東圏域	93.809		0.557	94.449		0.640	94.978		0.529	95.680		0.702	96.279		0.599
湖北圏域	93.748		0.619	94.091		0.343	94.684		0.593	95.003		0.319	95.427		0.424
湖西圏域	94.783		0.387	94.009		-0.774	93.898		-0.111	94.392		0.494	94.122		-0.270
全国															
市	90.26		0.66	90.89		0.63	91.46		0.57	92.08		0.62			
町村	93.91		0.41	94.31		0.40	94.75		0.44	95.21		0.46			
計	90.59		0.62	91.21		0.62	91.77		0.56	92.38		0.61			

全国計は国保組合を除く

9. 収納率（退職被保険者分）

保険者名	平成26年度			平成27年度			平成28年度			平成29年度			平成30年度		
	%	順位	前年差	%	順位	前年差	%	順位	前年差	%	順位	前年差	%	順位	前年差
大津市	97.626	13	-0.318	97.226	17	-0.400	97.424	14	0.198	97.342	15	-0.082	97.812	14	0.470
彦根市	98.560	7	1.120	98.919	4	0.359	99.142	4	0.223	98.427	9	-0.715	99.408	6	0.981
長浜市	98.671	6	0.470	98.483	7	-0.188	98.776	7	0.293	98.970	5	0.194	98.051	13	-0.919
近江八幡市	97.287	17	-0.441	97.361	16	0.074	97.098	16	-0.263	98.166	10	1.068	98.492	11	0.326
東近江市	98.743	5	0.699	98.685	6	-0.058	99.099	5	0.414	99.422	3	0.323	99.330	8	-0.092
草津市	97.401	15	0.591	97.992	12	0.591	97.935	12	-0.057	96.270	17	-1.665	97.733	16	1.463
守山市	97.874	11	0.131	98.336	9	0.462	98.483	9	0.147	98.482	7	-0.001	99.316	9	0.834
栗東市	97.371	16	1.382	98.156	10	0.785	97.433	13	-0.723	97.674	12	0.241	99.347	7	1.673
野洲市	98.796	3	0.427	98.856	5	0.060	97.167	15	-1.689	97.032	16	-0.135	95.494	17	-1.538
湖南市	98.275	10	0.620	98.103	11	-0.172	99.387	3	1.284	97.660	13	-1.727	99.611	5	1.951
甲賀市	97.016	18	-0.854	97.385	15	0.369	98.784	6	1.399	98.693	6	-0.091	99.126	10	0.433
日野町	99.302	2	0.616	99.309	3	0.007	99.775	2	0.466	99.986	1	0.211	100.000	1	0.014
竜王町	98.749	4	-0.701	98.462	8	-0.287	98.398	10	-0.064	97.512	14	-0.886	98.352	12	0.840
愛荘町	97.706	12	0.171	97.689	14	-0.017	95.971	18	-1.718	90.386	19	-5.585	90.138	19	-0.248
豊郷町	98.366	8	0.817	99.605	2	1.239	98.655	8	-0.950	98.984	4	0.329	100.000	1	1.016
甲良町	97.487	14	-0.654	96.435	19	-1.052	96.519	17	0.084	95.966	18	-0.553	99.615	4	3.649
多賀町	99.808	1	-0.035	100.000	1	0.192	100.000	1	0.000	99.737	2	-0.263	100.000	1	0.263
米原市	96.585	19	-0.428	96.765	18	0.180	95.877	19	-0.888	98.031	11	2.154	97.765	15	-0.266
高島市	98.281	9	0.716	97.908	13	-0.373	98.291	11	0.383	98.439	8	0.148	94.789	18	-3.650
市計	97.903		0.221	97.951		0.048	98.115		0.164	98.090		-0.025	98.203		0.113
町計	98.691		0.108	98.626		-0.065	98.311		-0.315	97.280		-1.031	98.240		0.960
市町計	97.953		0.211	97.994		0.041	98.127		0.133	98.036		-0.091	98.206		0.170
大津圏域	97.626		-0.318	97.226		-0.400	97.424		0.198	97.342		-0.082	97.812		0.470
湖南圏域	97.782		0.600	98.289		0.507	97.828		-0.461	97.326		-0.502	97.754		0.428
甲賀圏域	97.468		-0.323	97.645		0.177	99.002		1.357	98.337		-0.665	99.268		0.931
東近江圏域	98.294		0.193	98.281		-0.013	98.379		0.098	98.946		0.567	99.101		0.155
湖東圏域	98.467		0.776	98.713		0.246	98.579		-0.134	97.332		-1.247	98.393		1.061
湖北圏域	98.188		0.269	98.108		-0.080	98.172		0.064	98.780		0.608	97.981		-0.799
湖西圏域	98.281		0.716	97.908		-0.373	98.291		0.383	98.439		0.148	94.789		-3.650
全国															
市	96.50		0.20	96.70		0.20	96.91		0.21	97.01		0.10			
町村	97.72		0.13	97.74		0.02	97.81		0.07	97.80		-0.01			
計	96.64		0.20	96.81		0.17	97.01		0.20	97.10		0.09			

10. 1人当たり療養諸費（一般）

保険者名	平成26年度			平成27年度			平成28年度			平成29年度			平成30年度		
	費用額 円	順位	伸率 %	費用額 円	順位	伸率 %	費用額 円	順位	伸率 %	費用額 円	順位	伸率 %	費用額 円	順位	伸率 %
大津市	341,994	7	4.02	360,870	7	5.52	362,696	6	0.51	370,657	8	2.19	377,961	6	1.97
彦根市	309,271	18	1.11	330,096	17	6.73	321,839	18	-2.50	337,881	18	4.98	343,453	18	1.65
長浜市	340,515	9	5.83	357,374	9	4.95	362,343	7	1.39	368,261	9	1.63	362,859	13	-1.47
近江八幡市	346,815	3	5.00	367,934	3	6.09	381,349	2	3.65	384,050	3	0.71	378,234	5	-1.51
東近江市	321,519	16	5.72	342,224	12	6.44	359,191	11	4.96	362,578	11	0.94	363,597	11	0.28
草津市	342,169	6	4.95	362,009	6	5.80	367,823	5	1.61	379,548	6	3.19	375,483	8	-1.07
守山市	328,234	13	2.94	349,533	11	6.49	361,488	8	3.42	356,051	14	-1.50	355,697	15	-0.10
栗東市	309,662	17	3.92	324,382	19	4.75	333,275	16	2.74	353,321	15	6.01	371,494	9	5.14
野洲市	360,213	1	8.38	359,260	8	-0.26	369,222	4	2.77	381,548	5	3.34	393,384	3	3.10
湖南市	304,927	19	7.63	328,231	18	7.64	340,254	14	3.66	347,136	16	2.02	352,134	17	1.44
甲賀市	341,223	8	2.71	350,302	10	2.66	356,714	12	1.83	365,574	10	2.48	376,095	7	2.88
日野町	335,195	12	11.38	363,029	5	8.30	355,564	13	-2.06	359,105	12	1.00	363,245	12	1.15
竜王町	346,257	4	0.01	363,313	4	4.93	375,161	3	3.26	452,751	1	20.68	425,610	1	-5.99
愛荘町	322,635	15	12.94	331,957	15	2.89	332,076	17	0.04	329,359	19	-0.82	334,120	19	1.45
豊郷町	335,729	11	10.76	341,808	13	1.81	311,391	19	-8.90	338,809	17	8.81	362,183	14	6.90
甲良町	323,616	14	6.43	330,906	16	2.25	340,083	15	2.77	383,101	4	12.65	398,156	2	3.93
多賀町	354,147	2	-5.25	403,611	1	13.97	392,057	1	-2.86	385,100	2	-1.77	370,888	10	-3.69
米原市	344,771	5	2.77	369,686	2	7.23	361,237	9	-2.29	358,527	13	-0.75	354,319	16	-1.17
高島市	336,775	10	1.94	340,026	14	0.97	360,670	10	6.07	372,942	7	3.40	379,262	4	1.69
市計	334,405		4.25	351,806		5.20	357,959		1.75	365,894		2.22	369,434		0.97
町計	334,114		7.45	353,337		5.75	349,390		-1.12	368,215		5.39	369,857		0.45
市町計	334,388		4.43	351,894		5.24	357,463		1.58	366,029		2.40	369,459		0.94
医師国保	145,239		-4.84	168,810		16.23	173,566		2.82	165,551		-4.62	180,114		8.80
県計	331,696		4.35	349,252		5.29	354,759		1.58	363,015		2.33	366,551		0.97
大津圏域	341,994		4.02	360,870		5.52	362,696		0.51	370,657		2.19	377,961		1.97
湖南圏域	335,365		4.86	351,235		4.73	359,917		2.47	369,122		2.56	372,769		0.99
甲賀圏域	327,629		4.34	341,939		4.37	350,449		2.49	358,589		2.32	367,002		2.35
東近江圏域	333,015		5.68	354,401		6.42	367,478		3.69	374,423		1.89	371,954		-0.66
湖東圏域	315,727		3.05	334,945		6.09	327,298		-2.28	341,964		4.48	347,977		1.76
湖北圏域	341,503		5.10	360,231		5.48	362,085		0.51	366,019		1.09	360,889		-1.40
湖西圏域	336,775		1.94	340,026		0.97	360,670		6.07	372,942		3.40	379,262		1.69
全国															
市	329,696		3.04	346,394		5.06	350,434		1.17	360,190		2.78			
町村	339,203		3.35	356,401		5.07	360,432		1.13	371,425		3.05			
計	330,607		3.07	347,352		5.06	351,392		1.16	361,272		2.81			

全国計は国保組合を除く

11. 1人当たり療養諸費（退職者）

保険者名	平成26年度			平成27年度			平成28年度			平成29年度			平成30年度		
	費用額 円	順位	伸率 %	費用額 円	順位	伸率 %	費用額 円	順位	伸率 %	費用額 円	順位	伸率 %	費用額 円	順位	伸率 %
大津市	393,220	5	1.18	423,628	2	7.73	399,389	7	-5.72	437,125	7	9.45	433,640	9	-0.80
彦根市	387,220	8	6.81	408,015	5	5.37	386,291	8	-5.32	454,447	6	17.64	560,828	2	23.41
長浜市	335,993	17	-2.17	379,993	11	13.10	360,784	13	-5.06	346,660	13	-3.91	439,584	8	26.81
近江八幡市	361,914	13	-0.27	411,853	4	13.80	358,902	14	-12.86	307,962	16	-14.19	282,848	14	-8.15
東近江市	389,458	7	5.70	420,899	3	8.07	376,696	10	-10.50	348,478	11	-7.49	326,109	11	-6.42
草津市	381,062	9	1.06	363,481	15	-4.61	355,787	15	-2.12	346,820	12	-2.52	276,178	15	-20.37
守山市	340,883	16	7.09	372,312	14	9.22	371,498	12	-0.22	425,055	9	14.42	482,788	6	13.58
栗東市	373,252	11	-4.14	384,472	10	3.01	329,342	16	-14.34	281,255	18	-14.60	216,252	18	-23.11
野洲市	379,982	10	-7.74	375,954	13	-1.06	490,359	2	30.43	482,168	4	-1.67	529,696	4	9.86
湖南市	423,327	3	14.62	386,158	9	-8.78	431,229	4	11.67	575,884	1	33.54	448,147	7	-22.18
甲賀市	391,868	6	6.38	407,408	6	3.97	417,811	5	2.55	433,287	8	3.70	536,792	3	23.89
日野町	348,810	14	7.08	315,932	16	-9.43	262,494	18	-16.91	292,355	17	11.38	318,155	12	8.82
竜王町	333,110	18	-2.95	304,223	18	-8.67	196,857	19	-35.29	488,586	3	148.19	414,152	10	-15.23
愛荘町	434,798	2	29.61	407,372	7	-6.31	400,277	6	-1.74	196,816	19	-50.83	133,595	19	-32.12
豊郷町	458,021	1	17.07	494,951	1	8.06	608,125	1	22.87	491,499	2	-19.18	274,905	16	-44.07
甲良町	273,143	19	-27.83	280,167	19	2.57	276,743	17	-1.22	480,414	5	73.60	610,819	1	27.14
多賀町	369,094	12	-6.00	314,799	17	-14.71	447,726	3	42.23	392,997	10	-12.22	517,321	5	31.63
米原市	342,974	15	5.97	379,230	12	10.57	371,959	11	-1.92	319,712	15	-14.05	301,316	13	-5.75
高島市	401,482	4	10.94	390,073	8	-2.84	377,055	9	-3.34	345,020	14	-8.50	227,656	17	-34.02
市計	377,855		2.79	398,958		5.58	386,432		-3.14	394,824		2.17	407,291		3.16
町計	369,640		6.01	343,465		-7.08	330,260		-3.84	357,475		8.24	367,962		2.93
市町計	377,291		3.02	395,013		4.70	382,594		-3.14	392,246		2.52	404,466		3.12
大津圏域	393,220		1.18	423,628		7.73	399,389		-5.72	437,125		9.45	433,640		-0.80
湖南圏域	368,714		-0.57	372,159		0.93	385,470		3.58	394,745		2.41	414,286		4.95
甲賀圏域	403,061		9.32	400,236		-0.70	422,128		5.47	477,456		13.11	511,301		7.09
東近江圏域	372,007		3.35	397,472		6.85	346,062		-12.93	337,048		-2.60	316,188		-6.19
湖東圏域	390,242		7.33	396,826		1.69	398,333		0.38	417,747		4.87	501,684		20.09
湖北圏域	337,558		-0.38	379,818		12.52	363,368		-4.33	340,499		-6.29	403,608		18.53
湖西圏域	401,482		10.94	390,073		-2.84	377,055		-3.34	345,020		-8.50	227,656		-34.02
全国															
市	393,681		0.40	413,402		5.01	412,771		-0.15	337,160		-18.32			
町村	376,532		0.28	395,270		4.98	391,960		-0.84	325,992		-16.83			
計	391,634		0.38	411,224		5.00	410,263		-0.23	335,795		-18.15			

12. 1人当たり療養諸費（一般＋退職）

保険者名	平成26年度			平成27年度			平成28年度			平成29年度			平成30年度		
	費用額 円	順位	伸率 %	費用額 円	順位	伸率 %	費用額 円	順位	伸率 %	費用額 円	順位	伸率 %	費用額 円	順位	伸率 %
大津市	344,904	5	3.64	363,470	4	5.38	363,726	6	0.07	371,564	8	2.15	378,227	4	1.79
彦根市	313,597	18	1.45	333,422	16	6.32	323,442	18	-2.99	339,315	18	4.91	344,360	18	1.49
長浜市	340,123	11	5.00	358,930	8	5.53	362,271	7	0.93	367,724	9	1.51	363,576	11	-1.13
近江八幡市	347,981	3	4.41	370,442	2	6.45	380,548	2	2.73	382,535	5	0.52	377,514	7	-1.31
東近江市	326,859	15	5.46	346,822	13	6.11	359,828	11	3.75	362,299	11	0.69	363,300	12	0.28
草津市	344,369	8	4.45	362,068	5	5.14	367,553	4	1.51	379,214	6	3.17	375,208	8	-1.06
守山市	329,106	14	3.22	350,764	11	6.58	361,808	8	3.15	357,330	14	-1.24	356,461	15	-0.24
栗東市	313,170	19	2.97	326,896	19	4.38	333,179	17	1.92	352,542	15	5.81	371,116	10	5.27
野洲市	361,720	1	6.57	360,193	6	-0.42	373,650	3	3.74	383,572	4	2.66	394,432	3	2.83
湖南市	314,182	17	7.72	331,479	17	5.51	343,237	14	3.55	351,036	16	2.27	352,707	17	0.48
甲賀市	345,487	4	2.90	354,093	10	2.49	359,284	12	1.47	367,133	10	2.18	377,544	6	2.84
日野町	336,472	12	10.77	359,648	7	6.89	351,535	13	-2.26	357,414	13	1.67	362,739	13	1.49
竜王町	344,900	6	-0.27	358,237	9	3.87	366,473	5	2.30	453,699	1	23.80	425,503	1	-6.21
愛荘町	330,840	13	14.07	336,202	15	1.62	334,372	16	-0.54	327,403	19	-2.08	333,280	19	1.80
豊郷町	342,245	9	10.74	348,153	12	1.73	318,955	19	-8.39	340,680	17	6.81	361,907	14	6.23
甲良町	320,839	16	3.84	328,510	18	2.39	337,988	15	2.89	385,099	3	13.94	400,099	2	3.90
多賀町	355,576	2	-5.45	397,317	1	11.74	394,547	1	-0.70	385,261	2	-2.35	372,021	9	-3.44
米原市	344,621	7	3.09	370,334	3	7.46	361,724	9	-2.32	357,571	12	-1.15	353,739	16	-1.07
高島市	340,851	10	2.46	342,539	14	0.50	361,243	10	5.46	372,379	7	3.08	378,075	5	1.53
市計	337,356		3.96	354,223		5.00	358,887		1.32	366,386		2.09	369,667		0.90
町計	336,986		7.09	352,709		4.67	348,651		-1.15	367,997		5.55	369,842		0.50
市町計	337,334		4.14	354,135		4.98	358,291		1.17	366,480		2.29	369,677		0.87
医師国保	145,239		-4.84	168,810		16.23	173,566		2.82	165,551		-4.62	180,114		8.80
県計	334,785		4.06	351,598		5.02	355,663		1.16	363,510		2.21	366,784		0.90
大津圏域	344,904		3.64	363,470		5.38	363,726		0.07	371,564		2.15	378,227		1.79
湖南圏域	337,451		4.25	352,203		4.37	360,620		2.39	369,481		2.46	372,948		0.94
甲賀圏域	333,811		4.53	345,583		3.53	353,213		2.21	361,059		2.22	368,137		1.96
東近江圏域	336,165		5.26	357,014		6.20	366,676		2.71	373,649		1.90	371,497		-0.58
湖東圏域	320,176		3.23	337,799		5.50	329,257		-2.53	342,988		4.17	348,683		1.66
湖北圏域	341,165		4.55	361,574		5.98	362,144		0.16	365,386		0.90	361,304		-1.12
湖西圏域	340,851		2.46	342,539		0.50	361,243		5.46	372,379		3.08	378,075		1.53
全国															
市	332,614		2.72	348,791		4.86	351,925		0.90	361,093		2.61			
町村	341,353		3.03	358,176		4.93	361,400		0.90	372,116		2.97			
計	333,461		2.75	349,697		4.87	352,839		0.90	362,159		2.64			

全国計は国保組合を除く

13. 1人当たり基準総所得金額

保険者名	平成26年度				平成27年度				平成28年度				平成29年度				平成30年度			
	金額	円	順位	伸率 %	金額	円	順位	伸率 %	金額	円	順位	伸率 %	金額	円	順位	伸率 %	金額	円	順位	伸率 %
大津市	640,915		6	4.77	613,665		6	-4.25	622,172		6	1.39	624,882		6	0.44	635,861		7	1.76
彦根市	572,430		13	5.01	552,684		12	-3.45	574,388		12	3.93	583,969		13	1.67	596,550		12	2.15
長浜市	551,605		15	-1.48	550,333		13	-0.23	564,193		13	2.52	583,246		14	3.38	599,379		11	2.77
近江八幡市	600,507		8	7.01	582,553		10	-2.99	600,492		9	3.08	606,332		8	0.97	590,733		13	-2.57
東近江市	593,715		9	3.40	576,074		11	-2.97	599,804		10	4.12	602,238		10	0.41	602,720		9	0.08
草津市	725,954		2	1.54	734,351		2	1.16	720,567		2	-1.88	698,344		2	-3.08	712,878		2	2.08
守山市	682,090		3	1.50	679,447		3	-0.39	685,286		4	0.86	686,770		3	0.22	712,531		3	3.75
栗東市	870,085		1	3.01	865,643		1	-0.51	841,083		1	-2.84	826,868		1	-1.69	852,775		1	3.13
野洲市	671,584		4	5.33	627,235		4	-6.60	627,186		5	-0.01	641,856		5	2.34	659,443		5	2.74
湖南市	658,264		5	8.06	599,843		7	-8.88	611,160		7	1.89	622,409		7	1.84	637,655		6	2.45
甲賀市	584,949		11	3.09	598,978		8	2.40	585,307		11	-2.28	604,101		9	3.21	601,337		10	-0.46
日野町	568,008		14	0.39	541,061		14	-4.74	559,275		14	3.37	579,058		15	3.54	566,978		14	-2.09
竜王町	618,061		7	1.13	623,068		5	0.81	708,839		3	13.77	672,450		4	-5.13	680,994		4	1.27
愛荘町	579,854		12	-1.06	593,764		9	2.40	602,359		8	1.45	601,554		11	-0.13	610,705		8	1.52
豊郷町	434,960		19	0.84	455,218		18	4.66	475,212		18	4.39	524,336		18	10.34	501,221		18	-4.41
甲良町	452,313		18	2.53	441,761		19	-2.33	433,054		19	-1.97	480,892		19	11.05	479,677		19	-0.25
多賀町	589,016		10	8.28	537,655		15	-8.72	553,568		15	2.96	587,331		12	6.10	564,754		15	-3.84
米原市	531,404		17	-0.14	522,244		16	-1.72	545,045		17	4.37	576,583		16	5.79	550,324		17	-4.55
高島市	532,243		16	-1.67	521,720		17	-1.98	546,023		16	4.66	550,271		17	0.78	556,518		16	1.14

特別控除額以下の譲渡所得を控除した額(調整交付金用)

14. 受診率（年間被保険者100人当たり受診件数）（入院）（一般）

保険者名	平成26年度			平成27年度			平成28年度			平成29年度			平成30年度		
	%	順位	前年差	%	順位	前年差	%	順位	前年差	%	順位	前年差	%	順位	前年差
大津市	23.222	10	0.658	23.801	7	0.579	23.541	8	-0.260	23.488	10	-0.053	23.799	10	0.311
彦根市	19.500	18	-0.211	20.470	18	0.970	20.368	17	-0.102	21.234	17	0.866	21.603	17	0.369
長浜市	22.634	13	0.601	22.771	10	0.137	22.668	11	-0.103	22.762	14	0.094	22.148	15	-0.614
近江八幡市	22.641	12	1.546	23.058	8	0.417	24.941	3	1.883	24.623	7	-0.318	23.365	11	-1.258
東近江市	22.588	14	1.376	24.317	6	1.729	24.822	6	0.505	24.660	6	-0.162	24.554	7	-0.106
草津市	22.155	15	0.991	22.365	12	0.210	22.523	14	0.158	23.289	11	0.766	23.244	12	-0.045
守山市	20.348	17	-0.056	21.392	17	1.044	22.557	12	1.165	21.719	16	-0.838	21.271	18	-0.448
栗東市	18.535	19	0.537	18.187	19	-0.348	18.807	19	0.620	19.990	19	1.183	21.055	19	1.065
野洲市	24.421	5	1.803	23.037	9	-1.384	23.326	9	0.289	24.965	3	1.639	24.628	6	-0.337
湖南市	21.083	16	1.962	21.621	15	0.538	22.847	10	1.226	23.063	12	0.216	22.725	13	-0.338
甲賀市	25.322	2	0.143	24.731	4	-0.591	24.908	4	0.177	25.422	2	0.514	26.013	2	0.591
日野町	23.796	7	2.921	25.765	2	1.969	24.875	5	-0.890	24.829	5	-0.046	24.498	8	-0.331
竜王町	25.129	3	0.650	25.188	3	0.059	27.261	1	2.073	24.362	8	-2.899	24.712	5	0.350
愛荘町	23.399	9	3.246	22.036	14	-1.363	22.541	13	0.505	21.897	15	-0.644	22.222	14	0.325
豊郷町	24.794	4	3.515	22.102	13	-2.692	18.855	18	-3.247	21.085	18	2.230	24.154	9	3.069
甲良町	23.059	11	1.679	21.559	16	-1.500	22.284	16	0.725	24.843	4	2.559	26.750	1	1.907
多賀町	26.023	1	-2.979	30.791	1	4.768	26.421	2	-4.370	26.674	1	0.253	25.930	3	-0.744
米原市	23.432	8	-0.242	24.644	5	1.212	22.518	15	-2.126	22.989	13	0.471	21.759	16	-1.230
高島市	24.217	6	0.131	22.416	11	-1.801	23.570	7	1.154	24.340	9	0.770	25.368	4	1.028
市計	22.456		0.689	22.820		0.364	23.068		0.248	23.330		0.262	23.342		0.012
町計	24.128		2.046	24.360		0.232	23.794		-0.566	23.795		0.001	24.328		0.533
市町計	22.552		0.767	22.909		0.357	23.110		0.201	23.357		0.247	23.399		0.042
医師国保	6.373		-1.038	7.507		1.134	7.987		0.480	7.259		-0.728	8.040		0.781
県計	22.322		0.738	22.686		0.364	22.888		0.202	23.115		0.227	23.163		0.048
大津圏域	23.222		0.658	23.801		0.579	23.541		-0.260	23.488		-0.053	23.799		0.311
湖南圏域	21.377		0.782	21.429		0.052	21.956		0.527	22.551		0.595	22.570		0.019
甲賀圏域	23.735		0.811	23.552		-0.183	24.124		0.572	24.528		0.404	24.765		0.237
東近江圏域	22.844		1.554	24.052		1.208	24.990		0.938	24.648		-0.342	24.136		-0.512
湖東圏域	20.862		0.443	21.371		0.509	20.984		-0.387	21.807		0.823	22.357		0.550
湖北圏域	22.819		0.405	23.205		0.386	22.633		-0.572	22.814		0.181	22.058		-0.756
湖西圏域	24.217		0.131	22.416		-1.801	23.570		1.154	24.340		0.770	25.368		1.028
全国															
市	22.329		0.268	22.809		0.480	23.172		0.363	23.607		0.435			
町村	25.552		0.380	26.063		0.511	26.437		0.374	26.971		0.534			
計	22.638		0.277	23.120		0.482	23.485		0.365	23.931		0.446			

全国計は国保組合を除く

15. 受診率（年間被保険者100人当たり受診件数）（入院外）（一般）

保険者名	平成26年度			平成27年度			平成28年度			平成29年度			平成30年度		
	%	順位	前年差	%	順位	前年差	%	順位	前年差	%	順位	前年差	%	順位	前年差
大津市	837.769	5	11.227	854.484	5	16.715	865.142	6	10.658	874.293	7	9.151	879.968	7	5.675
彦根市	822.085	9	10.501	838.512	10	16.427	839.354	11	0.842	853.219	10	13.865	858.589	11	5.370
長浜市	820.152	10	25.094	840.068	9	19.916	864.325	7	24.257	866.933	8	2.608	879.795	8	12.862
近江八幡市	872.835	3	10.059	897.553	3	24.718	904.790	3	7.237	907.846	5	3.056	913.713	6	5.867
東近江市	785.378	14	9.204	808.896	14	23.518	812.358	14	3.462	823.475	14	11.117	831.590	14	8.115
草津市	814.939	11	17.449	835.792	11	20.853	844.008	10	8.216	845.775	11	1.767	857.319	12	11.544
守山市	866.669	4	20.328	887.458	4	20.789	895.510	4	8.052	920.943	3	25.433	938.404	3	17.461
栗東市	754.173	17	10.670	763.545	18	9.372	787.398	16	23.853	812.638	15	25.240	824.134	15	11.496
野洲市	910.121	1	17.305	927.030	1	16.909	927.391	1	0.361	929.825	2	2.434	944.398	2	14.573
湖南市	751.063	18	22.312	769.078	17	18.015	786.894	17	17.816	799.269	16	12.375	807.037	17	7.768
甲賀市	740.816	19	0.719	757.561	19	16.745	767.619	19	10.058	784.454	19	16.835	789.677	19	5.223
日野町	758.023	16	6.195	776.876	16	18.853	780.817	18	3.941	796.292	18	15.475	795.899	18	-0.393
竜王町	825.988	8	15.441	850.167	7	24.179	876.828	5	26.661	882.387	6	5.559	920.181	5	37.794
愛荘町	764.284	15	28.976	799.172	15	34.888	791.799	15	-7.373	797.860	17	6.061	808.587	16	10.727
豊郷町	801.213	13	24.395	811.837	13	10.624	836.575	12	24.738	843.928	13	7.353	871.882	10	27.954
甲良町	834.889	6	17.986	850.337	6	15.448	862.928	8	12.591	918.658	4	55.730	932.013	4	13.355
多賀町	902.557	2	16.615	902.171	2	-0.386	918.785	2	16.614	932.564	1	13.779	952.401	1	19.837
米原市	827.296	7	23.030	847.376	8	20.080	858.641	9	11.265	863.671	9	5.030	873.071	9	9.400
高島市	809.591	12	13.802	824.373	12	14.782	833.240	13	8.867	844.423	12	11.183	847.182	13	2.759
市計	819.148		13.700	837.586		18.438	847.947		10.361	857.985		10.038	866.293		8.308
町計	797.998		18.143	818.411		20.413	827.354		8.943	842.288		14.934	857.184		14.896
市町計	817.931		13.948	836.484		18.553	846.755		10.271	857.072		10.317	865.765		8.693
医師国保	468.455		5.672	492.130		23.675	506.412		14.282	513.616		7.204	529.517		15.901
県計	812.957		13.756	831.516		18.559	841.751		10.235	851.907		10.156	860.601		8.694
大津圏域	837.769		11.227	854.484		16.715	865.142		10.658	874.293		9.151	879.968		5.675
湖南圏域	831.020		16.765	849.283		18.263	859.612		10.329	871.704		12.092	885.066		13.362
甲賀圏域	744.654		8.780	761.925		17.271	774.954		13.029	790.066		15.112	796.265		6.199
東近江圏域	815.773		9.445	839.325		23.552	845.220		5.895	853.704		8.484	861.742		8.038
湖東圏域	818.538		14.570	836.119		17.581	838.853		2.734	853.568		14.715	862.187		8.619
湖北圏域	821.811		24.615	841.763		19.952	863.001		21.238	866.181		3.180	878.243		12.062
湖西圏域	809.591		13.802	824.373		14.782	833.240		8.867	844.423		11.183	847.182		2.759
全国															
市	821.072		11.700	835.574		14.502	844.420		8.846	851.287		6.867			
町村	810.724		14.251	825.437		14.713	837.146		11.709	845.537		8.391			
計	820.810		12.681	834.604		13.794	843.723		9.119	850.733		7.010			

全国計は国保組合を除く

16. 受診率（年間被保険者100人当たり受診件数）（歯科）（一般）

保険者名	平成26年度			平成27年度			平成28年度			平成29年度			平成30年度		
	%	順位	前年差	%	順位	前年差	%	順位	前年差	%	順位	前年差	%	順位	前年差
大津市	185.180	10	5.308	190.565	11	5.385	192.835	11	2.270	197.368	11	4.533	198.990	10	1.622
彦根市	164.906	15	3.830	168.516	15	3.610	168.790	15	0.274	172.488	15	3.698	176.632	15	4.144
長浜市	179.338	13	3.973	182.847	14	3.509	182.377	14	-0.470	186.086	14	3.709	190.557	14	4.471
近江八幡市	191.919	5	6.903	200.798	4	8.879	197.335	7	-3.463	199.900	6	2.565	203.336	6	3.436
東近江市	187.499	9	3.212	193.464	8	5.965	194.938	9	1.474	199.929	5	4.991	203.726	5	3.797
草津市	180.978	12	7.135	188.501	12	7.523	190.245	12	1.744	192.183	13	1.938	194.629	13	2.446
守山市	190.212	6	5.526	197.573	6	7.361	199.929	6	2.356	207.222	4	7.293	207.693	4	0.471
栗東市	188.413	7	9.324	192.501	10	4.088	193.403	10	0.902	197.754	10	4.351	198.447	11	0.693
野洲市	184.964	11	4.848	193.312	9	8.348	196.951	8	3.639	199.792	7	2.841	201.069	7	1.277
湖南市	197.604	3	6.850	203.200	3	5.596	203.955	3	0.755	208.859	3	4.904	210.766	3	1.907
甲賀市	200.956	2	4.853	208.542	2	7.586	212.386	2	3.844	221.126	2	8.740	223.716	2	2.590
日野町	204.315	1	8.710	216.520	1	12.205	218.995	1	2.475	230.605	1	11.610	230.192	1	-0.413
竜王町	195.619	4	24.525	199.833	5	4.214	200.124	4	0.291	199.465	9	-0.659	201.030	8	1.565
愛荘町	141.467	17	3.360	148.592	17	7.125	151.600	17	3.008	153.376	18	1.776	153.650	19	0.274
豊郷町	139.204	19	-1.108	145.727	18	6.523	144.521	19	-1.206	152.610	19	8.089	158.562	18	5.952
甲良町	139.787	18	6.575	142.637	19	2.850	147.736	18	5.099	158.857	17	11.121	167.716	17	8.859
多賀町	158.580	16	2.939	159.298	16	0.718	162.765	16	3.467	169.919	16	7.154	176.230	16	6.311
米原市	178.108	14	4.779	184.257	13	6.149	188.586	13	4.329	192.553	12	3.967	197.215	12	4.662
高島市	187.962	8	7.458	193.748	7	5.786	200.084	5	6.336	199.647	8	-0.437	199.569	9	-0.078
市計	185.041		5.427	190.935		5.894	192.615		1.680	196.836		4.221	199.300		2.464
町計	167.236		7.635	174.473		7.237	177.041		2.568	183.666		6.625	186.392		2.726
市町計	184.017		5.549	189.989		5.972	191.713		1.724	196.070		4.357	198.552		2.482
医師国保	168.409		8.749	175.096		6.687	176.918		1.822	178.945		2.027	190.244		11.299
県計	183.795		5.591	189.775		5.980	191.496		1.721	195.812		4.316	198.424		2.612
大津圏域	185.180		5.308	190.565		5.385	192.835		2.270	197.368		4.533	198.990		1.622
湖南圏域	185.314		6.791	192.270		6.956	194.334		2.064	198.181		3.847	199.604		1.423
甲賀圏域	199.701		5.589	206.518		6.817	209.177		2.659	216.479		7.302	218.802		2.323
東近江圏域	191.084		6.069	198.611		7.527	198.392		-0.219	202.900		4.508	206.038		3.138
湖東圏域	158.532		3.587	162.626		4.094	163.624		0.998	167.940		4.316	172.111		4.171
湖北圏域	179.053		4.161	183.174		4.121	183.823		0.649	187.576		3.753	192.093		4.517
湖西圏域	187.962		7.458	193.748		5.786	200.084		6.336	199.647		-0.437	199.569		-0.078
全国															
市	183.038		6.345	187.999		4.961	190.560		2.561	195.019		4.459			
町村	163.675		6.123	169.316		5.641	172.069		2.753	176.955		4.886			
計	181.182		6.333	186.210		5.028	188.789		2.579	193.279		4.490			

全国計は国保組合を除く

17. 受診率（年間被保険者100人当たり受診件数）（診療費計）（一般）

保険者名	平成26年度			平成27年度			平成28年度			平成29年度			平成30年度		
	%	順位	前年差	%	順位	前年差	%	順位	前年差	%	順位	前年差	%	順位	前年差
大津市	1046.170	6	17.192	1068.850	6	22.680	1081.517	6	12.667	1095.149	7	13.632	1102.758	7	7.609
彦根市	1006.490	11	14.119	1027.497	11	21.007	1028.512	13	1.015	1046.941	14	18.429	1056.825	13	9.884
長浜市	1022.124	8	29.668	1045.685	9	23.561	1069.370	8	23.685	1075.781	9	6.411	1092.499	8	16.718
近江八幡市	1087.395	2	18.508	1121.410	2	34.015	1127.066	2	5.656	1132.369	3	5.303	1140.414	5	8.045
東近江市	995.465	13	13.792	1026.677	12	31.212	1032.118	12	5.441	1048.063	13	15.945	1059.870	12	11.807
草津市	1018.071	10	25.573	1046.658	8	28.587	1056.775	10	10.117	1061.247	11	4.472	1075.192	10	13.945
守山市	1077.229	4	25.798	1106.423	3	29.194	1117.997	3	11.574	1149.885	2	31.888	1167.368	2	17.483
栗東市	961.121	18	20.530	974.233	18	13.112	999.608	18	25.375	1030.382	17	30.774	1043.637	16	13.255
野洲市	1119.506	1	23.956	1143.380	1	23.874	1147.667	1	4.287	1154.582	1	6.915	1170.096	1	15.514
湖南市	969.751	15	31.125	993.899	15	24.148	1013.696	15	19.797	1031.191	15	17.495	1040.529	17	9.338
甲賀市	967.095	16	5.716	990.833	16	23.738	1004.912	16	14.079	1031.001	16	26.089	1039.406	18	8.405
日野町	986.133	14	17.825	1019.161	13	33.028	1024.687	14	5.526	1051.726	12	27.039	1050.589	15	-1.137
竜王町	1046.735	5	40.615	1075.188	5	28.453	1104.213	5	29.025	1106.214	5	2.001	1145.923	4	39.709
愛荘町	929.150	19	35.582	969.799	19	40.649	965.940	19	-3.859	973.134	19	7.194	984.459	19	11.325
豊郷町	965.211	17	26.802	979.666	17	14.455	999.951	17	20.285	1017.623	18	17.672	1054.598	14	36.975
甲良町	997.736	12	26.242	1014.533	14	16.797	1032.948	11	18.415	1102.358	6	69.410	1126.479	6	24.121
多賀町	1087.159	3	16.574	1092.261	4	5.102	1107.971	4	15.710	1129.157	4	21.186	1154.562	3	25.405
米原市	1028.836	7	27.567	1056.277	7	27.441	1069.745	7	13.468	1079.213	8	9.468	1092.045	9	12.832
高島市	1021.769	9	21.389	1040.536	10	18.767	1056.893	9	16.357	1068.410	10	11.517	1072.119	11	3.709
市計	1026.646		19.817	1051.341		24.695	1063.631		12.290	1078.151		14.520	1088.935		10.784
町計	989.363		27.825	1017.244		27.881	1028.190		10.946	1049.749		21.559	1067.904		18.155
市町計	1024.500		20.264	1049.382		24.882	1061.579		12.197	1076.498		14.919	1087.716		11.218
医師国保	643.237		13.384	674.733		31.496	691.316		16.583	699.820		8.504	727.800		27.980
県計	1019.073		20.084	1043.977		24.904	1056.135		12.158	1070.834		14.699	1082.188		11.354
大津圏域	1046.170		17.192	1068.850		22.680	1081.517		12.667	1095.149		13.632	1102.758		7.609
湖南圏域	1037.711		24.339	1062.982		25.271	1075.902		12.920	1092.436		16.534	1107.240		14.804
甲賀圏域	968.089		15.179	991.995		23.906	1008.255		16.260	1031.073		22.818	1039.832		8.759
東近江圏域	1029.701		17.068	1061.987		32.286	1068.602		6.615	1081.252		12.650	1091.915		10.663
湖東圏域	997.932		18.600	1020.116		22.184	1023.461		3.345	1043.315		19.854	1056.654		13.339
湖北圏域	1023.683		29.181	1048.142		24.459	1069.457		21.315	1076.571		7.114	1092.394		15.823
湖西圏域	1021.769		21.389	1040.536		18.767	1056.893		16.357	1068.410		11.517	1072.119		3.709
全国															
市	1026.439		18.313	1046.381		19.942	1058.152		11.771	1069.913		11.761			
町村	999.951		20.754	1020.817		20.866	1035.652		14.835	1049.462		13.810			
計	1023.901		18.562	1043.934		20.033	1055.957		12.063	1067.943		11.986			

全国計は国保組合を除く

18. 1件当たり日数（入院）（一般）

保険者名	平成26年度			平成27年度			平成28年度			平成29年度			平成30年度		
	日数	順位	前年差	日数	順位	前年差	日数	順位	前年差	日数	順位	前年差	日数	順位	前年差
大津市	15.40	11	-0.09	15.19	12	-0.21	14.89	12	-0.30	14.80	13	-0.09	14.82	11	0.02
彦根市	15.99	7	-0.45	15.95	6	-0.04	15.52	8	-0.43	15.65	7	0.13	15.32	6	-0.33
長浜市	14.35	17	-0.41	14.40	16	0.05	14.11	17	-0.29	14.23	17	0.12	14.18	16	-0.05
近江八幡市	15.81	9	0.29	16.11	5	0.30	15.69	7	-0.42	15.93	6	0.24	15.60	5	-0.33
東近江市	15.34	12	0.20	14.78	13	-0.56	15.16	10	0.38	14.98	12	-0.18	14.68	12	-0.30
草津市	14.96	13	-0.66	14.73	14	-0.23	14.68	13	-0.05	14.40	15	-0.28	14.48	14	0.08
守山市	13.85	19	-0.79	13.87	18	0.02	14.32	15	0.45	14.29	16	-0.03	14.18	16	-0.11
栗東市	14.50	15	-0.39	13.98	17	-0.52	13.61	18	-0.37	13.52	19	-0.09	13.78	19	0.26
野洲市	16.14	6	0.09	15.61	9	-0.53	15.73	6	0.12	16.13	5	0.40	16.04	4	-0.09
湖南市	14.76	14	0.06	14.59	15	-0.17	14.32	15	-0.27	14.80	13	0.48	14.83	10	0.03
甲賀市	16.88	3	-0.29	16.48	3	-0.40	16.47	2	-0.01	16.44	2	-0.03	16.73	3	0.29
日野町	16.83	4	0.68	16.18	4	-0.65	16.06	4	-0.12	15.09	10	-0.97	14.59	13	-0.50
竜王町	17.43	1	-0.03	17.42	2	-0.01	16.09	3	-1.33	16.48	1	0.39	17.01	2	0.53
愛荘町	15.72	10	-0.07	15.26	11	-0.46	14.64	14	-0.62	13.92	18	-0.72	14.32	15	0.40
豊郷町	14.44	16	0.07	15.40	10	0.96	12.92	19	-2.48	16.31	3	3.39	14.02	18	-2.29
甲良町	14.22	18	0.58	13.63	19	-0.59	14.94	11	1.31	15.07	11	0.13	14.91	9	-0.16
多賀町	17.35	2	-0.23	19.87	1	2.52	18.09	1	-1.78	16.14	4	-1.95	17.32	1	1.18
米原市	15.97	8	0.07	15.92	7	-0.05	15.39	9	-0.53	15.33	8	-0.06	15.06	8	-0.27
高島市	16.19	5	-0.15	15.89	8	-0.30	15.75	5	-0.14	15.28	9	-0.47	15.26	7	-0.02
市計	15.39		-0.20	15.18		-0.21	15.03		-0.15	15.00		-0.03	14.95		-0.05
町計	16.10		0.16	16.28		0.18	15.56		-0.72	15.27		-0.29	15.16		-0.11
市町計	15.44		-0.17	15.25		-0.19	15.06		-0.19	15.02		-0.04	14.97		-0.05
医師国保	7.14		-1.28	7.47		0.33	8.57		1.10	7.99		-0.58	8.25		0.26
県計	15.40		-0.18	15.21		-0.19	15.03		-0.18	14.99		-0.04	14.93		-0.06
大津圏域	15.40		-0.09	15.19		-0.21	14.89		-0.30	14.80		-0.09	14.82		0.02
湖南圏域	14.84		-0.50	14.55		-0.29	14.60		0.05	14.54		-0.06	14.56		0.02
甲賀圏域	16.18		-0.22	15.83		-0.35	15.70		-0.13	15.85		0.15	16.07		0.22
東近江圏域	15.76		0.27	15.51		-0.25	15.49		-0.02	15.40		-0.09	15.11		-0.29
湖東圏域	15.81		-0.32	15.98		0.17	15.39		-0.59	15.46		0.07	15.20		-0.26
湖北圏域	14.74		-0.30	14.77		0.03	14.40		-0.37	14.49		0.09	14.38		-0.11
湖西圏域	16.19		-0.15	15.89		-0.30	15.75		-0.14	15.28		-0.47	15.26		-0.02
全国															
市	16.00		-0.14	15.89		-0.11	15.81		-0.08	15.86		0.05			
町村	16.62		-0.13	16.46		-0.16	16.31		-0.15	16.33		0.02			
計	16.07		-0.14	15.95		-0.12	15.86		-0.09	15.91		0.05			

全国計は国保組合を除く

19. 1件当たり日数（入院外）（一般）

保険者名	平成26年度			平成27年度			平成28年度			平成29年度			平成30年度		
	日数	順位	前年差	日数	順位	前年差	日数	順位	前年差	日数	順位	前年差	日数	順位	前年差
大津市	1.59	6	-0.01	1.58	5	-0.01	1.55	7	-0.03	1.54	5	-0.01	1.52	8	-0.02
彦根市	1.58	7	-0.02	1.56	9	-0.02	1.53	14	-0.03	1.52	10	-0.01	1.50	13	-0.02
長浜市	1.56	12	0.01	1.56	9	0.00	1.54	11	-0.02	1.52	10	-0.02	1.50	13	-0.02
近江八幡市	1.52	18	0.00	1.51	19	-0.01	1.48	19	-0.03	1.47	19	-0.01	1.44	19	-0.03
東近江市	1.53	16	-0.02	1.52	16	-0.01	1.51	17	-0.01	1.51	15	0.00	1.48	17	-0.03
草津市	1.58	7	0.00	1.55	11	-0.03	1.53	14	-0.02	1.52	10	-0.01	1.50	13	-0.02
守山市	1.61	2	-0.02	1.59	2	-0.02	1.59	1	0.00	1.56	2	-0.03	1.53	5	-0.03
栗東市	1.62	1	-0.02	1.58	5	-0.04	1.55	7	-0.03	1.56	2	0.01	1.53	5	-0.03
野洲市	1.60	4	0.00	1.59	2	-0.01	1.56	4	-0.03	1.53	8	-0.03	1.53	5	0.00
湖南市	1.56	12	-0.02	1.55	11	-0.01	1.54	11	-0.01	1.53	8	-0.01	1.52	8	-0.01
甲賀市	1.60	4	-0.01	1.60	1	0.00	1.58	2	-0.02	1.59	1	0.01	1.56	1	-0.03
日野町	1.58	7	-0.02	1.54	13	-0.04	1.56	4	0.02	1.54	5	-0.02	1.52	8	-0.02
竜王町	1.56	12	0.00	1.54	13	-0.02	1.54	11	0.00	1.52	10	-0.02	1.52	8	0.00
愛荘町	1.53	16	-0.02	1.54	13	0.01	1.52	16	-0.02	1.49	17	-0.03	1.50	13	0.01
豊郷町	1.58	7	-0.01	1.57	7	-0.01	1.56	4	-0.01	1.51	15	-0.05	1.56	1	0.05
甲良町	1.57	11	-0.05	1.52	16	-0.05	1.55	7	0.03	1.54	5	-0.01	1.56	1	0.02
多賀町	1.49	19	-0.01	1.52	16	0.03	1.49	18	-0.03	1.52	10	0.03	1.51	12	-0.01
米原市	1.55	15	-0.01	1.57	7	0.02	1.55	7	-0.02	1.49	17	-0.06	1.48	17	-0.01
高島市	1.61	2	-0.01	1.59	2	-0.02	1.58	2	-0.01	1.56	2	-0.02	1.56	1	0.00
市計	1.58		-0.01	1.56		-0.02	1.54		-0.02	1.53		-0.01	1.51		-0.02
町計	1.55		-0.02	1.54		-0.01	1.54		0.00	1.52		-0.02	1.52		0.00
市町計	1.57		-0.02	1.56		-0.01	1.54		-0.02	1.53		-0.01	1.51		-0.02
医師国保	1.36		0.00	1.38		0.02	1.36		-0.02	1.33		-0.03	1.32		-0.01
県計	1.57		-0.01	1.56		-0.01	1.54		-0.02	1.53		-0.01	1.51		-0.02
大津圏域	1.59		-0.01	1.58		-0.01	1.55		-0.03	1.54		-0.01	1.52		-0.02
湖南圏域	1.60		-0.01	1.57		-0.03	1.56		-0.01	1.54		-0.02	1.52		-0.02
甲賀圏域	1.58		-0.02	1.59		0.01	1.57		-0.02	1.56		-0.01	1.54		-0.02
東近江圏域	1.53		-0.01	1.52		-0.01	1.51		-0.01	1.50		-0.01	1.47		-0.03
湖東圏域	1.56		-0.03	1.55		-0.01	1.53		-0.02	1.51		-0.02	1.51		0.00
湖北圏域	1.56		0.00	1.56		0.00	1.54		-0.02	1.51		-0.03	1.50		-0.01
湖西圏域	1.61		-0.01	1.59		-0.02	1.58		-0.01	1.56		-0.02	1.56		0.00
全国															
市	1.64		-0.02	1.61		-0.03	1.59		-0.02	1.57		-0.02			
町村	1.57		-0.02	1.55		-0.02	1.54		-0.01	1.52		-0.02			
計	1.63		-0.02	1.61		-0.02	1.59		-0.02	1.57		-0.02			

全国計は国保組合を除く

20. 1件当たり日数（歯科）（一般）

保険者名	平成26年度			平成27年度			平成28年度			平成29年度			平成30年度		
	日数	順位	前年差	日数	順位	前年差	日数	順位	前年差	日数	順位	前年差	日数	順位	前年差
大津市	1.87	13	-0.05	1.82	13	-0.05	1.80	12	-0.02	1.75	12	-0.05	1.70	14	-0.05
彦根市	2.03	4	-0.10	1.96	4	-0.07	1.94	3	-0.02	1.89	5	-0.05	1.82	5	-0.07
長浜市	1.89	11	-0.02	1.87	9	-0.02	1.82	10	-0.05	1.79	10	-0.03	1.75	8	-0.04
近江八幡市	1.99	5	-0.06	1.92	6	-0.07	1.91	6	-0.01	1.88	7	-0.03	1.86	4	-0.02
東近江市	1.79	18	-0.06	1.78	15	-0.01	1.76	15	-0.02	1.74	14	-0.02	1.72	13	-0.02
草津市	1.92	8	-0.09	1.85	11	-0.07	1.82	10	-0.03	1.77	11	-0.05	1.74	11	-0.03
守山市	1.83	15	-0.05	1.80	14	-0.03	1.75	16	-0.05	1.70	15	-0.05	1.68	15	-0.02
栗東市	1.90	10	-0.06	1.86	10	-0.04	1.83	9	-0.03	1.81	9	-0.02	1.75	8	-0.06
野洲市	1.88	12	-0.04	1.84	12	-0.04	1.79	13	-0.05	1.75	12	-0.04	1.73	12	-0.02
湖南市	1.81	17	-0.07	1.77	16	-0.04	1.73	17	-0.04	1.69	17	-0.04	1.65	16	-0.04
甲賀市	1.69	19	-0.11	1.64	19	-0.05	1.61	19	-0.03	1.61	19	0.00	1.58	18	-0.03
日野町	1.82	16	-0.01	1.77	16	-0.05	1.71	18	-0.06	1.67	18	-0.04	1.57	19	-0.10
竜王町	1.84	14	0.06	1.75	18	-0.09	1.77	14	0.02	1.70	15	-0.07	1.64	17	-0.06
愛荘町	1.96	6	-0.05	1.90	7	-0.06	1.93	5	0.03	1.90	4	-0.03	1.79	6	-0.11
豊郷町	1.95	7	-0.16	1.96	4	0.01	1.88	7	-0.08	1.89	5	0.01	1.75	8	-0.14
甲良町	2.04	3	-0.05	2.02	2	-0.02	2.04	1	0.02	2.00	1	-0.04	1.89	1	-0.11
多賀町	2.12	1	-0.05	2.01	3	-0.11	1.94	3	-0.07	1.97	2	0.03	1.88	3	-0.09
米原市	2.10	2	-0.04	2.04	1	-0.06	2.01	2	-0.03	1.95	3	-0.06	1.89	1	-0.06
高島市	1.92	8	-0.07	1.88	8	-0.04	1.84	8	-0.04	1.82	8	-0.02	1.79	6	-0.03
市計	1.88		-0.06	1.84		-0.04	1.80		-0.04	1.77		-0.03	1.73		-0.04
町計	1.92		-0.03	1.86		-0.06	1.84		-0.02	1.80		-0.04	1.70		-0.10
市町計	1.88		-0.06	1.84		-0.04	1.81		-0.03	1.77		-0.04	1.73		-0.04
医師国保	1.70		-0.02	1.65		-0.05	1.61		-0.04	1.58		-0.03	1.56		-0.02
県計	1.88		-0.06	1.84		-0.04	1.80		-0.04	1.77		-0.03	1.73		-0.04
大津圏域	1.87		-0.05	1.82		-0.05	1.80		-0.02	1.75		-0.05	1.70		-0.05
湖南圏域	1.89		-0.06	1.84		-0.05	1.80		-0.04	1.76		-0.04	1.73		-0.03
甲賀圏域	1.74		-0.09	1.69		-0.05	1.65		-0.04	1.64		-0.01	1.61		-0.03
東近江圏域	1.87		-0.04	1.83		-0.04	1.81		-0.02	1.78		-0.03	1.75		-0.03
湖東圏域	2.02		-0.09	1.96		-0.06	1.94		-0.02	1.90		-0.04	1.82		-0.08
湖北圏域	1.94		-0.02	1.91		-0.03	1.87		-0.04	1.83		-0.04	1.78		-0.05
湖西圏域	1.92		-0.07	1.88		-0.04	1.84		-0.04	1.82		-0.02	1.79		-0.03
全国															
市	2.00		-0.06	1.96		-0.04	1.92		-0.04	1.88		-0.04			
町村	2.05		-0.06	2.01		-0.04	1.97		-0.04	1.92		-0.05			
計	2.01		-0.05	1.96		-0.05	1.92		-0.04	1.88		-0.04			

全国計は国保組合を除く

2.1. 1件当たり日数（診療費計）（一般）

保険者名	平成26年度			平成27年度			平成28年度			平成29年度			平成30年度		
	日数	順位	前年差	日数	順位	前年差	日数	順位	前年差	日数	順位	前年差	日数	順位	前年差
大津市	1.94	10	-0.02	1.93	8	-0.01	1.88	11	-0.05	1.86	12	-0.02	1.84	8	-0.02
彦根市	1.93	11	-0.05	1.91	10	-0.02	1.87	12	-0.04	1.87	9	0.00	1.83	9	-0.04
長浜市	1.90	15	-0.01	1.89	12	-0.01	1.85	17	-0.04	1.83	18	-0.02	1.80	18	-0.03
近江八幡市	1.90	15	0.01	1.88	15	-0.02	1.87	12	-0.01	1.85	14	-0.02	1.81	17	-0.04
東近江市	1.89	18	-0.01	1.89	12	0.00	1.89	8	0.00	1.87	9	-0.02	1.83	9	-0.04
草津市	1.93	11	-0.02	1.89	12	-0.04	1.86	16	-0.03	1.85	14	-0.01	1.83	9	-0.02
守山市	1.88	19	-0.05	1.86	18	-0.02	1.87	12	0.01	1.82	19	-0.05	1.78	19	-0.04
栗東市	1.92	14	-0.03	1.87	17	-0.05	1.83	18	-0.04	1.84	16	0.01	1.82	15	-0.02
野洲市	1.96	7	0.01	1.92	9	-0.04	1.89	8	-0.03	1.89	5	0.00	1.87	6	-0.02
湖南市	1.90	15	-0.01	1.88	15	-0.02	1.87	12	-0.01	1.86	12	-0.01	1.83	9	-0.03
甲賀市	2.02	1	-0.04	1.98	2	-0.04	1.96	1	-0.02	1.96	1	0.00	1.94	1	-0.02
日野町	2.00	3	0.04	1.96	4	-0.04	1.95	3	-0.01	1.88	7	-0.07	1.83	9	-0.05
竜王町	2.00	3	0.02	1.95	5	-0.05	1.94	4	-0.01	1.89	5	-0.05	1.87	6	-0.02
愛荘町	1.95	9	0.01	1.91	10	-0.04	1.89	8	-0.02	1.84	16	-0.05	1.83	9	-0.01
豊郷町	1.97	5	0.01	1.94	7	-0.03	1.82	19	-0.12	1.88	7	0.06	1.88	5	0.00
甲良町	1.93	11	-0.02	1.85	19	-0.08	1.91	7	0.06	1.91	4	0.00	1.93	2	0.02
多賀町	1.96	7	-0.07	2.11	1	0.15	1.96	1	-0.15	1.93	2	-0.03	1.92	4	-0.01
米原市	1.97	5	-0.03	1.98	2	0.01	1.92	6	-0.06	1.87	9	-0.05	1.82	15	-0.05
高島市	2.01	2	-0.04	1.95	5	-0.06	1.94	4	-0.01	1.92	3	-0.02	1.93	2	0.01
市計	1.93		-0.02	1.91		-0.02	1.88		-0.03	1.86		-0.02	1.84		-0.02
町計	1.97		0.00	1.95		-0.02	1.91		-0.04	1.88		-0.03	1.87		-0.01
市町計	1.94		-0.01	1.91		-0.03	1.89		-0.02	1.87		-0.02	1.84		-0.03
医師国保	1.50		-0.03	1.52		0.02	1.51		-0.01	1.46		-0.05	1.46		0.00
県計	1.93		-0.02	1.91		-0.02	1.88		-0.03	1.86		-0.02	1.84		-0.02
大津圏域	1.94		-0.02	1.93		-0.01	1.88		-0.05	1.86		-0.02	1.84		-0.02
湖南圏域	1.92		-0.03	1.88		-0.04	1.87		-0.01	1.85		-0.02	1.82		-0.03
甲賀圏域	1.97		-0.03	1.94		-0.03	1.92		-0.02	1.92		0.00	1.90		-0.02
東近江圏域	1.91		0.01	1.89		-0.02	1.89		0.00	1.87		-0.02	1.83		-0.04
湖東圏域	1.94		-0.03	1.92		-0.02	1.88		-0.04	1.87		-0.01	1.85		-0.02
湖北圏域	1.92		-0.01	1.91		-0.01	1.87		-0.04	1.84		-0.03	1.81		-0.03
湖西圏域	2.01		-0.04	1.95		-0.06	1.94		-0.01	1.92		-0.02	1.93		0.01
全国															
市	2.02		-0.02	1.99		-0.03	1.96		-0.03	1.94		-0.02			
町村	2.04		-0.03	2.01		-0.03	1.98		-0.03	1.97		-0.01			
計	2.02		-0.03	1.99		-0.03	1.96		-0.03	1.95		-0.01			

全国計は国保組合を除く

22. 1日当たり費用額（入院）（一般）

保険者名	平成26年度			平成27年度			平成28年度			平成29年度			平成30年度		
	金額 円	順位	伸率 %	金額 円	順位	伸率 %	金額 円	順位	伸率 %	金額 円	順位	伸率 %	金額 円	順位	伸率 %
大津市	36,704	8	3.18	37,463	8	2.07	38,625	10	3.10	39,801	7	3.04	40,752	4	2.39
彦根市	34,704	13	4.56	35,901	13	3.45	35,507	14	-1.10	36,197	15	1.94	36,839	15	1.77
長浜市	39,045	4	5.27	40,060	4	2.60	40,744	2	1.71	41,038	4	0.72	40,254	6	-1.91
近江八幡市	34,131	14	-1.30	35,942	12	5.31	36,009	12	0.19	36,286	14	0.77	37,584	14	3.58
東近江市	35,535	11	2.93	36,398	11	2.43	37,431	11	2.84	37,063	11	-0.98	38,987	11	5.19
草津市	39,064	3	5.47	39,586	5	1.34	40,456	4	2.20	42,819	3	5.84	41,244	2	-3.68
守山市	40,720	1	5.20	40,514	3	-0.51	40,702	3	0.46	39,417	8	-3.16	39,993	7	1.46
栗東市	39,679	2	2.70	40,647	2	2.44	44,978	1	10.66	45,381	2	0.90	46,851	1	3.24
野洲市	36,008	10	2.95	35,341	14	-1.85	35,542	13	0.57	36,047	16	1.42	37,933	13	5.23
湖南市	36,897	7	-0.89	39,128	6	6.05	39,667	6	1.38	38,709	9	-2.42	39,991	8	3.31
甲賀市	32,116	15	5.03	32,297	17	0.56	33,417	17	3.47	32,959	19	-1.37	33,513	18	1.68
日野町	31,988	16	4.26	33,644	15	5.18	33,086	18	-1.66	34,589	18	4.54	37,947	12	9.71
竜王町	31,671	17	-5.96	31,667	18	-0.01	33,857	16	6.92	48,053	1	41.93	36,037	17	-25.01
愛荘町	36,055	9	6.65	37,109	9	2.92	39,220	8	5.69	39,994	6	1.97	39,596	9	-1.00
豊郷町	38,641	5	2.70	40,794	1	5.57	40,302	5	-1.21	36,813	12	-8.66	40,323	5	9.53
甲良町	37,963	6	1.42	38,443	7	1.26	39,227	7	2.04	40,887	5	4.23	40,887	3	0.00
多賀町	31,266	19	-0.50	28,484	19	-8.90	31,910	19	12.03	34,837	17	9.17	31,794	19	-8.73
米原市	35,446	12	-0.64	37,062	10	4.56	39,102	9	5.50	38,032	10	-2.74	39,491	10	3.84
高島市	31,605	18	2.30	33,012	16	4.45	34,741	15	5.24	36,365	13	4.67	36,313	16	-0.14
市計	36,258		3.31	37,144		2.44	38,060		2.47	38,573		1.35	39,236		1.72
町計	34,161		2.27	34,381		0.64	35,589		3.51	38,860		9.19	37,824		-2.67
市町計	36,123		3.22	36,964		2.33	37,908		2.55	38,591		1.80	39,150		1.45
医師国保	60,515		-8.32	73,064		20.74	60,161		-17.66	65,211		8.39	67,441		3.42
県計	36,169		3.12	37,048		2.43	37,973		2.50	38,658		1.80	39,233		1.49
大津圏域	36,704		3.18	37,463		2.07	38,625		3.10	39,801		3.04	40,752		2.39
湖南圏域	38,907		4.31	39,169		0.67	40,282		2.84	41,069		1.95	41,254		0.45
甲賀圏域	33,568		3.52	34,488		2.74	35,472		2.85	34,871		-1.69	35,595		2.08
東近江圏域	34,434		0.93	35,669		3.59	36,284		1.72	37,129		2.33	38,215		2.92
湖東圏域	35,112		4.46	35,773		1.88	36,141		1.03	36,885		2.06	37,299		1.12
湖北圏域	38,115		3.79	39,264		3.01	40,338		2.74	40,300		-0.09	40,072		-0.57
湖西圏域	31,605		2.30	33,012		4.45	34,741		5.24	36,365		4.67	36,313		-0.14
全国															
市	33,010		2.73	33,770		2.30	34,245		1.41	34,810		1.65			
町村	30,666		2.72	31,387		2.35	31,927		1.72	32,612		2.15			
計	32,748		2.73	33,505		2.31	33,987		1.44	34,565		1.70			

全国計は国保組合を除く

23. 1日当たり費用額（入院外）（一般）

保険者名	平成26年度			平成27年度			平成28年度			平成29年度			平成30年度		
	金額 円	順位	伸率 %	金額 円	順位	伸率 %	金額 円	順位	伸率 %	金額 円	順位	伸率 %	金額 円	順位	伸率 %
大津市	8,697	9	3.28	9,011	8	3.61	9,315	9	3.37	9,626	8	3.34	9,909	6	2.94
彦根市	7,882	18	2.22	8,262	19	4.82	8,436	19	2.11	8,684	19	2.94	9,147	18	5.33
長浜市	9,271	2	3.80	9,518	4	2.66	9,744	4	2.37	10,032	4	2.96	10,199	4	1.66
近江八幡市	8,522	12	0.41	8,647	16	1.47	8,983	14	3.89	9,109	14	1.40	9,325	13	2.37
東近江市	8,979	5	3.18	9,390	5	4.58	9,574	6	1.96	9,804	7	2.40	9,893	7	0.91
草津市	9,551	1	2.54	10,069	1	5.42	10,245	1	1.75	9,967	5	-2.71	10,091	5	1.24
守山市	8,504	13	6.38	8,774	13	3.17	9,006	13	2.64	8,990	15	-0.18	9,225	14	2.61
栗東市	9,253	3	4.06	9,719	3	5.04	9,769	3	0.51	10,112	3	3.51	10,706	2	5.87
野洲市	8,457	15	6.82	8,687	15	2.72	9,558	7	10.03	9,316	11	-2.53	9,805	8	5.25
湖南市	8,319	16	3.57	8,738	14	5.04	9,007	12	3.08	8,837	16	-1.89	9,225	14	4.39
甲賀市	8,638	10	1.18	8,969	10	3.83	9,216	10	2.75	9,557	9	3.70	9,606	10	0.51
日野町	8,164	17	0.89	8,834	11	8.21	8,838	15	0.05	9,274	13	4.93	9,155	17	-1.28
竜王町	7,746	19	-6.81	8,634	17	11.46	8,571	18	-0.73	10,448	1	21.90	11,661	1	11.61
愛荘町	8,595	11	3.89	8,819	12	2.61	8,602	16	-2.46	8,723	18	1.41	9,327	12	6.92
豊郷町	8,481	14	5.41	8,314	18	-1.97	8,573	17	3.12	8,787	17	2.50	9,011	19	2.55
甲良町	8,933	6	2.55	10,006	2	12.01	9,416	8	-5.90	9,933	6	5.49	9,784	9	-1.50
多賀町	8,698	8	0.13	8,980	9	3.24	10,134	2	12.85	9,456	10	-6.69	9,211	16	-2.59
米原市	9,167	4	0.98	9,161	7	-0.07	9,096	11	-0.71	9,288	12	2.11	9,396	11	1.16
高島市	8,890	7	1.05	9,236	6	3.89	9,656	5	4.55	10,184	2	5.47	10,257	3	0.72
市計	8,778		3.06	9,101		3.68	9,367		2.92	9,549		1.94	9,795		2.58
町計	8,404		1.18	8,901		5.91	8,927		0.29	9,371		4.97	9,657		3.05
市町計	8,757		2.96	9,090		3.80	9,342		2.77	9,539		2.11	9,787		2.60
医師国保	10,503		2.30	10,638		1.29	10,651		0.12	9,859		-7.44	10,234		3.80
県計	8,769		2.96	9,102		3.80	9,352		2.75	9,542		2.03	9,790		2.60
大津圏域	8,697		3.28	9,011		3.61	9,315		3.37	9,626		3.34	9,909		2.94
湖南圏域	9,036		4.45	9,426		4.32	9,715		3.07	9,623		-0.95	9,923		3.12
甲賀圏域	8,520		2.00	8,882		4.25	9,137		2.87	9,288		1.65	9,462		1.87
東近江圏域	8,670		1.45	9,021		4.05	9,232		2.34	9,532		3.25	9,716		1.93
湖東圏域	8,111		2.57	8,477		4.51	8,620		1.69	8,818		2.30	9,205		4.39
湖北圏域	9,247		3.13	9,434		2.02	9,593		1.69	9,863		2.81	10,017		1.56
湖西圏域	8,890		1.05	9,236		3.89	9,656		4.55	10,184		5.47	10,257		0.72
全国															
市	8,598		2.60	8,943		4.01	9,154		2.36	9,406		2.75			
町村	9,064		2.57	9,417		3.89	9,567		1.59	9,820		2.64			
計	8,641		2.60	8,987		4.00	9,192		2.28	9,445		2.75			

全国計は国保組合を除く

24. 1日当たり費用額（歯科）（一般）

保険者名	平成26年度				平成27年度				平成28年度				平成29年度				平成30年度			
	金額 円	順位	伸率 %		金額 円	順位	伸率 %		金額 円	順位	伸率 %		金額 円	順位	伸率 %		金額 円	順位	伸率 %	
大津市	6,342	11	1.12		6,458	10	1.83		6,614	10	2.42		6,687	9	1.10		6,860	7	2.59	
彦根市	6,187	14	0.15		6,296	15	1.76		6,569	13	4.34		6,550	13	-0.29		6,745	9	2.98	
長浜市	6,693	3	2.21		6,686	4	-0.10		6,810	5	1.85		6,978	2	2.47		7,188	2	3.01	
近江八幡市	6,076	17	2.60		6,101	16	0.41		6,218	17	1.92		6,488	14	4.34		6,421	15	-1.03	
東近江市	6,429	8	-0.85		6,571	7	2.21		6,734	6	2.48		6,698	8	-0.53		6,723	11	0.37	
草津市	6,371	10	3.26		6,384	12	0.20		6,602	11	3.41		6,610	12	0.12		6,764	8	2.33	
守山市	6,706	2	2.74		6,806	1	1.49		6,894	2	1.29		6,955	3	0.88		7,067	4	1.61	
栗東市	6,481	6	5.64		6,493	9	0.19		6,591	12	1.51		6,672	11	1.23		6,650	13	-0.33	
野洲市	6,408	9	1.80		6,674	5	4.15		6,698	8	0.36		6,792	7	1.40		7,029	5	3.49	
湖南市	6,438	7	2.98		6,406	11	-0.50		6,658	9	3.93		6,687	9	0.44		6,738	10	0.76	
甲賀市	6,169	15	1.58		6,331	13	2.63		6,503	14	2.72		6,409	15	-1.45		6,491	14	1.28	
日野町	6,548	5	0.44		6,722	3	2.66		6,888	3	2.47		6,906	4	0.26		7,151	3	3.55	
竜王町	6,818	1	1.90		6,755	2	-0.92		7,042	1	4.25		6,861	5	-2.57		7,580	1	10.48	
愛荘町	6,314	12	4.74		6,538	8	3.55		6,701	7	2.49		7,591	1	13.28		6,711	12	-11.59	
豊郷町	6,309	13	-5.85		6,071	18	-3.77		6,230	16	2.62		5,849	17	-6.12		6,241	18	6.70	
甲良町	5,840	19	3.58		5,855	19	0.26		5,797	19	-0.99		5,560	19	-4.09		6,121	19	10.09	
多賀町	5,919	18	1.60		6,086	17	2.82		6,427	15	5.60		5,844	18	-9.07		6,299	17	7.79	
米原市	6,135	16	-1.16		6,304	14	2.75		6,170	18	-2.13		6,353	16	2.97		6,394	16	0.65	
高島市	6,686	4	1.61		6,643	6	-0.64		6,871	4	3.43		6,816	6	-0.80		6,968	6	2.23	
市計	6,386		1.66		6,468		1.28		6,622		2.38		6,678		0.85		6,799		1.81	
町計	6,370		1.45		6,463		1.46		6,643		2.79		6,689		0.69		6,827		2.06	
市町計	6,385		1.64		6,468		1.30		6,623		2.40		6,679		0.85		6,800		1.81	
医師国保	6,411		5.90		6,400		-0.17		6,676		4.31		6,880		3.06		6,953		1.06	
県計	6,385		1.67		6,467		1.28		6,624		2.43		6,681		0.86		6,802		1.81	
大津圏域	6,342		1.12		6,458		1.83		6,614		2.42		6,687		1.10		6,860		2.59	
湖南圏域	6,480		3.35		6,557		1.19		6,688		2.00		6,738		0.75		6,861		1.83	
甲賀圏域	6,273		2.17		6,361		1.40		6,563		3.18		6,514		-0.75		6,584		1.07	
東近江圏域	6,325		0.70		6,417		1.45		6,572		2.42		6,650		1.19		6,693		0.65	
湖東圏域	6,173		0.49		6,275		1.65		6,516		3.84		6,538		0.34		6,654		1.77	
湖北圏域	6,554		1.41		6,591		0.56		6,646		0.83		6,821		2.63		6,988		2.45	
湖西圏域	6,686		1.61		6,643		-0.64		6,871		3.43		6,816		-0.80		6,968		2.23	
全国																				
市	6,601		1.71		6,685		1.27		6,797		1.68		6,874		1.13					
町村	6,708		1.73		6,756		0.72		6,854		1.45		6,910		0.82					
計	6,610		1.71		6,691		1.23		6,802		1.66		6,878		1.12					

全国計は国保組合を除く

25. 1日当たり費用額（診療費計）（一般）

保険者名	平成26年度			平成27年度			平成28年度			平成29年度			平成30年度		
	金額 円	順位	伸率 %	金額 円	順位	伸率 %	金額 円	順位	伸率 %	金額 円	順位	伸率 %	金額 円	順位	伸率 %
大津市	13,227	9	3.66	13,577	10	2.65	13,897	7	2.36	14,279	8	2.75	14,762	5	3.38
彦根市	11,898	19	2.15	12,533	19	5.34	12,557	18	0.19	13,010	19	3.61	13,478	17	3.60
長浜市	13,795	4	3.40	14,090	2	2.14	14,260	4	1.21	14,609	4	2.45	14,485	8	-0.85
近江八幡市	12,504	18	2.13	12,986	16	3.85	13,503	14	3.98	13,720	15	1.61	13,785	15	0.47
東近江市	13,407	7	5.17	13,901	3	3.68	14,454	2	3.98	14,391	6	-0.44	14,719	6	2.28
草津市	13,966	1	3.64	14,343	1	2.70	14,677	1	2.33	15,008	2	2.26	14,854	4	-1.03
守山市	12,675	16	3.31	13,000	15	2.56	13,546	13	4.20	13,150	18	-2.92	13,320	19	1.29
栗東市	13,149	10	3.52	13,408	12	1.97	14,071	5	4.94	14,490	5	2.98	15,495	2	6.94
野洲市	13,072	11	6.68	12,732	18	-2.60	13,487	16	5.93	13,850	11	2.69	14,443	9	4.28
湖南市	12,790	14	4.31	13,417	11	4.90	13,866	8	3.35	13,765	14	-0.73	14,203	12	3.18
甲賀市	13,345	8	3.32	13,350	13	0.04	13,792	10	3.31	13,839	12	0.34	14,208	11	2.67
日野町	12,704	15	7.60	13,602	9	7.07	13,331	17	-1.99	13,602	16	2.03	14,120	13	3.81
竜王町	12,601	17	-6.72	13,145	14	4.32	13,488	15	2.61	17,103	1	26.80	15,810	1	-7.56
愛荘町	13,824	3	9.75	13,604	8	-1.59	13,834	9	1.69	13,870	10	0.26	14,262	10	2.83
豊郷町	13,862	2	8.68	13,805	6	-0.41	12,464	19	-9.71	13,391	17	7.44	13,980	14	4.40
甲良町	13,414	6	5.79	13,826	5	3.07	13,902	6	0.55	14,778	3	6.30	14,968	3	1.29
多賀町	13,042	12	-3.91	13,766	7	5.55	14,396	3	4.58	13,916	9	-3.33	13,353	18	-4.05
米原市	13,454	5	-0.70	13,872	4	3.11	13,612	12	-1.87	13,766	13	1.13	13,785	15	0.14
高島市	12,843	13	1.45	12,944	17	0.79	13,691	11	5.77	14,335	7	4.70	14,571	7	1.65
市計	13,144		3.42	13,480		2.56	13,856		2.79	14,107		1.81	14,411		2.15
町計	13,205		4.42	13,604		3.02	13,563		-0.30	14,348		5.79	14,421		0.51
市町計	13,147		3.48	13,487		2.59	13,839		2.61	14,121		2.04	14,412		2.06
医師国保	11,648		-8.08	12,858		10.39	12,815		-0.33	12,182		-4.94	12,895		5.85
県計	13,137		3.40	13,483		2.63	13,832		2.59	14,106		1.98	14,399		2.08
大津圏域	13,227		3.66	13,577		2.65	13,897		2.36	14,279		2.75	14,762		3.38
湖南圏域	13,341		4.08	13,553		1.59	14,070		3.81	14,237		1.19	14,507		1.90
甲賀圏域	13,145		3.61	13,374		1.74	13,820		3.33	13,812		-0.06	14,206		2.85
東近江圏域	12,960		3.62	13,493		4.11	13,944		3.34	14,210		1.91	14,381		1.20
湖東圏域	12,399		3.44	12,884		3.91	12,895		0.09	13,297		3.12	13,688		2.94
湖北圏域	13,713		2.40	14,037		2.36	14,104		0.48	14,412		2.18	14,322		-0.62
湖西圏域	12,843		1.45	12,944		0.79	13,691		5.77	14,335		4.70	14,571		1.65
全国															
市	12,462		2.55	12,869		3.27	13,168		2.32	13,537		2.80			
町村	13,179		2.58	13,568		2.95	13,813		1.81	14,204		2.83			
計	12,530		2.55	12,935		3.23	13,229		2.27	13,600		2.80			

全国計は国保組合を除く

26. 受診率（年間被保険者100人当たり受診件数）（入院）（退職者）

保険者名	平成26年度			平成27年度			平成28年度			平成29年度			平成30年度		
	%	順位	前年差	%	順位	前年差	%	順位	前年差	%	順位	前年差	%	順位	前年差
大津市	23.144	7	1.869	24.184	7	1.040	22.783	9	-1.401	21.249	10	-1.534	23.145	8	1.896
彦根市	19.492	14	0.464	20.299	14	0.807	16.033	15	-4.266	22.648	9	6.615	42.553	3	19.905
長浜市	18.419	15	-0.031	22.051	10	3.632	21.719	11	-0.332	20.973	11	-0.746	26.695	5	5.722
近江八幡市	19.550	13	-1.295	26.742	3	7.192	22.671	10	-4.071	13.623	18	-9.048	11.905	14	-1.718
東近江市	23.918	5	0.112	23.429	8	-0.489	21.382	13	-2.047	18.333	14	-3.049	15.591	12	-2.742
草津市	21.035	9	1.363	18.798	15	-2.237	17.014	14	-1.784	14.844	16	-2.170	10.294	15	-4.550
守山市	13.684	18	-3.433	17.966	16	4.282	21.595	12	3.629	19.512	12	-2.083	25.556	7	6.044
栗東市	18.320	16	-2.036	23.048	9	4.728	14.667	16	-8.381	10.156	19	-4.511	3.571	17	-6.585
野洲市	20.799	10	-3.628	20.325	13	-0.474	27.806	6	7.481	26.570	7	-1.236	22.368	9	-4.202
湖南市	26.817	4	5.923	21.695	11	-5.122	24.747	7	3.052	32.995	5	8.248	19.403	10	-13.592
甲賀市	23.686	6	2.156	26.574	4	2.888	28.743	5	2.169	36.446	3	7.703	46.988	2	10.542
日野町	19.636	12	0.297	16.260	17	-3.376	11.982	17	-4.278	18.852	13	6.870	13.462	13	-5.390
竜王町	19.776	11	3.456	15.111	18	-4.665	3.226	19	-11.885	34.848	4	31.622	26.087	6	-8.761
愛荘町	30.383	2	0.914	31.746	2	1.363	38.095	3	6.349	14.286	17	-23.809	-5.882	19	-20.168
豊郷町	39.655	1	19.385	34.091	1	-5.564	45.283	1	11.192	41.667	2	-3.616	0.000	18	-41.667
甲良町	9.524	19	-18.218	8.738	19	-0.786	7.353	18	-1.385	32.500	6	25.147	41.176	4	8.676
多賀町	22.043	8	-5.735	26.277	5	4.234	42.857	2	16.580	66.667	1	23.810	92.308	1	25.641
米原市	18.061	17	-2.905	20.736	12	2.675	24.416	8	3.680	15.897	15	-8.519	15.663	11	-0.234
高島市	28.070	3	3.279	25.565	6	-2.505	31.303	4	5.738	24.427	8	-6.876	9.278	16	-15.149
市計	21.436		0.532	22.844		1.408	22.701		-0.143	21.779		-0.922	23.337		1.558
町計	23.022		0.201	21.210		-1.812	21.789		0.579	29.060		7.271	24.219		-4.841
市町計	21.545		0.504	22.728		1.183	22.639		-0.089	22.281		-0.358	23.401		1.120
大津圏域	23.144		1.869	24.184		1.040	22.783		-1.401	21.249		-1.534	23.145		1.896
湖南圏域	18.548		-1.506	19.605		1.057	20.314		0.709	18.451		-1.863	18.321		-0.130
甲賀圏域	24.800		3.504	24.927		0.127	27.457		2.530	35.377		7.920	39.056		3.679
東近江圏域	21.694		-0.091	23.116		1.422	19.571		-3.545	17.868		-1.703	14.729		-3.139
湖東圏域	21.896		-0.381	22.559		0.663	22.780		0.221	26.889		4.109	39.456		12.567
湖北圏域	18.339		-0.694	21.749		3.410	22.342		0.593	19.812		-2.530	23.824		4.012
湖西圏域	28.070		3.279	25.565		-2.505	31.303		5.738	24.427		-6.876	9.278		-15.149
全国															
市	23.072		-0.229	23.643		0.571	23.817		0.174	24.739		0.922			
町村	23.354		-0.223	24.355		1.001	23.874		-0.481	25.329		1.455			
計	23.106		-0.228	23.728		0.622	23.823		0.095	24.811		0.988			

27. 受診率（年間被保険者100人当たり受診件数）（入院外）（退職者）

保険者名	平成26年度			平成27年度			平成28年度			平成29年度			平成30年度		
	%	順位	前年差	%	順位	前年差	%	順位	前年差	%	順位	前年差	%	順位	前年差
大津市	905.558	8	-50.712	964.097	2	58.539	935.425	6	-28.672	965.660	5	30.235	1,014.243	3	48.583
彦根市	931.780	6	15.721	948.363	5	16.583	935.537	5	-12.826	992.334	3	56.797	954.255	7	-38.079
長浜市	905.909	7	-7.506	937.382	7	31.473	937.031	4	-0.351	954.863	6	17.832	1,008.898	4	54.035
近江八幡市	850.886	12	-18.072	852.260	14	1.374	874.689	11	22.429	893.333	11	18.644	950.794	8	57.461
東近江市	846.410	14	18.677	861.846	12	15.436	874.622	12	12.776	902.917	10	28.295	887.097	12	-15.820
草津市	859.961	11	-22.416	895.611	8	35.650	915.451	7	19.840	916.406	9	0.955	919.118	10	2.712
守山市	933.333	5	-17.868	952.881	3	19.548	1,017.704	2	64.823	1,081.882	1	64.178	1,004.444	5	-77.438
栗東市	886.915	9	-1.183	858.922	13	-27.993	861.000	13	2.078	922.656	8	61.656	1,025.000	2	102.344
野洲市	996.592	2	6.961	1,010.732	1	14.140	1,022.704	1	11.972	941.546	7	-81.158	855.263	15	-86.283
湖南市	824.463	15	31.780	823.563	15	-0.900	834.596	15	11.033	818.782	15	-15.814	983.582	6	164.800
甲賀市	811.532	17	-17.983	784.846	18	-26.686	774.970	17	-9.876	795.900	16	20.930	889.157	11	93.257
日野町	798.381	19	12.265	810.298	17	11.917	745.622	18	-64.676	819.672	14	74.050	880.769	13	61.097
竜王町	866.418	10	-17.262	864.000	11	-2.418	904.032	9	40.032	1,075.758	2	171.726	1,152.174	1	76.416
愛荘町	813.274	16	20.762	812.302	16	-0.972	831.973	16	19.671	766.667	17	-65.306	935.294	9	168.627
豊郷町	950.862	3	-31.570	948.864	4	-1.998	1,013.208	3	64.344	975.000	4	-38.208	850.000	16	-125.000
甲良町	1,017.460	1	100.686	874.757	9	-142.703	911.765	8	37.008	742.500	18	-169.265	870.588	14	128.088
多賀町	798.387	18	-28.109	767.883	19	-30.504	730.952	19	-36.931	741.667	19	10.715	676.923	19	-64.744
米原市	847.676	13	16.172	865.385	10	17.709	878.961	10	13.576	871.282	12	-7.679	689.157	18	-182.125
高島市	936.952	4	30.081	945.198	6	8.246	842.437	14	-102.761	854.198	13	11.761	804.124	17	-50.074
市計	886.223		-10.060	907.367		21.144	904.678		-2.689	924.398		19.720	936.941		12.543
町計	843.231		7.309	832.112		-11.119	827.273		-4.839	852.137		24.864	913.281		61.144
市町計	883.272		-8.696	902.017		18.745	899.389		-2.628	919.410		20.021	935.241		15.831
大津圏域	905.558		-50.712	964.097		58.539	935.425		-28.672	965.660		30.235	1,014.243		48.583
湖南圏域	911.690		-10.099	928.581		16.891	959.371		30.790	977.335		17.964	941.221		-36.114
甲賀圏域	816.133		0.206	797.915		-18.218	794.151		-3.764	802.987		8.836	916.309		113.322
東近江圏域	843.688		3.067	852.827		9.139	861.905		9.078	900.888		38.983	922.739		21.851
湖東圏域	907.971		17.465	908.005		0.034	904.284		-3.721	917.556		13.272	913.605		-3.951
湖北圏域	892.855		-1.572	920.867		28.012	923.604		2.737	935.756		12.152	925.705		-10.051
湖西圏域	936.952		30.081	945.198		8.246	842.437		-102.761	854.198		11.761	804.124		-50.074
全国															
市	937.203		-3.508	952.725		1.656	939.000		-13.725	955.745		16.745			
町村	914.383		-5.504	923.685		1.017	912.783		-10.902	927.723		14.940			
計	934.478		-3.786	949.236		1.579	935.840		-13.396	952.319		16.479			

28. 受診率（年間被保険者100人当たり受診件数）（歯科）（退職者）

保険者名	平成26年度			平成27年度			平成28年度			平成29年度			平成30年度		
	%	順位	前年差	%	順位	前年差	%	順位	前年差	%	順位	前年差	%	順位	前年差
大津市	218.386	7	1.704	237.613	5	19.227	211.840	9	-25.773	231.219	9	19.379	230.267	8	-0.952
彦根市	215.395	11	36.245	212.909	9	-2.486	210.909	10	-2.000	241.812	7	30.903	231.915	7	-9.897
長浜市	200.230	16	-6.825	208.810	12	8.580	209.453	11	0.643	205.471	15	-3.982	202.966	14	-2.505
近江八幡市	216.349	8	11.504	212.994	8	-3.355	219.099	7	6.105	225.217	10	6.118	233.333	6	8.116
東近江市	215.835	10	5.875	233.115	6	17.280	236.285	6	3.170	236.458	8	0.173	259.677	3	23.219
草津市	206.946	13	4.846	211.832	10	4.886	197.743	16	-14.089	213.672	12	15.929	229.412	9	15.740
守山市	230.965	4	-4.245	231.638	7	0.673	266.148	2	34.510	259.930	4	-6.218	236.667	5	-23.263
栗東市	229.752	5	5.503	207.621	13	-22.131	216.000	8	8.379	259.375	5	43.375	175.000	16	-84.375
野洲市	200.705	15	-11.060	209.919	11	9.214	207.908	12	-2.011	202.899	16	-5.009	203.947	12	1.048
湖南市	248.106	2	18.513	263.793	2	15.687	258.081	3	-5.712	283.756	2	25.675	225.373	11	-58.383
甲賀市	255.964	1	19.034	246.779	4	-9.185	256.766	4	9.987	272.893	3	16.127	280.723	1	7.830
日野町	245.344	3	16.253	270.190	1	24.846	267.742	1	-2.448	306.557	1	38.815	255.769	4	-50.788
竜王町	227.239	6	26.052	205.778	14	-21.461	204.839	14	-0.939	251.515	6	46.676	269.565	2	18.050
愛荘町	170.796	17	-8.431	186.905	17	16.109	200.000	15	13.095	177.778	17	-22.222	200.000	15	22.222
豊郷町	166.379	18	-2.540	169.318	18	2.939	167.925	19	-1.393	158.333	18	-9.592	133.333	18	-25.000
甲良町	215.873	9	37.163	158.252	19	-57.621	169.118	18	10.866	145.000	19	-24.118	123.529	19	-21.471
多賀町	161.290	19	5.307	191.971	15	30.681	191.667	17	-0.304	208.333	13	16.666	169.231	17	-39.102
米原市	201.062	14	14.673	187.124	16	-13.938	207.532	13	20.408	207.692	14	0.160	203.614	13	-4.078
高島市	213.816	12	1.931	246.893	3	33.077	238.655	5	-8.238	223.664	11	-14.991	226.804	10	3.140
市計	218.795		6.119	226.162		7.367	223.495		-2.667	233.354		9.859	231.499		-1.855
町計	206.998		11.647	213.458		6.460	215.584		2.126	234.473		18.889	218.750		-15.723
市町計	217.985		6.547	225.259		7.274	222.954		-2.305	233.432		10.478	230.584		-2.848
大津圏域	218.386		1.704	237.613		19.227	211.840		-25.773	231.219		19.379	230.267		-0.952
湖南圏域	216.050		-0.263	216.397		0.347	222.783		6.386	232.916		10.133	218.702		-14.214
甲賀圏域	253.168		18.945	252.522		-0.646	257.189		4.667	276.258		19.069	264.807		-11.451
東近江圏域	220.078		10.207	228.769		8.691	232.025		3.256	242.053		10.028	251.163		9.110
湖東圏域	201.283		24.999	201.455		0.172	202.194		0.739	217.111		14.917	206.122		-10.989
湖北圏域	200.417		-1.848	203.836		3.419	209.009		5.173	205.979		-3.030	203.135		-2.844
湖西圏域	213.816		1.931	246.893		33.077	238.655		-8.238	223.664		-14.991	226.804		3.140
全国															
市	221.277		5.788	226.569		2.392	223.108		-3.461	229.029		5.921			
町村	201.079		5.008	205.623		2.260	203.371		-2.252	206.358		2.987			
計	218.865		5.657	224.052		2.370	220.729		-3.323	226.258		5.529			

29. 受診率（年間被保険者100人当たり受診件数）（診療費計）（退職者）

保険者名	平成26年度			平成27年度			平成28年度			平成29年度			平成30年度		
	%	順位	前年差	%	順位	前年差	%	順位	前年差	%	順位	前年差	%	順位	前年差
大津市	1,147.088	7	-47.139	1,225.894	2	78.806	1,170.047	4	-55.847	1,218.127	4	48.080	1,267.656	2	49.529
彦根市	1,166.667	5	52.429	1,181.572	5	14.905	1,162.479	6	-19.093	1,256.794	3	94.315	1,228.723	5	-28.071
長浜市	1,124.559	9	-14.361	1,168.243	6	43.684	1,168.203	5	-0.040	1,181.307	6	13.104	1,238.559	4	57.252
近江八幡市	1,086.785	14	-7.863	1,091.996	12	5.211	1,116.460	10	24.464	1,132.174	13	15.714	1,196.032	9	63.858
東近江市	1,086.163	15	24.665	1,118.390	9	32.227	1,132.289	7	13.899	1,157.708	9	25.419	1,162.366	10	4.658
草津市	1,087.942	13	-16.208	1,126.240	8	38.298	1,130.208	8	3.968	1,144.922	11	14.714	1,158.824	11	13.902
守山市	1,177.982	4	-25.547	1,202.486	4	24.504	1,305.447	1	102.961	1,361.324	2	55.877	1,266.667	3	-94.657
栗東市	1,134.986	8	2.283	1,089.591	13	-45.395	1,091.667	14	2.076	1,192.188	5	100.521	1,203.571	8	11.383
野洲市	1,218.096	2	-7.727	1,240.976	1	22.880	1,258.418	2	17.442	1,171.014	8	-87.404	1,081.579	14	-89.435
湖南市	1,099.386	11	56.215	1,109.052	10	9.666	1,117.424	9	8.372	1,135.533	12	18.109	1,228.358	6	92.825
甲賀市	1,091.181	12	3.206	1,058.199	16	-32.982	1,060.479	17	2.280	1,105.239	14	44.760	1,216.867	7	111.628
日野町	1,063.360	17	28.815	1,096.748	11	33.388	1,025.346	18	-71.402	1,145.082	10	119.736	1,150.000	12	4.918
竜王町	1,113.433	10	12.246	1,084.889	14	-28.544	1,112.097	12	27.208	1,362.121	1	250.024	1,447.826	1	85.705
愛荘町	1,014.454	18	13.246	1,030.952	18	16.498	1,070.068	16	39.116	958.730	18	-111.338	1,129.412	13	170.682
豊郷町	1,156.897	6	-14.725	1,152.273	7	-4.624	1,226.415	3	74.142	1,175.000	7	-51.415	983.333	17	-191.667
甲良町	1,242.857	1	119.631	1,041.748	17	-201.109	1,088.235	15	46.487	920.000	19	-168.235	1,035.294	16	115.294
多賀町	981.720	19	-28.536	986.131	19	4.411	965.476	19	-20.655	1,016.667	17	51.191	938.462	18	-78.205
米原市	1,066.799	16	27.941	1,073.244	15	6.445	1,110.909	13	37.665	1,094.872	16	-16.037	908.434	19	-186.438
高島市	1,178.838	3	35.291	1,217.655	3	38.817	1,112.395	11	-105.260	1,102.290	15	-10.105	1,040.206	15	-62.084
市計	1,126.455		-3.408	1,156.373		29.918	1,150.873		-5.500	1,179.531		28.658	1,191.778		12.247
町計	1,073.250		19.156	1,066.780		-6.470	1,064.646		-2.134	1,115.670		51.024	1,156.250		40.580
市町計	1,122.802		-1.645	1,150.003		27.201	1,144.981		-5.022	1,175.123		30.142	1,189.226		14.103
大津圏域	1,147.088		-47.139	1,225.894		78.806	1,170.047		-55.847	1,218.127		48.080	1,267.656		49.529
湖南圏域	1,146.288		-11.869	1,164.582		18.294	1,202.469		37.887	1,228.702		26.233	1,178.244		-50.458
甲賀圏域	1,094.101		22.655	1,075.364		-18.737	1,078.798		3.434	1,114.623		35.825	1,220.172		105.549
東近江圏域	1,085.460		13.183	1,104.711		19.251	1,113.501		8.790	1,160.809		47.308	1,188.630		27.821
湖東圏域	1,131.150		42.083	1,132.019		0.869	1,129.258		-2.761	1,161.556		32.298	1,159.184		-2.372
湖北圏域	1,111.611		-4.114	1,146.452		34.841	1,154.955		8.503	1,161.547		6.592	1,152.665		-8.882
湖西圏域	1,178.838		35.291	1,217.655		38.817	1,112.395		-105.260	1,102.290		-10.105	1,040.206		-62.084
全国															
市	1,181.552		2.051	1,202.936		1.810	1,185.925		-17.011	1,209.513		23.588			
町村	1,138.815		-0.721	1,153.663		1.304	1,140.028		-13.635	1,159.410		19.382			
計	1,176.449		1.643	1,197.017		1.748	1,180.393		-16.624	1,203.388		22.995			

３０．１件当たり日数（入院）（退職者）

保険者名	平成26年度			平成27年度			平成28年度			平成29年度			平成30年度		
	日数	順位	前年差	日数	順位	前年差	日数	順位	前年差	日数	順位	前年差	日数	順位	前年差
大津市	13.72	7	-0.47	13.75	10	0.03	13.81	9	0.06	12.22	11	-1.59	10.65	12	-1.57
彦根市	14.00	6	1.04	13.59	11	-0.41	15.05	6	1.46	14.43	7	-0.62	15.68	9	1.25
長浜市	12.30	14	-0.26	14.19	7	1.89	12.08	15	-2.11	14.07	8	1.99	18.00	7	3.93
近江八幡市	12.43	13	-3.95	14.77	6	2.34	13.89	8	-0.88	11.62	14	-2.27	9.07	13	-2.55
東近江市	14.71	5	-0.51	14.06	8	-0.65	12.77	12	-1.29	11.93	13	-0.84	10.66	11	-1.27
草津市	12.62	12	-0.93	12.03	14	-0.59	12.41	14	0.38	8.68	15	-3.73	7.86	14	-0.82
守山市	10.06	18	0.21	11.28	17	1.22	13.11	10	1.83	16.27	4	3.16	15.48	10	-0.79
栗東市	11.35	17	-3.37	11.99	15	0.64	12.45	13	0.46	6.08	19	-6.37	6.00	16	-0.08
野洲市	13.24	10	-1.26	12.52	13	-0.72	12.79	11	0.27	15.89	5	3.10	20.41	3	4.52
湖南市	12.97	11	-2.38	11.86	16	-1.11	11.76	16	-0.10	15.11	6	3.35	7.85	15	-7.26
甲賀市	15.16	4	1.54	16.69	4	1.53	19.10	3	2.41	20.97	2	1.87	22.59	2	1.62
日野町	13.64	8	-0.29	13.17	12	-0.47	9.88	17	-3.29	7.96	16	-1.92	4.57	17	-3.39
竜王町	11.49	16	1.42	9.68	18	-1.81	5.00	19	-4.68	7.17	17	2.17	16.17	8	9.00
愛荘町	15.35	3	2.25	20.10	2	4.75	16.48	5	-3.62	7.11	18	-9.37	-14.00	19	-21.11
豊郷町	13.48	9	-2.29	20.47	1	6.99	22.96	1	2.49	12.10	12	-10.86	0.00	18	-12.10
甲良町	7.17	19	-3.13	9.22	19	2.05	7.20	18	-2.02	13.62	9	6.42	20.00	4	6.38
多賀町	16.17	1	0.88	15.92	5	-0.25	19.94	2	4.02	26.58	1	6.64	30.42	1	3.84
米原市	11.90	15	-3.61	13.98	9	2.08	14.69	7	0.71	13.39	10	-1.30	19.08	6	5.69
高島市	15.85	2	2.00	18.35	3	2.50	17.85	4	-0.50	19.98	3	2.13	19.56	5	-0.42
市計	13.47		-0.58	14.06		0.59	14.19		0.13	14.82		0.63	15.77		0.95
町計	13.87		0.69	16.05		2.18	16.59		0.54	13.22		-3.37	20.00		6.78
市町計	13.50		-0.49	14.20		0.70	14.35		0.15	14.68		0.33	16.09		1.41
大津圏域	13.72		-0.47	13.75		0.03	13.81		0.06	12.22		-1.59	10.65		-1.57
湖南圏域	12.04		-1.13	11.92		-0.12	12.74		0.82	13.54		0.80	15.92		2.38
甲賀圏域	14.32		0.07	15.27		0.95	16.97		1.70	19.28		2.31	20.48		1.20
東近江圏域	13.72		-1.50	14.06		0.34	12.93		-1.13	10.74		-2.19	10.07		-0.67
湖東圏域	14.25		1.03	15.67		1.42	16.92		1.25	16.02		-0.90	19.28		3.26
湖北圏域	12.21		-1.11	14.14		1.93	12.74		-1.40	13.94		1.20	18.18		4.24
湖西圏域	15.85		2.00	18.35		2.50	17.85		-0.50	19.98		2.13	19.56		-0.42
全国															
市	14.49		-0.14	14.45		-0.04	14.62		0.17	14.95		0.33			
町村	14.27		-0.13	14.25		-0.02	14.51		0.26	14.98		0.47			
計	14.46		-0.15	14.42		-0.04	14.61		0.19	14.95		0.34			

3 1. 1件当たり日数（入院外）（退職者）

保険者名	平成26年度			平成27年度			平成28年度			平成29年度			平成30年度		
	日数	順位	前年差	日数	順位	前年差	日数	順位	前年差	日数	順位	前年差	日数	順位	前年差
大津市	1.58	9	0.00	1.56	10	-0.02	1.53	11	-0.03	1.55	7	0.02	1.57	10	0.02
彦根市	1.54	14	-0.03	1.64	4	0.10	1.63	2	-0.01	1.71	2	0.08	1.74	4	0.03
長浜市	1.52	15	0.02	1.51	15	-0.01	1.49	14	-0.02	1.38	15	-0.11	1.42	16	0.04
近江八幡市	1.55	12	0.05	1.50	16	-0.05	1.50	13	0.00	1.46	13	-0.04	1.40	17	-0.06
東近江市	1.64	6	0.05	1.63	5	-0.01	1.58	7	-0.05	1.53	8	-0.05	1.44	15	-0.09
草津市	1.57	10	-0.08	1.53	12	-0.04	1.64	1	0.11	1.60	4	-0.04	1.82	3	0.22
守山市	1.59	8	-0.07	1.65	3	0.06	1.62	3	-0.03	1.74	1	0.12	1.86	2	0.12
栗東市	1.66	3	0.09	1.60	8	-0.06	1.59	5	-0.01	1.51	10	-0.08	1.69	6	0.18
野洲市	1.66	3	-0.01	1.69	1	0.03	1.60	4	-0.09	1.60	4	0.00	1.87	1	0.27
湖南市	1.74	2	0.09	1.67	2	-0.07	1.58	7	-0.09	1.57	6	-0.01	1.67	7	0.10
甲賀市	1.60	7	-0.03	1.62	6	0.02	1.59	5	-0.03	1.63	3	0.04	1.59	9	-0.04
日野町	1.66	3	0.05	1.59	9	-0.07	1.55	10	-0.04	1.53	8	-0.02	1.62	8	0.09
竜王町	1.55	12	-0.07	1.53	12	-0.02	1.42	18	-0.11	1.49	11	0.07	1.57	10	0.08
愛荘町	1.48	17	-0.01	1.47	18	-0.01	1.51	12	0.04	1.35	16	-0.16	1.52	12	0.17
豊郷町	1.37	19	-0.16	1.42	19	0.05	1.48	15	0.06	1.29	17	-0.19	1.71	5	0.42
甲良町	1.52	15	0.03	1.52	14	0.00	1.40	19	-0.12	1.22	19	-0.18	1.32	18	0.10
多賀町	1.84	1	0.14	1.62	6	-0.22	1.58	7	-0.04	1.29	17	-0.29	1.14	19	-0.15
米原市	1.46	18	-0.02	1.48	17	0.02	1.47	16	-0.01	1.49	11	0.02	1.47	14	-0.02
高島市	1.57	10	-0.02	1.54	11	-0.03	1.43	17	-0.11	1.45	14	0.02	1.50	13	0.05
市計	1.58		0.00	1.58		0.00	1.55		-0.03	1.54		-0.01	1.57		0.03
町計	1.58		0.00	1.53		-0.05	1.50		-0.03	1.42		-0.08	1.52		0.10
市町計	1.58		0.00	1.57		-0.01	1.55		-0.02	1.54		-0.01	1.57		0.03
大津圏域	1.58		0.00	1.56		-0.02	1.53		-0.03	1.55		0.02	1.57		0.02
湖南圏域	1.61		-0.03	1.61		0.00	1.62		0.01	1.64		0.02	1.83		0.19
甲賀圏域	1.65		0.01	1.63		-0.02	1.59		-0.04	1.61		0.02	1.62		0.01
東近江圏域	1.60		0.04	1.57		-0.03	1.54		-0.03	1.50		-0.04	1.46		-0.04
湖東圏域	1.54		-0.02	1.60		0.06	1.58		-0.02	1.58		0.00	1.62		0.04
湖北圏域	1.51		0.01	1.50		-0.01	1.49		-0.01	1.40		-0.09	1.43		0.03
湖西圏域	1.57		-0.02	1.54		-0.03	1.43		-0.11	1.45		0.02	1.50		0.05
全国															
市	1.61		-0.02	1.60		-0.62	1.59		-0.01	1.58		-0.01			
町村	1.56		-0.01	1.54		-1.28	1.53		-0.01	1.52		-0.01			
計	1.60		-0.02	1.59		-0.63	1.58		-0.01	1.57		-0.01			

3 2. 1件当たり日数（歯科）（退職者）

保険者名	平成26年度			平成27年度			平成28年度			平成29年度			平成30年度		
	日数	順位	前年差	日数	順位	前年差	日数	順位	前年差	日数	順位	前年差	日数	順位	前年差
大津市	1.89	10	-0.04	1.87	9	-0.02	1.82	9	-0.05	1.84	6	0.02	1.84	7	0.00
彦根市	2.04	2	-0.09	1.96	3	-0.08	1.95	3	-0.01	1.95	2	0.00	1.76	10	-0.19
長浜市	1.88	12	-0.03	1.87	9	-0.01	1.82	9	-0.05	1.67	16	-0.15	1.74	12	0.07
近江八幡市	1.96	5	-0.03	1.94	4	-0.02	1.89	6	-0.05	1.85	5	-0.04	1.90	5	0.05
東近江市	1.79	15	-0.06	1.81	14	0.02	1.71	14	-0.10	1.74	11	0.03	1.83	8	0.09
草津市	1.96	5	-0.05	1.94	4	-0.02	1.84	8	-0.10	1.89	3	0.05	2.07	2	0.18
守山市	1.83	14	-0.12	1.78	16	-0.05	1.77	12	-0.01	1.67	16	-0.10	1.65	14	-0.02
栗東市	1.85	13	-0.03	1.86	12	0.01	1.75	13	-0.11	1.78	9	0.03	1.78	9	0.00
野洲市	1.94	7	-0.02	1.88	8	-0.06	1.91	5	0.03	1.86	4	-0.05	1.72	13	-0.14
湖南市	1.77	17	-0.12	1.73	18	-0.04	1.70	15	-0.03	1.72	12	0.02	1.56	16	-0.16
甲賀市	1.71	19	-0.10	1.63	19	-0.08	1.58	19	-0.05	1.53	19	-0.05	1.49	18	-0.04
日野町	1.89	10	0.04	1.80	15	-0.09	1.70	15	-0.10	1.65	18	-0.05	1.44	19	-0.21
竜王町	1.78	16	-0.14	1.74	17	-0.04	1.62	18	-0.12	1.72	12	0.10	1.58	15	-0.14
愛荘町	1.98	4	-0.04	1.91	7	-0.07	1.69	17	-0.22	1.68	15	-0.01	1.76	10	0.08
豊郷町	1.74	18	-0.47	2.01	2	0.27	2.03	1	0.02	2.05	1	0.02	1.50	17	-0.55
甲良町	2.26	1	0.36	1.87	9	-0.39	1.88	7	0.01	1.79	8	-0.09	2.48	1	0.69
多賀町	1.90	9	-0.37	1.92	6	0.02	1.95	3	0.03	1.69	14	-0.26	2.00	3	0.31
米原市	2.02	3	-0.06	2.04	1	0.02	2.03	1	-0.01	1.84	6	-0.19	1.95	4	0.11
高島市	1.92	8	-0.11	1.86	12	-0.06	1.82	9	-0.04	1.76	10	-0.06	1.89	6	0.13
市計	1.88		-0.05	1.85		-0.03	1.80		-0.05	1.76		-0.04	1.77		0.01
町計	1.91		-0.06	1.84		-0.07	1.75		-0.09	1.70		-0.05	1.64		-0.06
市町計	1.88		-0.06	1.85		-0.03	1.79		-0.06	1.76		-0.03	1.76		0.00
大津圏域	1.89		-0.04	1.87		-0.02	1.82		-0.05	1.84		0.02	1.84		0.00
湖南圏域	1.90		-0.06	1.87		-0.03	1.82		-0.05	1.79		-0.03	1.79		0.00
甲賀圏域	1.73		-0.11	1.67		-0.06	1.62		-0.05	1.59		-0.03	1.51		-0.08
東近江圏域	1.86		-0.04	1.84		-0.02	1.76		-0.08	1.76		0.00	1.78		0.02
湖東圏域	2.02		-0.09	1.95		-0.07	1.91		-0.04	1.89		-0.02	1.82		-0.07
湖北圏域	1.92		-0.03	1.91		-0.01	1.87		-0.04	1.71		-0.16	1.79		0.08
湖西圏域	1.92		-0.11	1.86		-0.06	1.82		-0.04	1.76		-0.06	1.89		0.13
全国															
市	2.01		-0.07	1.97		-1.99	1.93		-0.04	1.89		-0.04			
町村	2.05		-0.06	2.00		-2.44	1.97		-0.03	1.93		-0.04			
計	2.02		-0.06	1.97		-2.48	1.93		-0.04	1.90		-0.03			

33. 1件当たり日数（診療費計）（退職者）

保険者名	平成26年度			平成27年度			平成28年度			平成29年度			平成30年度		
	日数	順位	前年差	日数	順位	前年差	日数	順位	前年差	日数	順位	前年差	日数	順位	前年差
大津市	1.89	9	0.02	1.86	12	-0.03	1.82	13	-0.04	1.79	8	-0.03	1.78	11	-0.01
彦根市	1.84	12	-0.01	1.90	8	0.06	1.87	7	-0.03	1.98	4	0.11	2.22	4	0.24
長浜市	1.77	16	0.01	1.81	16	0.04	1.75	16	-0.06	1.66	16	-0.09	1.83	9	0.17
近江八幡市	1.83	14	-0.05	1.91	7	0.08	1.83	10	-0.08	1.66	16	-0.17	1.58	18	-0.08
東近江市	1.95	5	0.00	1.92	6	-0.03	1.82	13	-0.10	1.73	12	-0.09	1.65	16	-0.08
草津市	1.86	10	-0.07	1.79	17	-0.07	1.83	10	0.04	1.74	11	-0.09	1.93	7	0.19
守山市	1.74	17	-0.09	1.82	13	0.08	1.84	9	0.02	1.93	6	0.09	2.09	6	0.16
栗東市	1.85	11	-0.02	1.87	11	0.02	1.77	15	-0.10	1.61	18	-0.16	1.71	14	0.10
野洲市	1.90	8	-0.07	1.90	8	0.00	1.90	6	0.00	1.97	5	0.07	2.23	3	0.26
湖南市	2.02	2	0.04	1.88	10	-0.14	1.83	10	-0.05	2.00	3	0.17	1.75	12	-0.25
甲賀市	1.92	7	0.01	2.00	4	0.08	2.06	4	0.06	2.24	2	0.18	2.38	2	0.14
日野町	1.94	6	0.04	1.82	13	-0.12	1.69	17	-0.13	1.67	15	-0.02	1.61	17	-0.06
竜王町	1.78	15	-0.02	1.68	18	-0.10	1.46	19	-0.22	1.68	14	0.22	1.83	9	0.15
愛荘町	1.98	3	0.06	2.12	1	0.14	2.07	3	-0.05	1.50	19	-0.57	1.49	19	-0.01
豊郷町	1.84	12	-0.03	2.07	2	0.23	2.35	2	0.28	1.78	9	-0.57	1.68	15	-0.10
甲良町	1.70	19	-0.07	1.64	19	-0.06	1.52	18	-0.12	1.75	10	0.23	2.20	5	0.45
多賀町	2.17	1	0.01	2.06	3	-0.11	2.47	1	0.41	3.03	1	0.56	4.17	1	1.14
米原市	1.74	17	-0.13	1.82	13	0.08	1.86	8	0.04	1.73	12	-0.13	1.88	8	0.15
高島市	1.97	4	0.03	1.96	5	-0.01	1.98	5	0.02	1.92	7	-0.06	1.74	13	-0.18
市計	1.87		-0.01	1.88		0.01	1.85		-0.03	1.83		-0.02	1.89		0.06
町計	1.91		0.01	1.88		-0.03	1.86		-0.02	1.79		-0.07	1.93		0.14
市町計	1.87		-0.01	1.88		0.01	1.85		-0.03	1.83		-0.02	1.89		0.06
大津圏域	1.89		0.02	1.86		-0.03	1.82		-0.04	1.79		-0.03	1.78		-0.01
湖南圏域	1.83		-0.07	1.83		0.00	1.84		0.01	1.84		0.00	2.04		0.20
甲賀圏域	1.95		0.02	1.96		0.01	1.99		0.03	2.17		0.18	2.20		0.03
東近江圏域	1.90		-0.01	1.89		-0.01	1.79		-0.10	1.70		-0.09	1.63		-0.07
湖東圏域	1.87		-0.02	1.94		0.07	1.95		0.01	1.97		0.02	2.26		0.29
湖北圏域	1.76		-0.02	1.81		0.05	1.77		-0.04	1.67		-0.10	1.84		0.17
湖西圏域	1.97		0.03	1.96		-0.01	1.98		0.02	1.92		-0.06	1.74		-0.18
全国															
市	1.94		-0.03	1.92		-1.03	1.91		-0.01	1.91		0.00			
町村	1.91		-0.02	1.89		-1.05	1.88		-0.01	1.88		0.00			
計	1.93		-0.03	1.92		-0.52	1.91		-0.01	1.91		0.00			

3 4. 1日当たり費用額（入院）（退職者）

保険者名	平成26年度			平成27年度			平成28年度			平成29年度			平成30年度		
	金額 円	順位	伸率 %	金額 円	順位	伸率 %	金額 円	順位	伸率 %	金額 円	順位	伸率 %	金額 円	順位	伸率 %
大津市	43,193	13	1.63	45,211	7	4.67	46,144	8	2.06	58,546	4	26.88	53,968	5	-7.82
彦根市	47,977	8	4.23	46,316	6	-3.46	41,984	13	-9.35	40,788	14	-2.85	37,966	10	-6.92
長浜市	44,823	12	-3.75	42,020	11	-6.25	42,806	12	1.87	40,057	15	-6.42	30,661	13	-23.46
近江八幡市	48,948	6	39.78	38,337	14	-21.68	43,114	10	12.46	52,327	8	21.37	69,003	2	31.87
東近江市	39,916	15	15.93	43,864	9	9.89	50,151	7	14.33	51,800	9	3.29	52,858	6	2.04
草津市	53,127	4	18.77	47,848	5	-9.94	51,232	6	7.07	59,892	3	16.90	70,445	1	17.62
守山市	67,897	1	34.23	59,876	2	-11.81	44,445	9	-25.77	44,574	13	0.29	51,068	7	14.57
栗東市	48,060	7	10.61	44,907	8	-6.56	52,295	5	16.45	82,082	2	56.96	39,975	9	-51.30
野洲市	40,566	14	-3.21	39,340	13	-3.02	60,126	3	52.84	50,075	11	-16.72	60,308	3	20.44
湖南市	47,565	10	8.28	42,279	10	-11.11	53,249	4	25.95	54,243	5	1.87	42,051	8	-22.48
甲賀市	37,374	17	-3.65	31,811	17	-14.88	29,624	16	-6.87	23,712	17	-19.96	24,219	15	2.14
日野町	45,408	11	12.70	39,360	12	-13.32	43,008	11	9.27	36,897	16	-14.21	55,918	4	51.55
竜王町	51,505	5	-26.10	60,934	1	18.31	131,440	1	115.71	93,177	1	-29.11	28,764	14	-69.13
愛荘町	47,702	9	34.36	32,827	15	-31.18	35,075	15	6.85	51,295	10	46.24	-48,947	19	-195.42
豊郷町	38,685	16	-21.07	30,595	18	-20.91	29,321	17	-4.16	52,426	7	78.80	0	18	-100.00
甲良町	59,610	2	-10.22	51,867	3	-12.99	78,980	2	52.27	52,744	6	-33.22	34,766	12	-34.09
多賀町	35,234	18	-5.06	26,926	19	-23.58	28,849	19	7.14	12,236	19	-57.59	12,903	17	5.45
米原市	53,284	3	47.99	48,685	4	-8.63	39,138	14	-19.61	49,195	12	25.70	35,850	11	-27.13
高島市	33,942	19	-9.10	32,360	16	-4.66	28,944	18	-10.56	23,271	18	-19.60	21,871	16	-6.02
市計	44,215		7.59	42,115		-4.75	42,540		1.01	42,122		-0.98	38,112		-9.52
町計	44,926		2.08	35,638		-20.67	34,239		-3.93	36,272		5.94	21,727		-40.10
市町計	44,269		7.17	41,629		-5.96	41,909		0.67	41,648		-0.62	36,598		-12.13
大津圏域	43,193		1.63	45,211		4.67	46,144		2.06	58,546		26.88	53,968		-7.82
湖南圏域	51,658		15.55	48,386		-6.33	51,905		7.27	50,420		-2.86	56,573		12.20
甲賀圏域	40,925		0.32	34,200		-16.43	34,368		0.49	30,625		-10.89	25,195		-17.73
東近江圏域	43,524		19.80	41,822		-3.91	47,155		12.75	54,057		14.64	52,782		-2.36
湖東圏域	45,974		4.72	39,111		-14.93	36,167		-7.53	33,554		-7.22	29,245		-12.84
湖北圏域	46,644		7.41	43,461		-6.82	41,737		-3.97	41,667		-0.17	31,592		-24.18
湖西圏域	33,942		-9.10	32,360		-4.66	28,944		-10.56	23,271		-19.60	21,871		-6.02
全国															
市	39,483		1.99	40,103		1.57	40,010		-0.23	39,678		-0.83			
町村	38,332		1.15	38,442		0.29	39,228		2.04	39,143		-0.22			
計	39,346		1.89	39,900		1.41	39,916		0.04	39,611		-0.76			

35. 1日当たり費用額（入院外）（退職者）

保険者名	平成26年度			平成27年度			平成28年度			平成29年度			平成30年度		
	金額 円	順位	伸率 %	金額 円	順位	伸率 %	金額 円	順位	伸率 %	金額 円	順位	伸率 %	金額 円	順位	伸率 %
大津市	10,173	6	2.94	10,194	6	0.21	9,984	5	-2.06	10,800	3	8.17	10,822	5	0.20
彦根市	9,694	11	4.46	9,945	8	2.59	10,411	2	4.69	9,478	9	-8.96	8,800	11	-7.15
長浜市	9,249	16	-2.62	9,093	13	-1.69	9,366	8	3.00	9,196	11	-1.82	10,637	6	15.67
近江八幡市	9,875	8	1.80	9,723	10	-1.54	8,527	16	-12.30	8,605	14	0.91	7,772	13	-9.68
東近江市	10,623	3	-0.38	12,038	1	13.32	9,617	7	-20.11	9,143	12	-4.93	10,857	4	18.75
草津市	10,167	7	-4.98	10,059	7	-1.06	10,245	3	1.85	10,902	2	6.41	6,340	15	-41.85
守山市	9,464	15	23.18	9,133	11	-3.50	8,116	17	-11.14	8,703	13	7.23	9,363	8	7.58
栗東市	10,201	5	2.64	10,353	4	1.49	9,060	12	-12.49	8,236	15	-9.09	5,944	16	-27.83
野洲市	9,534	13	-2.60	9,087	14	-4.69	9,764	6	7.45	9,815	6	0.52	9,237	9	-5.89
湖南市	9,815	9	4.98	10,889	3	10.94	10,063	4	-7.59	10,673	4	6.06	12,459	2	16.73
甲賀市	10,924	1	5.05	11,036	2	1.03	11,259	1	2.02	10,329	5	-8.26	10,223	7	-1.03
日野町	8,462	18	-3.79	8,365	17	-1.15	8,810	14	5.32	9,545	8	8.34	12,513	1	31.09
竜王町	7,771	19	-8.81	7,610	18	-2.07	7,127	19	-6.35	7,588	18	6.47	7,887	12	3.94
愛荘町	9,616	12	9.42	8,859	15	-7.87	7,155	18	-19.23	6,575	19	-8.11	5,417	19	-17.61
豊郷町	9,479	14	15.63	7,586	19	-19.97	8,809	15	16.12	11,045	1	25.38	7,166	14	-35.12
甲良町	8,967	17	11.84	9,894	9	10.34	9,105	11	-7.97	9,603	7	5.47	9,162	10	-4.59
多賀町	10,518	4	5.16	9,117	12	-13.32	9,354	9	2.60	7,919	17	-15.34	5,936	17	-25.04
米原市	10,636	2	7.20	10,288	5	-3.27	9,117	10	-11.38	9,323	10	2.26	11,957	3	28.25
高島市	9,697	10	7.77	8,568	16	-11.64	8,918	13	4.08	7,962	16	-10.72	5,924	18	-25.60
市計	10,014		2.48	10,083		0.69	9,684		-3.96	9,680		-0.04	9,792		1.16
町計	8,968		2.13	8,478		-5.46	8,235		-2.87	8,582		4.21	9,471		10.36
市町計	9,945		2.46	9,981		0.36	9,596		-3.86	9,615		0.20	9,770		1.61
大津圏域	10,173		2.94	10,194		0.21	9,984		-2.06	10,800		8.17	10,822		0.20
湖南圏域	9,839		2.71	9,606		-2.37	9,303		-3.15	9,476		1.86	8,200		-13.47
甲賀圏域	10,503		4.82	10,984		4.58	10,856		-1.17	10,435		-3.88	10,937		4.81
東近江圏域	9,959		-0.15	10,585		6.29	9,019		-14.79	8,891		-1.42	9,859		10.89
湖東圏域	9,700		6.25	9,630		-0.72	9,722		0.96	9,186		-5.51	8,262		-10.06
湖北圏域	9,534		-0.56	9,347		-1.96	9,312		-0.37	9,225		-0.93	10,900		18.16
湖西圏域	9,697		7.77	8,568		-11.64	8,918		4.08	7,962		-10.72	5,924		-25.60
全国															
市	9,900		1.85	10,238		3.41	10,452		2.09	10,696		2.33			
町村	10,086		2.11	10,462		3.73	10,555		0.89	10,694		1.32			
計	9,922		1.89	10,263		3.44	10,463		1.95	10,695		2.22			

36. 1日当たり費用額（歯科）（退職者）

保険者名	平成26年度			平成27年度			平成28年度			平成29年度			平成30年度		
	金額 円	順位	伸率 %	金額 円	順位	伸率 %	金額 円	順位	伸率 %	金額 円	順位	伸率 %	金額 円	順位	伸率 %
大津市	6,332	8	-0.99	6,584	4	3.98	6,612	6	0.43	6,768	5	2.36	6,106	13	-9.78
彦根市	5,989	15	-2.01	5,576	18	-6.90	5,978	15	7.21	6,069	15	1.52	5,592	17	-7.86
長浜市	6,554	1	1.58	6,355	7	-3.04	6,520	8	2.60	7,122	3	9.23	7,139	6	0.24
近江八幡市	5,793	17	-2.23	5,977	15	3.18	6,205	12	3.81	5,904	17	-4.85	6,098	14	3.29
東近江市	6,201	11	-4.31	6,435	5	3.77	6,590	7	2.41	6,272	12	-4.83	6,777	8	8.05
草津市	6,232	9	3.90	6,215	9	-0.27	6,374	11	2.56	6,529	7	2.43	6,638	9	1.67
守山市	6,337	7	5.60	6,148	11	-2.98	6,069	14	-1.28	6,483	9	6.82	5,398	18	-16.74
栗東市	6,103	12	0.05	6,039	13	-1.05	5,959	16	-1.32	6,065	16	1.78	6,619	10	9.13
野洲市	6,429	5	7.94	6,657	2	3.55	6,447	9	-3.15	6,502	8	0.85	7,705	4	18.50
湖南市	6,232	9	2.58	5,994	14	-3.82	6,440	10	7.44	6,132	14	-4.78	6,244	12	1.83
甲賀市	5,951	16	-0.13	6,395	6	7.46	6,158	13	-3.71	6,277	11	1.93	6,273	11	-0.06
日野町	6,067	13	0.43	6,591	3	8.64	6,805	4	3.25	7,465	1	9.70	8,279	2	10.90
竜王町	6,511	2	2.52	6,738	1	3.49	7,187	1	6.66	7,126	2	-0.85	6,032	15	-15.35
愛荘町	6,057	14	9.67	5,661	17	-6.54	6,812	3	20.33	6,861	4	0.72	8,923	1	30.05
豊郷町	5,768	18	-20.21	6,150	10	6.62	4,754	19	-22.70	6,194	13	30.29	7,154	5	15.50
甲良町	5,431	19	-12.39	4,987	19	-8.18	5,254	18	5.35	5,732	18	9.10	5,149	19	-10.17
多賀町	6,389	6	-1.92	5,857	16	-8.33	5,664	17	-3.30	5,084	19	-10.24	8,153	3	60.37
米原市	6,496	4	8.00	6,057	12	-6.76	6,697	5	10.57	6,544	6	-2.28	5,871	16	-10.28
高島市	6,510	3	2.25	6,237	8	-4.19	6,825	2	9.43	6,463	10	-5.30	6,811	7	5.38
市計	6,243		0.60	6,283		0.64	6,421		2.20	6,481		0.93	6,402		-1.22
町計	6,093		-0.85	6,220		2.08	6,459		3.84	6,899		6.81	7,486		8.51
市町計	6,233		0.50	6,279		0.74	6,423		2.29	6,509		1.34	6,470		-0.60
大津圏域	6,332		-0.99	6,584		3.98	6,612		0.43	6,768		2.36	6,106		-9.78
湖南圏域	6,276		4.46	6,252		-0.38	6,222		-0.48	6,432		3.38	6,488		0.87
甲賀圏域	6,051		0.82	6,248		3.26	6,253		0.08	6,227		-0.42	6,265		0.61
東近江圏域	6,059		-2.64	6,324		4.37	6,517		3.05	6,377		-2.15	6,683		4.80
湖東圏域	5,977		-2.40	5,608		-6.17	5,961		6.29	6,068		1.80	6,152		1.38
湖北圏域	6,540		2.96	6,288		-3.85	6,564		4.39	6,979		6.32	6,780		-2.85
湖西圏域	6,510		2.25	6,237		-4.19	6,825		9.43	6,463		-5.30	6,811		5.38
全国															
市	6,483		1.63	6,563		1.23	6,663		1.52	6,745		1.23			
町村	6,536		1.46	6,663		1.94	6,743		1.20	6,790		0.70			
計	6,489		1.63	6,574		1.31	6,672		1.49	6,750		1.17			

37. 1日当たり費用額（診療費計）（退職者）

保険者名	平成26年度			平成27年度			平成28年度			平成29年度			平成30年度		
	金額 円	順位	伸率 %	金額 円	順位	伸率 %	金額 円	順位	伸率 %	金額 円	順位	伸率 %	金額 円	順位	伸率 %
大津市	14,281	8	4.66	14,594	4	2.19	14,706	7	0.77	15,700	6	6.76	14,648	7	-6.70
彦根市	13,804	10	5.50	13,595	10	-1.51	13,073	14	-3.84	12,937	12	-1.04	15,445	3	19.39
長浜市	12,797	14	-3.01	13,454	12	5.13	13,133	13	-2.39	13,485	8	2.68	14,343	8	6.36
近江八幡市	13,786	11	4.75	14,401	6	4.46	13,399	12	-6.96	11,693	14	-12.73	10,885	14	-6.91
東近江市	14,677	5	4.55	15,815	1	7.75	14,393	8	-8.99	13,201	10	-8.28	13,489	10	2.18
草津市	15,025	3	6.82	13,519	11	-10.02	13,737	10	1.61	13,180	11	-4.05	8,726	15	-33.79
守山市	12,749	15	20.11	13,262	13	4.02	11,989	16	-9.60	12,661	13	5.61	15,003	4	18.50
栗東市	13,113	13	-5.83	14,228	7	8.50	12,537	15	-11.89	10,087	17	-19.54	6,400	18	-36.55
野洲市	12,702	17	-8.17	11,946	16	-5.95	16,707	1	39.85	16,637	5	-0.42	18,699	1	12.39
湖南市	15,018	4	6.99	13,690	9	-8.84	15,421	4	12.64	19,250	3	24.83	13,536	9	-29.68
甲賀市	14,423	7	6.93	14,507	5	0.58	14,919	6	2.84	13,775	7	-7.67	14,785	5	7.33
日野町	12,727	16	1.60	11,263	18	-11.50	10,619	17	-5.72	11,144	16	4.94	13,110	11	17.64
竜王町	12,536	18	-4.76	11,713	17	-6.57	8,371	19	-28.53	16,872	4	101.55	10,904	13	-35.37
愛荘町	17,879	1	32.17	15,333	2	-14.24	15,000	5	-2.17	9,805	19	-34.63	4,026	19	-58.94
豊郷町	16,322	2	16.74	14,118	8	-13.50	15,721	3	11.35	20,284	2	29.02	7,165	17	-64.68
甲良町	9,787	19	-39.16	11,029	19	12.69	10,606	18	-3.84	20,852	1	96.61	17,863	2	-14.33
多賀町	14,064	9	-4.35	12,195	15	-13.29	15,761	2	29.24	10,076	18	-36.07	11,124	12	10.40
米原市	14,669	6	8.65	15,156	3	3.32	13,824	9	-8.79	13,244	9	-4.20	14,722	6	11.16
高島市	13,778	12	6.95	12,800	14	-7.10	13,586	11	6.14	11,212	15	-17.47	7,728	16	-31.07
市計	13,974		4.18	14,093		0.85	14,040		-0.38	13,916		-0.88	13,810		-0.76
町計	14,014		3.38	12,637		-9.83	12,652		0.12	13,583		7.36	11,812		-13.04
市町計	13,977		4.14	13,997		0.14	13,952		-0.32	13,895		-0.41	13,668		-1.63
大津圏域	14,281		4.66	14,594		2.19	14,706		0.77	15,700		6.76	14,648		-6.70
湖南圏域	13,588		3.69	13,215		-2.75	13,718		3.81	13,431		-2.09	13,778		2.58
甲賀圏域	14,643		6.97	14,234		-2.79	15,073		5.89	15,372		1.98	14,497		-5.69
東近江圏域	14,037		3.88	14,587		3.92	13,356		-8.44	12,749		-4.54	12,407		-2.68
湖東圏域	14,328		5.63	13,658		-4.68	13,687		0.21	13,205		-3.52	14,053		6.42
湖北圏域	13,195		-0.52	13,821		4.74	13,294		-3.81	13,431		1.03	14,422		7.38
湖西圏域	13,778		6.95	12,800		-7.10	13,586		6.14	11,212		-17.47	7,728		-31.07
全国															
市	13,554		1.66	13,944		2.88	14,272		2.35	14,593		2.25			
町村	13,743		1.40	14,196		3.30	14,486		2.04	14,921		3.00			
計	13,576		1.63	13,973		2.92	14,296		2.31	14,631		2.34			

38. レセプト点検一人当たり財政効果額（資格点検）（4月～3月ベース）

保険者名	平成26年度			平成27年度			平成28年度			平成29年度			平成30年度		
	金額 円	順位	前年差	金額 円	順位	前年差	金額 円	順位	前年差	金額 円	順位	前年差	金額 円	順位	前年差
大津市	1,718	4	275	1,202	7	-516	1,345	11	143	941	11	-404	1,906	4	965
彦根市	1,210	14	-161	1,390	5	180	932	15	-458	921	12	-11	1,720	5	799
長浜市	1,293	13	-531	1,497	4	204	1,598	8	101	1,776	3	178	1,298	11	-478
近江八幡市	665	18	-1,112	914	14	249	884	16	-30	1,024	10	140	966	13	-58
東近江市	2,038	3	256	1,942	2	-96	1,817	6	-125	1,751	4	-66	1,299	10	-452
草津市	1,665	7	-262	1,364	6	-301	1,853	5	489	1,525	6	-328	1,989	3	464
守山市	557	19	-472	769	17	212	789	18	20	653	18	-136	371	19	-282
栗東市	1,712	5	449	1,166	9	-546	1,133	13	-33	874	13	-259	998	12	124
野洲市	726	16	-857	1,002	12	276	841	17	-161	675	17	-166	750	17	75
湖南市	1,684	6	-48	1,102	10	-582	717	19	-385	1,393	7	676	1,451	7	58
甲賀市	1,129	15	-605	1,044	11	-85	1,442	10	398	1,103	9	-339	1,435	8	332
日野町	1,518	10	-73	865	15	-653	1,551	9	686	468	19	-1,083	955	15	487
竜王町	690	17	-1,949	490	19	-200	4,140	2	3,650	1,635	5	-2,505	551	18	-1,084
愛荘町	2,166	2	867	1,174	8	-992	1,276	12	102	764	15	-512	962	14	198
豊郷町	3,168	1	997	1,781	3	-1,387	5,374	1	3,593	5,259	1	-115	5,930	1	671
甲良町	1,597	9	1,045	2,801	1	1,204	2,544	3	-257	3,934	2	1,390	4,132	2	198
多賀町	1,516	11	-1,504	587	18	-929	2,048	4	1,461	759	16	-1,289	1,500	6	741
米原市	1,319	12	292	805	16	-514	1,632	7	827	818	14	-814	832	16	14
高島市	1,610	8	451	978	13	-632	1,030	14	52	1,355	8	325	1,420	9	65
市町計	1,452		-109	1,235		-217	1,375		140	1,195		-180	1,483		288
医師国保	152		11	95		-57	140		45	169		29	27		-142
県計	1,435		-107	1,219		-216	1,358		139	1,180		-178	1,461		281

39. レセプト点検一人当たり財政効果額（内容点検）（4月～3月ベース）

保険者名	平成26年度			平成27年度			平成28年度			平成29年度			平成30年度		
	金額 円	順位	前年差	金額 円	順位	前年差	金額 円	順位	前年差	金額 円	順位	前年差	金額 円	順位	前年差
大津市	348	7	-45	341	8	-7	334	14	-7	321	14	-13	309	10	-12
彦根市	312	11	-11	395	5	83	507	4	112	252	16	-255	286	14	34
長浜市	339	8	-192	220	16	-119	258	18	38	502	5	244	382	6	-120
近江八幡市	243	13	73	234	14	-9	413	7	179	408	9	-5	259	16	-149
東近江市	418	3	27	374	7	-44	388	9	14	344	11	-44	300	13	-44
草津市	415	4	155	311	10	-104	547	3	236	482	6	-65	331	9	-151
守山市	356	6	58	185	17	-171	409	8	224	464	7	55	308	11	-156
栗東市	226	15	-83	146	18	-80	704	2	558	280	15	-424	257	17	-23
野洲市	214	17	12	247	12	33	440	6	193	538	4	98	437	3	-101
湖南市	316	10	2	332	9	16	292	16	-40	442	8	150	379	7	-63
甲賀市	265	12	-15	538	2	273	381	10	-157	336	12	-45	349	8	13
日野町	322	9	109	100	19	-222	272	17	172	172	19	-100	700	1	528
竜王町	240	14	100	246	13	6	343	13	97	655	3	312	127	19	-528
愛荘町	911	1	362	503	3	-408	367	12	-136	189	18	-178	409	4	220
豊郷町	224	16	96	427	4	203	168	19	-259	1,165	1	997	307	12	-858
甲良町	132	19	-993	1,087	1	955	299	15	-788	329	13	30	262	15	-67
多賀町	679	2	-462	272	11	-407	991	1	719	1,002	2	11	647	2	-355
米原市	153	18	-393	221	15	68	466	5	245	245	17	-221	187	18	-58
高島市	402	5	160	380	6	-22	380	11	0	349	10	-31	408	5	59
市町計	337		-16	322		-15	399		77	379		-20	328		-51
医師国保	20		-37	27		7	38		11	21		-17	0		-21
県計	333		-17	318		-15	394		76	374		-20	323		-51

40. レセプト点検一人当たり財政効果額（資格点検＋内容点検・過誤調整）（4月～3月ベース）

保険者名	平成26年度			平成27年度			平成28年度			平成29年度			平成30年度		
	金額 円	順位	前年差	金額 円	順位	前年差	金額 円	順位	前年差	金額 円	順位	前年差	金額 円	順位	前年差
大津市	2,066	6	230	1,543	9	-523	1,679	12	136	1,262	12	-417	2,215	4	953
彦根市	1,522	13	-172	1,785	4	263	1,439	14	-346	1,173	14	-266	2,006	6	833
長浜市	1,633	12	-723	1,717	5	84	1,856	8	139	2,278	4	422	1,680	10	-598
近江八幡市	909	19	-1,037	1,148	14	239	1,298	16	150	1,432	11	134	1,226	15	-206
東近江市	2,456	3	283	2,316	2	-140	2,206	6	-110	2,095	5	-111	1,599	12	-496
草津市	2,080	5	-107	1,675	7	-405	2,400	5	725	2,008	6	-392	2,319	3	311
守山市	912	18	-415	954	17	42	1,198	18	244	1,118	16	-80	678	18	-440
栗東市	1,938	9	366	1,312	12	-626	1,838	9	526	1,154	15	-684	1,255	14	101
野洲市	939	16	-846	1,249	13	310	1,281	17	32	1,213	13	-68	1,186	16	-27
湖南市	2,000	8	-46	1,435	10	-565	1,009	19	-426	1,836	7	827	1,831	7	-5
甲賀市	1,394	15	-621	1,582	8	188	1,823	11	241	1,439	10	-384	1,784	9	345
日野町	1,840	10	36	965	16	-875	1,824	10	859	640	19	-1,184	1,655	11	1,015
竜王町	930	17	-1,850	736	19	-194	4,483	2	3,747	2,291	3	-2,192	678	18	-1,613
愛荘町	3,077	2	1,229	1,677	6	-1,400	1,643	13	-34	953	18	-690	1,371	13	418
豊郷町	3,391	1	1,092	2,208	3	-1,183	5,542	1	3,334	6,424	1	882	6,237	1	-187
甲良町	1,729	11	52	3,888	1	2,159	2,842	4	-1,046	4,263	2	1,421	4,395	2	132
多賀町	2,196	4	-1,964	859	18	-1,337	3,039	3	2,180	1,761	8	-1,278	2,148	5	387
米原市	1,472	14	-101	1,026	15	-446	2,098	7	1,072	1,063	17	-1,035	1,019	17	-44
高島市	2,012	7	612	1,358	11	-654	1,410	15	52	1,704	9	294	1,828	8	124
市町計	1,790		-124	1,558		-232	1,775		217	1,574		-201	1,811		237
医師国保	172		-26	122		-50	178		56	190		12	27		-163
県計	1,768		-124	1,538		-230	1,752		214	1,553		-199	1,784		231

４１．レセプト点検一人当たり財政効果額（返納金）（４月～３月ベース）

保険者名	平成26年度			平成27年度			平成28年度			平成29年度			平成30年度		
	金額 円	順位	前年差	金額 円	順位	前年差	金額 円	順位	前年差	金額 円	順位	前年差	金額 円	順位	前年差
大津市	764	2	375	148	16	-616	277	9	129	206	7	-71	1,205	2	999
彦根市	320	11	-20	81	15	-239	91	15	10	57	15	-34	776	4	719
長浜市	512	6	-168	561	7	49	710	3	149	730	2	20	961	3	231
近江八幡市	240	14	-10	625	5	385	1,181	2	556	623	3	-558	188	16	-435
東近江市	670	3	119	444	5	-226	81	16	-363	150	10	69	81	17	-69
草津市	490	8	-229	536	8	46	552	4	16	392	4	-160	205	14	-187
守山市	109	17	-814	65	4	-44	104	14	39	276	5	172	195	15	-81
栗東市	498	7	20	665	1	167	130	12	-535	193	8	63	534	8	341
野洲市	546	5	188	338	13	-208	302	8	-36	276	5	-26	321	11	45
湖南市	245	13	-161	226	14	-19	141	11	-85	76	14	-65	476	9	400
甲賀市	427	10	-851	99	18	-328	240	10	141	191	9	-49	207	13	16
日野町	28	19	-360	94	17	66	14	18	-80	22	17	8	75	18	53
竜王町	211	15	-847	76	19	-135	3,844	1	3,768	18	18	-3,826	0	19	-18
愛荘町	185	16	-365	1,186	2	1,001	455	6	-731	46	16	-409	257	12	211
豊郷町	310	12	-505	491	9	181	13	19	-478	87	13	74	700	6	613
甲良町	1,660	1	1,641	54	11	-1,606	377	7	323	996	1	619	415	10	-581
多賀町	67	18	-59	3	12	-64	24	17	21	3	19	-21	584	7	581
米原市	486	9	78	1,171	3	685	527	5	-644	120	11	-407	726	5	606
高島市	569	4	502	471	10	-98	123	13	-348	113	12	-10	1,233	1	1,120
市町計	509		-16	345		-164	365		20	266		-99	643		377
医師国保	103		-138	106		3	4		-102	0		-4	0		0
県計	504		-17	341		-163	360		19	262		-98	633		371

４２．レセプト点検一人当たり財政効果額（資格点検＋内容点検＋返納金）（４月～３月ベース）

保険者名	平成26年度			平成27年度			平成28年度			平成29年度			平成30年度		
	金額 円	順位	前年差	金額 円	順位	前年差	金額 円	順位	前年差	金額 円	順位	前年差	金額 円	順位	前年差
大津市	2,830	5	604	1,691	12	-1,139	1,957	13	266	1,468	13	-489	3,420	3	1,952
彦根市	1,843	14	-190	1,866	9	23	1,530	17	-336	1,230	16	-300	2,782	5	1,552
長浜市	2,144	11	-892	2,278	5	134	2,566	7	288	3,007	3	441	2,641	7	-366
近江八幡市	1,149	17	-1,047	1,773	11	624	2,479	8	706	2,055	7	-424	1,413	17	-642
東近江市	3,126	4	402	2,760	3	-366	2,286	9	-474	2,245	6	-41	1,680	14	-565
草津市	2,570	7	-336	2,211	6	-359	2,952	5	741	2,400	4	-552	2,524	8	124
守山市	1,021	19	-1,229	1,019	17	-2	1,302	18	283	1,394	14	92	873	18	-521
栗東市	2,435	8	385	1,977	8	-458	1,968	12	-9	1,347	15	-621	1,788	11	441
野洲市	1,485	16	-657	1,587	15	102	1,583	15	-4	1,489	12	-94	1,507	16	18
湖南市	2,245	10	-207	1,661	14	-584	1,150	19	-511	1,912	8	762	2,307	9	395
甲賀市	1,821	15	-1,471	1,681	13	-140	2,063	11	382	1,630	11	-433	1,991	10	361
日野町	1,867	13	-325	1,059	16	-808	1,838	14	779	663	19	-1,175	1,730	13	1,067
竜王町	1,141	18	-2,697	811	19	-330	8,327	1	7,516	2,309	5	-6,018	678	19	-1,631
愛荘町	3,262	3	3,262	2,863	2	-399	2,098	10	-765	999	18	-1,099	1,628	15	629
豊郷町	3,701	1	587	2,699	4	-1,002	5,555	2	2,856	6,511	1	956	6,937	1	426
甲良町	3,389	2	1,692	3,942	1	553	3,220	3	-722	5,260	2	2,040	4,809	2	-451
多賀町	2,263	9	-2,023	862	18	-1,401	3,063	4	2,201	1,764	10	-1,299	2,731	6	967
米原市	1,958	12	-23	2,197	7	239	2,625	6	428	1,183	17	-1,442	1,745	12	562
高島市	2,581	6	1,114	1,829	10	-752	1,533	16	-296	1,816	9	283	3,061	4	1,245
市町計	2,298		-141	1,902		-396	2,139		237	1,839		-300	2,454		615
医師国保	275		-163	228		-47	183		-45	190		7	27		-163
県計	2,272		-141	1,879		-393	2,112		233	1,815		-297	2,417		602

4 3. 保険料（税）課税割合 医療給付分

平成30年度

保険者名	所得割	順位	資産割	順位	応能割小計	順位	均等割	順位	平等割	順位	応益割小計	順位
大津市	54.29	3	—		54.29	4	31.98	15	13.73	17	45.71	16
彦根市	52.02	10	—		52.02	11	33.12	10	14.86	11	47.98	9
長浜市	52.31	7	—		52.31	8	33.44	8	14.25	15	47.69	12
近江八幡市	51.72	12	—		51.72	13	33.39	9	14.89	10	48.28	7
東近江市	51.24	13	—		51.24	14	33.97	5	14.79	12	48.76	6
草津市	54.27	4	—		54.27	5	32.00	14	13.73	16	45.73	15
守山市	54.60	2	—		54.60	2	32.04	13	13.36	19	45.40	18
栗東市	55.76	1	—		55.76	1	30.61	17	13.63	18	44.24	19
野洲市	52.28	8	—		52.28	9	32.55	11	15.17	7	47.72	11
湖南市	51.96	11	—		51.96	12	33.65	7	14.40	14	48.04	8
甲賀市	53.52	6	—		53.52	7	31.18	16	15.29	5	46.48	13
高島市	52.23	9	—		52.23	10	32.29	12	15.47	4	47.77	10
米原市	48.34	16	—		48.34	19	36.18	1	15.48	3	51.66	1
日野町	49.66	14	4.72	4	54.38	3	29.82	19	15.81	2	45.62	17
竜王町	43.69	19	7.32	1	51.01	16	33.82	6	15.17	6	48.99	4
愛荘町	53.85	5	—		53.85	6	30.32	18	15.83	1	46.15	14
豊郷町	45.57	18	5.04	2	50.61	17	34.43	3	14.96	8	49.39	3
甲良町	46.13	17	4.95	3	51.07	15	34.00	4	14.92	9	48.93	5
多賀町	49.55	15	—		49.55	18	35.92	2	14.53	13	50.45	2
市計	53.14		—		53.14		32.54		14.32		46.86	
町計	48.92		3.53		52.45		32.15		15.40		47.55	
市町計	52.93		0.18		53.11		32.52		14.37		46.89	
大津圏域	54.29		—		54.29		31.98		13.73		45.71	
湖南圏域	54.39		—		54.39		31.76		13.85		45.61	
甲賀圏域	52.92		—		52.92		32.13		14.95		47.08	
東近江圏域	50.86		0.81		51.66		33.40		14.93		48.34	
湖東圏域	51.57		0.44		52.01		33.02		14.96		47.99	
湖北圏域	51.41		—		51.41		34.06		14.53		48.59	
湖西圏域	52.23		—		52.23		32.29		15.47		47.77	

44-1 平成30年度 保険者別地域差指数

番 号	保険者名	被保険者総数 (人)	給 付 費 前期高齢者加入割合	給 付 費	
				実績給付費 (千円)	基準給付費 (千円)
1	大津市	70,313	0.4705	12,172,852	12,477,440
2	彦根市	22,441	0.4379	3,800,654	4,080,537
3	長浜市	25,023	0.4622	4,354,376	4,504,486
4	近江八幡市	16,576	0.4903	2,946,451	2,898,987
5	東近江市	23,267	0.4688	3,932,640	4,142,617
6	草津市	24,428	0.4583	4,275,083	4,293,764
7	守山市	14,884	0.4706	2,462,129	2,622,493
9	栗東市	11,465	0.4242	2,056,415	2,069,138
10	野洲市	9,818	0.5071	1,760,629	1,687,098
12	湖南市	11,155	0.4713	1,793,803	1,947,391
14	甲賀市	18,241	0.4785	3,256,382	3,228,065
21	日野町	4,584	0.4884	759,939	801,304
22	竜王町	2,428	0.5128	508,952	409,476
28	愛荘町	4,041	0.4242	692,129	743,014
30	豊郷町	1,892	0.3800	357,367	358,000
31	甲良町	1,843	0.4243	393,270	340,060
32	多賀町	1,666	0.5276	274,494	282,776
33	米原市	7,505	0.5029	1,247,317	1,317,920
45	高島市	12,295	0.4774	2,197,201	2,212,158

地 合 計	域 差 指 数			保 險 者
	入 院	入 院 外	齒 科	
0.976	0.984	0.979	0.891	大
0.931	0.906	0.964	0.851	彦
0.967	0.918	1.013	0.936	長
1.016	1.039	1.005	0.944	幡
0.949	0.989	0.918	0.919	東
0.996	1.005	0.998	0.913	草
0.939	0.871	0.997	0.948	守
0.994	0.957	1.034	0.930	栗
1.044	1.099	1.012	0.910	野
0.921	0.940	0.908	0.897	湖
1.009	1.065	0.975	0.892	甲
0.948	0.986	0.909	1.003	日
1.243	1.182	1.323	1.037	竜
0.932	0.957	0.934	0.736	愛
0.998	1.008	1.023	0.746	豊
1.156	1.339	1.041	0.815	良
0.971	1.047	0.927	0.778	多
0.946	0.974	0.924	0.929	米
0.993	1.017	0.975	0.978	高

44-2 地域差指数 [合計指数]

番号	保険者名	26 年 度		27 年 度		28 年 度		29 年 度		30 年 度	
		合計指数	順位	合計指数	順位	合計指数	順位	合計指数	順位	合計指数	順位
1	大津市	0.995	11	0.976	13	0.978	13	0.985	12	0.976	11
2	彦根市	0.937	16	0.944	16	0.914	18	0.939	17	0.931	17
3	長浜市	1.056	3	1.022	7	1.009	9	1.024	5	0.967	13
4	近江八幡市	0.844	19	1.004	8	1.060	1	1.043	4	1.016	4
5	東近江市	0.904	18	0.915	18	0.927	17	0.939	16	0.918	18
6	草津市	0.985	12	1.029	6	1.012	8	1.004	9	0.998	8
7	守山市	1.000	9	1.046	4	1.021	6	1.004	8	0.997	9
9	栗東市	1.029	5	1.064	2	1.020	7	1.062	3	1.034	3
10	野洲市	1.003	7	1.032	5	1.050	3	0.996	10	1.012	5
12	湖南市	0.913	17	0.924	17	0.904	19	0.899	19	0.908	19
14	甲賀市	1.075	2	0.985	10	1.027	4	1.019	6	1.009	6
21	日野町	0.981	13	0.983	11	0.989	11	0.950	13	0.948	14
22	竜王町	1.000	9	0.962	15	1.023	5	1.468	1	1.243	1
28	愛荘町	1.026	6	0.972	14	0.968	14	0.924	18	0.932	16
30	豊郷町	1.088	1	1.060	3	0.947	16	0.943	15	0.998	7
31	甲良町	1.035	4	0.989	9	0.992	10	1.118	2	1.156	2
32	多賀町	0.974	14	1.099	1	1.058	2	0.995	11	0.971	12
33	米原市	1.003	7	0.983	12	0.963	15	0.950	14	0.946	15
45	高島市	0.969	15	0.901	19	0.983	12	1.008	7	0.993	10

44-3 地域差指数 [入 院]

番 号	保険者名	26 年 度		27 年 度		28 年 度		29 年 度		30 年 度	
		合計指数	順位	合計指数	順位	合計指数	順位	合計指数	順位	合計指数	順位
1	大津市	1.053	10	0.970	10	0.994	13	0.994	11	0.984	12
2	彦根市	0.933	15	0.931	14	0.903	18	0.936	16	0.906	18
3	長浜市	1.122	6	1.015	6	0.993	14	1.031	6	0.918	17
4	近江八幡市	0.821	19	0.989	8	1.108	2	1.082	4	1.039	6
5	東近江市	1.013	12	0.948	11	1.048	6	0.978	12	0.989	10
6	草津市	1.061	9	0.932	13	0.998	11	1.012	9	1.005	9
7	守山市	0.913	16	0.882	17	0.987	15	0.915	18	0.871	19
9	栗東市	0.885	17	0.812	19	0.931	17	0.958	15	0.957	15
10	野洲市	1.182	2	1.041	4	1.086	5	1.131	3	1.099	3
12	湖南市	0.880	18	0.930	15	0.995	12	0.976	13	0.940	16
14	甲賀市	1.244	1	0.997	7	1.111	1	1.071	5	1.065	4
21	日野町	1.042	11	1.031	5	1.038	7	0.963	14	0.986	11
22	竜王町	1.111	7	0.941	12	1.108	3	1.888	1	1.182	2
28	愛荘町	1.146	5	0.979	9	1.035	8	0.930	17	0.957	14
30	豊郷町	1.176	3	1.122	2	0.834	19	0.911	19	1.008	8
31	甲良町	1.078	8	0.911	16	1.011	10	1.233	2	1.339	1
32	多賀町	0.991	13	1.263	1	1.095	4	1.022	8	1.047	5
33	米原市	1.155	4	1.072	3	1.021	9	1.011	10	0.974	13
45	高島市	0.982	14	0.830	18	0.980	16	1.025	7	1.017	7

44-4 地域差指数 [入院外]

番号	保険者名	26 年 度		27 年 度		28 年 度		29 年 度		30 年 度	
		合計指数	順位	合計指数	順位	合計指数	順位	合計指数	順位	合計指数	順位
1	大津市	0.960	9	0.983	10	0.973	11	0.990	12	0.979	10
2	彦根市	0.952	13	0.958	14	0.926	17	0.951	14	0.964	13
3	長浜市	1.015	4	1.029	6	1.034	5	1.029	4	1.013	5
4	近江八幡市	0.866	19	1.012	8	1.036	4	1.019	5	1.005	7
5	東近江市	0.904	16	0.915	18	0.927	16	0.939	15	0.918	17
6	草津市	0.985	7	1.029	7	1.012	8	1.004	7	0.998	8
7	守山市	1.000	6	1.046	3	1.021	6	1.004	6	0.997	9
9	栗東市	1.029	3	1.064	2	1.020	7	1.062	3	1.034	3
10	野洲市	1.003	5	1.032	5	1.050	3	0.996	10	1.012	6
12	湖南市	0.913	15	0.924	16	0.904	19	0.899	19	0.908	19
14	甲賀市	0.957	10	0.980	11	0.971	12	0.989	13	0.975	11
21	日野町	0.927	14	0.921	17	0.937	14	0.926	16	0.909	18
22	竜王町	0.898	17	0.970	13	0.950	13	1.166	1	1.323	1
28	愛荘町	0.956	11	0.976	12	0.931	15	0.925	17	0.934	14
30	豊郷町	1.055	1	1.034	4	1.068	1	0.998	8	1.023	4
31	甲良町	1.035	2	1.074	1	1.008	9	1.070	2	1.041	2
32	多賀町	0.981	8	0.997	9	1.055	2	0.997	9	0.927	15
33	米原市	0.886	18	0.905	19	0.917	18	0.899	18	0.924	16
45	高島市	0.955	12	0.942	15	0.978	10	0.994	11	0.975	12

44-5 地域差指数〔歯 科〕

番号	保険者名	26 年 度		27 年 度		28 年 度		29 年 度		30 年 度	
		合計指数	順位	合計指数	順位	合計指数	順位	合計指数	順位	合計指数	順位
1	大津市	0.887	12	0.965	13	0.909	13	0.896	13	0.891	14
2	彦根市	0.856	14	0.916	15	0.886	15	0.866	16	0.851	15
3	長浜市	0.944	5	1.016	7	0.921	12	0.930	10	0.936	6
4	近江八幡市	0.834	15	1.031	6	0.922	11	0.960	3	0.944	5
5	東近江市	0.932	7	1.006	9	0.943	7	0.936	7	0.919	9
6	草津市	0.910	10	0.982	12	0.929	9	0.890	14	0.913	10
7	守山市	0.939	6	1.047	4	0.952	6	0.955	4	0.948	4
9	栗東市	0.983	4	1.053	2	0.961	4	0.954	5	0.930	7
10	野洲市	0.913	9	0.999	11	0.923	10	0.902	11	0.910	11
12	湖南市	0.922	8	1.016	8	0.954	5	0.934	8	0.897	12
14	甲賀市	0.872	13	0.945	14	0.904	14	0.899	12	0.892	13
21	日野町	0.998	2	1.147	1	1.063	1	1.055	1	1.003	2
22	竜王町	1.034	1	1.043	5	1.021	3	0.938	6	1.037	1
28	愛荘町	0.781	17	0.907	16	0.813	17	0.879	15	0.736	19
30	豊郷町	0.779	18	0.864	17	0.758	18	0.737	18	0.746	18
31	甲良町	0.767	19	0.833	18	0.750	19	0.717	19	0.815	16
32	多賀町	0.806	16	0.806	19	0.822	16	0.793	17	0.778	17
33	米原市	0.901	11	1.002	10	0.932	8	0.932	9	0.929	8
45	高島市	0.994	3	1.052	3	1.042	2	1.000	2	0.978	3

45-1 年齢階級別被保険者数（一般被保険者）

	保険者名	計	0～4歳	5～9歳	10～14歳	15～19歳	20～24歳	25～29歳
1	大津市	68,417	1,305	1,600	1,658	1,884	1,934	1,794
2	彦根市	21,758	421	506	542	680	786	703
3	長浜市	24,167	448	583	678	698	636	579
4	近江八幡市	16,111	242	360	386	447	442	382
5	東近江市	22,377	415	540	595	637	624	567
6	草津市	23,732	439	570	583	646	1,170	842
7	守山市	14,414	267	328	385	431	394	362
9	栗東市	11,230	284	313	359	390	385	417
10	野洲市	9,437	153	185	193	227	240	226
12	湖南市	10,945	224	263	298	315	315	323
14	甲賀市	17,738	316	367	449	525	440	422
21	日野町	4,539	95	127	106	127	118	123
22	竜王町	2,358	37	50	63	50	46	51
28	愛荘町	3,860	83	118	133	123	90	122
30	豊郷町	1,821	57	77	68	74	59	57
31	甲良町	1,759	32	49	69	67	48	52
32	多賀町	1,597	20	27	39	31	32	23
33	米原市	7,345	97	158	175	196	195	162
45	高島市	11,841	170	252	278	302	311	231
	市町計	275,446	5,105	6,473	7,057	7,850	8,265	7,438
301	医師国保	4,403	100	139	183	234	287	247
	県計	279,849	5,205	6,612	7,240	8,084	8,552	7,685

(令和元年9月末現在)

30～34歳	35～39歳	40～44歳	45～49歳	50～54歳	55～59歳	60～64歳	65～69歳	70～74歳	保
2,389	2,867	3,367	4,048	3,453	3,553	6,143	14,089	18,333	大
759	851	1,158	1,241	1,069	1,135	2,172	4,585	5,150	彦
754	984	1,114	1,208	1,169	1,343	2,580	5,372	6,021	長
478	608	706	851	821	821	1,539	3,716	4,312	幡
728	865	1,104	1,139	1,014	1,108	2,277	5,075	5,689	東
803	997	1,203	1,386	1,201	1,073	1,980	4,654	6,185	草
453	604	751	847	643	707	1,347	3,048	3,847	守
453	457	693	685	622	525	881	2,037	2,729	栗
289	377	480	517	410	394	903	2,055	2,788	野
399	455	548	559	460	543	1,022	2,431	2,790	湖
566	692	799	945	800	915	1,865	3,985	4,652	甲
144	197	209	235	160	219	471	1,050	1,158	日
78	86	98	99	85	118	257	596	644	竜
138	185	202	210	178	191	393	809	885	愛
74	90	104	95	91	89	189	316	381	豊
47	61	84	124	102	85	169	366	404	良
41	64	64	77	61	76	180	417	445	多
213	271	296	362	311	390	801	1,748	1,970	米
318	431	551	612	544	693	1,332	2,747	3,069	高
9,124	11,142	13,531	15,240	13,194	13,978	26,501	59,096	71,452	市
283	296	384	433	468	496	392	273	188	医
9,407	11,438	13,915	15,673	13,662	14,474	26,893	59,369	71,640	県

45-2 年齢階級別被保険者数（退職被保険者等）

	保険者名	計	0～4歳	5～9歳	10～14歳	15～19歳	20～24歳	25～29歳
1	大津市	45	0	0	0	0	0	0
2	彦根市	5	0	0	0	0	0	0
3	長浜市	37	0	0	0	0	0	0
4	近江八幡市	22	0	0	0	0	0	0
5	東近江市	33	0	0	0	0	0	0
6	草津市	2	0	0	0	0	0	0
7	守山市	14	0	0	0	0	0	0
9	栗東市	3	0	0	0	0	0	0
10	野洲市	13	0	0	0	0	0	0
12	湖南市	7	0	0	0	0	0	0
14	甲賀市	33	0	0	0	0	0	0
21	日野町	5	0	0	0	0	0	0
22	竜王町	1	0	0	0	0	0	0
28	愛荘町	3	0	0	0	0	0	0
30	豊郷町	2	0	0	0	0	0	0
31	甲良町	1	0	0	0	0	0	0
32	多賀町	3	0	0	0	0	0	0
33	米原市	10	0	0	0	0	0	0
45	高島市	12	0	0	0	0	0	0
	市町計	251	0	0	0	0	0	0

(令和元年9月末現在)

30～34歳	35～39歳	40～44歳	45～49歳	50～54歳	55～59歳	60～64歳	65～69歳	保
0	0	0	0	0	0	41	4	大
0	0	0	0	0	0	5	0	彦
0	0	0	0	0	0	30	7	長
0	0	0	0	0	0	19	3	幡
0	0	0	0	0	0	29	4	東
0	0	0	0	0	0	1	1	草
0	0	0	0	0	1	11	2	守
0	0	0	0	0	0	3	0	栗
0	0	0	0	0	0	11	2	野
0	0	0	0	0	0	7	0	湖
1	1	1	0	0	0	24	6	甲
0	0	0	0	0	0	4	1	日
0	0	0	0	0	0	1	0	竜
0	0	0	0	0	0	3	0	愛
0	0	0	0	0	0	2	0	豊
0	0	0	0	0	0	1	0	良
0	0	0	0	0	0	2	1	多
0	0	0	0	0	0	10	0	米
0	0	0	0	0	0	11	1	高
1	1	1	0	0	1	215	32	市

45-3 年齢階級別被保険者数（一般＋退職）

	保険者名	計	0～4歳	5～9歳	10～14歳	15～19歳	20～24歳	25～29歳
1	大津市	68,462	1,305	1,600	1,658	1,884	1,934	1,794
2	彦根市	21,763	421	506	542	680	786	703
3	長浜市	24,204	448	583	678	698	636	579
4	近江八幡市	16,133	242	360	386	447	442	382
5	東近江市	22,410	415	540	595	637	624	567
6	草津市	23,734	439	570	583	646	1,170	842
7	守山市	14,428	267	328	385	431	394	362
9	栗東市	11,233	284	313	359	390	385	417
10	野洲市	9,450	153	185	193	227	240	226
12	湖南市	10,952	224	263	298	315	315	323
14	甲賀市	17,771	316	367	449	525	440	422
21	日野町	4,544	95	127	106	127	118	123
22	竜王町	2,359	37	50	63	50	46	51
28	愛荘町	3,863	83	118	133	123	90	122
30	豊郷町	1,823	57	77	68	74	59	57
31	甲良町	1,760	32	49	69	67	48	52
32	多賀町	1,600	20	27	39	31	32	23
33	米原市	7,355	97	158	175	196	195	162
45	高島市	11,853	170	252	278	302	311	231
	市町計	275,697	5,105	6,473	7,057	7,850	8,265	7,438
301	医師国保	4,403	100	139	183	234	287	247
	県計	280,100	5,205	6,612	7,240	8,084	8,552	7,685

(令和元年9月末現在)

30～34歳	35～39歳	40～44歳	45～49歳	50～54歳	55～59歳	60～64歳	65～69歳	70～74歳	保
2,389	2,867	3,367	4,048	3,453	3,553	6,184	14,093	18,333	大
759	851	1,158	1,241	1,069	1,135	2,177	4,585	5,150	彦
754	984	1,114	1,208	1,169	1,343	2,610	5,379	6,021	長
478	608	706	851	821	821	1,558	3,719	4,312	幡
728	865	1,104	1,139	1,014	1,108	2,306	5,079	5,689	東
803	997	1,203	1,386	1,201	1,073	1,981	4,655	6,185	草
453	604	751	847	643	708	1,358	3,050	3,847	守
453	457	693	685	622	525	884	2,037	2,729	栗
289	377	480	517	410	394	914	2,057	2,788	野
399	455	548	559	460	543	1,029	2,431	2,790	湖
567	693	800	945	800	915	1,889	3,991	4,652	甲
144	197	209	235	160	219	475	1,051	1,158	日
78	86	98	99	85	118	258	596	644	竜
138	185	202	210	178	191	396	809	885	愛
74	90	104	95	91	89	191	316	381	豊
47	61	84	124	102	85	170	366	404	良
41	64	64	77	61	76	182	418	445	多
213	271	296	362	311	390	811	1,748	1,970	米
318	431	551	612	544	693	1,343	2,748	3,069	高
9,125	11,143	13,532	15,240	13,194	13,979	26,716	59,128	71,452	市
283	296	384	433	468	496	392	273	188	医
9,408	11,439	13,916	15,673	13,662	14,475	27,108	59,401	71,640	県

46 年齢階級別総人口

	保険者名	計	0～4歳	5～9歳	10～14歳	15～19歳	20～24歳	25～29歳	30～34歳	35～39歳
1	大津市	342,175	14,240	15,476	16,196	17,516	17,428	15,572	17,330	19,926
2	彦根市	113,818	4,750	5,170	5,226	5,892	6,737	6,077	6,210	6,724
3	長浜市	115,069	4,470	4,962	5,385	6,133	5,564	4,874	5,795	6,468
4	近江八幡市	81,322	3,503	3,969	3,931	3,822	3,750	3,806	4,613	5,166
5	東近江市	113,165	4,629	5,273	5,551	5,958	5,967	5,379	6,056	7,001
6	草津市	141,928	6,363	6,990	6,604	6,639	10,543	9,607	8,261	9,398
7	守山市	82,526	4,115	4,572	4,760	4,608	3,959	3,810	4,691	5,408
9	栗東市	69,294	3,917	3,671	4,036	4,110	3,527	4,103	4,704	4,918
10	野洲市	50,432	2,316	2,388	2,459	2,537	2,565	2,511	2,714	3,058
12	湖南市	54,734	2,296	2,524	2,504	2,901	3,067	2,863	3,505	3,454
14	甲賀市	89,226	3,392	3,841	4,270	4,815	4,481	4,007	4,663	5,144
21	日野町	21,228	795	932	932	1,009	957	1,001	1,113	1,282
22	竜王町	11,990	394	567	592	653	739	563	651	766
28	愛荘町	20,877	1,016	1,246	1,238	1,192	1,087	1,050	1,207	1,417
30	豊郷町	7,378	307	395	390	417	323	341	374	441
31	甲良町	6,532	213	263	303	361	304	234	280	318
32	多賀町	7,291	346	320	343	337	273	264	363	409
33	米原市	37,850	1,478	1,706	1,721	2,045	1,758	1,521	1,980	2,127
45	高島市	47,124	1,449	1,764	1,992	2,196	1,928	1,636	1,958	2,236
	市町計	1,413,959	59,989	66,029	68,433	73,141	74,957	69,219	76,468	85,661

統計課より

(令和元年10月1日現在)

40～44歳	45～49歳	50～54歳	55～59歳	60～64歳	65～69歳	70～74歳	75～79歳	80～84歳	85歳以上	不詳	保
23,638	27,398	23,260	21,382	19,841	22,232	23,194	18,321	12,295	14,000	2,930	大
8,131	8,819	7,264	6,661	6,562	7,152	6,616	5,556	4,015	4,819	1,437	彦
7,751	8,313	7,356	6,828	6,802	7,667	7,426	6,486	4,786	5,973	2,030	長
5,649	5,981	4,989	4,609	4,680	5,752	5,600	4,525	3,161	3,354	462	幡
7,915	8,246	7,124	6,693	6,734	7,782	7,229	5,649	4,035	5,450	494	東
10,568	11,264	9,204	7,182	6,424	7,659	7,855	6,362	3,900	4,015	3,090	草
6,547	6,986	5,221	4,363	4,076	4,622	4,721	3,720	2,395	2,594	1,358	守
5,860	6,361	4,663	3,458	2,919	3,349	3,598	2,690	1,680	1,616	114	栗
3,780	3,975	3,110	2,724	2,746	3,239	3,505	2,729	1,734	1,690	652	野
3,818	4,228	3,423	3,205	3,367	3,828	3,553	2,553	1,588	1,659	398	湖
5,951	6,557	5,480	5,587	5,787	6,243	5,951	4,655	3,508	4,459	435	甲
1,360	1,401	1,260	1,385	1,399	1,608	1,470	1,127	877	1,210	110	日
778	771	671	739	804	939	805	561	435	553	9	竜
1,590	1,604	1,230	1,127	1,092	1,210	1,130	891	636	835	79	愛
503	547	385	382	489	507	511	399	244	389	34	豊
400	467	391	400	461	551	530	422	301	327	6	良
422	449	418	390	445	605	551	463	375	516	2	多
2,395	2,581	2,413	2,461	2,424	2,556	2,411	2,195	1,721	2,219	138	米
2,699	3,098	2,885	3,125	3,404	3,926	3,757	3,267	2,494	3,219	91	高
99,755	109,046	90,747	82,701	80,456	91,427	90,413	72,571	50,180	58,897	13,869	市

47. 平成30年度 市町別 一人当たり療養諸費費用額(一般分)

順位	保険者名	金額(円)
上位	1 竜王町	425,610
	2 甲良町	398,156
	3 野洲市	393,384
	4 高島市	379,262
	5 近江八幡市	378,234
県平均		369,459
下位	15 守山市	355,697
	16 米原市	354,319
	17 湖南市	352,134
	18 彦根市	343,453
	19 愛荘町	334,120
最高/最低		1.27

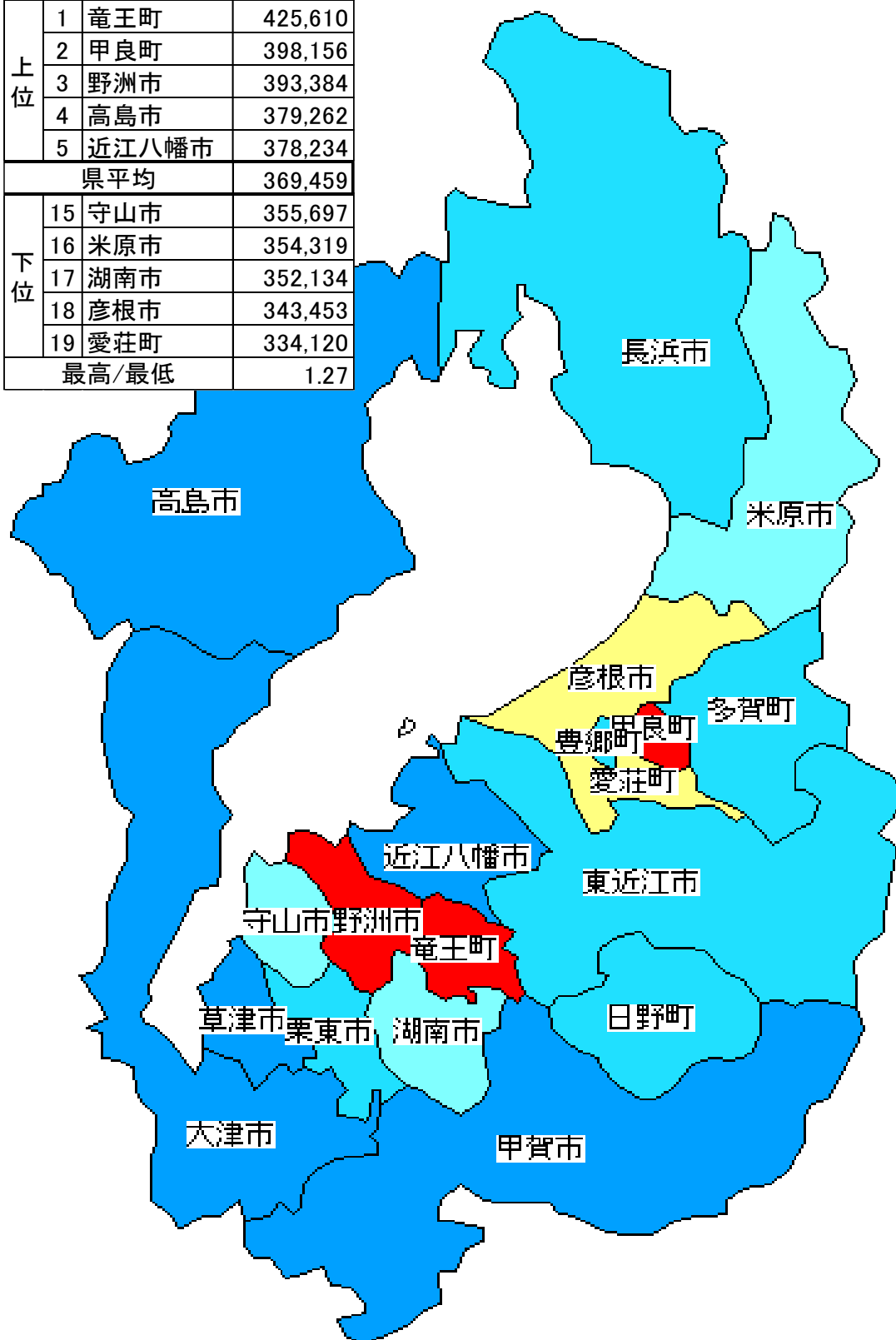

(単位 : 円)				
	0	~	350,000	... 2保険者
	350,001	~	361,000	... 3保険者
	361,001	~	372,000	... 6保険者
	372,001	~	383,000	... 5保険者
	383,001	~		... 3保険者

48. 平成30年度 市町別 一人当たり療養諸費費用額(退職分)

順位	保険者名	金額(円)
上位	1 甲良町	610,819
	2 彦根市	560,828
	3 甲賀市	536,792
	4 野洲市	529,696
	5 多賀町	517,321
県平均		404,466
下位	15 草津市	276,178
	16 豊郷町	274,905
	17 高島市	227,656
	18 栗東市	216,252
	19 愛荘町	133,595
最高/最低		4.57

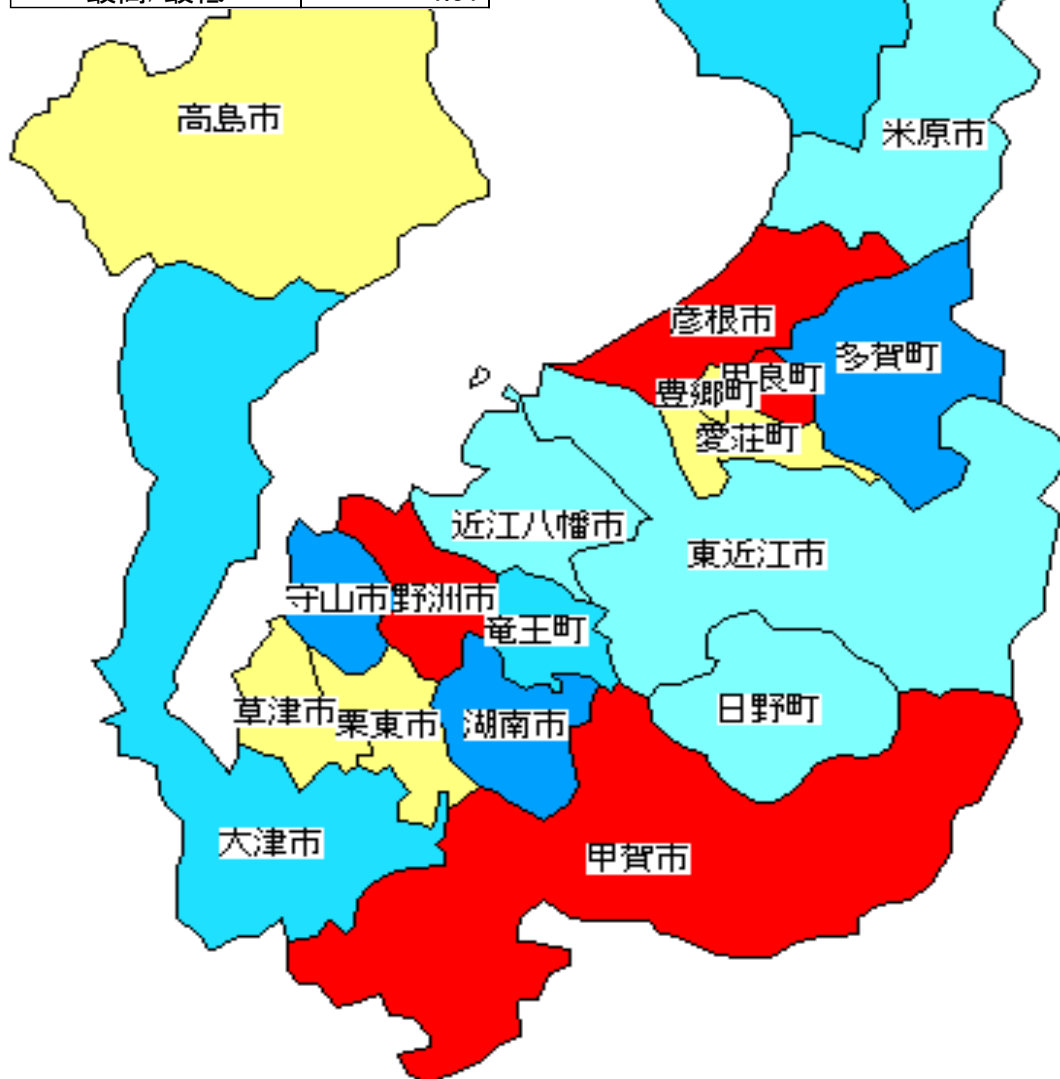

(単位 : 円)			
0	~	280,000	... 5保険者
280,001	~	360,000	... 4保険者
360,001	~	440,000	... 3保険者
440,001	~	520,000	... 3保険者
520,001	~		... 4保険者

49. 平成30年度 市町別 一人当たり療養諸費費用額(全体分)

順位	保険者名	金額(円)
上位	1 竜王町	425,503
	2 甲良町	400,099
	3 野洲市	394,432
	4 大津市	378,227
	5 高島市	378,075
県平均		369,677
下位	5 守山市	356,461
	4 米原市	353,739
	3 湖南市	352,707
	2 彦根市	344,360
	1 愛荘町	333,280
最高/最低		1.28

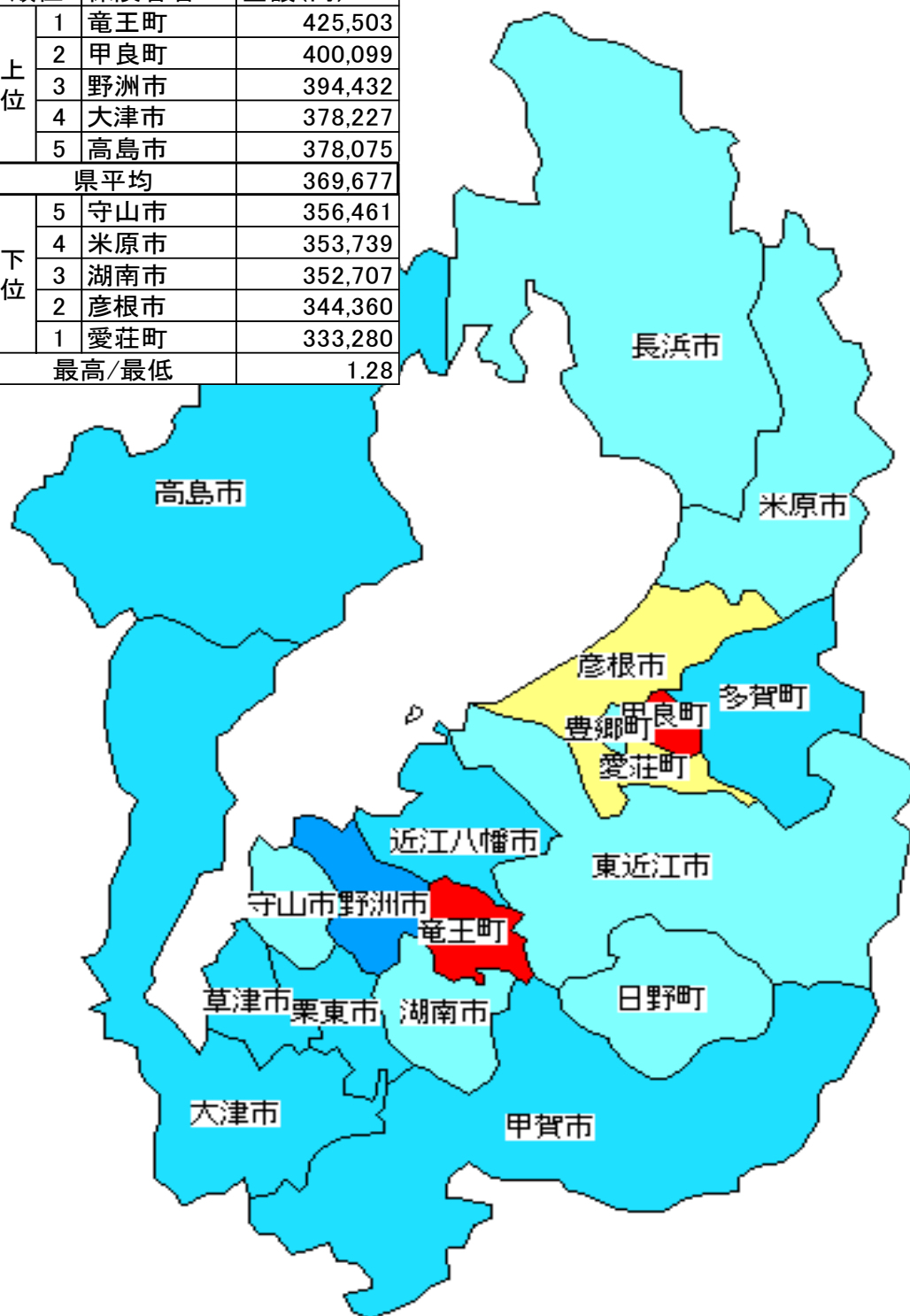

(単位 : 円)		
0	～ 350,000	… 2保険者
350,001	～ 365,000	… 7保険者
365,001	～ 380,000	… 7保険者
380,001	～ 395,000	… 1保険者
395,001	～	… 2保険者

50. 平成30年度 市町別 一人当たり調整対象需要額(医療分)

順位	保険者名	金額(円)
上位	1 竜王町	105,788
	2 甲良町	100,720
	3 野洲市	90,678
	4 高島市	87,571
	5 豊郷町	83,714
県平均		77,320
下位	15 東近江市	70,167
	16 多賀町	69,554
	17 守山市	68,207
	18 湖南市	67,959
	19 愛荘町	67,820
最高/最低		1.56

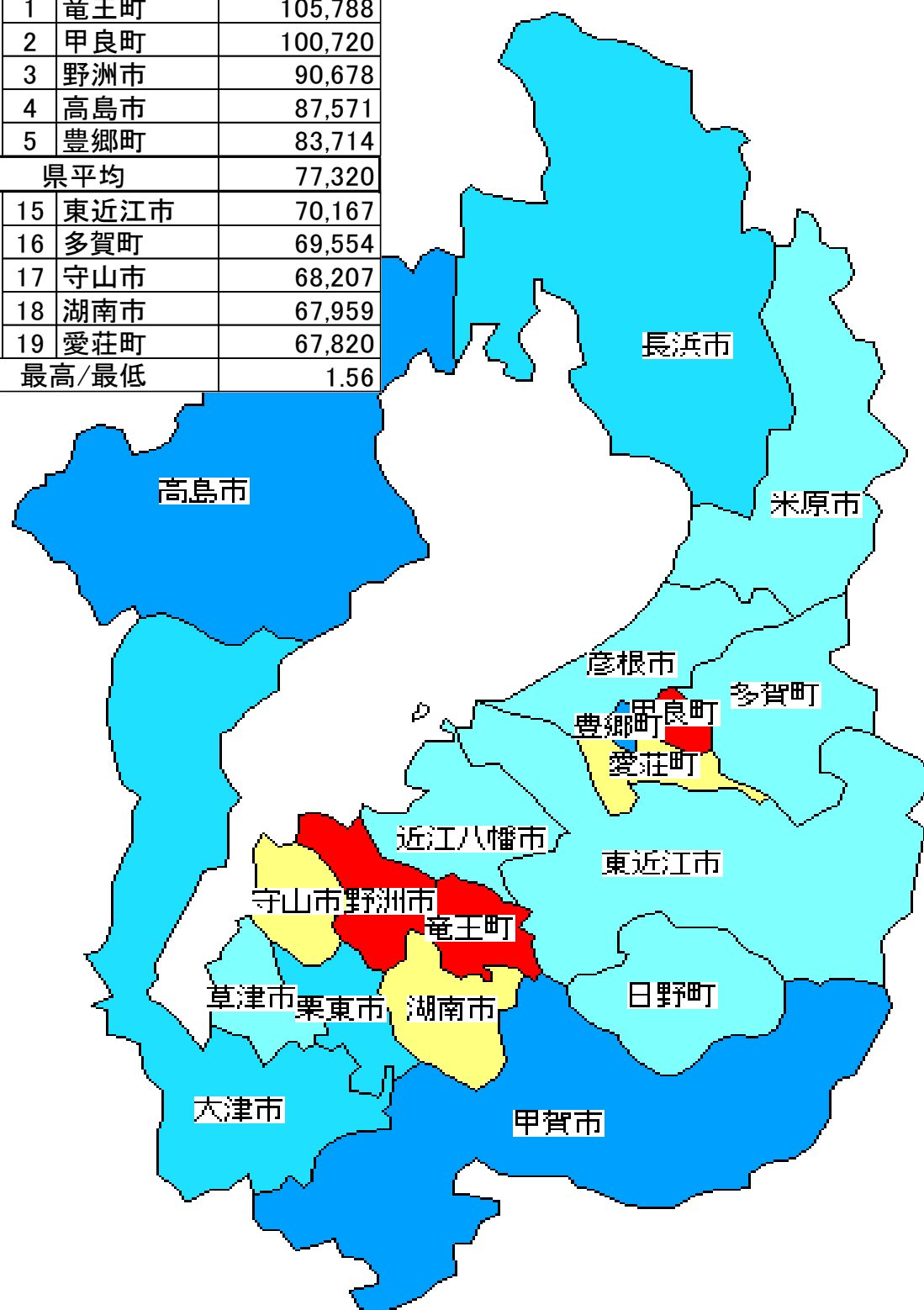

(単位 : 円)		
0	～ 69,000	… 3保険者
69,001	～ 76,000	… 7保険者
76,001	～ 83,000	… 3保険者
83,001	～ 90,000	… 3保険者
90,001	～	… 3保険者

51. 平成30年度 市町別 一人当たり基準総所得金額

順位	保険者名	金額(円)
上位	1 栗東市	852,775
	2 草津市	712,878
	3 守山市	712,531
	4 竜王町	680,994
	5 野洲市	659,443
県平均		633,123
下位	15 多賀町	564,754
	16 高島市	556,518
	17 米原市	550,324
	18 豊郷町	501,221
	19 甲良町	479,677
最高/最低		1.78

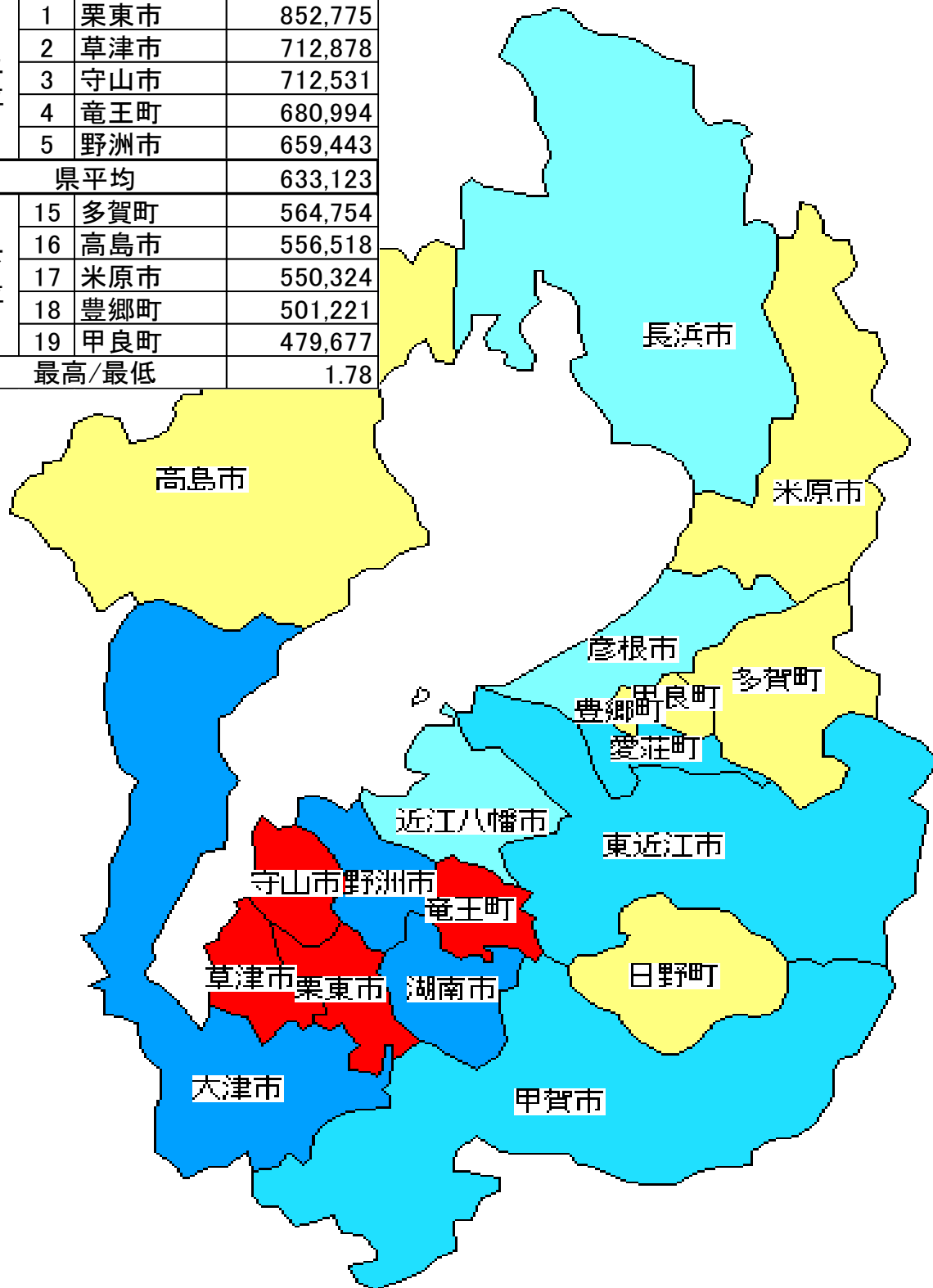

(単位 : 円)		
0	~	570,000 ... 6保険者
570,001	~	600,000 ... 3保険者
600,001	~	630,000 ... 3保険者
630,001	~	660,000 ... 3保険者
660,001	~	... 4保険者

52. 平成30年度市町別1人当たり国保料(税)調定額[一般・現年分]と1人当たり療養諸費保険者負担額[一般分]との相関図

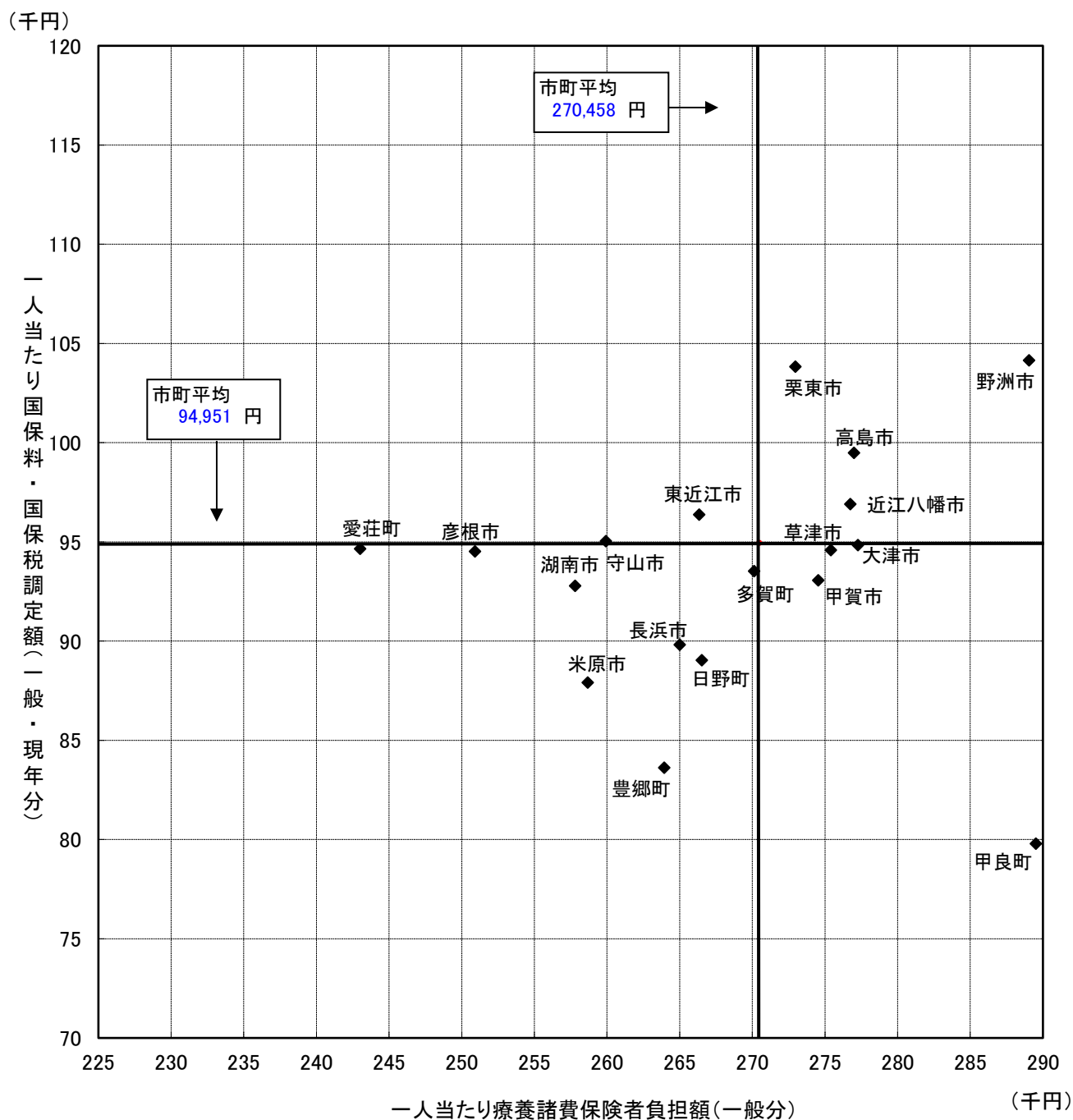

集 計 表



様式 19 国民健康保険事業状況報告書（事業年報）A表集計表
(平成 30 年度)

1公 2組 3計	1
都 道 府 県 番 号	25
都 道 府 県 名	滋賀県

○ 一般状況

		本年度末現在	(再掲) 未就学児	(再掲) 前期高齢者	(再掲) 70歳以上一般	(再掲) 70歳以上現役並み所得者
保 險 者 数		19				
世 帯 数		172,175				
被保険者数	総	278,719	7,947	130,368	63,748	4,370
	退職被保険者等	666	0			
	一般被保険者	278,053	7,947	130,368	63,748	4,370

		年度平均	(再掲) 未就学児	(再掲) 前期高齢者	(再掲) 70歳以上一般	(再掲) 70歳以上現役並み所得者
世 帯 数		175,103				
被保険者数	総	285,647	7,614	132,762	61,836	4,206
	退職被保険者等	1,782	1			
	一般被保険者	283,865	7,613	132,762	61,836	4,206

	本年度末現在	年度平均
介護保険第2号被保険者数	82,788	85,354
介護保険第2号世帯数	69,781	71,809

	年度平均
標準負担額の減額状況	10,803

	本年度末現在	年度平均
特 定 世 帯 数	17,942	16,650
特 定 継 続 世 帯 数	1,921	2,159

	本年度中
世帯の継続性を認めた世帯数 (市町村内転居の場合を除く)	55

被保険者 増減内訳	本年度中増	転入	(再掲)他県からの転入	社保離脱	生保廃止	出生	後期高齢者離脱	その他	計
		10,557	7,044	37,329	610	952	18	3,117	52,583
	本年度中減	転出	(再掲)他県への転出	社保加入	生保開始	死亡	後期高齢者加入	その他	計
		9,485	6,158	32,820	977	1,760	13,639	3,109	61,790

本年度末現在 本 事 務 職 員 数	市 町 村 ・ 国 保 組 合 計			都 道 府 県		
	専任	兼任	計	専任	兼任	計
	119	30	149	8	0	8

その他の保険給付 実施被保険者数	出産育児給付を実施	葬祭給付を実施	傷病手当金	出産手当金	その他の任意給付
	19	19	0	0	0

一部負担割合 保 險 者 数	法定割合	その他	計	保険料・税 別被保険者数	保 險 料	保 險 税
	19	0	19		5	14

備考						
				作成者氏名	医療保険課	印

様式 19 国民健康保険事業状況報告書（事業年報）A表集計表
(平成 30 年度)

1公 2組 3計	2
都 道 府 県 番 号	25
都 道 府 県 名	滋賀県

○ 一般状況

		本年度末現在	(再掲) 未就学児	(再掲) 前期高齢者	(再掲) 70歳以上一般	(再掲) 70歳以上現役並み所得者
保 険 者 数		1				
世 帯 数		2,779				
被保険者数	総 数	4,458	158	447	30	141
	退職被保険者等	0	0			
	一般被保険者	4,458	158	447	30	141

		年度平均	(再掲) 未就学児	(再掲) 前期高齢者	(再掲) 70歳以上一般	(再掲) 70歳以上現役並み所得者
世 帯 数		2,775				
被保険者数	総 数	4,428	148	427	31	123
	退職被保険者等	0	0			
	一般被保険者	4,428	148	427	31	123

	本年度末現在	年度平均
介護保険第2号被保険者数	2,205	2,198
介護保険第2号世帯数	0	0

	年度平均
標準負担額の減額状況	0

	本年度末現在	年度平均
特 定 世 帯 数	0	0
特 定 継 続 世 帯 数	0	0

	本年度中
世帯の継続性を認めた世帯数 (市町村内転居の場合を除く)	0

被保険者 増減内訳	本年度中増	転入	(再掲)他県からの転入	社保離脱	生保廃止	出生	後期高齢者離脱	その他	計
		0	0	44	0	16	0	445	505
	本年度中減	転出	(再掲)他県への転出	社保加入	生保開始	死亡	後期高齢者加入	その他	計
		0	0	113	0	4	19	330	466

本年度末現在 本 事 務 職 員 数	市 町 村 ・ 国 保 組 合 計			都 道 府 県 計		
	専任	兼任	計	専任	兼任	計
	2	0	2	8	0	8

その他の保険給付 実施被保険者数	出産育児給付を実施	葬祭給付を実施	傷病手当金	出産手当金	その他の任意給付
	1	1	1	0	0

一部負担割合 保 険 者 数	法定割合	その他	計	保険料・税 別被保険者数	保 険 料	保 険 税
	1	0	1		1	0

備考						
	作成者氏名			医療保険課 印		

様式 19 国民健康保険事業状況報告書（事業年報）A表集計表
(平成 30 年度)

1公 2組 3計	3
都 道 府 県 番 号	25
都 道 府 県 名	滋賀県

○ 一般状況

		本年度末現在	(再掲) 未就学児	(再掲) 前期高齢者	(再掲) 70歳以上一般	(再掲) 70歳以上現役並み所得者
保 險 者 数		20				
世 帯 数		174,954				
被保険者数	総 数	283,177	8,105	130,815	63,778	4,511
	退職被保険者等	666	0			
	一般被保険者	282,511	8,105	130,815	63,778	4,511

		年度平均	(再掲) 未就学児	(再掲) 前期高齢者	(再掲) 70歳以上一般	(再掲) 70歳以上現役並み所得者
世 帯 数		177,878				
被保険者数	総 数	290,075	7,762	133,189	61,867	4,329
	退職被保険者等	1,782	1			
	一般被保険者	288,293	7,761	133,189	61,867	4,329

	本年度末現在	年度平均
介護保険第2号被保険者数	84,993	87,552
介護保険第2号世帯数	69,781	71,809

	年度平均
標準負担額の減額状況	10,803

	本年度末現在	年度平均
特 定 世 帯 数	17,942	16,650
特 定 継 続 世 帯 数	1,921	2,159

	本年度中
世帯の継続性を認めた世帯数 (市町村内転居の場合を除く)	55

被保険者 増減内訳	本年度中増	転 入	(再掲)他県からの転入	社保離脱	生保廃止	出 生	後期高齢者離脱	そ の 他	計
		10,557	7,044	37,373	610	968	18	3,562	53,088
	本年度中減	転 出	(再掲)他県への転出	社保加入	生保開始	死 亡	後期高齢者加入	そ の 他	計
		9,485	6,158	32,933	977	1,764	13,658	3,439	62,256

本年度末現在 本 事 務 職 員 数	市 町 村 ・ 国 保 組 合 計			都 道 府 県 計		
	専 任	兼 任	計	専 任	兼 任	計
	121	30	151	8	0	8

その他の保険給付 実施被保険者数	出産育児給付を実施	葬祭給付を実施	傷病手当金	出産手当金	その他の任意給付
	20	20	1	0	0

一部負担割合 保 險 者 数	法定割合	そ の 他	計	保険料・税 別被保険者数	保 險 料	保 險 税
	20	0	20		6	14

備考						
				作成者氏名	医療保険課	印

様式20（市町村）
国民健康保険事業状況報告書（事業年報）B表集計表（市町村）
（平成 30 年度）

○ 経理状況
1. 収支状況及び資産・負債等の状況
[1] 収入状況及び支出状況

Table with 2 columns: 1公 2組 3計, 1
都道府県番号: 25
都道府県名: 滋賀県

Main table for revenue and expenditure. Columns include: 収入 (Revenue) and 支出 (Expenditure). Rows include: 一般被保険者 (General Insured), 退職被保険者 (Retiree), 国民健康保険 (National Health Insurance), 医療給付 (Medical Benefits), 介護給付 (Nursing Benefits), 出産育児一時金 (Maternity and Child-rearing Allowance), etc.

Table for assets and liabilities. Columns include: 資産 (Assets) and 負債 (Liabilities). Rows include: 基金繰入金 (Fund Transfer), 繰越金 (Carry-over), 市町村債 (Municipal Bonds), 基金積立金 (Fund Accumulation), etc.

[2] 資産・負債等の状況（年度末現在）

Table for assets and liabilities at the end of the fiscal year. Columns include: 資産 (Assets) and 負債 (Liabilities). Rows include: 基金保有額 (Fund Balance), 繰越金 (Carry-over), 貸付金 (Loans), etc.

様式 20 (国保組合)
国民健康保険事業状況報告書 (事業年報) B 表 集計表 (国保組合)
(平成 30 年度)

○ 経理状況
1. 収支状況及び資産・負債等の状況
[1] 収入状況及び支出状況

1公 2組 3計	2
都 道 府 県 番 号	25
都 道 府 県 名	滋賀県

収 入				支 出			
科 目	収 入 額	(再掲) 後期高齢者 支援金等分	(再掲) 介護分	科 目	支 出 額	(再掲) 後期高齢者 支援金等分	(再掲) 介護分
保 険 料	円	円	円	総 務 費	円	円	円
医療給付費分	698,796,000			医療給付費	46,710,871		
後期高齢者支援金分	213,263,000	213,263,000		療養費	556,512,767		
介護納付金分	105,844,000		105,844,000	療養費	4,303,151		
計	1,017,903,000	213,263,000	105,844,000	小計	560,815,918		
国庫支出金	4,690,854	0	0	高額療養費	50,313,231		
療養給付費等負担金	181,542,912	23,406,458	21,014,177	高額介護合算療養費	0		
高額医療費共同事業負担金	3,025,000			移送費	0		
特定健康診査等負担金	529,000			給 出 産 育 児 諸 費	16,999,960		
出産育児一時金補助金	4,090,000			葬 祭 諸 費	350,000		
その他の収入	0	0	0	育 児 諸 費	0		
計	193,877,766	23,406,458	21,014,177	その他の収入	496,000		
前期高齢者交付金	0			小計	628,975,109		
都道府県特定健康診査等負担金	0			審査支払手数料	2,163,261		
その他の収入	0	0	0	計	631,138,370		
計	0	0	0	後期高齢者支援金	252,593,065	252,593,065	
高額医療費共同事業交付金	43,943,000			事務費拠出金	18,501	18,501	
直診勘定繰入金	0			計	252,611,566	252,611,566	
その他の収入	139,049			前期高齢者納付金	138,000,114		
小計 (単年度収入)	1,255,862,815	236,669,458	126,858,177	事務費拠出金	15,309		
				計	138,015,423		
				介護納付金	149,577,594		149,577,594
				高額医療費共同事業拠出金	42,566,000		
				保健事業費	7,297,440		
				特定健康診査等事業費	12,136,727		
				健康管理センター事業費	0		
				計	19,434,167		
				直診勘定繰出金	0		
				その他の支出	30,400,802	0	0
				小計 (単年度支出)	1,310,454,793	252,611,566	149,577,594
				単年度収支差引額	-54,591,978	-15,942,108	-22,719,417
				単年度黒字額 (0)	0		
				単年度赤字額 (1)	54,591,978		

準備金繰入金	0			準備金積立金	0		
繰越金	343,324,770			前年度繰上充用金	0		
組合債	0			組合債費	0		
収入合計	1,599,187,585			支出合計	1,310,454,793		
				収 入 状 況			
				黒字額 (1)	288,732,792		
				うち次年度への繰越金	288,732,792		
				うち準備金積立金	0		
				赤字額 (0)	0		
				収支差引額	288,732,792		
				準備金保有額	360,925,000		
				組合債残高	0		

(注) 括弧内には保険者数を記入すること。

[2] 資産・負債等の状況 (年度末現在)

資 産		負 債 及 び 純 資 産	
科 目	金 額	科 目	金 額
準備金保有額 a	360,925,000	繰上充用金 (当年度赤字額) e	0
次年度への繰越金 b	288,732,792	組合債残高 f	0
貸付金等 c	0	その他の負債 g	0
その他の資産 d	0	負債合計 (e+f+g)	0
資産合計 (a+b+c+d)	649,657,792	純資産 (資産合計-負債合計)	649,657,792

備考	
----	--

様式20（市町村）（つづき）

国民健康保険事業状況報告書（事業年報）B表集計表（続）（市町村）

（平成 30 年度）

1公 2組 3計	1
都 道 府 県 番 号	25
都 道 府 県 名	滋賀県

○ 経理状況

2．保険料（税）収納状況（一般被保険者分）

保 険 (税) 料		調 定 額 円	収 納 額 円	還付未済額（別掲） 円	不 納 欠 損 額 円	未 収 額 円	居所不明者分調定額 円
		円	円	円	円	円	円
	現 年 分	26,953,168,784	25,572,541,979	24,421,348	22,100	1,380,604,705	1,923,237
	滞納繰越分	5,777,883,904	1,123,599,957	1,059,557	614,317,619	4,039,966,328	2,502,446
	計	32,731,052,688	26,696,141,936	25,480,905	614,339,719	5,420,571,033	4,425,683

3．保険給付等支払状況

			支 払 義 務 額 円	支 払 済 額 円	徴 収 金 等 円	戻 入 未 済 額 円	未 払 額 円
（保 険 被 保 険 者 分） 費	療養給付費	計	75,972,505,841	77,006,370,506	193,393,757	840,470,908	0
		現年度分（再掲）	75,972,505,841	77,006,370,506	193,393,757	840,470,908	0
	療 養 費	計	801,786,993	802,341,304	537,324	16,987	0
		現年度分（再掲）	801,786,993	802,341,304	537,324	16,987	0
	高 額 療 養 費		10,819,370,098	10,835,714,995	15,880,471	464,426	0
	高 額 介 護 合 算 療 養 費		9,565,188	9,565,188	0	0	0
	移 送 費		94,738	94,738	0	0	0
	そ の 他 の 保 険 給 付 費		480,252,799	481,257,240	420,000	826,521	242,080

4．備考

備 考	収 納 率		
	現 年 分	滞納繰越分	計
	%	%	%
	94.88	19.45	81.57

様式20（国保組合）（つづき）

国民健康保険事業状況報告書（事業年報）B表集計表（続）（国保組合）

（平成 30 年度）

1公 2組 3計	2
都道府県番号	25
都道府県名	滋賀県

○ 経理状況

2. 保険料 収納状況（一般被保険者分）

		調 定 額 円	収 納 額 円	還付未済額（別掲） 円	不 納 欠 損 額 円	未 収 額 円	居所不明者分調定額 円
保険料	現 年 分	1,017,903,000	1,017,903,000	0	0	0	0
	滞納繰越分	0	0	0	0	0	0
	計	1,017,903,000	1,017,903,000	0	0	0	0

3. 保険給付等支払状況

			支 払 義 務 額	支 払 済 額	徴 収 金 等	戻 入 未 済 額	未 払 額
（保 險 被 給 保 険 者 付 分） 費	療養給付費	計	556,512,767	556,512,767	0	0	0
		現年度分（再掲）	556,512,767	556,512,767	0	0	0
	療 養 費	計	4,303,151	4,303,151	0	0	0
		現年度分（再掲）	4,303,151	4,303,151	0	0	0
	高 額 療 養 費		50,313,231	50,313,231	0	0	0
	高 額 介 護 合 算 療 養 費		0	0	0	0	0
	移 送 費		0	0	0	0	0
	そ の 他 の 保 険 給 付 費		17,845,960	17,845,960	0	0	0
	後 期 高 齢 者 支 援 金 等			252,611,566	252,611,566		
前 期 高 齢 者 納 付 金 等			138,015,423	138,015,423			0
介 護 納 付 金			149,577,594	149,577,594			0

4. 備考

	収 納 率	
現 年 分	滞納繰越分	計
%	%	%
100.00	0.00	100.00
備 考		

様式 2 1 国民健康保険事業状況報告書（事業年報）C表集計表（1）

（平成 30 年度）

1公 2組 3計	1
都 道 府 県 番 号	25
都 道 府 県 名	滋賀県

○ 保険給付状況

1. 医療給付の状況

(1) 全体

	件数	費用額	保険者負担分	一部負担金	他法負担分
	件	円	円	円	円
療 養 の 給 付 等	4,656,253	103,781,639,580	75,965,625,515	24,144,941,161	3,671,072,904
食事療養・生活療養(再掲)	63,422	1,703,318,978	909,092,726	787,401,032	6,825,220
療 養 費 等	671		6,121,090	-6,121,090	0
診 療 費	2,967	78,961,229	56,226,280	22,469,936	265,013
補 装 具	4,264	124,711,987	92,118,814	28,706,145	3,887,028
柔 道 整 復 師	115,349	724,668,967	530,697,567	176,749,086	17,222,314
アンマ・マッサージ	2,588	82,484,440	60,853,304	11,878,674	9,752,462
ハリ・キュウ	4,523	83,860,600	61,872,776	12,147,348	9,840,476
そ の 他	0	0	17,823	-35,546	17,723
小 計	129,691	1,094,687,223	801,786,564	251,915,643	40,985,016
海外療養費(再掲)	86	1,958,125	1,407,188	476,155	74,782
移 送 費	5	94,738	94,738	0	0
計	4,786,620	104,876,421,541	76,773,627,907	24,390,735,714	3,712,057,920

(2) 前期高齢者分再掲

	件数	費用額	保険者負担分	一部負担金	他法負担分
	件	円	円	円	円
療 養 の 給 付 等	2,903,414	66,503,060,735	49,806,752,838	15,314,590,849	1,381,717,048
食事療養・生活療養(再掲)	39,028	946,998,626	462,657,993	483,090,758	1,249,875
療 養 費 等	449		4,529,090	-4,529,090	0
診 療 費	74,535	648,325,722	488,714,388	139,754,051	19,857,283
海外療養費(再掲)	14	256,075	184,907	45,982	25,186
移 送 費	1	3,340	3,340	0	0
計	2,978,399	67,151,389,797	50,299,999,656	15,449,815,810	1,401,574,331

(3) 70歳以上一般分再掲

	件数	費用額	保険者負担分	一部負担金	他法負担分
	件	円	円	円	円
療 養 の 給 付 等	1,486,380	35,006,567,751	27,846,719,811	6,490,501,035	669,346,905
食事療養・生活療養(再掲)	20,752	498,041,527	238,541,479	258,643,878	856,170
療 養 費 等	315		3,863,490	-3,863,490	0
診 療 費	38,090	350,064,041	280,012,472	56,825,347	13,226,222
海外療養費(再掲)	4	56,572	45,257	-13,871	25,186
移 送 費	0	0	0	0	0
計	1,524,785	35,356,631,792	28,130,595,773	6,543,462,892	682,573,127

(4) 70歳以上現役並み所得者分再掲

	件数	費用額	保険者負担分	一部負担金	他法負担分
	件	円	円	円	円
療 養 の 給 付 等	97,584	2,226,068,521	1,549,356,933	658,570,513	18,141,075
食事療養・生活療養(再掲)	1,234	23,575,916	7,622,256	15,942,620	11,040
療 養 費 等	3		0	0	0
診 療 費	2,537	20,816,737	14,571,360	6,145,396	99,981
海外療養費(再掲)	2	106,949	74,864	32,085	0
移 送 費	0	0	0	0	0
計	100,124	2,246,885,258	1,563,928,293	664,715,909	18,241,056

(5) 未就学児分再掲

	件数	費用額	保険者負担分	一部負担金	他法負担分
	件	円	円	円	円
療 養 の 給 付 等	122,488	1,489,383,123	1,187,509,981	73,734,039	228,139,103
食事療養(再掲)	964	9,260,797	3,301,365	3,852,542	2,106,890
療 養 費 等	10		21,350	-21,350	0
診 療 費	419	7,373,468	5,895,754	856,208	621,506
海外療養費(再掲)	4	308,599	246,879	61,720	0
移 送 費	1	21,496	21,496	0	0
計	122,918	1,496,778,087	1,193,448,581	74,568,897	228,760,609

備 考	
-----	--

作成者氏名 医療保険課 印

様式 2 1 国民健康保険事業状況報告書（事業年報）C表集計表（1）
（平成 30 年度）

1公 2組 3計	2
都 道 府 県 番 号	25
都 道 府 県 名	滋賀県

○ 保険給付状況

1. 医療給付の状況

(1) 全体

	件 数	費 用 額	保険者負担分	一部負担金	他法負担分
	件	円	円	円	円
療 養 の 給 付 等	45,698	791,422,390	556,497,493	209,356,787	25,568,110
食事療養・生活療養(再掲)	323	4,099,570	1,314,430	2,784,100	1,040
療 養 費 等	0	0	0	0	0
診 療 費	4	29,950	20,965	8,985	0
補 装 具	54	1,525,171	1,079,662	445,509	0
柔 道 整 復 師	920	4,358,627	3,057,022	1,290,848	10,757
アソマ・マッサージ	0	0	0	0	0
ハ リ ・ キ ュ ウ	18	207,860	145,502	62,358	0
そ の 他	0	0	0	0	0
小 計	996	6,121,608	4,303,151	1,807,700	10,757
海外療養費(再掲)	0	0	0	0	0
移 送 費	0	0	0	0	0
計	46,694	797,543,998	560,800,644	211,164,487	25,578,867

(2) 前期高齢者分再掲

	件 数	費 用 額	保険者負担分	一部負担金	他法負担分
	件	円	円	円	円
療 養 の 給 付 等	5,570	177,750,652	125,256,633	50,019,621	2,474,398
食事療養・生活療養(再掲)	101	1,900,132	562,922	1,337,210	0
療 養 費 等	0	0	0	0	0
療 養 費	47	675,530	478,432	197,098	0
海外療養費(再掲)	0	0	0	0	0
移 送 費	0	0	0	0	0
計	5,617	178,426,182	125,735,065	50,216,719	2,474,398

(3) 70歳以上一般分再掲

	件 数	費 用 額	保険者負担分	一部負担金	他法負担分
	件	円	円	円	円
療 養 の 給 付 等	614	16,386,238	12,886,906	3,347,046	152,286
食事療養・生活療養(再掲)	12	402,818	100,168	302,650	0
療 養 費 等	0	0	0	0	0
療 養 費	9	55,658	44,525	11,133	0
海外療養費(再掲)	0	0	0	0	0
移 送 費	0	0	0	0	0
計	623	16,441,896	12,931,431	3,358,179	152,286

(4) 70歳以上現役並み所得者分再掲

	件 数	費 用 額	保険者負担分	一部負担金	他法負担分
	件	円	円	円	円
療 養 の 給 付 等	1,599	60,432,008	42,147,211	18,284,797	0
食事療養・生活療養(再掲)	33	431,808	147,068	284,740	0
療 養 費 等	0	0	0	0	0
療 養 費	3	76,922	53,844	23,078	0
海外療養費(再掲)	0	0	0	0	0
移 送 費	0	0	0	0	0
計	1,602	60,508,930	42,201,055	18,307,875	0

(5) 未就学児分再掲

	件 数	費 用 額	保険者負担分	一部負担金	他法負担分
	件	円	円	円	円
療 養 の 給 付 等	2,346	24,637,490	19,690,658	989,609	3,957,223
食事療養(再掲)	13	50,180	20,810	28,850	520
療 養 費 等	0	0	0	0	0
療 養 費	4	125,863	100,690	24,134	1,039
海外療養費(再掲)	0	0	0	0	0
移 送 費	0	0	0	0	0
計	2,350	24,763,353	19,791,348	1,013,743	3,958,262

備 考	
-----	--

作成者氏名 医療保険課 印

様式 2 1 国民健康保険事業状況報告書（事業年報）C表集計表（1）

（平成 30 年度）

1公 2組 3計	3
都 道 府 県 番 号	25
都 道 府 県 名	滋賀県

○ 保険給付状況

1. 医療給付の状況

(1) 全体

	件数	費用額	保険者負担分	一部負担金	他法負担分
	件	円	円	円	円
療 養 の 給 付 等	4,701,951	104,573,061,970	76,522,123,008	24,354,297,948	3,696,641,014
食事療養・生活療養(再掲)	63,745	1,707,418,548	910,407,156	790,185,132	6,826,260
療 養 費 等	671		6,121,090	-6,121,090	0
診 療 費	2,971	78,991,179	56,247,245	22,478,921	265,013
補 装 具	4,318	126,237,158	93,198,476	29,151,654	3,887,028
柔 道 整 復 師	116,269	729,027,594	533,754,589	178,039,934	17,233,071
アンマ・マッサージ	2,588	82,484,440	60,853,304	11,878,674	9,752,462
ハリ・キュウ	4,541	84,068,460	62,018,278	12,209,706	9,840,476
そ の 他	0	0	17,823	-35,546	17,723
小 計	130,687	1,100,808,831	806,089,715	253,723,343	40,995,773
海外療養費(再掲)	86	1,958,125	1,407,188	476,155	74,782
移 送 費	5	94,738	94,738	0	0
計	4,833,314	105,673,965,539	77,334,428,551	24,601,900,201	3,737,636,787

(2) 前期高齢者分再掲

	件数	費用額	保険者負担分	一部負担金	他法負担分
	件	円	円	円	円
療 養 の 給 付 等	2,908,984	66,680,811,387	49,932,009,471	15,364,610,470	1,384,191,446
食事療養・生活療養(再掲)	39,129	948,898,758	463,220,915	484,427,968	1,249,875
療 養 費 等	449		4,529,090	-4,529,090	0
診 療 費	74,582	649,001,252	489,192,820	139,951,149	19,857,283
海外療養費(再掲)	14	256,075	184,907	45,982	25,186
移 送 費	1	3,340	3,340	0	0
計	2,984,016	67,329,815,979	50,425,734,721	15,500,032,529	1,404,048,729

(3) 70歳以上一般分再掲

	件数	費用額	保険者負担分	一部負担金	他法負担分
	件	円	円	円	円
療 養 の 給 付 等	1,486,994	35,022,953,989	27,859,606,717	6,493,848,081	669,499,191
食事療養・生活療養(再掲)	20,764	498,444,345	238,641,647	258,946,528	856,170
療 養 費 等	315		3,863,490	-3,863,490	0
診 療 費	38,099	350,119,699	280,056,997	56,836,480	13,226,222
海外療養費(再掲)	4	56,572	45,257	-13,871	25,186
移 送 費	0	0	0	0	0
計	1,525,408	35,373,073,688	28,143,527,204	6,546,821,071	682,725,413

(4) 70歳以上現役並み所得者分再掲

	件数	費用額	保険者負担分	一部負担金	他法負担分
	件	円	円	円	円
療 養 の 給 付 等	99,183	2,286,500,529	1,591,504,144	676,855,310	18,141,075
食事療養・生活療養(再掲)	1,267	24,007,724	7,769,324	16,227,360	11,040
療 養 費 等	3		0	0	0
診 療 費	2,540	20,893,659	14,625,204	6,168,474	99,981
海外療養費(再掲)	2	106,949	74,864	32,085	0
移 送 費	0	0	0	0	0
計	101,726	2,307,394,188	1,606,129,348	683,023,784	18,241,056

(5) 未就学児分再掲

	件数	費用額	保険者負担分	一部負担金	他法負担分
	件	円	円	円	円
療 養 の 給 付 等	124,834	1,514,020,613	1,207,200,639	74,723,648	232,096,326
食事療養(再掲)	977	9,310,977	3,322,175	3,881,392	2,107,410
療 養 費 等	10		21,350	-21,350	0
診 療 費	423	7,499,331	5,996,444	880,342	622,545
海外療養費(再掲)	4	308,599	246,879	61,720	0
移 送 費	1	21,496	21,496	0	0
計	125,268	1,521,541,440	1,213,239,929	75,582,640	232,718,871

備 考	
作成者氏名	医療保険課 印

様式 2 1 - 2 国民健康保険事業状況報告書（事業年報）C表集計表（2）
（平成 30 年度）

1公 2組 3計	1
都 道 府 県 番 号	25
都 道 府 県 名	滋賀県

2. 高額療養費の状況

		合 算 分		単 独 分				他法併用分	合 計	現物給付分 （再掲）
		多数該当分	そ の 他	多数該当分	長期疾病分	入 院 分	そ の 他			
総 数	件 数	10,882	47,284	20,106	18,425	30,283	28,356	15,216	170,552	98,182
	高額療養費（円）	261,860,030	388,868,744	2,175,630,446	1,559,022,669	4,376,946,189	778,421,185	1,278,614,587	10,819,363,850	9,691,988,132
（再掲） 前 期 高 齢 者 分	件 数	6,926	45,328	10,079	10,291	21,291	26,921	8,930	129,766	
	高額療養費（円）	139,650,209	313,933,324	1,125,027,926	783,469,585	3,038,604,806	700,889,185	503,469,588	6,605,044,623	
（再掲） 70歳以上 一 般 分	件 数	2,548	42,785	1,909	4,591	12,223	24,779	7,140	95,975	
	高額療養費（円）	22,234,586	239,175,074	174,584,667	301,462,170	1,408,836,728	574,039,898	234,978,174	2,955,311,297	
（再掲） 70歳以上現役 並み所得者分	件 数	292	602	195	347	562	245	99	2,342	
	高額療養費（円）	7,851,251	9,308,442	27,404,183	35,743,576	116,725,212	17,189,586	9,572,511	223,794,761	
（再掲） 未就学児分	件 数	47	88	74	0	248	26	224	707	
	高額療養費（円）	1,606,454	3,756,645	3,457,675	0	17,473,160	547,784	38,376,047	65,217,765	
長期高額特定疾病該当者数								1,012 人		

3. 高額介護合算療養費の状況

件 数（件）	320
給付額（円）	9,565,188

4. その他の保険給付の状況

	出産育児給付	葬 祭 給 付	傷 病 手 当 金	出 産 手 当 金	その他任意給付	計
件 数（件）	978	1,661	0	0	0	2,639
給付額（円）	397,223,259	83,150,000	0	0	0	480,373,259

備 考	
-----	--

様式 2 1 - 2 国民健康保険事業状況報告書（事業年報） C 表集計表（2）
（平成 30 年度）

1公 2組 3計	2
都 道 府 県 番 号	25
都 道 府 県 名	滋賀県

2. 高額療養費の状況

		合 算 分		単 独 分				他法併用分	合 計	現物給付分 （再掲）
		多数該当分	そ の 他	多数該当分	長期疾病分	入 院 分	そ の 他			
総 数	件 数	5	19	48	36	102	36	62	308	232
	高額療養費 (円)	306,701	1,425,604	4,576,337	3,024,066	16,569,586	1,619,285	22,791,652	50,313,231	46,064,147
（再掲） 前 期 高 齢 者 分	件 数	2	13	14	0	44	18	4	95	
	高額療養費 (円)	165,527	737,872	2,338,274	0	8,550,044	601,737	580,267	12,973,721	
（再掲） 70歳以上 一 般 分	件 数	0	3	0	0	6	5	0	14	
	高額療養費 (円)	0	254,095	0	0	767,892	105,780	0	1,127,767	
（再掲） 70歳以上現役 並み所得者分	件 数	1	7	3	0	17	11	0	39	
	高額療養費 (円)	51,349	126,832	438,798	0	3,127,630	490,584	0	4,235,193	
（再掲） 未就学児分	件 数	0	0	0	0	1	0	3	4	
	高額療養費 (円)	0	0	0	0	53,828	0	335,445	389,273	
長期高額特定疾病該当者数								2 人		

3. 高額介護合算療養費の状況

件 数（件）	0
給付額（円）	0

4. その他の保険給付の状況

	出産育児給付	葬 祭 給 付	傷 病 手 当 金	出 産 手 当 金	その他任意給付	計
件 数（件）	41	4	3	0	0	48
給付額（円）	16,991,770	350,000	496,000	0	0	17,837,770

備 考	
-----	--

様式 2 1 - 2 国民健康保険事業状況報告書（事業年報）C表集計表（2）
（平成 30 年度）

1公 2組 3計	3
都 道 府 県 番 号	25
都 道 府 県 名	滋賀県

2. 高額療養費の状況

		合 算 分		単 独 分				他法併用分	合 計	現物給付分 （再掲）
		多数該当分	そ の 他	多数該当分	長期疾病分	入 院 分	そ の 他			
総 数	件 数	10,887	47,303	20,154	18,461	30,385	28,392	15,278	170,860	98,414
	高額療養費（円）	262,166,731	390,294,348	2,180,206,783	1,562,046,735	4,393,515,775	780,040,470	1,301,406,239	10,869,677,081	9,738,052,279
（再掲） 前 期 高 齢 者 分	件 数	6,928	45,341	10,093	10,291	21,335	26,939	8,934	129,861	
	高額療養費（円）	139,815,736	314,671,196	1,127,366,200	783,469,585	3,047,154,850	701,490,922	504,049,855	6,618,018,344	
（再掲） 70歳以上 一 般 分	件 数	2,548	42,788	1,909	4,591	12,229	24,784	7,140	95,989	
	高額療養費（円）	22,234,586	239,429,169	174,584,667	301,462,170	1,409,604,620	574,145,678	234,978,174	2,956,439,064	
（再掲） 70歳以上現役 並み所得者分	件 数	293	609	198	347	579	256	99	2,381	
	高額療養費（円）	7,902,600	9,435,274	27,842,981	35,743,576	119,852,842	17,680,170	9,572,511	228,029,954	
（再掲） 未就学児分	件 数	47	88	74	0	249	26	227	711	
	高額療養費（円）	1,606,454	3,756,645	3,457,675	0	17,526,988	547,784	38,711,492	65,607,038	
長期高額特定疾病該当者数								1,014 人		

3. 高額介護合算療養費の状況

件 数（件）	320
給付額（円）	9,565,188

4. その他の保険給付の状況

	出産育児給付	葬 祭 給 付	傷 病 手 当 金	出 産 手 当 金	その他任意給付	計
件 数（件）	1,019	1,665	3	0	0	2,687
給付額（円）	414,215,029	83,500,000	496,000	0	0	498,211,029

備 考	
-----	--

様式 2 1 - 3 国民健康保険事業状況報告書（事業年報）C表集計表（3）
（平成 30 年度）

1公 2組 3計	1
都 道 府 県 番 号	25
都 道 府 県 名	滋賀県

5. 療養の給付等内訳

(1) 全体

	件数	日数	費用額
診療	件	日	円
入院	66,421	994,079	38,918,313,195
入院外	2,457,604	3,713,259	36,340,818,948
歯科	563,619	974,494	6,626,921,486
費小計	3,087,644	5,681,832	81,886,053,629
調剤	1,555,122	(1,851,830 枚)	19,367,645,488
食事療養・生活療養	(63,422)	(2,574,576 回)	1,703,318,978
訪問看護	13,487	72,860	824,621,485
合計	4,656,253	5,754,692	103,781,639,580

(2) 前期高齢者分再掲

	件数	日数	費用額
診療	件	日	円
入院	40,370	549,498	25,019,537,852
入院外	1,551,748	2,366,972	23,735,036,959
歯科	327,671	578,476	3,903,474,700
費小計	1,919,789	3,494,946	52,658,049,511
調剤	979,562	(1,155,679 枚)	12,615,353,768
食事療養・生活療養	(39,028)	(1,398,205 回)	946,998,626
訪問看護	4,063	25,031	282,658,830
合計	2,903,414	3,519,977	66,503,060,735

(3) 70歳以上一般分再掲

	件数	日数	費用額
診療	件	日	円
入院	21,450	289,066	13,278,796,522
入院外	798,067	1,243,891	12,406,145,971
歯科	158,327	282,296	1,919,985,900
費小計	977,844	1,815,253	27,604,928,393
調剤	506,587	(601,998 枚)	6,767,136,311
食事療養・生活療養	(20,752)	(733,174 回)	498,041,527
訪問看護	1,949	12,067	136,461,520
合計	1,486,380	1,827,320	35,006,567,751

(4) 70歳以上現役並み所得者分再掲

	件数	日数	費用額
診療	件	日	円
入院	1,290	14,351	866,169,593
入院外	52,310	77,827	793,715,415
歯科	11,261	19,236	128,965,710
費小計	64,861	111,414	1,788,850,718
調剤	32,608	(37,991 枚)	403,883,527
食事療養・生活療養	(1,234)	(34,550 回)	23,575,916
訪問看護	115	862	9,758,360
合計	97,584	112,276	2,226,068,521

(5) 未就学児分再掲

	件数	日数	費用額
診療	件	日	円
入院	1,387	9,356	602,396,671
入院外	66,143	93,117	574,222,956
歯科	8,987	12,484	79,894,950
費小計	76,517	114,957	1,256,514,577
調剤	45,763	(59,894 枚)	211,116,059
食事療養	(964)	(14,303 回)	9,260,797
訪問看護	208	899	12,491,690
合計	122,488	115,856	1,489,383,123

備考	
----	--

作成者氏名 医療保険課 印

様式 2 1 - 3 国民健康保険事業状況報告書（事業年報）C表集計表（3）
（平成 30 年度）

1公 2組 3計	2
都 道 府 県 番 号	25
都 道 府 県 名	滋賀県

5. 療養の給付等内訳

（1）全体

	件数	日数	費用額
診療	件	日	円
入院	356	2,936	198,006,080
入院外	23,447	30,882	316,037,670
歯科	8,424	13,118	91,208,190
費小計	32,227	46,936	605,251,940
調剤	13,448	(15,379 枚)	178,712,120
食事療養・生活療養	(323)	(6,165 回)	4,099,570
訪問看護	23	300	3,358,760
合計	45,698	47,236	791,422,390

（2）前期高齢者分再掲

	件数	日数	費用額
診療	件	日	円
入院	116	1,346	87,330,170
入院外	2,774	3,722	44,456,310
歯科	1,083	1,843	13,249,030
費小計	3,973	6,911	145,035,510
調剤	1,579	(1,728 枚)	27,710,760
食事療養・生活療養	(101)	(2,807 回)	1,900,132
訪問看護	18	273	3,104,250
合計	5,570	7,184	177,750,652

（3）70歳以上一般分再掲

	件数	日数	費用額
診療	件	日	円
入院	12	226	9,230,060
入院外	335	482	3,731,600
歯科	93	165	1,225,100
費小計	440	873	14,186,760
調剤	174	(199 枚)	1,796,660
食事療養・生活療養	(12)	(596 回)	402,818
訪問看護	0	0	0
合計	614	873	16,386,238

（4）70歳以上現役並み所得者分再掲

	件数	日数	費用額
診療	件	日	円
入院	31	250	25,678,890
入院外	794	1,040	16,245,700
歯科	309	521	5,071,770
費小計	1,134	1,811	46,996,360
調剤	465	(514 枚)	13,003,840
食事療養・生活療養	(33)	(619 回)	431,808
訪問看護	0	0	0
合計	1,599	1,811	60,432,008

（5）未就学児分再掲

	件数	日数	費用額
診療	件	日	円
入院	23	122	9,073,860
入院外	1,246	1,801	9,909,490
歯科	182	225	1,263,820
費小計	1,451	2,148	20,247,170
調剤	895	(1,206 枚)	4,340,140
食事療養・生活療養	(13)	(77 回)	50,180
訪問看護	0	0	0
合計	2,346	2,148	24,637,490

備考	
----	--

作成者氏名 医療保険課 印

様式 2 1 - 3 国民健康保険事業状況報告書（事業年報）C表集計表（3）
（平成 30 年度）

1公 2組 3計	3
都 道 府 県 番 号	25
都 道 府 県 名	滋賀県

5. 療養の給付等内訳

(1) 全体

	件数	日数	費用額
診療	件	日	円
入院	66,777	997,015	39,116,319,275
入院外	2,481,051	3,744,141	36,656,856,618
歯科	572,043	987,612	6,718,129,676
費小計	3,119,871	5,728,768	82,491,305,569
調剤	1,568,570	(1,867,209 枚)	19,546,357,608
食事療養・生活療養	(63,745)	(2,580,741 回)	1,707,418,548
訪問看護	13,510	73,160	827,980,245
合計	4,701,951	5,801,928	104,573,061,970

(2) 前期高齢者分再掲

	件数	日数	費用額
診療	件	日	円
入院	40,486	550,844	25,106,868,022
入院外	1,554,522	2,370,694	23,779,493,269
歯科	328,754	580,319	3,916,723,730
費小計	1,923,762	3,501,857	52,803,085,021
調剤	981,141	(1,157,407 枚)	12,643,064,528
食事療養・生活療養	(39,129)	(1,401,012 回)	948,898,758
訪問看護	4,081	25,304	285,763,080
合計	2,908,984	3,527,161	66,680,811,387

(3) 70歳以上一般分再掲

	件数	日数	費用額
診療	件	日	円
入院	21,462	289,292	13,288,026,582
入院外	798,402	1,244,373	12,409,877,571
歯科	158,420	282,461	1,921,211,000
費小計	978,284	1,816,126	27,619,115,153
調剤	506,761	(602,197 枚)	6,768,932,971
食事療養・生活療養	(20,764)	(733,770 回)	498,444,345
訪問看護	1,949	12,067	136,461,520
合計	1,486,994	1,828,193	35,022,953,989

(4) 70歳以上現役並み所得分再掲

	件数	日数	費用額
診療	件	日	円
入院	1,321	14,601	891,848,483
入院外	53,104	78,867	809,961,115
歯科	11,570	19,757	134,037,480
費小計	65,995	113,225	1,835,847,078
調剤	33,073	(38,505 枚)	416,887,367
食事療養・生活療養	(1,267)	(35,169 回)	24,007,724
訪問看護	115	862	9,758,360
合計	99,183	114,087	2,286,500,529

(5) 未就学児分再掲

	件数	日数	費用額
診療	件	日	円
入院	1,410	9,478	611,470,531
入院外	67,389	94,918	584,132,446
歯科	9,169	12,709	81,158,770
費小計	77,968	117,105	1,276,761,747
調剤	46,658	(61,100 枚)	215,456,199
食事療養	(977)	(14,380 回)	9,310,977
訪問看護	208	899	12,491,690
合計	124,834	118,004	1,514,020,613

備考	
----	--

作成者氏名 医療保険課 印

様式 2 3 （市町村）

国民健康保険退職者医療事業状況報告書（退職者医療事業年報） E 表集計表（市町村）

退職者医療にかかる一般状況・経理状況

（平成 30 年度）

1公 2組 3計	3
都 道 府 県 番 号	25
都 道 府 県 名	滋賀県

○ 一般状況

		本年度末現在	
			(再掲) 未就学児
世 帯 数	単 独 世 帯	240	
	混 合 世 帯	383	
退 職 被 保 険 者 等 数	退 職 被 保 険 者	624	
	被 扶 養 者	42	0
	計	666	0

		年 度 平 均	
			(再掲) 未就学児
世 帯 数	単 独 世 帯	723	
	混 合 世 帯	839	
退 職 被 保 険 者 等 数	退 職 被 保 険 者	1,573	
	被 扶 養 者	209	1
	計	1,782	1

○ 経理状況

1. 収入状況及び支出状況

収 入			支 出	
科 目	収 入 額		科 目	支 出 額
	円			円
保険料(税) 医療給付費分	113,678,196	医療給付費	療 養 給 付 費	516,765,859
保険給付費等交付金（普通交付金）	542,958,977		療 養 費	5,838,122
そ の 他 の 収 入	44,390,185		小 計	522,603,981
合 計	701,027,358		高 額 療 養 費	93,274,513
			高 額 介 護 合 算 療 養 費	123,173
			移 送 費	0
			計	616,001,667
			国民健康保険事業費納付金（医療給付費分）	111,516,903
			そ の 他 の 支 出	20,518,775
			前 年 度 繰 上 充 用 金	0
			合 計	748,037,345

2. 保険料（税）収納状況

	調 定 額	収 納 額	還付未済額（別掲）	不 納 欠 損 額	未 収 額	居所不明者分調定額
	円	円	円	円	円	円
現 年 分	159,493,515	156,631,607	57,623	0	2,861,908	0
滞 納 繰 越 分	162,582,372	29,755,852	0	17,128,036	115,698,484	0
計	322,075,887	186,387,459	57,623	17,128,036	118,560,392	0

3. 医療給付支払状況

		支 払 義 務 額	支 払 済 額	徴 収 金 等	戻 入 未 済 額	未 払 額
		円	円	円	円	円
療養給付費	計	497,057,789	516,765,859	845,682	19,253,782	391,394
	現年度分（再掲）	497,057,789	516,765,859	845,682	19,253,782	391,394
療 養 費	計	5,838,122	5,838,122	0	0	0
	現年度分（再掲）	5,838,122	5,838,122	0	0	0
高 額 療 養 費		93,154,713	93,274,513	119,800	0	0
高 額 介 護 合 算 療 養 費		123,173	123,173	0	0	0
移 送 費		0	0	0	0	0

4. 備考

収 納 率			
現 年 分	滞 納 繰 越 分	計	
%	%	%	
98.21	18.30	57.87	
備 考			

様式 2 4 国民健康保険退職者医療事業状況報告書（退職者医療事業年報） F 表集計表（1）

退職者医療にかかる医療給付状況
(平成 30 年度)

1公 2組 3計	3
都 道 府 県 番 号	25
都 道 府 県 名	滋賀県

○ 保険給付状況

1. 医療給付の状況

(1) 全体

	件数	費用額	保険者負担分	一部負担金	他法負担分
療養の給付等	31,805	712,418,291	496,119,779	193,396,334	22,902,178
食事療養(再掲)	391	11,648,596	5,652,402	5,997,474	-1,280
療養費等	1		5,750	-5,750	0
診療療費	14	600,900	420,630	180,270	0
補装具	31	838,873	587,199	241,361	10,313
柔道整復師	973	5,966,410	4,176,367	1,749,298	40,745
アンマ・マッサージ	23	667,655	467,355	90,220	110,080
ハリ・キュウ	27	266,530	186,571	79,959	0
その他	0	0	0	0	0
小計	1,068	8,340,368	5,838,122	2,341,108	161,138
海外療養費(再掲)	2	498,700	349,090	149,610	0
移送費	0	0	0	0	0
計	32,874	720,758,659	501,963,651	195,731,692	23,063,316

(2) 未就学児分再掲

	件数	費用額	保険者負担分	一部負担金	他法負担分
療養の給付等	3	11,300	9,040	0	2,260
食事療養(再掲)	0	0	0	0	0
療養費等	0		0	0	0
診療療費	0	0	0	0	0
海外療養費(再掲)	0	0	0	0	0
移送費	0	0	0	0	0
計	3	11,300	9,040	0	2,260

2. 高額療養費の状況

		合 算 分		単 独 分			他法併用分	合 計	現物給付分 (再掲)
		多数該当分	その他	多数該当分	長期疾病分	入院分	その他		
総 数	件 数	149	55	227	215	197	33	107	983
	高額療養費(円)	5,861,555	1,113,140	19,136,736	21,169,275	36,256,505	1,615,762	8,021,431	93,174,404
(再掲)		0	0	0	0	0	0	0	0
未就学児分		0	0	0	0	0	0	0	0
		長期高額特定疾病該当者数						9 人	

3. 高額介護合算療養費の状況

件 数 (件)	5
給付額 (円)	123,173

備考	
作成者氏名	医療保険課 印

様式 2 4 - 2 国民健康保険退職者医療事業状況報告書（退職者医療事業年報） F 表集計表（2）

退職者医療にかかる医療給付状況
(平成 30 年度)

1公 2組 3計	3
都 道 府 県 番 号	25
都 道 府 県 名	滋賀県

4. 療養の給付等内訳

(1) 全体

		退 職 被 保 険 者 分			被 扶 養 者 分		
		件 数	日 数	費 用 額	件 数	日 数	費 用 額
診 療 費	入 院	377	5,855	228,054,936	40	854	17,481,000
	入 院 外	15,202	23,791	230,852,330	1,464	2,302	24,088,910
	歯 科	3,707	6,498	42,544,180	402	748	4,339,880
	小 計	19,286	36,144	501,451,446	1,906	3,904	45,909,790
	調 剤	9,609	(11,315 枚)	131,258,019	875	(1,062 枚)	11,532,810
食 事 療 養		(354)	(14,950 回)	10,058,834	(37)	(2,399 回)	1,589,762
訪 問 看 護		116	824	9,972,820	13	55	644,810
合 計		29,011	36,968	652,741,119	2,794	3,959	59,677,172

(2) 未就学児分再掲

		被 扶 養 者 分		
		件 数	日 数	費 用 額
診 療 費	入 院	0	0	0
	入 院 外	2	2	9,450
	歯 科	0	0	0
	小 計	2	2	9,450
	調 剤	1	(1 枚)	1,850
食 事 療 養		(0)	(0 回)	0
訪 問 看 護		0	0	0
合 計		3	2	11,300

備 考	
作成者氏名 医療保険課 印	

都道府県表



様式 1 4 （都道府県）

国民健康保険事業状況報告書（事業年報）B表（1）（都道府県）

（平成 30 年度）

都 道 府 県 番 号	25
都 道 府 県 名	滋賀県

○ 経理状況

1. 収支状況及び資産・負債等の状況

[1] 収入状況及び支出状況

収 入				支 出			
科 目		収 入 額	(再掲) 後期高齢者支援金等分	科 目		支 出 額	(再掲) 後期高齢者支援金等分
		円	円			円	円
事業費 分 担 金 及 び 負 担 金	一般被保険者分	24,294,889,882		総 務 費		77,857,285	
	退職被保険者等分	113,357,044		等 交 付 金		89,501,357,769	
	医療給付費分計	24,408,246,926		特 別 交 付 金		2,078,247,000	
	一般被保険者分	8,071,518,464	8,071,518,464	計		91,579,604,769	
	退職被保険者等分	40,846,033	40,846,033	後期高齢者支援金		16,212,939,209	16,212,939,209
	医療給付費等分計	8,112,364,497	8,112,364,497	事務費拠出金		1,178,209	1,178,209
	介護納付金分	2,541,954,678		計		16,214,117,418	16,214,117,418
	事業費納付金計	35,062,566,101	8,112,364,497	前期高齢者納付金		66,505,910	
	財政安定化基金負担金	0		事務費拠出金		1,057,367	
	計	35,062,566,101	8,112,364,497	計		67,563,277	
国庫負担金	療養給付費等負担金	21,295,887,648	5,203,571,733	介護納付金		5,430,058,030	5,430,058,030
	高額医療費負担金	927,484,405		病床転換支援金		0	
	特別高額医療費共同事業負担金	56,124,000		事務費拠出金		99,694	
	特定健康診査等負担金	168,461,000		計		99,694	
	財政安定化基金負担金	0		事業費拠出金		100,040,103	
	国庫負担金計	22,447,957,053	5,203,571,733	事務費拠出金		112,565	
	普通調整交付金	6,138,904,000	1,600,682,000	計		100,152,668	
	特別調整交付金	1,121,884,000	83,382,347	財政安定化基金交付金		0	
	保険者努力支援制度交付金	687,726,000		保健事業費		3,023,340	
	財政安定化基金補助金	319,297,000		療養給付費等負担金償還金		0	0
支 出 金	その他	0		療養給付費等交付金償還金		0	0
	国庫補助金計	8,267,811,000	1,684,064,347	特定健康診査等負担金償還金		0	
	計	30,715,768,053	6,887,636,080	計		0	0
	療養給付費等交付金	442,495,000	0	その他の支出		0	
	前期高齢者交付金	42,602,488,154					
	特別高額医療費共同事業交付金	104,348,303					
	特定健康診査等負担金繰入金	168,461,000					
	都道府県繰入金	5,729,450,000	1,471,244,000				
	高額医療費負担金繰入金	927,484,405					
	職員給与等繰入金	72,682,863					
一 般 入 金	財政安定化基金繰入金						
	その他	3,986,762					
	計	6,902,065,030	1,471,244,000				
	療養給付費等交付金返還金	0					
	その他の収入	49,763,117					
	小計(単年度収入) A	115,879,493,758	16,471,244,577	小計(単年度支出) B	113,472,476,481	16,214,117,418	5,430,058,030
				単年度収支差 (A-B)	2,407,017,277	257,127,159	-110,217,782
基 金 繰 入 金	基金繰入金 C	203,450,157		基金積立金 F	321,235,717		
	うち財政安定化基金繰入金 C'	203,450,157		うち財政安定化基金積立金 F'	321,235,717		
	財政安定化基金貸付金返還金 N	0		財政安定化基金貸付金 O	0		
	繰越金 D	0		前年度繰上充用金 G	0		
	収入合計 (A+C+N+D)	116,082,943,915		支出合計 (B+F+O+G)	113,793,712,198		
				収支差引残 (収入合計-支出合計)	2,289,231,717		
				うち次年度への繰越金 I	2,289,231,717		
				うち基金積立金 J	0		

[2] 基金保有額の状況

基金保有額(前年度末) K	2,488,688,462
基金繰入金 C	203,450,157
基金積立金 F	321,235,717
収支差引残のうち基金積立金 J	0
その他増加額 L	0
その他減少額 M	0
基金保有額 (K-C+F+J+L-M)	2,606,474,022

(再掲) 財政安定化基金保有額

基金保有額(前年度末) K'	2,488,688,462
基金繰入金 C'	203,450,157
基金積立金 F'	321,235,717
収支差引残のうち基金積立金 J'	0
その他増加額 L'	0
その他減少額 M'	0
基金保有額 (K'-C'+F'+J'+L'-M')	2,606,474,022

[3] 資産・負債等の状況(年度末現在)

資 産		負 債 及 び 純 資 産	
科 目	金 額	科 目	金 額
	円		円
基金保有額 a	2,606,474,022	繰上充用金(当年度赤字額) e	0
うち財政安定化基金分	2,606,474,022	その他の負債 g	0
次年度への繰越金 b	2,289,231,717	負債合計 (e+g)	0
貸付金等 c	0	純資産(資産合計-負債合計)	4,895,705,739
うち財政安定化基金分	0		
その他の資産 d	0		
資産合計 (a+b+c+d)	4,895,705,739		

備考		作成者氏名	医療保険課	印
----	--	-------	-------	---

様式 14（都道府県）（つづき）

国民健康保険事業状況報告書（事業年報）B表（続）（都道府県）

（平成 30 年度）

都道府県番号	25
都道府県名	滋賀県

○ 経理状況

2. 国民健康保険事業費納付金収納状況

		調 定 額	収 納 額	不 納 欠 損 額	未 収 額
		円	円	円	円
国民健康保険事業費納付金	現 年 分	34,908,363,024	34,908,363,024	0	0
	滞 納 繰 越 分	0	0	0	0
	計	34,908,363,024	34,908,363,024	0	0

3. 後期高齢者支援金等支払状況

	支 払 義 務 額	支 払 済 額	徴 収 金 等	戻 入 未 済 額	未 払 額
	円	円	円	円	円
後 期 高 齢 者 支 援 金 等	16,214,117,418	16,214,117,418			0
前 期 高 齢 者 納 付 金 等	67,563,277	67,563,277			0
介 護 納 付 金	5,430,058,030	5,430,058,030			0
病 床 転 換 支 援 金 等	99,694	99,694			0

4. 都道府県標準保険料（税）率

医療給付費分	
所得割	均等割
%	円
6.70	38,096

後期高齢者支援金分	
所得割	均等割
%	円
2.40	13,604

介護納付金分	
所得割	均等割
%	円
2.02	15,053

5. 備考

収 納 率		
現 年 分	滞 納 繰 越 分	計
%	%	%
100.00	0.00	100.00
備 考		

作成者氏名 医療保険課 印

2020/04/22 15:32:52

様式 17 (都道府県)

国民健康保険退職者医療事業状況報告書(退職者医療事業年報) E表(1) (都道府県)

退職者医療にかかる経理状況

(平成 30 年度)

都道府県番号	25
都道府県名	滋賀県

○ 経理状況

1. 収入状況及び支出状況

収 入		支 出	
科 目	収 入 額	科 目	支 出 額
	円		円
事業費納付金 医療給付費分	113,357,044	保険給付費等交付金(普通交付金)	542,958,977
療養給付費交付金	442,495,000	療養給付費等交付金償還金	0
繰越金	0	前年度繰上充用金	0
保険給付費等交付金返還金	0	合 計	542,958,977
合 計	555,852,044		

2. 国民健康保険事業費納付金収納状況

		調 定 額	収 納 額	不 納 欠 損 額	未 収 額
		円	円	円	円
国民健康保険事業費納付金	現 年 分	154,203,077	154,203,077	0	0
	滞 納 繰 越 分	0	0	0	0
	計	154,203,077	154,203,077	0	0

3. 備考

収 納 率			
現 年 分	滞 納 繰 越 分	計	
%	%	%	
100.00	0.00	100.00	
備 考			

作成者氏名 医療保険課 印

2020/04/22 15:33:30

刊行物名	平成30年度(2018年度) 国民健康保険事業状況
刊行年月	令和2年(2020年)5月
主管課名	滋賀県健康医療福祉部医療保険課
所在地	大津市京町四丁目1-1
電話番号	077-528-3576
E-mail	ee0002@pref.shiga.lg.jp

