

平成 29 年度（2017 年度）

国民健康保険事業状況



滋賀県健康づくりキャラクター

しがのハグ&クミ

滋 賀 県
滋 賀 県 国 民 健 康 保 険 団 体 連 合 会

こ の 資 料 の み か た

この資料の各表の用語および国民健康保険事業を数値的に観察するうえで指標となる諸率の計算の基礎の主なものについて説明すると次のとおりである。

1. 療養の給付

被保険者の疾病または負傷に対して、保険医療機関等から直接に医療という現物をもって給付することをいう。（現物給付）

2. 療養費

被保険者が疾病または負傷による受診の際、やむを得ない理由により被保険者証を提出しない等の場合で、保険医療機関等へ医療費の全額を支払ったとき後日領収書をもとにして保険者が直接被保険者に現金を支給することをいう。（現金給付）

3. 療養諸費費用額

「療養の給付等」および「療養費」の費用額の合計額をいう。

4. 件数

毎月支給決定された件数（診療報酬明細書「レセプト」などの枚数）の総数をいう。

5. 日数

診療した実日数をいう。

6. 点数および費用額

各保険者の給付範囲に属する診療行為の点数および費用額の合計である。したがって、被保険者の一部負担金はもとより、戦傷病者特別援護法等、他の制度の適用を受け、その費用額の一部がこれらの制度によって負担される場合、これらも包括される。

7. 年間平均被保険者数

年度内の各月末の被保険者数を合計したものを、12で除して得た数である。

8. 年間被保険者100人当たり受診件数（受診率）

入院、入院外、歯科および合計ごとに、それぞれの年間分の件数を年間平均被保険者数で除して得た数に100を乗じて得た数である。

9. 1日当たり費用額

入院、入院外、歯科および合計ごとに、それぞれの年間分の費用額（療養の給付の診療費）を年間の受診日数で除して得た数である。

※ 「診療費」；療養の給付のうち、入院、入院外、および歯科の合計

10. 1人当たり費用額

入院、入院外、歯科および合計ごとに、それぞれの年間分の費用額（療養の給付の診療費）を年間平均被保険者数で除して得た数である。

11. 1件当たり日数

入院、入院外、歯科および合計ごとに、それぞれの年間受診日数を年間受診件数で除して得た数である。

12. 諸率は、端数調整の関係により、保険者ごと数値の計が、県計、市町計の数値と一致しないことがある。

13. 地域差指数

保険者毎の、年齢構成以外の要因による全国平均の1人当たり医療費とのかい離度を示すもので、保険者毎に医療費の高低を比較する尺度。具体的には、実績の医療費を基準医療費で除して得たものである。

目 次

この資料のみかた

事 業 概 況

1	一般状況	-----	2
2	国保医療費の状況	-----	5
3	保険給付状況	-----	6
4	財政状況	-----	9
5	保険料（税）の状況	-----	12
6	医療費適正化の状況	-----	16

統 計 表

第1表	一般状況	-----	18
第2表-1	決算状況（全体）	-----	24
第2表-2	決算状況（実質収支）	-----	40
第2表-3	決算状況（介護給付費分）	-----	42
第2表-4	決算状況（後期高齢者支援金等分）	-----	44
第3表	保険料（税）収納状況及び徴収金等収入状況（一般被保険者分）	-----	45
第4表	退職医療に係る経理状況	-----	50
第5表	保険料（税）収納状況及び徴収金等収入状況（退職被保険者分）	-----	52
第6表	1人当たり決算額の状況（全体）	-----	56
第7表-1	医療給付等の状況〔一般被保険者：C表〕（全体）	-----	66
第7表-2	医療給付等の状況〔一般被保険者：C表〕（前期高齢者分）	-----	76
第7表-3	医療給付等の状況〔一般被保険者：C表〕（70歳以上一般分）	-----	80
第7表-4	医療給付等の状況〔一般被保険者：C表〕（70歳以上現役並み所得者分）	-----	84
第7表-5	医療給付等の状況〔一般被保険者：C表〕（未就学児分）	-----	88
第8表-1	医療給付等の状況（退職被保険者等分：F表）（全体）	-----	92
第8表-2	医療給付等の状況（退職被保険者等分：F表）（未就学児分）	-----	100
第9表	療養の給付（診療費）の諸率（一般被保険者：C表）	-----	104
第10表	療養の給付（診療費）の諸率（退職被保険者等分：F表）	-----	106
第11表-1	保険料（税）（医療給付費分）賦課徴収状況（一般被保険者分：B表（2））	-----	108
第11表-2	保険料（税）（後期高齢者支援金分）賦課徴収状況（一般被保険者分：B表（3））	-----	112
第11表-3	保険料（税）（介護納付金分）賦課徴収状況（一般被保険者分：B表（4））	-----	116
第12表-1	保険料（税）（医療給付費分）賦課徴収状況（退職被保険者等分：E表（2））	-----	120
第12表-2	保険料（税）（後期高齢者支援金分）賦課徴収状況（退職被保険者等分：E表（3））	-----	124
第13表	医療費通知実施状況	-----	128

指 標

1	年間平均被保険者数	-----	130
2	被保険者加入率（年度末：総数）	-----	131
3	一般被保険者構成割合（年度末）	-----	132
4	退職被保険者等構成割合（年度末）	-----	133
5-1	1世帯当たり保険料（税）（現年度調定額）（医療分＋後期分＋介護分）	-----	134
5-2	1世帯当たり保険料（税）（現年度調定額）（医療分＋後期分）	-----	135
5-3	1世帯当たり保険料（税）（現年度調定額）（後期分）	-----	136
5-4	1世帯当たり保険料（税）（現年度調定額）（介護分）	-----	137
6-1	1人当たり保険料（税）（現年度調定額）（医療分＋後期分＋介護分）	-----	138
6-2	1人当たり保険料（税）（現年度調定額）（医療分＋後期分）	-----	139
6-3	1人当たり保険料（税）（現年度調定額）（後期分）	-----	140
6-4	1人当たり保険料（税）（現年度調定額）（介護分）	-----	141
7	収納率（全体分：現年度分）	-----	142
8	収納率（一般被保険者分：現年度分）	-----	143
9	収納率（退職被保険者等分：現年度分）	-----	144
10	1人当たり療養諸費（一般）	-----	145
11	1人当たり療養諸費（退職者）	-----	146
12	1人当たり療養諸費（一般＋退職）	-----	147
13	1人当たり基準総所得金額	-----	148
14	受診率（年間被保険者 100 人当たり受診件数）（入院）（一般）	-----	149
15	受診率（年間被保険者 100 人当たり受診件数）（入院外）（一般）	-----	150
16	受診率（年間被保険者 100 人当たり受診件数）（歯科）（一般）	-----	151
17	受診率（年間被保険者 100 人当たり受診件数）（診療費計）（一般）	-----	152
18	1件当たり日数（入院）（一般）	-----	153
19	1件当たり日数（入院外）（一般）	-----	154
20	1件当たり日数（歯科）（一般）	-----	155
21	1件当たり日数（診療費計）（一般）	-----	156
22	1日当たり費用額（入院）（一般）	-----	157
23	1日当たり費用額（入院外）（一般）	-----	158
24	1日当たり費用額（歯科）（一般）	-----	159
25	1日当たり費用額（診療費計）（一般）	-----	160
26	受診率（年間被保険者 100 人当たり受診件数）（入院）（退職者）	-----	161
27	受診率（年間被保険者 100 人当たり受診件数）（入院外）（退職者）	-----	162
28	受診率（年間被保険者 100 人当たり受診件数）（歯科）（退職者）	-----	163
29	受診率（年間被保険者 100 人当たり受診件数）（診療費計）（退職者）	-----	164
30	1件当たり日数（入院）（退職者）	-----	165
31	1件当たり日数（入院外）（退職者）	-----	166

32	1件当たり日数（歯科）（退職者）	-----	167
33	1件当たり日数（診療費計）（退職者）	-----	168
34	1日当たり費用額（入院）（退職者）	-----	169
35	1日当たり費用額（入院外）（退職者）	-----	170
36	1日当たり費用額（歯科）（退職者）	-----	171
37	1日当たり費用額（診療費計）（退職者）	-----	172
38	レセプト点検一人当たり財政効果額（資格点検）（4月～3月ベース）	-----	173
39	レセプト点検一人当たり財政効果額（内容点検）（4月～3月ベース）	-----	174
40	レセプト点検一人当たり財政効果額（資格点検+内容点検・過誤調整）（4月～3月ベース）		175
41	レセプト点検一人当たり財政効果額（返納金）（4月～3月ベース）	-----	176
42	レセプト点検一人当たり財政効果額（資格点検+内容点検+返納金）（4月～3月ベース）		177
43	保険料（税）課税割合 医療給付費分（一般被保険者分）	-----	178
44-1	平成29年度保険者別地域差指数	-----	180
44-2	地域差指数（合計指数）	-----	182
44-3	地域差指数（入院）	-----	183
44-4	地域差指数（入院外）	-----	184
44-5	地域差指数（歯科）	-----	185
45-1	年齢階級別被保険者数（一般被保険者）（平成30年9月末現在）	-----	186
45-2	年齢階級別被保険者数（退職被保険者等）（平成30年9月末現在）	-----	188
45-3	年齢階級別被保険者数（一般+退職）（平成30年9月末現在）	-----	190
46	年齢階級別総人口（平成30年10月1日現在）	-----	192
47	平成29年度市町別一人当たり療養諸費費用額（一般）[図]	-----	194
48	平成29年度市町別一人当たり療養諸費費用額（退職者）[図]	-----	195
49	平成29年度市町別一人当たり療養諸費費用額（国保全体）[図]	-----	196
50	平成29年度市町別一人当たり調整対象需要額[図]	-----	197
51	平成29年度市町別一人当たり基準総所得金額[図]	-----	198
52	平成29年度市町別1人当たり国保料（税）調定額[一般・現年度分]と 1人当たり療養諸費保険者負担額[一般分]との相関図	-----	199

集 計 表

国民健康保険事業状況報告書（事業年報）	A表集計表	-----	202
国民健康保険事業状況報告書（事業年報）	B表集計表	-----	205
国民健康保険事業状況報告書（事業年報）	B表（続）集計表	-----	208
国民健康保険事業状況報告書（事業年報）	C表集計表(1)	-----	211
国民健康保険事業状況報告書（事業年報）	C表集計表(2)	-----	214
国民健康保険事業状況報告書（事業年報）	C表集計表(3)	-----	217
国民健康保険事業状況報告書（退職者医療事業年報）	E表集計表	-----	220
国民健康保険事業状況報告書（退職者医療事業年報）	F表集計表(1)	-----	221
国民健康保険事業状況報告書（退職者医療事業年報）	F表集計表(2)	-----	222

事業概況



1 一般状況

(1) 保険者数、世帯数、被保険者数

本県における国保保険者数はそれぞれ市町19、組合1で県計20である。

加入世帯数は178,078世帯で対前年比 **2.01%**減となっている。国保被保険者数は、292,344人で対前年比**3.66%**減となり、県人口に占める割合(加入率)は**20.73%**で前年から**0.78ポイント**減となっている。

県の人口・世帯に対する国保被保険者・世帯の状況

(単位:人)

年度		滋賀県 総人口	国 保 被保険者数	加入率	滋賀県 総世帯数	国 保 世 帯 数	加入率	1世帯当たり 被 保 険 者 数	
	県計	1,400,217	337,137	24.08	527,190	185,501	35.19	(2.66)	1.82
20	市町		333,079			183,158			1.82
	組合		4,058			2,343			1.73
	対前年比	100.28	76.41	76.19	101.42	79.38	78.27		96.26
	県計	1,401,191	334,308	23.86	532,377	185,372	34.82	(2.63)	1.80
21	市町		330,161			182,952			1.80
	組合		4,147			2,420			1.71
	対前年比	100.07	99.16	99.09	100.98	99.93	98.96		99.23
	県計	1,404,114	332,612	23.69	539,141	185,829	34.47	(2.60)	1.79
22	市町		328,373			183,319			1.79
	組合		4,239			2,510			1.69
	対前年比	100.21	99.49	99.29	101.27	100.25	98.99		99.25
	県計	1,413,590	332,881	23.55	544,904	187,449	34.40	(2.59)	1.78
23	市町		328,534			184,843			1.78
	組合		4,347			2,606			1.67
	対前年比	100.67	100.08	99.41	101.07	100.87	99.80		99.22
	県計	1,414,553	331,811	23.46	549,814	188,247	34.24	(2.57)	1.76
24	市町		327,521			185,661			1.76
	組合		4,290			2,586			1.66
	対前年比	100.07	99.68	99.61	100.90	100.43	99.53		99.26
	県計	1,414,917	328,557	23.22	553,249	188,578	34.09	(2.56)	1.74
25	市町		324,256			185,987			1.74
	組合		4,301			2,591			1.66
	対前年比	100.03	99.02	98.99	100.62	100.18	99.55		98.85
	県計	1,414,087	323,450	22.87	556,105	187,698	33.75	(2.54)	1.72
26	市町		319,080			185,040			1.72
	組合		4,370			2,658			1.64
	対前年比	99.94	98.45	98.50	100.52	99.53	99.02		98.91
	県計	1,410,662	315,050	22.33	558,529	185,464	33.21	(2.53)	1.70
27	市町		310,634			182,764			1.70
	組合		4,416			2,700			1.64
	対前年比	99.76	97.40	97.62	100.44	98.81	98.39		98.58
	県計	1,410,833	303,457	21.51	561,350	181,727	32.37	(2.51)	1.67
28	市町		299,047			179,010			1.67
	組合		4,410			2,717			1.62
	対前年比	100.01	96.32	96.33	100.51	97.99	97.47		98.24
	県計	1,410,014	292,344	20.73	564,472	178,078	31.55	(2.50)	1.64
29	市町		287,925			175,330			1.64
	組合		4,419			2,748			1.61
	対前年比	99.94	96.34	96.37	100.56	97.99	97.47		98.20

(注)

- ・ 29年度の滋賀県の総人口、総世帯数は、平成30年4月1日現在の統計課資料による。
- ・ “ ” 国保被保険者数、世帯数は平成30年3月31日現在。
- ・ () 内は、県全体の世帯平均人員を示す。

(2)被保険者の内訳(市町)

年度	被 保 険 者 数		
	計	退 職 者 被 保 険 者	一 般 者 被 保 険 者
24	327,521	26,905	300,616
	100.00 %	8.21 %	91.79 %
25	324,256	23,563	300,693
	100.00 %	7.27 %	92.73 %
26	319,080	19,767	299,313
	100.00 %	6.19 %	93.81 %
27	310,634	12,924	297,710
	100.00 %	4.16 %	95.84 %
28	299,047	7,074	291,973
	100.00 %	2.37 %	97.63 %
29	287,925	2,936	284,989
	100.00 %	1.02 %	98.98 %

(注)・上段は年度末現在の被保険者数、下段は構成割合。

・構成割合は小数点以下第3位を四捨五入。端数は一般被保険者で調整。

被保険者数は平成24年度から減少に転じた。
平成29年度についても、一般被保険者・退職被保険者ともに減少となっている。

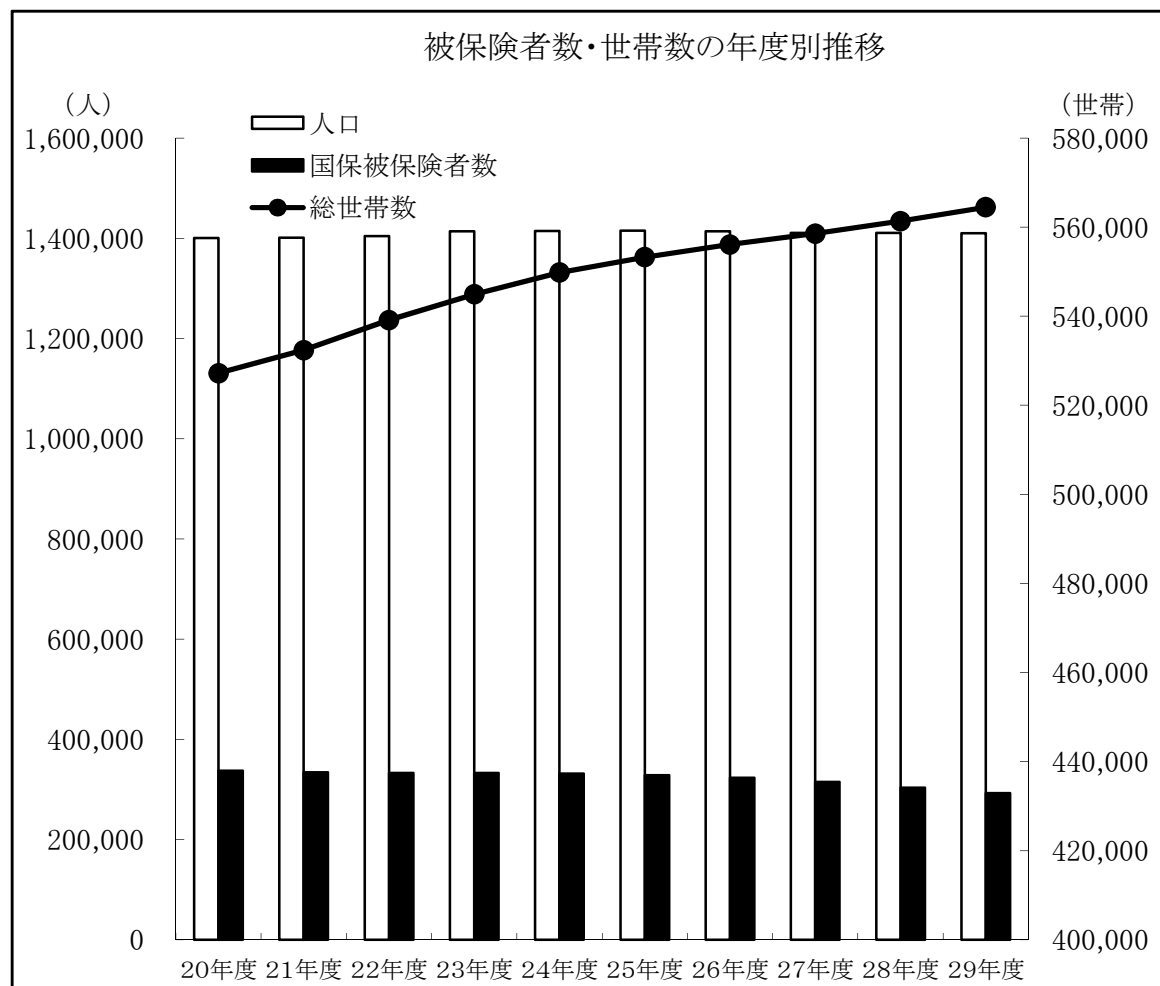

(3) 被保険者異動事由状況

平成29年度に市町または国保組合の国保被保険者となった者の総数は53,097人で、これを異動事由別にみると、社保離脱による者がもっとも多く、全体の約69%を占める。

一方、被保険者資格を喪失した者は64,134人で、社保加入による者が全体の約54%を占める。

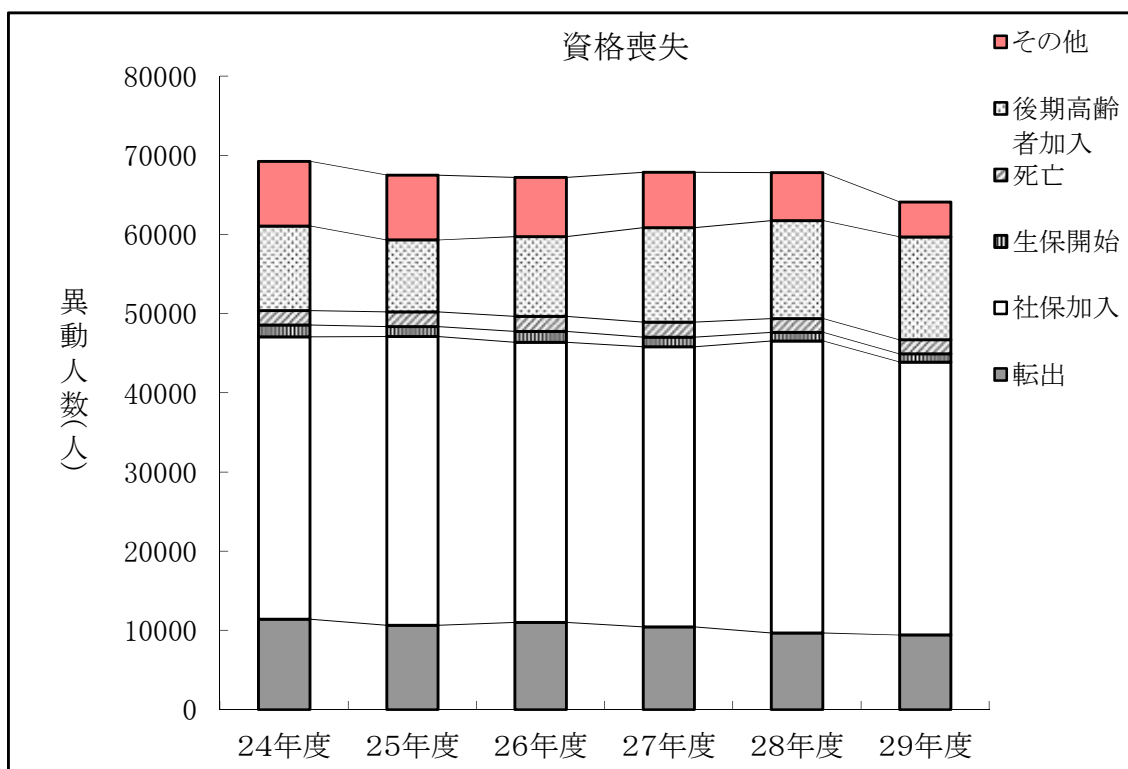
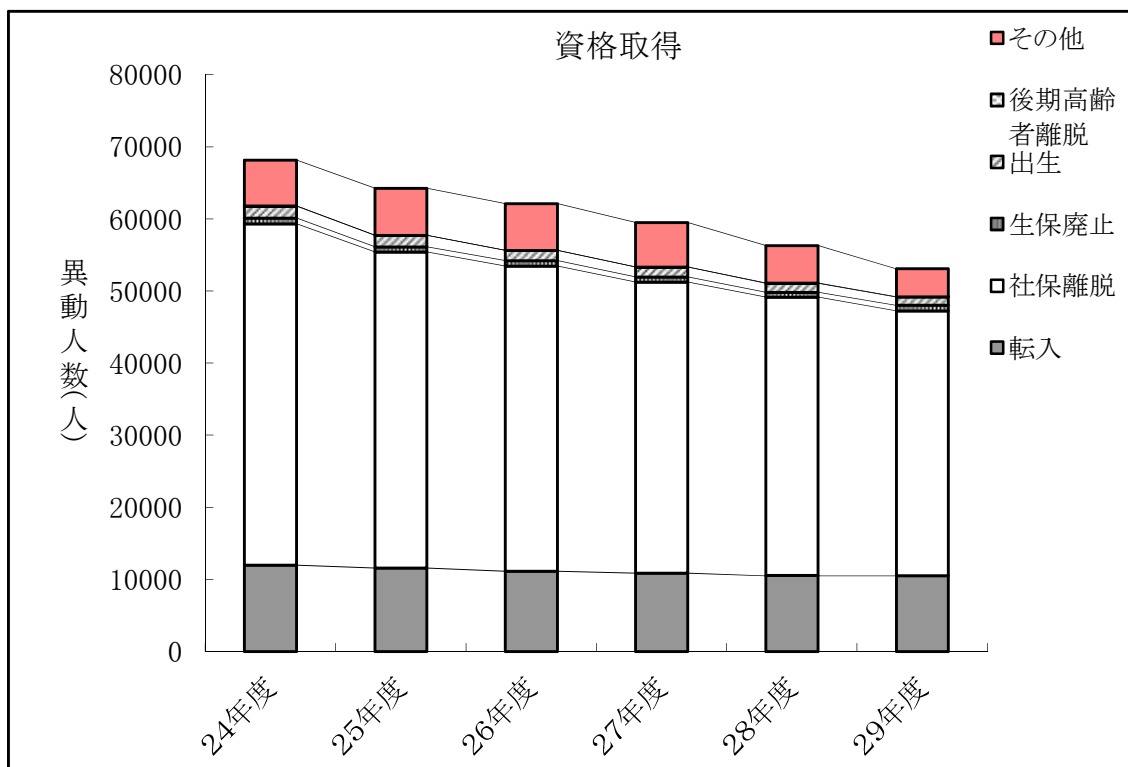

2 国保医療費の状況【市町】

(1) 療養諸費状況

平成29年度の一般被保険者の療養諸費は前年度に比べ0.1%減、退職被保険者等は48.6%減、全体では1.8%の減となった。

(単位:千円)

区分		年度	25		26		27		28		29	
				対前 年比		対前 年比		対前 年比		対前 年比		対前 年比
療養諸費	件数	一般	4,587,912	1.5	4,706,984	2.6	4,832,345	2.7	4,855,611	0.5	4,831,496	-0.5
		退 職	447,183	12.5	377,370	-15.6	288,434	-23.6	176,876	-38.7	91,781	-48.1
		計	5,035,095	2.5	5,084,354	1.0	5,120,779	0.7	5,032,487	-1.7	4,923,277	-2.2
	費用額	一般	96,677,850	2.4	101,011,965	4.5	105,987,545	4.9	106,468,591	0.5	106,351,662	-0.1
		退 職	9,698,891	14.4	8,403,775	-13.4	6,522,852	-22.4	3,880,265	-40.5	1,994,570	-48.6
		計	106,376,741	3.5	109,415,740	2.9	112,510,397	2.8	110,348,856	-1.9	108,346,232	-1.8

(2) 被保険者1人当たり療養諸費の推移

平成29年度の1人当たり療養諸費は、一般366,029円、退職392,246円、国保被保険者全体では366,480円となった。

対前年比では、一般は2.4%増、退職は2.5%増、全体で2.3%増となった。

(単位:円)

区 分 年 度	被 保 険 者					
	一 般		退 職		計	
		対前 年比		対前 年比		対前 年比
21	277,566	5.5	353,552	-2.8	282,926	4.1
22	290,229	4.6	346,495	-2.0	294,726	4.2
23	300,868	3.7	360,559	4.1	306,131	3.9
24	307,469	2.2	362,282	0.5	312,211	2.0
25	320,215	4.1	366,245	1.1	323,927	3.8
26	334,388	4.4	377,291	3.0	337,334	4.1
27	351,894	5.2	395,013	4.7	354,135	5.0
28	357,463	1.6	382,594	-3.1	358,291	1.2
29	366,029	2.4	392,246	2.5	366,480	2.3

平成28年度の被保険者1人当たり療養諸費費用額を全国比でみると、一般101.7%、退職93.3%、国保被保険者全体101.5%となっており、一般と全体では全国平均より高く、退職では全国平均より低い医療費水準となっている。

(単位:円)

区 分 年 度	被 保 険 者								
	一 般			退 職			計		
	滋賀県	全国	全国比	滋賀県	全国	全国比	滋賀県	全国	全国比
	A	B	A/B	A	B	A/B	A	B	A/B
21	277,566	285,398	97.3	353,552	371,663	95.1	282,926	289,885	97.6
22	290,229	294,863	98.4	346,495	375,102	92.4	294,726	299,333	98.5
23	300,868	307,302	97.9	360,559	392,605	91.8	306,131	312,353	98.0
24	307,469	311,361	98.8	362,282	387,734	93.4	312,211	315,856	98.8
25	320,215	320,755	99.8	366,245	390,140	93.9	323,927	324,543	99.8
26	334,388	330,607	101.1	377,291	391,634	96.3	337,334	333,461	101.2
27	351,894	347,352	101.3	395,013	411,224	96.1	354,135	349,697	101.3
28	357,463	351,392	101.7	382,594	410,263	93.3	358,291	352,839	101.5
29	366,029	-	-	392,246	-	-	366,480	-	-

3 保険給付状況

- (1) 平成29年度の療養諸費に係る保険者負担額は、一般被保険者で887億円【対前年比0.05%増】、退職被保険者等で16億円【対前年比48.44%減】となっている。
うち、高額療養費については、一般・退職分をあわせて112億円と前年に比べ0.85%の減少となり、費用額に対する高額療養費給付率は10.32%（一般10.28%・退職12.30%）となった。

国保全体での療養諸費に係る保険者負担額（保険者負担分＋高額療養費）の総額は、903億円である。

①療養諸費の費用負担区分【市町】

(単位:円)

区 分	費用額	保険者負担分	一部負担金	他法負担分	高額療養費
一般被保険者	療養の給付等	105,223,459,238	76,884,388,600	24,128,676,733	4,210,393,905
	療養費等	1,128,202,351	830,515,020	248,140,853	49,546,478
	計	106,351,661,589	77,714,903,620	24,376,817,586	4,259,940,383
退職被保険者	療養の給付等	1,972,766,248	1,376,755,940	534,893,231	61,117,077
	療養費等	21,804,117	15,348,942	6,161,193	293,982
	計	1,994,570,365	1,392,104,882	541,054,424	61,411,059
国保全体計		108,346,231,954	79,107,008,502	24,917,872,010	4,321,351,442
					11,182,769,659

②高額療養費の推移【市町】

(一般＋退職分)

区分 年度		費用額 (a)	高額療養費(b)	給付率 (b)÷(a)×100	高額療養費 対前年比
		円	円	%	%
	(一般再掲)	86,403,094,777	6,830,085,948	7.90	
21	全体	94,755,749,478	7,590,188,144	8.01	109.1
	(一般再掲)	88,758,843,031	7,396,464,700	8.33	
22	全体	97,965,218,314	8,267,220,038	8.44	108.9
	(一般再掲)	90,865,235,037	7,638,261,892	8.41	
23	全体	101,393,201,503	8,671,137,940	8.55	104.9
	(一般再掲)	92,903,929,662	8,159,354,774	8.78	
24	全体	103,270,994,407	9,220,454,068	8.93	106.3
	(一般再掲)	96,677,850,164	8,406,542,931	8.70	
25	全体	106,376,740,985	9,366,372,307	8.80	101.6
	(一般再掲)	101,011,964,838	9,117,753,490	9.03	
26	全体	109,415,739,917	10,016,455,081	9.15	106.9
	(一般再掲)	105,987,545,297	10,092,685,750	9.52	
27	全体	112,510,397,032	10,828,260,114	9.62	108.1
	(一般再掲)	106,468,590,865	10,812,106,286	10.16	
28	全体	110,348,855,898	11,278,617,936	10.22	104.2
	(一般再掲)	106,351,661,589	10,937,376,284	10.28	
29	全体	108,346,231,954	11,182,769,659	10.32	99.2

(注) 上段数字:一般分再掲

(2)その他任意給付の状況

その他任意給付の支払額【全保険者】

区分		出産育児	葬祭給付	傷病手当金	出産手当金	その他給付	計
給付件数		1,091件	1,671件	4件	0件	0件	2,766件
給付額		455,567,291円	83,850,000円	1,844,000円	0円	0円	541,261,291円
支給 単 価 の 内 訳	市	産科医補償制度対象出産 420,000円 (19)	50,000円 (19)	無			
	町	上記以外出産 404,000円 (19)					
	組	産科医補償制度対象出産 420,000円 (1)	本人 200,000円 (1)	有			
	合	上記以外出産 404,000円 (1)	被扶養者 50,000円 (1)				
		計 (20)	計 (20)	計 (1)			

※平成30年3月31日現在

(注) ()内数字:保険者数

(3) 年間被保険者100人当たり受診件数(受診率)

平成29年度の年間被保険者100人当たり受診件数(以下、受診率という。)は前年と比べると入院、入院外、歯科はそれぞれ0.9%、1.1%、2.1%の増加、全体では2.2%の増加となった。

また、平成28年度の本県の受診率と全国平均の受診率を比較してみると、入院外と歯科で全国平均を上回っている。

受診率(療養の給付)の推移【市町】

(単位:件)

区分 年度	入 院				入 院 外				歯 科				計			
	滋 賀 県		全 国		滋 賀 県		全 国		滋 賀 県		全 国		滋 賀 県		全 国	
	前年		前年		前年		前年		前年		前年		前年		前年	
	対比		対比		対比		対比		対比		対比		対比		対比	
22	21.2	99.1	22.2	100.5	780.9	96.6	788.7	98.9	165.8	100.3	162.1	101.9	967.8	97.2	973.9	99.4
23	21.2	100.0	22.1	99.5	791.1	101.3	796.0	100.9	173.2	104.5	167.0	103.0	985.5	101.8	986.2	101.3
24	21.3	100.5	22.3	100.9	799.8	101.1	808.1	101.5	175.6	101.4	171.7	102.8	996.7	101.1	1003.4	101.7
25	21.7	101.9	22.4	100.5	811.1	101.4	815.2	100.9	181.1	103.1	176.9	103.1	1013.9	101.7	1016.0	101.3
26	22.5	103.7	22.7	101.1	822.4	101.4	825.4	101.3	186.3	102.9	182.9	103.4	1031.3	101.7	1032.7	101.6
27	22.9	101.8	23.1	102.1	839.9	102.1	838.8	101.6	191.8	103.0	187.6	102.5	1054.6	102.3	1051.6	101.8
28	23.1	100.9	23.5	101.5	848.5	101.0	846.0	100.9	192.7	100.5	189.6	101.1	1064.3	100.9	1061.5	100.9
29	23.3	100.9	—	—	858.1	101.1	—	—	196.7	102.1	—	—	1078.2	101.3	—	—

(4) 受診日数

平成29年度の1件当たり受診日数は、入院、入院外、歯科すべて前年度を下回り、合計も1.1%の減少となった。また、平成28年度の本県と全国平均の1件当たり日数を比較すると、いずれも全国平均を下回っている。

受診日数(療養の給付)の推移【市町】

(単位:日)

区分 年度	入 院				入 院 外				歯 科				計			
	滋 賀 県		全 国		滋 賀 県		全 国		滋 賀 県		全 国		滋 賀 県		全 国	
	前年		前年		前年		前年		前年		前年		前年		前年	
	対比		対比		対比		対比		対比		対比		対比		対比	
22	15.90	99.2	16.45	99.0	1.66	101.2	1.74	100.0	2.07	99.0	2.21	98.7	2.04	101.0	2.16	100.0
23	15.81	99.4	16.37	99.5	1.64	98.8	1.71	98.3	2.02	97.6	2.16	97.7	2.01	98.5	2.12	98.1
24	15.73	99.5	16.18	98.8	1.61	98.2	1.68	98.2	1.98	98.0	2.10	97.2	1.98	98.5	2.08	98.1
25	15.49	98.5	16.12	99.6	1.59	98.8	1.65	98.4	1.94	98.0	2.06	98.0	1.95	98.5	2.05	98.5
26	15.31	98.8	15.99	99.2	1.58	99.4	1.63	98.8	1.88	96.9	2.01	97.4	1.93	99.0	2.02	98.7
27	15.20	99.3	15.89	99.4	1.56	98.7	1.61	98.7	1.84	97.9	1.96	97.7	1.91	99.0	2.00	98.8
28	15.04	98.9	15.83	99.6	1.54	98.7	1.58	98.5	1.81	98.4	1.92	97.9	1.88	98.4	1.97	98.8
29	15.01	99.8	—	—	1.53	99.4	—	—	1.77	97.8	—	—	1.86	98.9	—	—

(5) 1件当たり費用額

平成29年度の1件当たり費用額は、対前年比で、入院は1.5%増の580,175円、入院外は1.1%増の14,585円、歯科では1.1%減の11,812円で、全体では0.9%増の26,322円となっている。

また、平成28年度の本県と全国平均を比較すると、入院と計が全国平均を上回った。

1件当たり費用額(療養の給付)の推移【市町】

(単位:円)

区分 年度	入 院				入 院 外				歯 科				計			
	滋 賀 県		全 国		滋 賀 県		全 国		滋 賀 県		全 国		滋 賀 県		全 国	
		前年 対比		前年 対比		前年 対比		前年 対比		前年 対比		前年 対比		前年 対比		前年 対比
22	521,871	106.1	484,433	104.9	13,321	100.7	13,671	103.3	11,977	97.5	13,881	99.7	24,020	102.0	24,429	104.1
23	530,648	101.7	497,132	102.6	13,742	103.2	13,836	101.2	12,318	102.8	13,766	99.2	24,607	102.4	24,681	101.0
24	540,998	102.0	510,100	102.6	13,661	99.4	13,850	100.1	12,361	100.3	13,631	99.0	24,720	100.5	24,861	100.7
25	548,824	101.4	519,374	101.8	13,632	99.8	14,026	101.3	12,188	98.6	13,383	98.2	24,858	100.6	25,078	100.9
26	560,205	102.1	528,321	101.7	13,935	102.2	14,193	101.2	11,996	98.4	13,260	99.1	25,494	102.6	25,327	101.0
27	565,085	100.9	536,015	101.5	14,294	102.6	14,539	102.4	11,869	98.9	13,129	99.0	25,813	101.3	25,785	101.8
28	571,845	101.2	540,193	100.8	14,433	101.0	14,623	100.6	11,948	100.7	13,074	99.6	26,078	101.0	26,004	100.8
29	580,175	101.5	-	-	14,585	101.1	-	-	11,812	98.9	-	-	26,322	100.9	-	-

4 財政状況

(1) 年度別決算状況【市町】

歳入決算状況は151,963,366千円、歳出決算状況は148,802,033千円で、前年に比べ歳入で0.29%減少、歳出で1.35%減少した。収支決算額は3,161,333千円で、前年に比べ49.55%の増となった。

また前年度と比べ、基金保有額は、683,290千円増加し、基金保有保険者数は17保険者となっている。

(単位:千円)

年 度	収 入 決算額	支 出 決算額	収 支 決算額	精 算 額			実 質 収 支 差引額	内 訳				基金保有 保険者数	
				未払額	国 庫 支出金 精算額	療 養 給付費 交付金 精算額		黒 字		赤 字			
								保 険 者 数	金 額	保 険 者 数	金 額	金 額	
22	120,131,503	118,545,986	1,585,517	0	-950,825	403,440	231,252	11	1,014,136	8	-782,884	16	1,731,929
23	122,890,528	121,762,393	1,128,134	0	-150,707	-38,633	1,016,060	13	1,497,114	6	-481,054	17	2,339,889
24	127,345,432	125,649,726	1,695,706	0	-144,041	324,941	1,226,724	16	1,472,732	3	-246,008	17	3,238,675
25	129,573,462	129,378,311	195,151	0	-273,505	-154,954	76,600	9	770,355	10	-693,755	17	3,835,182
26	134,114,890	134,160,147	-45,257	390	-1,126,985	-123,849	-1,048,783	2	6,499	17	-1,055,281	17	4,107,661
27	152,182,512	154,036,953	-1,854,441	387	-394,885	-224,438	-2,025,275	1	7,524	18	-2,032,799	17	3,930,346
28	152,405,121	150,810,113	1,595,008	423	-626,208	300,303	668,074	18	1,662,242	1	67,235	17	3,953,981
29	151,963,366	148,802,033	3,161,333	0	-1,667,868	-11,774	1,505,239	19	3,161,333	0	0	17	4,637,271

①各項目別歳入に占める割合の推移

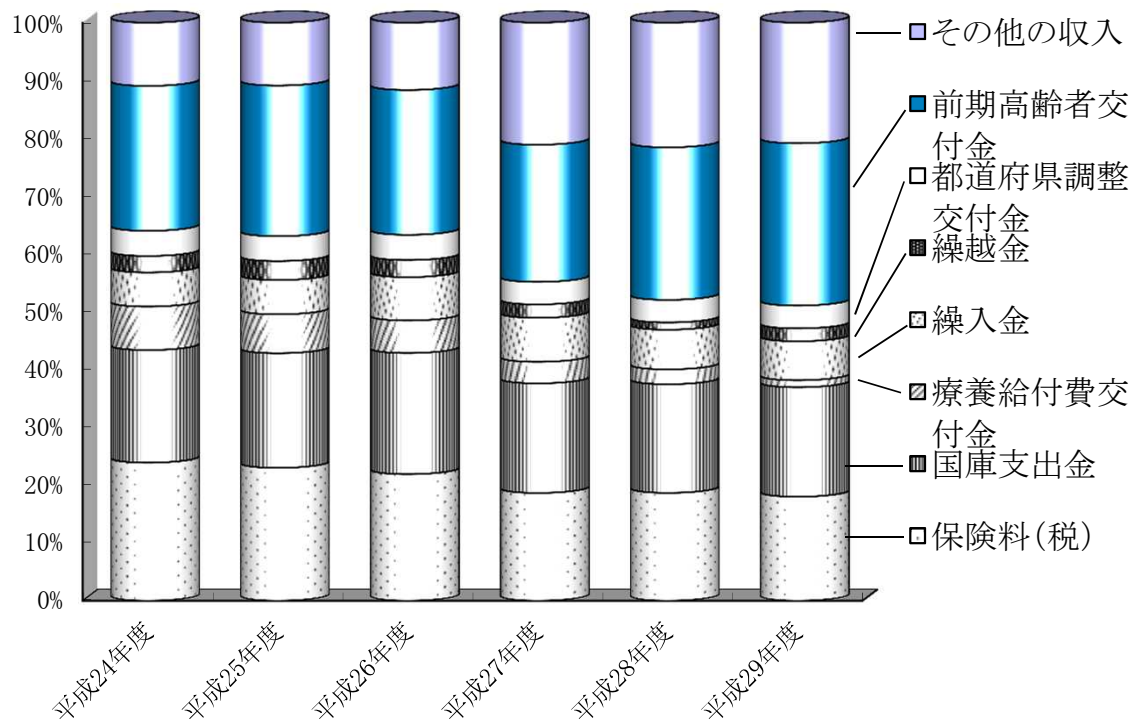

②各項目別歳出に占める割合の推移

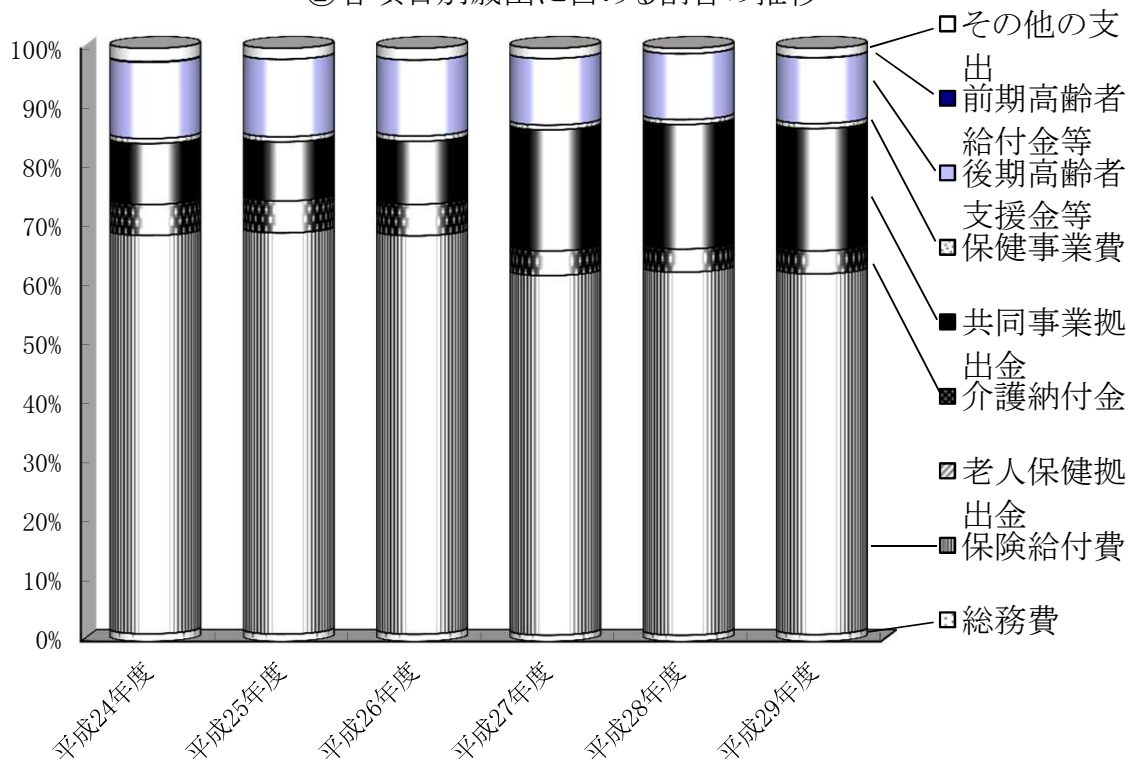

(2) 歳入歳出の構成割合(市町計)

① 歳入歳出の構成割合

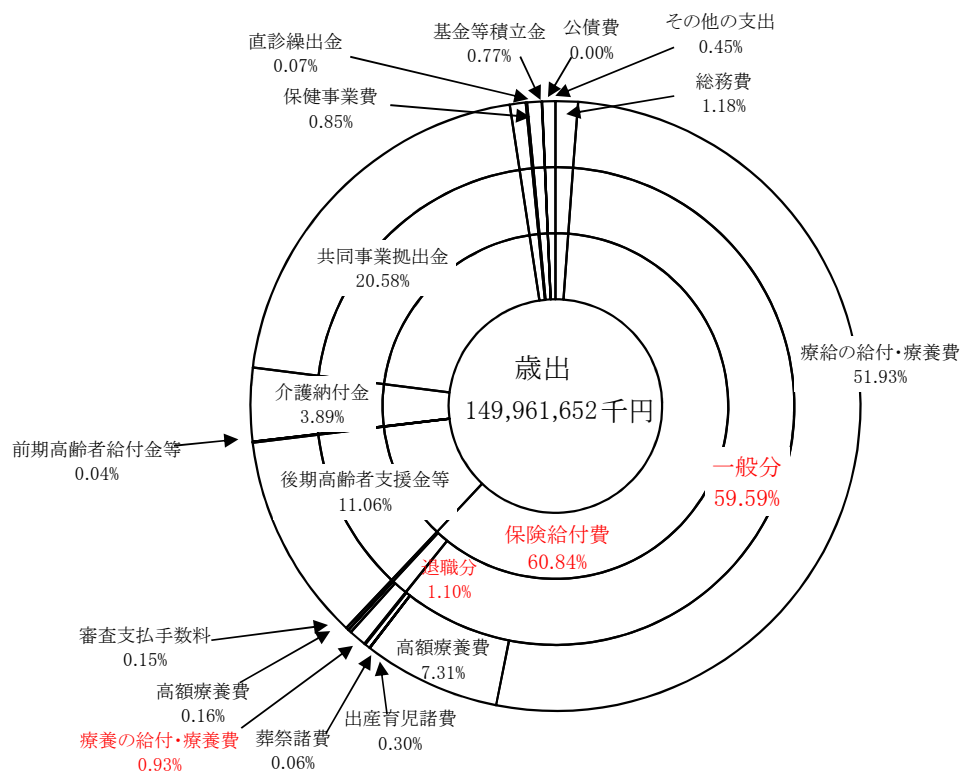
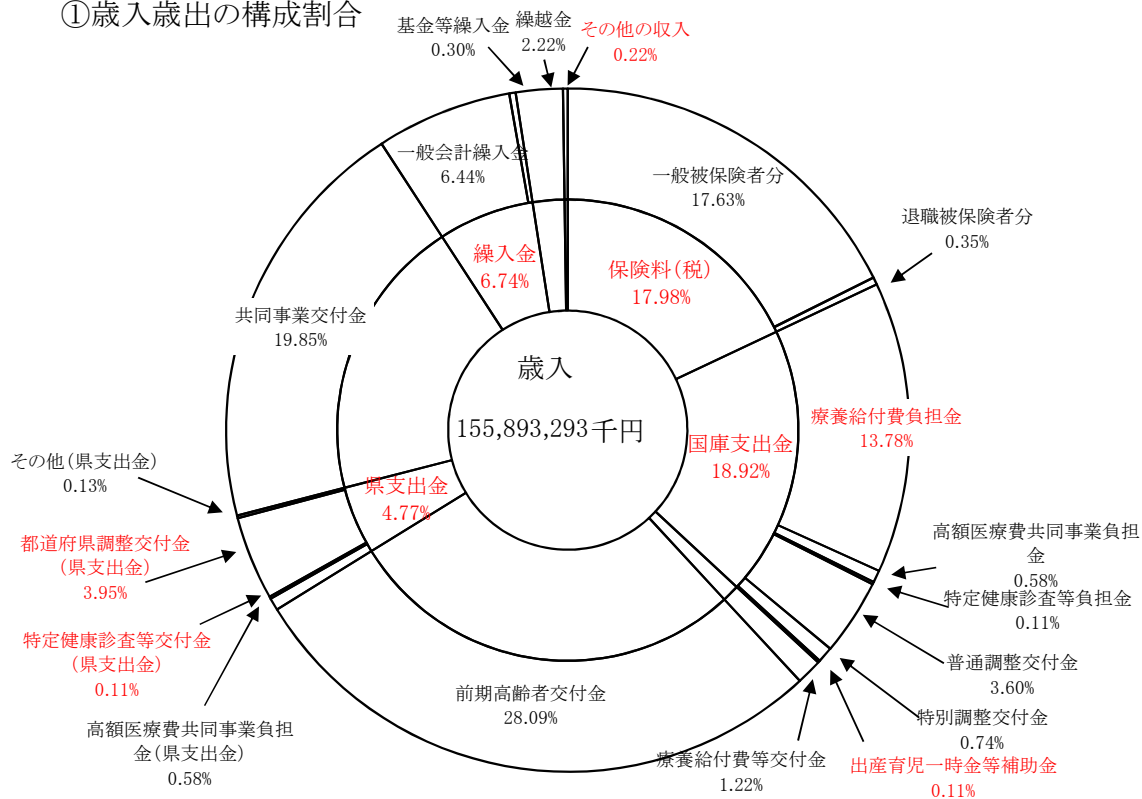

5 保険料(税)の状況

(1) 保険料と保険税

20保険者のうち、保険料を課しているのは6保険者(市町:5、組合:1)、国保税を課している保険者は14保険者となっている。

(2) 徴収回数および賦課限度額【市町】

徴収回数10回～12回と各保険者によって異なるが、県内の全保険者が徴収回数を10回以上としている。

賦課限度額については、医療分については54万円、後期分について19万円、介護分については16万円となっている。

(3) 賦課割合【市町】

一般分、退職分をあわせた医療分の賦課額は、所得割11,735百万円、資産割78百万円、均等割8,135百万円、平等割3,698百万円の合計23,646百万円で、構成割合は所得割から順番に49.63%、0.33%、34.40%、15.64%となっている。

これを応能割、応益割の別でみると、応能割49.96%、応益割50.04%となっている。

また、後期高齢者支援金分については、応能割51.17%応益割48.83%、介護納付金分については、応能割49.95%、応益割50.05%となっている。

		応 能 割		応 益 割		計	徴収回数	賦課限度額
		所得割	資産割	均等割	平等割			
医療分	一般	百万円 11,496	百万円 76	百万円 7,975	百万円 3,643	百万円 23,190	10回…(15)	医療分
		% 49.57	% 0.33	% 34.39	% 15.71	% 100.00	11回…(1)	540,000円…(19)
		% 49.90		% 50.10			12回…(3)	後期分
	退職	百万円 239	百万円 2	百万円 160	百万円 55	百万円 456	計 (19)	190,000円…(19)
		% 52.41	% 0.44	% 35.09	% 12.06	% 100.00		介護分
		% 52.85		% 47.15				160,000円…(19)
	計	百万円 11,735	百万円 78	百万円 8,135	百万円 3,698	百万円 23,646	※()内は保険者数	※()内は保険者数
		% 49.63	% 0.33	% 34.40	% 15.64	% 100.00		
		% 49.96		% 50.04				
後期分	一般	百万円 3,823	百万円 23	百万円 2,523	百万円 1,156	百万円 7,525	※()内は保険者数	※()内は保険者数
		% 50.80	% 0.31	% 33.53	% 15.36	% 100.00		
		% 51.11		% 48.89				
	退職	百万円 79	百万円 1	百万円 50	百万円 17	百万円 147		
		% 53.74	% 0.68	% 34.01	% 11.57	% 100.00		
		% 54.42		% 45.58				
	計	百万円 3,902	百万円 24	百万円 2,573	百万円 1,173	百万円 7,672		
		% 50.86	% 0.31	% 33.54	% 15.29	% 100.00		
		% 51.17		% 48.83				
介護分	計	百万円 1,311	百万円 6	百万円 906	百万円 414	百万円 2,637		
		% 49.72	% 0.23	% 34.36	% 15.69	% 100.00		
		% 49.95		% 50.05				

(注意事項)

①限度超過分は所得割額で調整

(4) 限度額を超える世帯数・超過額【市町】

○医療分		
一般	3,128世帯 (1.72%)	1,600,509千円 (6.46%)
退職	53世帯 (1.32%)	33,175千円 (6.79%)
計	3,181世帯 (1.71%)	1,633,684千円 (6.46%)
○後期分		
一般	2,666世帯 (1.47%)	485,454千円 (6.06%)
退職	47世帯 (1.17%)	10,755千円 (6.81%)
計	2,713世帯 (1.46%)	496,209千円 (6.07%)
○介護分		
計	1,375世帯 (1.77%)	191,225千円 (6.76%)

※世帯数 () 内は課税対象世帯数に占める割合
※超過額 () 内は算定額に占める割合

(5) 軽減世帯数・軽減額【市町】

○医療分		
一般	94,398世帯 (51.99%)	2,998,654千円 (12.1%)
退職	1,914世帯 (47.69%)	55,002千円 (11.25%)
計	96,312世帯 (51.9%)	3,053,656千円 (12.08%)
○後期分		
一般	94,398世帯 (51.99%)	953,101千円 (11.9%)
退職	1,914世帯 (47.69%)	17,386千円 (11.01%)
計	96,312世帯 (51.9%)	970,487千円 (11.88%)
○介護分		
計	38,482世帯 (49.57%)	327,199千円 (11.57%)

※世帯数 () 内は課税対象世帯数に占める割合
※軽減額 () 内は算定額に占める割合

(6) 1人当たりおよび1世帯当たり保険料(税)調定額

【市町分:現年分:一般+退職】

平成29年度1人当たりおよび1世帯当たり保険料(税)調定額は、それぞれ95,918円、158,994円となり、前年度に対して、1人当たりで0.7%増、1世帯当たりで1.1%減となっている。

(単位:円)

	区分	22年度	23年度	24年度	25年度	26年度	27年度	28年度	29年度
1人 当たり	滋賀県	94,869	95,052	95,965	95,654	95,542	93,762	95,233	95,918
	全国	88,578	89,666	90,882	93,175	93,203	92,124	94,140	-
1世帯 当たり	滋賀県	170,657	169,678	169,953	167,816	165,747	160,624	160,713	158,994
	全国	154,872	155,688	156,322	158,464	156,508	152,352	152,930	-

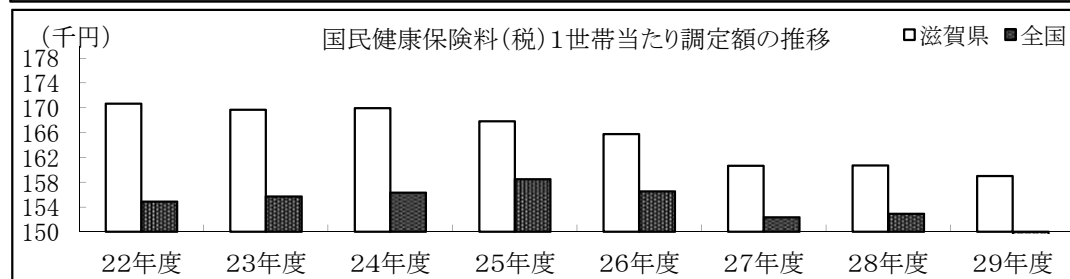
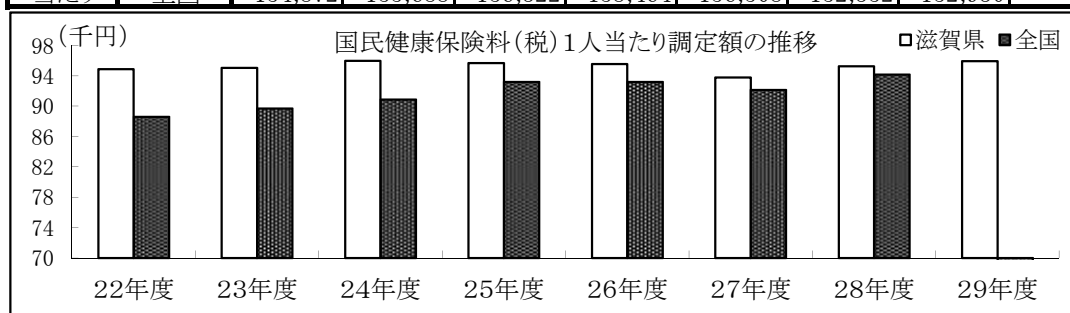

(7) 収納率の状況【市町分：現年度分：一般＋退職】

平成29年度における本県の現年度収納率は全体で94.71%と、前年度比では0.26ポイント上昇した。
市部では94.63%で前年度に比べ0.26ポイントの上昇、町部では96.08%で前年度に比べ0.17ポイントの上昇となった。

①年次別推移

(単位：%)

年度	22	23	24	25	26	27	28	29
県	92.42	92.86	93	93.73	94.08	94.12	94.45	94.71
全国	88.61	89.39	89.86	90.42	90.95	91.45	91.92	92.45

②市町部別収納率

	調定額 (居所不明除く)	居所不明分 調定額(別掲)	収納額	29年度 収納率	28年度 収納率	前年比
	円	円	円	%	%	
市部	26,776,805,976	1,682,710	25,339,944,900	94.63	94.37	0.26
町部	1,578,639,050	0	1,516,772,385	96.08	95.91	0.17
計	28,355,445,026	1,682,710	26,856,717,285	94.71	94.45	0.26

③市町別順位

収納率 (%)	該当保険者数			保険者
	28年度(a)	29年度(b)	(b)-(a)	
100	0	0	0	
99	1	0	△ 1	
98	0	1	1	1 多賀町(.68)
97	1	0	△ 1	
96	1	2	1	2 竜王町(.81) 3 日野町(.34)
95	5	7	2	4 米原市(.84) 5 彦根市(.69) 6 東近江市(.56) 7 甲賀市(.48) 8 近江八幡市(.4) 9 愛荘町(.26) 10 豊郷町(.03)
94	8	7	△ 1	11 甲良町(.99) 12 野洲市(.92) 13 長浜市(.88) 14 守山市(.79) 15 高島市(.47) 16 大津市(.42) 17 湖南市(.1)
93	1	0	△ 1	
92	2	2	0	18 草津市(.81) 19 栗東市(.54)
91	0	0	0	
90	0	0	0	
89	0	0	0	
88	0	0	0	
計	19	19	0	

(注1) 保険者名の前の数字は県下順位、()内は小数点以下の数

④ブロック別収納率の推移【市町計】

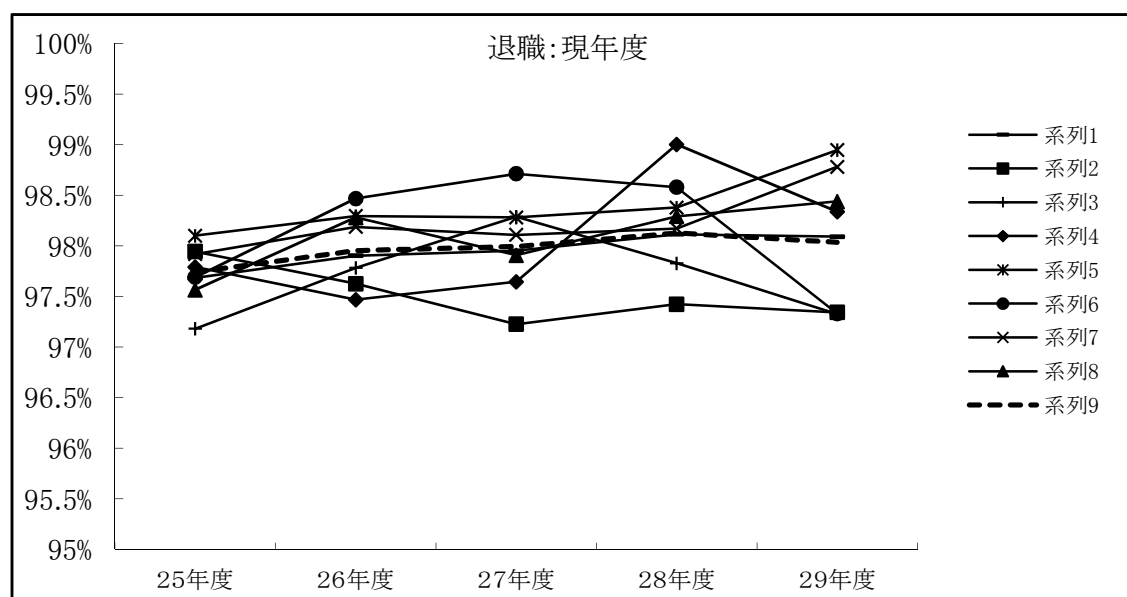
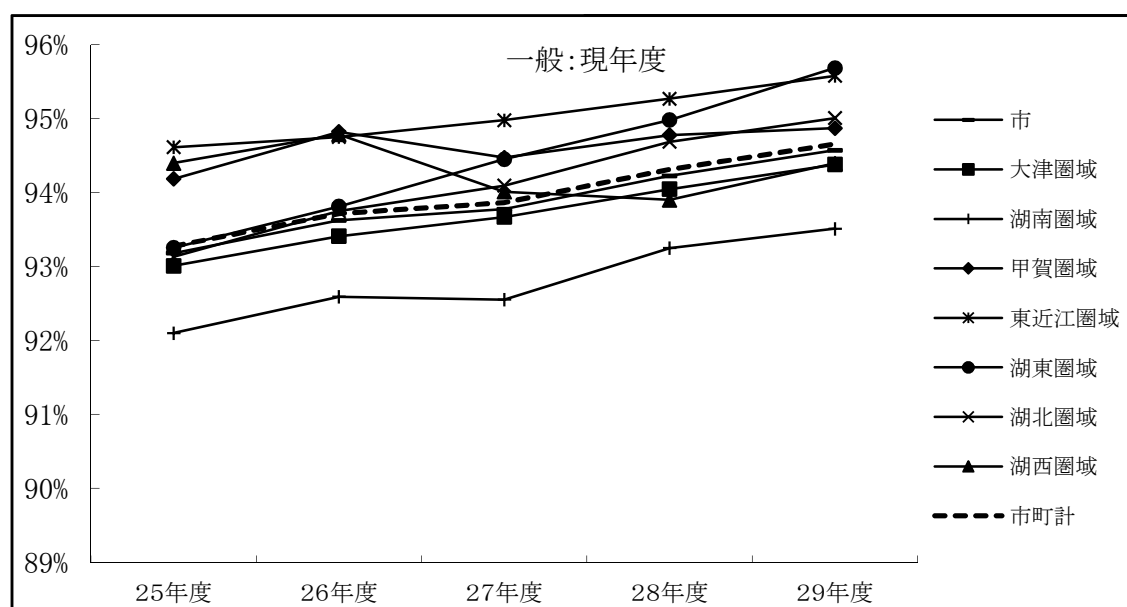
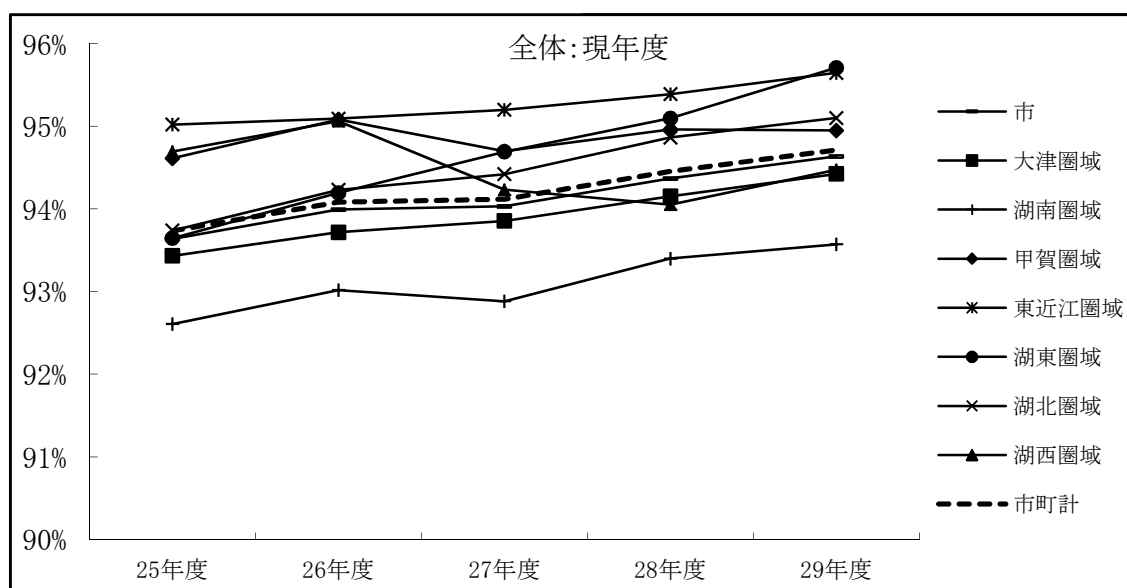

6 医療費適正化の状況

(1) レセプト点検被保険者1人当たり財政効果額【市町】

区分 年度	過誤調整(資格+内容)			過誤調整(返納金)			過誤調整(計)		
	本 県	全 国	対 比	本 県	全 国	対 比	本 県	全 国	対 比
21	2,026	1,510	134.17	348	470	74.04	2,375	1,980	119.95
22	1,980	1,491	132.80	461	437	105.49	2,442	1,928	126.66
23	1,879	1,466	128.17	527	492	107.11	2,406	1,958	122.88
24	1,754	1,500	116.93	555	491	113.03	2,309	1,990	116.03
25	1,914	1,521	125.84	525	531	98.87	2,439	2,052	118.87
26	1,790	1,518	117.90	509	539	94.46	2,299	2,057	111.76
27	1,580	1,524	103.67	428	338	126.63	2,008	1,862	107.84
28	1,775	1,575	112.70	365	380	96.05	2,140	1,955	109.46
29	1,574	1,602	98.25	588	449	130.96	2,162	2,051	105.41

(2) 医療費通知の実施状況【市町】

① 医療費通知実施回数

回数 年度	0	1	2	3	4	5	6	7	8	9	10	11	12	計
21	0	0	0	0	0	2	16	1	0	0	0	0	0	19
22	1	1	0	0	0	1	13	2	1	0	0	0	0	19
23	2	2	0	0	0	0	13	2	0	0	0	0	0	19
24	3	0	0	0	3	0	13	0	0	0	0	0	0	19
25	3	1	0	0	2	0	13	0	0	0	0	0	0	19
26	3	0	0	0	3	0	13	0	0	0	0	0	0	19
27	3	0	0	0	3	0	13	0	0	0	0	0	0	19
28	2	0	1	0	3	0	13	0	0	0	0	0	0	19
29	2	0	0	0	6	1	9	1	0	0	0	0	0	19

※長浜市の21年度実施回数は合併前旧7市町の平均に最も近い5回とする

② 医療費通知内容

区分	受診 年月	受診 者名	医療機関 等の名称	入院通院 等の別	入院通院 等の日数	保険料 (税)額	その他	柔整
保険者数	17	17	17	17	17	0	0	17

統計表



第 1 表－(1) 一 般 状 況

番 号	保 険 者 名	事業開始 年 月 日	事務職員数 (人)		一部負担割合		総世帯・人口 ※		年 度 末 (世帯)
			専任	兼任	世帯主 (組合員)	家 族	世 帯 (世帯)	人 口 (人)	
県 計			122	27			564, 472	1, 410, 014	178, 078
市 町 計			120	27			564, 472	1, 410, 014	175, 330
1	大 津 市	平18. 3. 20	21	4	法定給付通り		144, 084	340, 544	44, 233
2	彦 根 市	昭27. 4. 1	25	0	※平成2 0 年 4 月診療分以降		47, 653	113, 468	13, 969
3	長 浜 市	平22. 1. 1	3	1	30%…一般被保険者		43, 282	115, 712	15, 336
4	近 江 八 幡 市	平22. 3. 21	15	0	退職被保険者		31, 265	81, 287	10, 299
5	東 近 江 市	平18. 1. 1	22	0	70歳以上被保険者 (現役並み所得者)		42, 657	113, 269	14, 043
6	草 津 市	昭29. 10. 15	4	0	20%…70歳以上被保険者 (一般) 未就学児		63, 055	140, 118	15, 362
7	守 山 市	昭30. 1. 15	5	0			30, 253	81, 666	8, 988
9	栗 東 市	昭29. 10. 1	4	0			25, 302	68, 072	6, 981
10	野 洲 市	平16. 10. 1	4	1			18, 538	49, 999	6, 041
12	湖 南 市	平16. 10. 1	3	2			22, 486	54, 240	6, 890
14	甲 賀 市	平16. 10. 1	2	3			34, 440	89, 532	11, 275
21	日 野 町	昭30. 3. 16	1	5	3 0 %…一般被保険者 7 0 歳以上被保険者 (現役並み所得者)		8, 269	21, 307	2, 784
22	竜 王 町	昭30. 4. 29	1	1			4, 306	12, 093	1, 397
28	愛 荘 町	平18. 2. 13	0	4			7, 654	20, 946	2, 402
30	豊 郷 町	昭31. 9. 30	1	0			2, 931	7, 398	1, 088
31	甲 良 町	昭30. 4. 1	0	2			2, 230	6, 686	1, 049
32	多 賀 町	昭30. 4. 1	1	2	2 0 %…未就学児 7 0 歳以上被保険者		2, 561	7, 230	1, 036
33	米 原 市	平17. 10. 1	4	2			13, 968	38, 315	4, 668
45	高 島 市	平17. 1. 1	4	0			19, 538	48, 132	7, 489
301	医 師 国 保	昭32. 9. 1	2	0			—	—	2, 748

※平成30年4月1日現在（滋賀県県民生活部統計課資料より）

第 1 表－(2) 一 般 状 況

国 保 世 帯 数								保 險 者 名
加 入 率	年度平均 3-2 (世帯)	退		職 者				
		計		単 独 世 帯		混 合 世 帯		
		年度末 (世帯)	年度平均 3-2 (世帯)	年度末 (世帯)	年度平均 3-2 (世帯)	年度末 (世帯)	年度平均 3-2 (世帯)	
31.55	181,121	2,514	4,174	1,224	2,184	1,290	1,990	大 彦 長 幡 東
31.06	178,354	2,514	4,174	1,224	2,184	1,290	1,990	
30.70	44,873	478	808	253	468	225	340	
29.31	14,235	141	245	76	136	65	109	
35.43	15,679	314	532	144	259	170	273	
32.94	10,527	186	289	83	149	103	140	草 守 栗 野 湖
32.92	14,309	261	406	114	196	147	210	
24.36	15,581	117	228	52	114	65	114	
29.71	9,110	134	224	55	109	79	115	
27.59	7,072	45	107	24	57	21	50	
32.59	6,109	104	168	49	87	55	81	甲 日 竜 愛 豊
30.64	6,954	91	158	51	88	40	70	
32.74	11,459	236	366	120	189	116	177	
33.67	2,853	74	108	31	53	43	55	
32.44	1,417	28	49	16	25	12	24	
31.38	2,458	28	52	15	25	13	27	良 多 米 高
37.12	1,104	10	19	7	13	3	6	
47.04	1,079	26	31	15	18	11	13	
40.45	1,060	18	32	12	19	6	13	
33.42	4,800	93	144	46	77	47	67	
38.33	7,675	130	208	61	102	69	106	医 薬
-	2,767	-	-	-	-	-	-	

第 1 表－(3) 一 般 状 況

番 号	保険者名	被 保 険 者 数								退 職 被 保 険 者 等	
		総 数							年度平均 3-2 (人)	計	
		年 度 末 (人)	加 入 率 (%)	(再掲) 未就学児 (人)	(再掲) 前期高齢者 (人)	(再掲) 7 0 歳以上 一般 (人)	(再掲) 7 0 歳以上 現役並 み所得者 (人)	年度平均 3-2 (人)		年 度 末 (人)	(再掲) 未就学児
	県 計	292,344	20.73	8,475	133,037	59,471	4,207	300,076		2,936	1
	市 町 計	287,925	20.42	8,313	132,628	59,445	4,103	295,640		2,936	1
1	大 津 市	71,019	20.85	1,895	33,044	14,893	1,222	72,799		543	0
2	彦 根 市	22,693	20.00	694	9,810	4,418	250	23,335		158	0
3	長 浜 市	25,665	22.18	747	11,606	5,072	251	26,460		378	1
4	近 江 八 幡 市	16,796	20.66	461	8,093	3,624	219	17,321		208	0
5	東 近 江 市	23,645	20.88	723	10,863	4,868	263	24,280		292	0
6	草 津 市	24,454	17.45	695	11,207	5,191	473	25,049		123	0
7	守 山 市	15,126	18.52	466	6,990	3,117	303	15,490		167	0
9	栗 東 市	11,590	17.03	444	4,898	2,223	186	11,839		54	0
10	野 洲 市	10,069	20.14	266	5,041	2,382	192	10,289		126	0
12	湖 南 市	11,330	20.89	342	5,256	2,305	150	11,553		110	0
14	甲 賀 市	18,638	20.82	508	8,670	3,821	218	19,061		276	0
21	日 野 町	4,668	21.91	131	2,237	1,009	49	4,814		78	0
22	竜 王 町	2,449	20.25	72	1,234	497	40	2,496		38	0
28	愛 荘 町	4,136	19.75	162	1,730	752	60	4,269		34	0
30	豊 郷 町	1,918	25.93	85	712	317	12	1,959		10	0
31	甲 良 町	1,873	28.01	70	767	330	15	1,948		33	0
32	多 賀 町	1,706	23.60	37	882	356	27	1,768		20	0
33	米 原 市	7,624	19.90	185	3,766	1,750	65	7,916		128	0
45	高 島 市	12,526	26.02	330	5,822	2,520	108	12,994		160	0
301	医 師 国 保	4,419	－	162	409	26	104	4,436		－	－

第 1 表－(4) 一 般 状 況

被 保 險 者 数						保 險 者 名
退 職 被 保 險 者 等						
計	退職被保険者		被 扶 養 者			
	年 度 末 3-2 (人)	年度平均 3-2 (人)	年 度 末 (人)	(再掲) 未就学児	年度平均 3-2 (人)	
5,085	2,539	4,251	397	0	834	
5,085	2,539	4,251	397	0	834	
993	482	822	61	0	171	大 彦 長 幡 東
287	141	246	17	0	41	
658	317	540	61	0	118	
345	188	295	20	0	50	
480	264	416	28	0	64	
256	119	231	4	0	25	草 守 栗 野 湖
287	135	231	32	0	56	
128	45	108	9	0	20	
207	104	170	22	0	37	
197	94	161	16	0	36	
439	238	373	38	0	66	甲 日 竜 愛 豊
122	74	110	4	0	12	
66	29	52	9	0	14	
63	28	54	6	0	9	
24	10	19	0	0	5	
40	26	32	7	0	8	良 多 米 高
36	18	31	2	0	5	
195	94	147	34	0	48	
262	133	213	27	0	49	
-	-	-	-	-	-	医

第 1 表－(5) 一 般 状 況

番 号	保険者名	被 保 険 者 数						退 職 被保険者 等 割 合 (年度末) (%)	介護保険 第2号被 保険者数	
		年 度 末 (人)	一 般 被 保 険 者						年 度 末 (人)	年度平均 (人)
			(再掲) 未就学児	(再掲) 前期高齢者	(再掲) 70歳以上 一般	(再掲) 70歳以上 現役並み	年度平均 3-2 (人)			
県 計		289,408	8,474	133,037	59,471	4,207	294,991	1.00	88,180	91,747
市 町 計		284,989	8,312	132,628	59,445	4,103	290,555	1.02	86,001	89,567
1	大 津 市	70,476	1,895	33,044	14,893	1,222	71,806	0.76	21,172	21,955
2	彦 根 市	22,535	694	9,810	4,418	250	23,048	0.70	6,920	7,221
3	長 浜 市	25,287	746	11,606	5,072	251	25,802	1.47	7,825	8,247
4	近 江 八 幡 市	16,588	461	8,093	3,624	219	16,976	1.24	4,994	5,234
5	東 近 江 市	23,353	723	10,863	4,868	263	23,800	1.23	7,159	7,504
6	草 津 市	24,331	695	11,207	5,191	473	24,793	0.50	6,973	7,197
7	守 山 市	14,959	466	6,990	3,117	303	15,203	1.10	4,479	4,638
9	栗 東 市	11,536	444	4,898	2,223	186	11,711	0.47	3,422	3,531
10	野 洲 市	9,943	266	5,041	2,382	192	10,082	1.25	2,820	2,889
12	湖 南 市	11,220	342	5,256	2,305	150	11,356	0.97	3,242	3,368
14	甲 賀 市	18,362	508	8,670	3,821	218	18,622	1.48	5,713	5,923
21	日 野 町	4,590	131	2,237	1,009	49	4,692	1.67	1,374	1,462
22	竜 王 町	2,411	72	1,234	497	40	2,430	1.55	679	727
28	愛 荘 町	4,102	162	1,730	752	60	4,206	0.82	1,275	1,321
30	豊 郷 町	1,908	85	712	317	12	1,935	0.52	600	606
31	甲 良 町	1,840	70	767	330	15	1,908	1.76	621	651
32	多 賀 町	1,686	37	882	356	27	1,732	1.17	499	529
33	米 原 市	7,496	185	3,766	1,750	65	7,721	1.68	2,264	2,376
45	高 島 市	12,366	330	5,822	2,520	108	12,732	1.28	3,970	4,188
301	医 師 国 保	4,419	162	409	26	104	4,436	-	2,179	2,180

第 1 表－(6) 一 般 状 況

標準負担額 の減額状況	その他任意給付の種類および支払額（円）				保 険 者 名
年度平均 (枚)	出産育児給付	葬祭給付	傷病手当金	出産手当金	
10,203	—	—	—	—	
10,203	—	—	—	—	
3,921	出産育児一時金支給額	50,000	0	0	大
667		50,000	0	0	彦
832		50,000	0	0	長
917		50,000	0	0	幡
482		50,000	0	0	東
940	○産科医療補償制度 対象出産 420,000円	50,000	0	0	草
280		50,000	0	0	守
175		50,000	0	0	栗
231		50,000	0	0	野
422	○上記以外出産	50,000	0	0	湖
420	404,000円	50,000	0	0	甲
61		50,000	0	0	日
42		50,000	0	0	竜
0		50,000	0	0	愛
53		50,000	0	0	豊
0		50,000	0	0	良
34		50,000	0	0	多
219		50,000	0	0	米
507		50,000	0	0	高
0		200,000(組) 50,000(他)	4,000	0	医

第 2 表－1－(1) 決 算 状 況 (全 体)

番 号	年 度 別 保 険 者 別	収 入 (円)						
		保 険 料 (税)						
		一般被保険者分				退職被保険者分		
		医療給付費分	後期高齢者支援金分	介護納付金分	計	医療給付費分	後期高齢者支援金分	介護納付金分
	平成 2 4 年度	20,078,425,193	6,060,850,297	1,973,116,480	28,112,391,970	2,219,092,569	673,058,166	623,804,270
	平成 2 5 年度	20,251,283,777	6,192,936,438	2,037,644,359	28,481,864,574	2,020,103,362	623,115,554	601,408,800
	平成 2 6 年度	20,290,880,193	6,292,018,604	2,059,956,473	28,642,855,270	1,671,570,893	523,862,957	511,147,218
	平成 2 7 年度	19,848,574,981	6,321,443,189	2,173,568,434	28,343,586,604	1,133,419,307	363,274,842	364,403,416
	平成 2 8 年度	20,168,960,401	6,428,196,628	2,139,392,437	28,736,549,466	681,413,217	218,456,312	209,440,814
	平成 2 9 年度	19,881,155,653	6,396,947,841	2,167,935,321	28,446,038,815	336,016,243	108,316,618	102,479,101
1	大 津 市	4,699,065,958	1,517,307,075	433,893,178	6,650,266,211	69,797,098	22,295,100	17,431,229
2	彦 根 市	1,513,338,620	505,036,454	167,268,775	2,185,643,849	19,895,072	6,638,769	5,887,427
3	長 浜 市	1,654,347,664	570,918,057	208,229,144	2,433,494,865	40,242,231	13,858,678	14,022,630
4	近江八幡市	1,114,857,990	398,797,944	116,443,121	1,630,099,055	20,030,320	7,135,500	6,215,070
5	東 近 江 市	1,611,947,695	479,482,026	164,625,044	2,256,054,765	28,716,724	8,502,361	8,110,832
6	草 津 市	1,502,108,100	590,174,946	197,687,678	2,289,970,724	18,308,261	7,070,916	7,219,670
7	守 山 市	989,799,650	291,171,492	121,135,955	1,402,107,097	19,567,518	5,662,104	7,111,766
9	栗 東 市	934,347,598	256,710,133	83,157,858	1,274,215,589	10,890,681	2,986,528	2,603,798
10	野 洲 市	764,078,470	196,259,344	69,327,088	1,029,664,902	15,955,463	3,953,978	4,678,153
12	湖 南 市	787,326,700	226,890,853	80,803,216	1,095,020,769	14,410,399	4,279,638	4,272,115
14	甲 賀 市	1,201,556,224	401,756,680	146,285,977	1,749,598,881	28,078,926	9,447,328	9,474,656
21	日 野 町	316,836,804	85,160,246	28,574,842	430,571,892	8,064,210	2,192,422	2,320,933
22	竜 王 町	190,800,340	35,914,171	15,753,035	242,467,546	4,653,820	849,810	1,042,354
28	愛 荘 町	261,849,957	98,195,712	33,944,994	393,990,663	3,210,262	1,157,940	1,089,076
30	豊 郷 町	103,662,483	42,319,809	14,291,222	160,273,514	1,278,705	524,939	438,474
31	甲 良 町	101,553,934	47,461,998	14,336,683	163,352,615	3,463,988	1,621,727	1,261,962
32	多 賀 町	99,111,724	36,851,461	10,100,813	146,063,998	1,803,088	669,006	581,694
33	米 原 市	503,281,739	185,457,870	52,325,154	741,064,763	11,945,316	4,391,241	3,473,151
45	高 島 市	834,089,003	271,235,570	105,071,544	1,210,396,117	15,704,161	5,078,633	5,244,111
	市町計	19,183,960,653	6,237,101,841	2,063,255,321	27,484,317,815	336,016,243	108,316,618	102,479,101
301	医 師 国 保	697,195,000	159,846,000	104,680,000	961,721,000	0	0	0

第 2 表－1－(2) 決 算 状 況 (全 体)

収 入 (円)								保 険 者 名
国 庫 支 出 金								
計	計	事務費負担金	療養給付費等 負担金 (補助金)	高額医療費 共同事業負担金	特定健康診査 等負担金	普 通 調 整 交 付 金	特 別 調 整 交 付 金	
3, 515, 955, 005	31, 628, 346, 975	5, 125, 121	20, 070, 579, 619	649, 439, 274	154, 063, 000	4, 212, 862, 000	700, 849, 000	24
3, 244, 627, 716	31, 726, 492, 290	4, 943, 316	20, 697, 131, 430	661, 871, 753	162, 761, 000	4, 633, 858, 000	689, 683, 000	25
2, 706, 581, 068	31, 349, 436, 338	4, 837, 785	22, 421, 143, 167	737, 018, 134	169, 905, 000	5, 388, 171, 000	639, 009, 000	26
1, 861, 097, 565	30, 204, 684, 169	4, 728, 222	22, 244, 175, 974	820, 126, 070	172, 022, 000	6, 029, 408, 000	747, 120, 000	27
1, 109, 310, 343	29, 845, 859, 809	4, 785, 921	21, 433, 386, 323	930, 729, 435	182, 008, 000	5, 909, 800, 000	811, 876, 000	28
546, 811, 962	28, 992, 850, 777	4, 786, 282	21, 689, 612, 312	901, 601, 963	176, 703, 000	5, 615, 735, 000	1, 155, 698, 000	29
109, 523, 427	6, 759, 789, 638	0	5, 204, 708, 114	223, 869, 118	45, 147, 000	1, 420, 149, 000	284, 689, 000	大
32, 421, 268	2, 218, 065, 117	0	1, 708, 719, 786	66, 862, 796	9, 415, 000	452, 975, 000	116, 697, 000	彦
68, 123, 539	2, 501, 618, 404	0	1, 967, 532, 879	93, 255, 816	12, 825, 000	579, 120, 000	208, 625, 000	長
33, 380, 890	1, 663, 479, 945	0	1, 305, 844, 025	46, 065, 499	10, 708, 000	351, 723, 000	31, 832, 000	幡
45, 329, 917	2, 301, 384, 682	0	1, 678, 183, 891	73, 277, 602	10, 978, 000	438, 734, 000	129, 582, 000	東
32, 598, 847	2, 322, 569, 571	0	1, 820, 681, 901	75, 180, 043	22, 269, 000	364, 047, 000	95, 495, 000	草
32, 341, 388	1, 434, 448, 485	0	1, 135, 713, 891	40, 931, 625	8, 776, 000	269, 236, 000	27, 551, 000	守
16, 481, 007	1, 290, 696, 596	0	932, 218, 566	46, 452, 313	7, 045, 000	171, 100, 000	19, 187, 000	栗
24, 587, 594	1, 054, 252, 496	0	786, 723, 947	30, 442, 932	7, 808, 000	167, 240, 000	43, 960, 000	野
22, 962, 152	1, 117, 982, 921	0	763, 494, 008	35, 589, 499	7, 512, 000	212, 710, 000	30, 352, 000	湖
47, 000, 910	1, 796, 599, 791	0	1, 423, 630, 215	57, 656, 277	11, 815, 000	384, 827, 000	67, 852, 000	甲
12, 577, 565	443, 149, 457	0	295, 311, 946	11, 199, 235	1, 995, 000	91, 114, 000	8, 112, 000	日
6, 545, 984	249, 013, 530	0	233, 327, 232	7, 079, 461	1, 674, 000	50, 243, 000	5, 229, 000	竜
5, 457, 278	399, 447, 941	0	270, 253, 983	13, 385, 595	2, 789, 000	68, 109, 000	14, 012, 000	愛
2, 242, 118	162, 515, 632	0	155, 745, 342	7, 782, 963	870, 000	48, 346, 000	9, 995, 000	豊
6, 347, 677	169, 700, 292	0	180, 907, 399	6, 714, 956	1, 555, 000	59, 844, 000	13, 908, 000	良
3, 053, 788	149, 117, 786	0	111, 941, 693	4, 881, 697	1, 416, 000	35, 857, 000	7, 468, 000	多
19, 809, 708	760, 874, 471	0	518, 862, 277	24, 712, 844	5, 562, 000	154, 171, 000	10, 610, 000	米
26, 026, 905	1, 236, 423, 022	0	982, 746, 042	33, 808, 692	5, 977, 000	296, 190, 000	30, 542, 000	高
546, 811, 962	28, 031, 129, 777	0	21, 476, 547, 137	899, 148, 963	176, 136, 000	5, 615, 735, 000	1, 155, 698, 000	市
0	961, 721, 000	4, 786, 282	213, 065, 175	2, 453, 000	567, 000	0	0	医

第 2 表—1—(3) 決 算 状 況 (全 体)

番 号	年 度 別 保 険 者 別	収 入 (円)							
		国 庫 支 出 金		療 養 給 付 費 等 交 付 金	前 期 高 齢 者 交 付 金	県 支 出 金			
		出 産 育 児 一 時 金 等 補 助 金	特 別 対 策 費 補 助 金			計	高 額 医 療 費 共 同 事 業 負 担 金	特 定 健 康 診 査 等 負 担 金	第 一 号 都 道 府 県 調 整 交 付 金
平成 2 4 年度		10,190,499	0	25,803,108,513	9,962,032,497	33,237,933,778	648,257,274	147,210,000	4,276,658,000
平成 2 5 年度		11,605,000	0	26,861,853,499	9,016,442,182	34,986,302,408	660,701,753	165,909,000	4,221,341,000
平成 2 6 年度		5,582,000	0	29,365,666,086	7,825,688,730	34,853,277,164	735,296,134	173,041,000	4,440,431,000
平成 2 7 年度		3,938,000	0	30,021,518,266	5,835,247,650	37,289,168,184	817,778,070	174,735,000	4,311,837,000
平成 2 8 年度		33,973,000	0	29,306,558,679	3,977,298,502	40,870,825,044	928,289,435	180,314,000	4,337,703,000
平成 2 9 年度		172,595,000	0	29,716,731,557	1,896,982,730	43,789,635,920	899,148,963	176,136,000	4,479,464,000
1	大 津 市	31,795,000	0	7,210,357,232	410,137,945	11,559,820,395	223,869,118	45,147,000	1,079,548,000
2	彦 根 市	6,249,000	0	2,360,918,582	144,528,000	2,817,827,386	66,862,796	9,415,000	359,420,000
3	長 浜 市	7,214,000	0	2,868,572,695	153,546,659	3,781,762,624	93,255,816	12,825,000	430,849,000
4	近江八幡市	11,448,000	0	1,757,620,524	97,130,000	2,691,674,439	46,065,499	10,708,000	288,272,000
5	東 近 江 市	8,154,000	0	2,338,909,493	148,034,313	3,667,912,421	73,277,602	10,978,000	345,288,000
6	草 津 市	12,398,000	0	2,390,070,944	120,214,947	4,120,380,948	75,180,043	22,269,000	352,939,000
7	守 山 市	11,448,000	0	1,493,656,516	93,179,909	2,172,987,503	40,931,625	8,776,000	229,462,000
9	栗 東 市	11,124,000	0	1,187,126,879	23,601,000	1,450,031,530	46,452,313	7,045,000	189,143,000
10	野 洲 市	11,448,000	0	1,047,622,879	122,115,186	1,535,126,073	30,442,932	7,808,000	152,018,000
12	湖 南 市	16,426,000	0	1,066,083,507	112,730,290	1,684,715,205	35,589,499	7,512,000	159,455,000
14	甲 賀 市	16,804,000	0	1,962,584,492	169,327,356	2,666,490,038	57,656,277	11,815,000	305,711,000
21	日 野 町	3,131,000	0	410,863,181	14,358,000	773,574,472	11,199,235	1,995,000	61,430,000
22	竜 王 町	2,111,000	0	299,663,693	32,498,748	382,713,287	7,079,461	1,674,000	50,010,000
28	愛 荘 町	0	0	368,549,578	32,245,826	565,996,326	13,385,595	2,789,000	55,826,000
30	豊 郷 町	1,554,000	0	224,293,305	13,379,000	219,264,249	7,782,963	870,000	31,602,000
31	甲 良 町	1,576,000	0	264,505,355	15,856,775	232,255,146	6,714,956	1,555,000	42,240,000
32	多 賀 町	1,595,000	0	163,159,390	7,857,956	329,602,557	4,881,697	1,416,000	25,028,000
33	米 原 市	6,112,000	0	720,030,121	83,371,821	1,357,995,590	24,712,844	5,562,000	101,722,000
45	高 島 市	7,913,000	0	1,357,176,734	102,868,999	1,779,505,731	33,808,692	5,977,000	219,501,000
市町計		168,500,000	0	29,491,765,100	1,896,982,730	43,789,635,920	899,148,963	176,136,000	4,479,464,000
301	医 師 国 保	4,095,000	0	224,966,457	0	0	0	0	

第 2 表－1－(4) 決 算 状 況 (全 体)

収 入 (円)						保 険 者 名
県 支 出 金			連合会支出金	共同事業交付金		
第二号都道府県 調整交付金	広域化等 支援基金支出金	その他		高 額 医 療 費 共同事業交付金	保険財政共同 安定化事業交付金	
1,494,971,000	0	168,296,000	0	2,639,751,124	10,525,173,772	24
1,551,370,000	0	169,055,000	0	2,699,120,613	10,317,694,818	25
1,636,614,000	0	172,704,000	0	2,994,403,829	11,411,188,524	26
1,792,770,000	0	187,087,000	0	3,317,218,257	28,361,585,996	27
1,717,828,000	0	196,081,000	0	3,793,473,786	28,024,075,173	28
1,679,063,000	0	195,307,000	0	3,728,519,621	27,263,557,155	29
336,540,000	0	44,477,000	0	877,429,155	6,671,120,970	大
111,745,000	0	13,303,000	0	230,343,977	2,208,811,627	彦
125,484,000	0	19,899,000	0	360,816,888	2,506,915,178	長
91,466,000	0	13,886,000	0	241,341,241	1,678,358,475	幡
186,607,000	0	17,275,000	0	263,266,898	2,147,551,755	東
156,341,000	0	14,941,000	0	281,725,919	2,206,173,250	草
77,645,000	0	10,238,000	0	178,524,167	1,440,135,250	守
54,658,000	0	7,528,000	0	186,742,464	1,105,144,578	栗
44,595,000	0	6,997,000	0	140,276,607	956,280,774	野
86,992,000	0	7,031,000	0	139,056,103	974,669,066	湖
88,790,000	0	14,677,000	0	234,027,738	1,842,839,772	甲
25,493,000	0	2,945,000	0	41,928,963	429,945,784	日
35,256,000	0	1,440,000	0	124,820,549	231,151,041	竜
34,327,000	0	2,998,000	0	41,808,146	374,600,233	愛
28,155,000	0	1,581,000	0	21,696,518	179,470,710	豊
22,920,000	0	1,380,000	0	33,590,840	213,285,881	良
19,255,000	0	1,436,000	0	22,045,543	159,198,000	多
78,692,000	0	4,689,000	0	84,499,337	682,450,177	米
74,102,000	0	8,586,000	0	178,777,568	1,255,454,634	高
1,679,063,000	0	195,307,000	0	3,682,718,621	27,263,557,155	市
0	0	0	0	45,801,000	0	医

第 2 表－1－(5) 決 算 状 況 (全 体)

番 号	年 度 別 保 険 者 別	収 入 (円)						
		繰 入 金						
		一 般 会 計 (市 町 村 補 助)						
		保険基盤安定 (保険税軽減分)	保険基盤安定 (保険者支援分)	基準超過費用	職員給与費等	出産育児一時金等	財政安定化支援事業	そ の 他
	平成 2 4 年度	3,356,588,725	745,749,209	0	1,372,489,856	415,976,964	434,586,000	1,193,800,762
	平成 2 5 年度	3,394,701,481	762,373,525	0	1,357,069,327	421,984,251	470,558,000	1,474,339,726
	平成 2 6 年度	4,024,465,776	885,514,001	0	1,432,263,289	390,297,519	422,762,000	2,482,294,918
	平成 2 7 年度	4,204,729,897	2,289,522,075	0	1,549,481,013	369,561,470	457,007,000	1,875,820,838
	平成 2 8 年度	4,267,991,321	2,367,779,475	0	1,498,717,676	319,981,249	470,082,000	1,166,649,865
	平成 2 9 年度	4,265,280,276	2,379,336,897	0	1,660,119,166	302,588,228	466,724,000	965,666,576
1	大 津 市	1,105,320,090	607,150,035	0	386,734,700	73,834,000	103,706,000	187,122,261
2	彦 根 市	365,640,798	198,530,360	0	47,514,402	27,690,153	23,133,000	82,726,000
3	長 浜 市	369,639,412	209,601,069	0	126,704,196	24,211,399	28,615,000	128,434,000
4	近江八幡市	259,488,865	143,696,967	0	145,544,721	19,256,000	20,864,000	18,560,000
5	東 近 江 市	344,742,310	191,446,979	0	344,692,000	22,470,775	38,000,000	48,135,225
6	草 津 市	355,110,822	194,633,412	0	156,233,000	33,600,000	92,593,000	110,066,000
7	守 山 市	191,034,265	109,434,107	0	78,008,317	13,138,666	16,888,000	71,517,000
9	栗 東 市	187,766,830	104,559,213	0	25,573,000	19,837,333	9,105,000	37,333,000
10	野 洲 市	143,142,878	82,211,324	0	66,259,000	11,200,000	12,784,000	6,998,000
12	湖 南 市	157,541,308	89,439,903	0	22,205,068	11,788,034	12,659,000	45,419,403
14	甲 賀 市	232,803,094	137,039,668	0	31,372,881	15,373,902	21,548,000	74,430,231
21	日 野 町	58,801,470	35,900,833	0	44,240,277	3,349,333	5,535,000	8,977,000
22	竜 王 町	29,086,844	17,154,529	0	6,896,713	1,400,000	3,200,000	8,757,268
28	愛 荘 町	58,046,011	33,492,873	0	37,380,891	4,200,000	3,184,000	18,445,000
30	豊 郷 町	28,795,575	16,299,256	0	17,143,853	1,680,000	10,071,000	10,527,263
31	甲 良 町	30,142,350	16,793,882	0	27,414,541	560,000	7,278,000	16,355,459
32	多 賀 町	23,153,524	12,842,238	0	20,349,955	1,960,000	4,883,000	1,437,000
33	米 原 市	116,438,820	64,488,757	0	15,750,532	5,278,633	10,143,000	21,006,410
45	高 島 市	208,585,010	114,621,492	0	60,101,119	11,760,000	42,535,000	69,420,056
	市町計	4,265,280,276	2,379,336,897	0	1,660,119,166	302,588,228	466,724,000	965,666,576
301	医 師 国 保	0	0	0	0	0	0	0

第 2 表－1－(6) 決 算 状 況 (全 体)

			(円)				保 険 者 名
直 診 勘 定	そ の 他 の 収 入	小 計 (単年度収入)	基 金 等 繰 入 金	繰越金	市町村債 (組合債)	収入合計	
0	386,930,728	128,437,861,177	308,995,058	3,779,853,185	0	132,526,709,420	24
0	546,835,014	130,804,143,887	82,860,811	4,455,892,190	100,000,000	135,442,896,888	25
0	735,944,195	135,331,288,503	794,202,733	4,308,952,335	30,000,000	140,464,443,571	26
0	367,723,178	153,427,475,063	1,211,897,010	3,904,346,610	0	158,543,718,683	27
0	332,917,562	153,640,425,576	535,212,665	2,215,460,959	0	156,391,099,200	28
0	340,518,964	153,197,630,830	469,443,000	3,812,224,416	0	157,479,298,246	29
0	54,923,431	37,737,026,970	0	256,671,021	0	37,993,697,991	大
0	24,671,858	11,311,147,056	0	429,175,474	0	11,740,322,530	彦
0	31,614,792	13,774,365,132	0	342,034,384	0	14,116,399,516	長
0	22,325,865	9,209,738,541	0	123,478,512	0	9,333,217,053	幡
0	29,871,115	12,519,843,568	0	105,803,425	0	12,625,646,993	東
0	31,093,998	13,036,135,854	419,443,000	625,214,830	0	14,080,793,684	草
0	26,118,051	7,686,122,861	0	73,275,208	0	7,759,398,069	守
0	12,980,293	5,945,324,029	0	411,788,182	0	6,357,112,211	栗
0	9,840,153	5,429,970,302	50,000,000	128,069,910	0	5,608,040,212	野
0	19,768,050	5,750,637,357	0	109,524,985	0	5,860,162,342	湖
0	30,417,749	9,693,503,989	0	297,942,660	0	9,991,446,649	甲
0	7,796,198	2,381,482,203	0	114,543,937	0	2,496,026,140	日
0	5,303,619	1,487,119,282	0	72,710,228	0	1,559,829,510	竜
0	4,789,551	2,051,511,971	0	75,344,537	0	2,126,856,508	愛
0	2,288,334	977,415,658	0	29,686,892	0	1,007,102,550	豊
0	2,154,593	1,104,703,070	0	34,520,853	0	1,139,223,923	良
0	61,897	947,685,543	0	24,761,730	0	972,447,273	多
0	11,036,205	4,148,741,718	0	168,839,697	0	4,317,581,415	米
0	11,687,090	6,770,891,147	0	37,096,786	0	6,807,987,933	高
0	338,742,842	151,963,366,251	469,443,000	3,460,483,251	0	155,893,292,502	市
0	1,776,122	1,234,264,579	0	351,741,165	0	1,586,005,744	医

第 2 表－1－(7) 決 算 状 況 (全 体)

番 号	年 度 別 保 険 者 別	支 出 (円)						
		総 務 費	保 険 給 付 費					
			一 般 被 保 険 者 分					
			療 養 給 付 費	療 養 費	小 計	高 額 療 養 費	高額介護合算療養費	移送費
平成 2 4 年度		1,656,228,497	67,752,965,818	782,398,101	68,535,363,919	8,216,364,164	5,098,973	109,220
平成 2 5 年度		1,633,492,750	70,608,384,018	798,066,586	71,406,450,604	8,467,180,230	8,146,093	105,460
平成 2 6 年度		1,674,014,368	73,864,909,652	831,292,455	74,696,202,107	9,168,658,876	7,216,940	392,570
平成 2 7 年度		1,670,369,858	77,525,057,855	852,211,140	78,377,268,995	10,158,956,645	7,270,651	175,910
平成 2 8 年度		1,654,685,166	77,642,850,843	839,910,406	78,482,761,249	10,887,783,285	7,973,760	272,830
平成 2 9 年度		1,806,515,650	77,557,750,914	830,135,362	78,387,886,276	11,004,774,623	9,262,611	409,460
1	大 津 市	433,972,205	19,275,988,436	253,647,248	19,529,635,684	2,737,674,345	2,866,657	32,290
2	彦 根 市	79,994,830	5,644,528,772	50,249,585	5,694,778,357	760,651,300	419,914	296,300
3	長 浜 市	144,869,196	6,879,378,010	58,285,031	6,937,663,041	1,002,569,001	660,470	0
4	近江八幡市	161,755,988	4,734,038,000	37,139,155	4,771,177,155	660,415,277	392,886	61,550
5	東 近 江 市	214,304,649	6,274,397,383	52,966,364	6,327,363,747	896,071,420	0	0
6	草 津 市	148,105,077	6,822,394,820	85,521,004	6,907,915,824	1,001,828,741	619,391	0
7	守 山 市	108,444,523	3,900,562,915	59,550,705	3,960,113,620	537,824,689	428,235	0
9	栗 東 市	38,147,093	2,989,897,038	33,365,957	3,023,262,995	445,611,482	736,924	0
10	野 洲 市	73,036,569	2,784,103,444	35,860,093	2,819,963,537	406,880,737	633,931	0
12	湖 南 市	42,893,868	2,849,472,332	29,963,258	2,879,435,590	402,605,606	838,780	0
14	甲 賀 市	53,178,957	4,921,888,379	54,144,495	4,976,032,874	702,603,299	266,665	0
21	日 野 町	49,384,398	1,225,670,054	11,995,549	1,237,665,603	149,187,471	269,376	0
22	竜 王 町	9,897,833	792,595,829	6,360,303	798,956,132	142,264,873	0	0
28	愛 荘 町	40,242,362	1,001,832,066	9,828,944	1,011,661,010	134,439,677	142,874	0
30	豊 郷 町	19,341,853	474,986,274	2,883,816	477,870,090	65,372,819	0	0
31	甲 良 町	30,735,541	531,106,996	3,350,534	534,457,530	83,206,511	33,866	0
32	多 賀 町	20,589,307	484,843,403	4,534,962	489,378,365	69,174,528	23,160	0
33	米 原 市	24,520,932	2,014,006,888	18,922,677	2,032,929,565	281,187,599	275,534	0
45	高 島 市	82,374,773	3,445,122,324	16,959,840	3,462,082,164	478,550,353	653,948	19,320
市町計		1,775,789,954	77,046,813,363	825,529,520	77,872,342,883	10,958,119,728	9,262,611	409,460
301	医 師 国 保	30,725,696	510,937,551	4,605,842	515,543,393	46,654,895	0	0

第2表-1-(8) 決算状況(全体)

支 出 (円)								保 険 者 名
保 険 給 付 費								
一 般 被 保 険 者 分					退 職 被 保 険 者 等 分			
出産育児諸費	葬祭諸費	育児諸費	その他	計	療養給付費療養費	高額療養費	高額介護合算療養費	
639,570,658	86,250,000	0	264,000	77,483,020,934	7,268,192,440	1,063,128,753	536,515	24
653,182,309	89,300,000	0	84,000	80,624,448,696	6,792,912,713	960,591,174	399,553	25
573,190,406	90,950,000	0	280,000	84,536,890,899	5,886,291,196	901,690,913	608,148	26
544,551,115	87,200,000	5,460,000	1,388,000	89,182,271,316	4,564,215,562	735,807,695	512,720	27
488,501,340	84,750,000	0	336,000	89,952,378,464	2,723,565,956	466,785,489	690,529	28
460,374,513	83,850,000	0	1,844,000	89,948,401,483	1,396,814,052	246,986,390	275,645	29
110,806,368	19,900,000	0	0	22,400,915,344	303,280,568	57,815,391	28,852	大
41,535,230	5,200,000	0	0	6,502,881,101	90,949,971	16,369,514	5,257	彦
36,317,099	8,150,000	0	0	7,985,359,611	159,130,467	20,787,992	118,503	長
27,720,939	4,750,000	0	0	5,464,517,807	74,221,938	10,062,267	7,888	幡
33,706,462	7,850,000	0	0	7,264,991,629	116,781,489	18,574,329	0	東
42,319,560	7,050,000	0	0	7,959,733,516	66,518,365	10,524,619	0	草
20,128,000	4,750,000	0	0	4,523,244,544	85,112,366	14,585,767	0	守
29,756,000	2,500,000	0	0	3,501,867,401	25,172,467	1,751,225	18,345	栗
15,460,000	2,400,000	0	0	3,245,338,205	69,612,364	17,115,537	86,726	野
17,682,051	3,300,000	0	0	3,303,862,027	79,214,439	17,441,216	10,074	湖
23,060,854	5,200,000	0	0	5,707,163,692	132,787,448	32,378,319	0	甲
5,024,000	1,700,000	0	0	1,393,846,450	24,945,102	2,669,113	0	日
2,520,000	600,000	0	0	944,341,005	22,523,154	3,703,535	0	竜
6,300,000	1,200,000	0	0	1,153,743,561	8,677,667	866,173	0	愛
2,520,000	400,000	0	0	546,162,909	8,238,275	1,661,564	0	豊
840,000	650,000	0	0	619,187,907	13,385,773	1,672,641	0	良
2,940,000	900,000	0	0	562,416,053	9,733,464	1,503,151	0	多
7,917,950	3,000,000	0	0	2,325,310,648	43,616,696	7,803,320	0	米
17,640,000	3,800,000	0	0	3,962,745,785	62,912,039	9,700,717	0	高
444,194,513	83,300,000	0	0	89,367,629,195	1,396,814,052	246,986,390	275,645	市
16,180,000	550,000	0	1,844,000	580,772,288	0	0	0	医

第 2 表－1－(9) 決 算 状 況 (全 体)

番 号	年 度 別 保険者別	支 出 (円)						
		保 険 給 付 費			計	後期高齢者支援金等		
		退職被保険者等分		審 査 支 払 手 数 料		後期高齢者 支援金	事 務 費 抛 出 金	計
		移送費	小 計					
平成 2 4 年度		50,310	8,331,908,018	244,006,059	86,058,935,011	16,427,665,770	1,229,112	16,428,894,882
平成 2 5 年度		0	7,753,903,440	223,859,923	88,602,212,059	17,208,522,790	1,391,018	17,209,913,808
平成 2 6 年度		502,000	6,789,092,257	240,051,317	91,566,034,473	17,542,776,112	1,224,852	17,544,000,964
平成 2 7 年度		0	5,300,535,977	242,316,958	94,725,124,251	17,611,121,725	1,148,447	17,612,270,172
平成 2 8 年度		4,740	3,191,046,714	240,185,631	93,383,610,809	17,027,357,442	1,195,065	17,028,552,507
平成 2 9 年度		150,584	1,644,226,671	234,198,692	91,826,826,846	16,832,488,278	1,177,055	16,833,665,333
1	大 津 市	0	361,124,811	54,907,636	22,816,947,791	4,074,571,264	283,808	4,074,855,072
2	彦 根 市	0	107,324,742	17,371,735	6,627,577,578	1,311,680,869	91,500	1,311,772,369
3	長 浜 市	0	180,036,962	19,058,327	8,184,454,900	1,506,065,936	106,483	1,506,172,419
4	近江八幡市	0	84,292,093	26,070,612	5,574,880,512	960,190,031	67,926	960,257,957
5	東 近 江 市	0	135,355,818	17,847,869	7,418,195,316	1,354,209,686	95,592	1,354,305,278
6	草 津 市	0	77,042,984	18,345,442	8,055,121,942	1,393,235,436	96,733	1,393,332,169
7	守 山 市	150,584	99,848,717	12,067,386	4,635,160,647	872,718,305	59,914	872,778,219
9	栗 東 市	0	26,942,037	8,418,718	3,537,228,156	667,527,456	46,942	667,574,398
10	野 洲 市	0	86,814,627	7,968,145	3,340,120,977	579,342,811	40,257	579,383,068
12	湖 南 市	0	96,665,729	8,179,237	3,408,706,993	659,130,237	45,416	659,175,653
14	甲 賀 市	0	165,165,767	14,010,624	5,886,340,083	1,067,397,481	75,196	1,067,472,677
21	日 野 町	0	27,614,215	3,671,297	1,425,131,962	267,492,125	18,787	267,510,912
22	竜 王 町	0	26,226,689	2,016,681	972,584,375	140,908,646	9,581	140,918,227
28	愛 荘 町	0	9,543,840	2,934,245	1,166,221,646	227,356,452	16,344	227,372,796
30	豊 郷 町	0	9,899,839	1,405,392	557,468,140	110,567,651	7,754	110,575,405
31	甲 良 町	0	15,058,414	1,599,815	635,846,136	108,369,655	7,951	108,377,606
32	多 賀 町	0	11,236,615	1,335,968	574,988,636	105,274,109	7,079	105,281,188
33	米 原 市	0	51,420,016	5,738,404	2,382,469,068	455,211,009	32,177	455,243,186
45	高 島 市	0	72,612,756	9,248,046	4,044,606,587	724,806,292	51,469	724,857,761
市町計		150,584	1,644,226,671	232,195,579	91,244,051,445	16,586,055,451	1,160,909	16,587,216,360
301	医 師 国 保	0	0	2,003,113	582,775,401	246,432,827	16,146	246,448,973

第 2 表—1—(10) 決 算 状 況 (全 体)

支 出 (円)							保 険 者 名
前期高齢者納付金等			老 人 保 健 拠 出 金			介 護 納 付 金	
前期高齢者 納付金	事 務 費 拠 出 金	計	医 療 費 拠 出 金	事 務 費 拠 出 金	計		
150,751,570	1,195,895	151,947,465	1,392,918	755,984	2,148,902	6,688,842,036	24
118,775,811	1,391,018	120,166,829	0	667,048	667,048	7,121,126,119	25
168,268,653	1,224,852	169,493,505	0	622,574	622,574	7,303,477,118	26
165,971,130	1,181,256	167,152,386	0	622,574	622,574	6,566,399,270	27
39,970,246	1,159,577	41,129,823	0	489,163	489,163	6,048,078,951	28
211,257,458	1,136,039	212,393,497	0	311,283	311,283	5,980,751,324	29
14,366,817	273,916	14,640,733	0	71,778	71,778	1,439,397,312	大
4,629,741	88,311	4,718,052	0	24,749	24,749	461,091,079	彦
5,365,487	102,772	5,468,259	0	30,830	30,830	536,514,463	長
3,422,094	65,559	3,487,653	0	18,309	18,309	335,897,441	幡
4,819,086	92,260	4,911,346	0	26,473	26,473	483,524,106	東
4,901,699	93,362	4,995,061	0	22,849	22,849	473,399,176	草
3,046,738	57,826	3,104,564	0	14,387	14,387	302,280,108	守
2,369,250	45,306	2,414,556	0	11,953	11,953	229,764,025	栗
2,039,420	38,854	2,078,274	0	10,383	10,383	190,419,851	野
2,306,838	43,833	2,350,671	0	11,373	11,373	217,285,531	湖
3,793,213	72,576	3,865,789	0	21,357	21,357	386,315,934	甲
948,619	18,133	966,752	0	5,577	5,577	95,159,099	日
488,735	9,248	497,983	0	2,503	2,503	45,788,592	竜
819,392	15,775	835,167	0	4,641	4,641	83,701,151	愛
391,716	7,484	399,200	0	2,025	2,025	41,045,834	豊
396,199	7,675	403,874	0	2,291	2,291	43,636,500	良
362,365	6,832	369,197	0	2,055	2,055	36,578,860	多
1,621,509	31,057	1,652,566	0	10,178	10,178	160,811,374	米
2,589,994	49,676	2,639,670	0	14,660	14,660	270,201,920	高
58,678,912	1,120,455	59,799,367	0	308,371	308,371	5,832,812,356	市
152,578,546	15,584	152,594,130	0	2,912	2,912	147,938,968	医

第2表-1-(11) 決 算 状 況 (全 体)

番 号	年 度 別 保険者別	(円)							
		支 出			保 健 事 業 費			直 診 勘 定 繰 出 金	その他の 支出
		共 同 事 業 拠 出 金	保 険 財 政 共 同 共同事業拠出金	安定化事業拠出金	特定健康診査等 事 業 費	保健事業費	健康管理 センター事業費		
	平成24年度	2,613,726,125	10,525,173,772	500,358	771,923,249	300,994,773	0	103,939,000	1,428,418,700
	平成25年度	2,664,037,035	10,317,694,818	506,004	813,161,257	308,204,426	0	65,174,000	1,597,499,192
	平成26年度	2,971,551,562	11,411,188,524	499,320	887,503,541	341,558,749	0	60,200,000	1,360,622,113
	平成27年度	3,310,903,313	28,361,585,996	499,948	902,713,601	355,553,584	0	81,174,096	1,488,793,457
	平成28年度	3,762,127,767	28,024,075,173	493,754	887,315,884	359,944,473	0	97,165,000	693,517,139
	平成29年度	3,649,127,881	27,263,557,155	490,749	899,334,815	396,299,159	0	108,091,000	1,067,349,882
1	大 津 市	895,476,473	6,715,193,011	116,194	195,320,397	103,975,589	0	18,000,000	149,316,751
2	彦 根 市	267,451,184	2,181,433,979	37,162	60,580,378	42,692,449	0	0	52,837,936
3	長 浜 市	373,023,265	2,514,637,098	42,163	60,040,514	13,353,400	0	83,277,000	67,443,293
4	近江八幡市	184,261,996	1,603,986,702	27,509	65,514,310	14,907,121	0	0	173,096,784
5	東 近 江 市	293,110,411	2,202,157,255	38,583	58,910,544	79,296,385	0	4,461,000	125,339,755
6	草 津 市	300,720,172	2,272,133,003	39,629	72,927,520	19,580,468	0	0	99,296,646
7	守 山 市	163,726,502	1,360,955,662	23,975	55,071,481	14,340,761	0	0	52,768,137
9	栗 東 市	185,809,255	1,086,405,139	19,169	40,435,978	8,173,526	0	0	27,698,118
10	野 洲 市	121,771,728	935,397,062	16,201	39,816,153	16,956,914	0	0	29,602,600
12	湖 南 市	142,357,996	1,018,367,044	18,285	45,241,422	7,084,681	0	0	9,360,318
14	甲 賀 市	230,625,110	1,776,851,029	30,303	58,221,874	18,950,429	0	0	65,919,078
21	日 野 町	44,796,942	420,148,661	7,431	19,547,439	2,982,342	0	0	33,350,951
22	竜 王 町	28,317,847	215,014,071	3,785	10,870,092	3,979,700	0	2,353,000	13,436,424
28	愛 荘 町	53,542,382	388,892,886	6,571	14,345,971	4,072,340	0	0	12,057,248
30	豊 郷 町	31,131,854	195,888,919	3,154	9,218,708	2,693,913	0	0	6,244,333
31	甲 良 町	26,859,827	203,792,930	3,238	6,648,901	12,646,037	0	0	1,609,249
32	多 賀 町	19,526,789	163,588,001	2,818	11,369,093	2,757,919	0	0	4,556,319
33	米 原 市	98,851,377	744,274,182	12,777	35,876,684	5,664,726	0	0	4,715,277
45	高 島 市	135,234,771	1,264,440,521	20,802	27,926,810	14,086,246	0	0	128,613,530
	市町計	3,596,595,881	27,263,557,155	469,749	887,884,269	388,194,946	0	108,091,000	1,057,262,747
301	医 師 国 保	52,532,000	0	21,000	11,450,546	8,104,213	0	0	10,087,135

第 2 表—1—(12) 決 算 状 況 (全 体)

支出小計 (単年度支出)	基 金 等	前年度繰上	公債費	支出合計
	積 立 金	充 用 金	(組合債費)	
126,731,672,770	1,252,780,580	0	86,353,220	128,070,806,570
130,453,855,345	694,367,844	0	45,418,820	131,193,642,009
135,290,766,811	1,086,591,018	59,809,006	144,992,879	136,582,159,714
155,243,162,506	1,044,581,717	0	44,996,784	156,332,741,007
151,981,185,609	558,730,828	0	41,283,875	152,581,200,312
150,044,714,574	1,152,569,175	0	7,048,973	151,204,332,722
36,857,283,306	0	0	889,128	36,858,172,434
11,090,211,745	220,459,617	0	0	11,310,671,362
13,489,326,800	50,264,281	0	0	13,539,591,081
9,078,092,282	559,262	0	0	9,078,651,544
12,238,581,101	54,601	0	0	12,238,635,702
12,839,673,712	539,076,000	0	0	13,378,749,712
7,568,668,966	1,072,964	0	0	7,569,741,930
5,823,681,366	0	0	0	5,823,681,366
5,328,609,780	64,102,731	0	0	5,392,712,511
5,552,853,835	98,067,794	0	0	5,650,921,629
9,547,792,620	372,126	0	0	9,548,164,746
2,358,992,466	18,000	0	0	2,359,010,466
1,443,664,432	105,031	0	0	1,443,769,463
1,991,295,161	38,000	0	0	1,991,333,161
974,013,338	14,884,118	0	0	988,897,456
1,070,562,130	14	0	6,159,845	1,076,721,989
939,610,182	9	0	0	939,610,191
3,914,102,327	163,490,627	0	0	4,077,592,954
6,695,018,051	4,000	0	0	6,695,022,051
148,802,033,600	1,152,569,175	0	7,048,973	149,961,651,748
1,242,680,974	0	0	0	1,242,680,974

单年度收支 差引額	单年度黒字額	单年度赤字額	保 険 者 名
1, 706, 188, 407	1, 916, 252, 303	-210, 063, 896	24
350, 288, 542	870, 685, 544	-520, 397, 002	25
40, 521, 692	795, 297, 596	-754, 775, 904	26
-1, 815, 687, 443	55, 679, 421	-1, 871, 366, 864	27
1, 659, 239, 967	1, 726, 474, 488	-67, 234, 521	28
3, 152, 916, 256	3, 161, 332, 651	0	29
879, 743, 664	879, 743, 664		大
220, 935, 311	220, 935, 311		彦
285, 038, 332	285, 038, 332		長
131, 646, 259	131, 646, 259		幡
281, 262, 467	281, 262, 467		東
196, 462, 142	196, 462, 142		草
117, 453, 895	117, 453, 895		守
121, 642, 663	121, 642, 663		栗
101, 360, 522	101, 360, 522		野
197, 783, 522	197, 783, 522		湖
145, 711, 369	145, 711, 369		甲
22, 489, 737	22, 489, 737		日
43, 454, 850	43, 454, 850		竜
60, 216, 810	60, 216, 810		愛
3, 402, 320	3, 402, 320		豊
34, 140, 940	34, 140, 940		良
8, 075, 361	8, 075, 361		多
234, 639, 391	234, 639, 391		米
75, 873, 096	75, 873, 096		高
3, 161, 332, 651	3, 161, 332, 651	0	市
-8, 416, 395	0		医

第 2 表－1－(13) 決 算 状 況 (全 体)

番 号	年 度 別 保険者別	収支差引額				赤 字 額
			黒 字 額	うち次年度への 繰越金	うち基金等 積立金	
	平成 2 4 年度	4,455,902,850	4,455,902,850	4,455,902,850	0	0
	平成 2 5 年度	4,249,254,879	4,309,063,885	4,309,063,885	0	-59,809,006
	平成 2 6 年度	3,882,283,857	3,882,283,857	3,882,283,857	0	0
	平成 2 7 年度	2,210,977,676	2,210,978,182	2,210,978,182	0	0
	平成 2 8 年度	3,809,898,888	3,809,898,888	3,809,898,888	0	0
	平成 2 9 年度	6,274,965,524	6,274,965,524	6,274,965,524	0	0
1	大 津 市	1,135,525,557	1,135,525,557	1,135,525,557	0	0
2	彦 根 市	429,651,168	429,651,168	429,651,168	0	0
3	長 浜 市	576,808,435	576,808,435	576,808,435	0	0
4	近江八幡市	254,565,509	254,565,509	254,565,509	0	0
5	東 近 江 市	387,011,291	387,011,291	387,011,291	0	0
6	草 津 市	702,043,972	702,043,972	702,043,972	0	0
7	守 山 市	189,656,139	189,656,139	189,656,139	0	0
9	栗 東 市	533,430,845	533,430,845	533,430,845	0	0
10	野 洲 市	215,327,701	215,327,701	215,327,701	0	0
12	湖 南 市	209,240,713	209,240,713	209,240,713	0	0
14	甲 賀 市	443,281,903	443,281,903	443,281,903	0	0
21	日 野 町	137,015,674	137,015,674	137,015,674	0	0
22	竜 王 町	116,060,047	116,060,047	116,060,047	0	0
28	愛 荘 町	135,523,347	135,523,347	135,523,347	0	0
30	豊 郷 町	18,205,094	18,205,094	18,205,094	0	0
31	甲 良 町	62,501,934	62,501,934	62,501,934	0	0
32	多 賀 町	32,837,082	32,837,082	32,837,082	0	0
33	米 原 市	239,988,461	239,988,461	239,988,461	0	0
45	高 島 市	112,965,882	112,965,882	112,965,882	0	0
	市町計	5,931,640,754	5,931,640,754	5,931,640,754	0	0
301	医 師 国 保	343,324,770	343,324,770	343,324,770	0	0

第 2 表－1－(14) 決 算 状 況 （全 体）

番 号	年 度 別 保 険 者 別	基金等保有額及び市町村債（組合債）の状況							
		基金等保有額 (前年度末)	基 金 等 繰 入 金	基 金 等 積 立 金	収支差引残 のうち 基金等 積立金	その他 増加額	その他 減少額	基金等保有額 (当年度末)	市町村債 (組合債) 残 高
	平成 2 4 年度	2,610,814,016	308,995,058	1,252,780,580	0	0	0	3,554,599,538	170,200,000
	平成 2 5 年度	3,554,599,538	82,860,811	694,367,844	0	0	0	4,166,106,571	226,800,000
	平成 2 6 年度	4,166,106,571	794,202,733	1,086,591,018	0	91,463	0	4,458,586,319	113,400,000
	平成 2 7 年度	4,458,586,319	1,211,897,010	1,044,581,717	0	0	0	4,291,271,026	43,000,000
	平成 2 8 年度	4,291,271,026	535,212,665	558,730,828	0	117,776	0	4,314,906,965	24,000,000
	平成 2 9 年度	4,314,906,965	469,443,000	1,152,569,175	0	162,738	0	4,998,195,878	56,000,000
1	大 津 市	0	0	0	0	0	0	0	0
2	彦 根 市	520,541,583	0	220,459,617	0	0	0	741,001,200	0
3	長 浜 市	403,917,092	0	50,264,281	0	0	0	454,181,373	0
4	近江八幡市	541,446,756	0	559,262	0	0	0	542,006,018	0
5	東 近 江 市	91,002,428	0	54,601	0	0	0	91,057,029	0
6	草 津 市	542,671,019	419,443,000	539,076,000	0	0	0	662,304,019	0
7	守 山 市	546,269,468	0	1,072,964	0	0	0	547,342,432	0
9	栗 東 市	0	0	0	0	0	0	0	0
10	野 洲 市	278,424,229	50,000,000	64,102,731	0	0	0	292,526,960	0
12	湖 南 市	301,292,704	0	98,067,794	0	162,738	0	399,523,236	0
14	甲 賀 市	373,837,402	0	372,126	0	0	0	374,209,528	0
21	日 野 町	50,304,000	0	18,000	0	0	0	50,322,000	0
22	竜 王 町	90,949,683	0	105,031	0	0	0	91,054,714	0
28	愛 荘 町	38,418,950	0	38,000	0	0	0	38,456,950	0
30	豊 郷 町	37,902,951	0	14,884,118	0	0	0	52,787,069	0
31	甲 良 町	141,869	0	14	0	0	0	141,883	18,000,000
32	多 賀 町	1,746	0	9	0	0	0	1,755	38,000,000
33	米 原 市	121,723,085	0	163,490,627	0	0	0	285,213,712	0
45	高 島 市	15,137,000	0	4,000	0	0	0	15,141,000	0
	市町計	3,953,981,965	469,443,000	1,152,569,175	0	162,738	0	4,637,270,878	56,000,000
301	医 師 国 保	360,925,000	0	0	0	0	0	360,925,000	0

第2表-1-(15) 決算状況（全体）

資産・負債等の状況（年度末現在）										保 険 者 名
資 産				負 債				純資産 (資産合計－負債合計)		
基金等保有額	次年度への繰越金	貸付金等	その他の資産	合計	繰上充用金 (当年度赤字額)	市町村債 (組合債) 残高	その他の負債		合計	
3,554,599,538	4,455,902,850	0	0	8,010,502,388	0	170,200,000	0	170,200,000	7,840,302,388	24
4,166,106,571	4,309,063,885	0	0	8,475,170,456	59,809,006	226,800,000	0	286,609,006	8,188,561,450	25
4,458,586,319	3,882,283,857	0	0	8,340,870,176	0	113,400,000	0	113,400,000	8,227,470,176	26
4,291,271,026	2,210,978,182	0	0	6,502,249,208	0	43,000,000	0	43,000,000	6,459,249,208	27
4,314,906,965	3,809,898,888	0	0	8,124,805,853	0	24,000,000	0	24,000,000	8,100,805,853	28
4,998,195,878	6,274,965,524	870,000	0	11,274,031,402	0	56,000,000	0	56,000,000	11,218,031,402	29
0	1,135,525,557	0	0	1,135,525,557	0	0	0	0	1,135,525,557	大
741,001,200	429,651,168	0	0	1,170,652,368	0	0	0	0	1,170,652,368	彦
454,181,373	576,808,435	0	0	1,030,989,808	0	0	0	0	1,030,989,808	長
542,006,018	254,565,509	0	0	796,571,527	0	0	0	0	796,571,527	幡
91,057,029	387,011,291	0	0	478,068,320	0	0	0	0	478,068,320	東
662,304,019	702,043,972	0	0	1,364,347,991	0	0	0	0	1,364,347,991	草
547,342,432	189,656,139	0	0	736,998,571	0	0	0	0	736,998,571	守
0	533,430,845	0	0	533,430,845	0	0	0	0	533,430,845	栗
292,526,960	215,327,701	0	0	507,854,661	0	0	0	0	507,854,661	野
399,523,236	209,240,713	0	0	608,763,949	0	0	0	0	608,763,949	湖
374,209,528	443,281,903	0	0	817,491,431	0	0	0	0	817,491,431	甲
50,322,000	137,015,674	0	0	187,337,674	0	0	0	0	187,337,674	日
91,054,714	116,060,047	0	0	207,114,761	0	0	0	0	207,114,761	竜
38,456,950	135,523,347	0	0	173,980,297	0	0	0	0	173,980,297	愛
52,787,069	18,205,094	0	0	70,992,163	0	0	0	0	70,992,163	豊
141,883	62,501,934	0	0	62,643,817	0	18,000,000	0	18,000,000	44,643,817	良
1,755	32,837,082	0	0	32,838,837	0	38,000,000	0	38,000,000	-5,161,163	多
285,213,712	239,988,461	870,000	0	526,072,173	0	0	0	0	526,072,173	米
15,141,000	112,965,882	0	0	128,106,882	0	0	0	0	128,106,882	高
4,637,270,878	5,931,640,754	870,000	0	10,569,781,632	0	56,000,000	0	56,000,000	10,513,781,632	市
360,925,000	343,324,770	0	0	704,249,770	0	0	0	0	704,249,770	医

第2表-2-(1) 決算状況(実質収支)

(単位:円)

番号	年度別 保険者別	単年度収支差 ①	実績報告による追加交付額		実績報告による要返還金	
			療養給付費 負担金 (補助金) ②	事務負担金 ③	療養給付費 負担金 (補助金) ④	事務負担金 ⑤
	平成25年度	350,288,542	0	0	254,038,685	-185,244
	平成26年度	39,990,679	0	0	1,133,062,795	856,892
	平成27年度	-1,816,003,631	5,057,397	0	409,122,524	854,791
	平成28年度	1,659,239,967	3,568,869	0	633,509,820	841,682
	平成29年度	3,152,916,256	0	0	1,692,625,711	823,412
1	大津市	879,743,664	0	0	447,711,453	0
2	彦根市	220,935,311	0	0	120,973,091	0
3	長浜市	285,038,332	0	0	144,504,832	0
4	近江八幡市	131,646,259	0	0	121,643,067	0
5	東近江市	281,262,467	0	0	102,444,408	0
6	草津市	196,462,142	0	0	161,836,400	0
7	守山市	117,453,895	0	0	96,445,192	0
9	栗東市	121,642,663	0	0	63,919,077	0
10	野洲市	101,360,522	0	0	71,200,394	0
12	湖南市	197,783,522	0	0	40,688,853	0
14	甲賀市	145,711,369	0	0	102,239,383	0
21	日野町	22,489,737	0	0	9,449,829	0
22	竜王町	43,454,850	0	0	11,283,065	0
28	愛荘町	60,216,810	0	0	8,940,460	0
30	豊郷町	3,402,320	0	0	16,472,029	0
31	甲良町	34,140,940	0	0	21,044,488	0
32	多賀町	8,075,361	0	0	3,898,897	0
33	米原市	234,639,391	0	0	69,667,817	0
45	高島市	75,873,096	0	0	57,238,146	0
市町計		3,161,332,651	0	0	1,671,600,881	0
301	医師国保	-8,416,395	0	0	21,024,830	823,412

第2表-2-(2) 決算状況(実質収支)

(単位:円)

番号	年度別 保険者別	未払額		未払に係る 国庫負担金	療養給付費 交付金精算額	実質収支 ①+②+③- ④-⑤-⑥- ⑦+⑧-⑨
		療養諸費 未払金 ⑥	その他 ⑦			
	平成25年度	0	307,338	0	-154,953,515	251,081,278
	平成26年度	0	389,799	0	-123,849,466	-970,469,341
	平成27年度	0	386,554	0	-224,437,594	-1,996,839,810
	平成28年度	0	423,230	0	300,302,886	727,731,218
	平成29年度	0	0	0	-11,774,173	1,471,241,306
1	大津市	0	0	0	-30,845,552	462,877,763
2	彦根市	0	0	0	-2,467,335	102,429,555
3	長浜市	0	0	0	-30,045,284	170,578,784
4	近江八幡市	0	0	0	-3,195,485	13,198,677
5	東近江市	0	0	0	5,083,963	173,734,096
6	草津市	0	0	0	6,361,743	28,263,999
7	守山市	0	0	0	6,677,549	14,331,154
9	栗東市	0	0	0	7,649,317	50,074,269
10	野洲市	0	0	0	-1,912,027	32,072,155
12	湖南市	0	0	0	104,020	156,990,649
14	甲賀市	0	0	0	6,800,818	36,671,168
21	日野町	0	0	0	-5,407,404	18,447,312
22	竜王町	0	0	0	3,025,502	29,146,283
28	愛荘町	0	0	0	18,620,926	32,655,424
30	豊郷町	0	0	0	-44,976	-13,024,733
31	甲良町	0	0	0	567,327	12,529,125
32	多賀町	0	0	0	-5,275,967	9,452,431
33	米原市	0	0	0	-854,418	165,825,992
45	高島市	0	0	0	13,383,110	5,251,840
市町計		0	0	0	-11,774,173	1,501,505,943
301	医師国保	0	0	0	0	-30,264,637

第 2 表－3 決 算 状 況 （介護納付金）

番 号	年 度 別 保 険 者 別	収 入 (円)							
		保 険 料 (税)			国 庫 支 出 金				
		一 般	退 職	計	事 務 費	療 養 給 付 費 等	普 通 調 整	特 別 対 策 費	計
		介護納付金分	介護納付金分		負担金	負担金 (補助金)	交 付 金	補助金	
	平成 2 4 年度	1,973,116,480	623,804,270	2,596,920,750	0	2,131,536,889	600,096,000	0	2,731,632,889
	平成 2 5 年度	2,037,644,359	601,408,800	2,639,053,159	0	2,270,480,421	658,428,000	0	2,928,908,421
	平成 2 6 年度	2,059,956,473	511,147,218	2,571,103,691	0	2,327,976,099	768,157,000	0	3,096,133,099
	平成 2 7 年度	2,173,568,434	364,403,416	2,537,971,850	0	2,091,733,395	714,883,000	0	2,806,616,395
	平成 2 8 年度	2,139,392,437	209,440,814	2,348,833,251	0	1,926,424,943	650,543,000	0	2,576,967,943
	平成 2 9 年度	2,167,935,321	102,479,101	2,270,414,422	0	1,891,657,900	567,822,000	0	2,459,479,900
1	大 津 市	433,893,178	17,431,229	451,324,407	0	460,607,140	172,684,000	0	633,291,140
2	彦 根 市	167,268,775	5,887,427	173,156,202	0	147,549,146	41,427,000	0	188,976,146
3	長 浜 市	208,229,144	14,022,630	222,251,774	0	171,684,629	53,908,000	0	225,592,629
4	近江八幡市	116,443,121	6,215,070	122,658,191	0	107,487,181	35,757,000	0	143,244,181
5	東 近 江 市	164,625,044	8,110,832	172,735,876	0	154,727,714	40,784,000	0	195,511,714
6	草 津 市	197,687,678	7,219,670	204,907,348	0	151,487,736	31,242,000	0	182,729,736
7	守 山 市	121,135,955	7,111,766	128,247,721	0	96,729,634	28,624,000	0	125,353,634
9	栗 東 市	83,157,858	2,603,798	85,761,656	0	73,524,488	16,536,000	0	90,060,488
10	野 洲 市	69,327,088	4,678,153	74,005,241	0	60,934,352	17,530,000	0	78,464,352
12	湖 南 市	80,803,216	4,272,115	85,075,331	0	69,531,370	18,289,000	0	87,820,370
14	甲 賀 市	146,285,977	9,474,656	155,760,633	0	123,621,099	34,555,000	0	158,176,099
21	日 野 町	28,574,842	2,320,933	30,895,775	0	30,450,912	10,326,000	0	40,776,912
22	竜 王 町	15,753,035	1,042,354	16,795,389	0	14,652,350	3,092,000	0	17,744,350
28	愛 荘 町	33,944,994	1,089,076	35,034,070	0	26,784,368	6,657,000	0	33,441,368
30	豊 郷 町	14,291,222	438,474	14,729,696	0	13,134,667	4,235,000	0	17,369,667
31	甲 良 町	14,336,683	1,261,962	15,598,645	0	13,963,680	4,811,000	0	18,774,680
32	多 賀 町	10,100,813	581,694	10,682,507	0	11,705,235	5,131,000	0	16,836,235
33	米 原 市	52,325,154	3,473,151	55,798,305	0	51,459,640	19,523,000	0	70,982,640
45	高 島 市	105,071,544	5,244,111	110,315,655	0	86,464,614	22,711,000	0	109,175,614
	市町計	2,063,255,321	102,479,101	2,165,734,422	0	1,866,499,955	567,822,000	0	2,434,321,955
301	医 師 国 保	104,680,000	0	104,680,000	0	25,157,945	0	0	25,157,945

収 入 (円)				支 出 (円)			収 支 差引残	保 険 者 名
県支出金	繰入金		合 計	介 護	その他の	合 計		
第一号都道府県 調整交付金	一般会計 (市町補助)			納 付 金	支 出			
	保険基盤安定 (保険税軽減分)	保険基盤安定 (保険者支援分)						
579,544,000	250,837,285	53,930,156	6,212,865,080	6,688,842,036	0	6,688,842,036	-475,976,956	24
615,624,000	257,536,860	53,549,903	6,494,672,343	7,121,126,119	0	7,121,126,119	-626,453,776	25
629,445,000	299,007,605	62,228,692	6,657,918,087	7,303,477,118	0	7,303,477,118	-645,559,031	26
558,741,000	304,204,815	160,675,523	6,368,209,583	6,566,399,270	0	6,566,399,270	-198,189,687	27
511,313,000	303,799,950	160,882,717	5,901,796,861	6,048,078,951	0	6,048,078,951	-146,282,090	28
503,820,000	305,803,715	163,522,261	5,703,040,298	5,980,751,324	0	5,980,751,324	-277,711,026	29
128,016,000	72,717,900	37,415,639	1,322,765,086	1,439,397,312	0	1,439,397,312	-116,632,226	大
39,554,000	25,835,880	13,933,459	441,455,687	461,091,079	0	461,091,079	-19,635,392	彦
47,309,000	29,139,520	15,921,839	540,214,762	536,514,463	0	536,514,463	3,700,299	長
29,444,000	16,711,170	9,520,901	321,578,443	335,897,441	0	335,897,441	-14,318,998	幡
40,700,000	22,721,150	12,483,570	444,152,310	483,524,106	0	483,524,106	-39,371,796	東
39,513,000	31,945,120	15,794,770	474,889,974	473,399,176	0	473,399,176	1,490,798	草
26,206,000	16,315,280	8,919,918	305,042,553	302,280,108	0	302,280,108	2,762,445	守
18,929,000	11,034,565	6,118,887	211,904,596	229,764,025	0	229,764,025	-17,859,429	栗
16,055,000	9,244,290	5,260,769	183,029,652	190,419,851	0	190,419,851	-7,390,199	野
18,188,000	10,100,640	5,672,996	206,857,337	217,285,531	0	217,285,531	-10,428,194	湖
32,483,000	18,900,000	10,147,852	375,467,584	386,315,934	0	386,315,934	-10,848,350	甲
8,216,000	4,185,510	2,142,823	86,217,020	95,159,099	0	95,159,099	-8,942,079	日
3,657,000	1,962,880	1,030,679	41,190,298	45,788,592	0	45,788,592	-4,598,294	竜
7,088,000	4,192,500	2,473,508	82,229,446	83,701,151	0	83,701,151	-1,471,705	愛
3,615,000	2,550,900	1,375,468	39,640,731	41,045,834	0	41,045,834	-1,405,103	豊
3,931,000	2,582,000	1,385,425	42,271,750	43,636,500	0	43,636,500	-1,364,750	良
3,340,000	1,703,850	843,430	33,406,022	36,578,860	0	36,578,860	-3,172,838	多
14,168,000	7,223,960	3,872,930	152,045,835	160,811,374	0	160,811,374	-8,765,539	米
23,408,000	16,736,600	9,207,398	268,843,267	270,201,920	0	270,201,920	-1,358,653	高
503,820,000	305,803,715	163,522,261	5,573,202,353	5,832,812,356	0	5,832,812,356	-259,610,003	市
0	0	0	129,837,945	147,938,968	0	147,938,968	-18,101,023	医

第2表-4 決 算 状 況 （後期高齢者支援金等）

番 号	年 度 別 保 険 者 別	収 入 (円)								
		保 険 料 (税)			国 庫 支 出 金					
		一 般	退 職	計	事務費	療養給付費等	普 通 調 整	特別調整	特別対策費	計
		後期高齢者支援金分	後期高齢者支援金分		負担金	負担金 (補助金)	交 付 金	交付金	補助金	
	平成24年度	6,060,850,297	673,058,166	6,733,908,463	0	4,713,115,022	1,196,482,000	0	0	5,909,597,022
	平成25年度	6,192,936,438	623,115,554	6,816,051,992	0	4,981,211,681	1,252,352,000	0	0	6,233,563,681
	平成26年度	6,292,018,604	523,862,957	6,815,881,561	0	5,178,877,839	1,375,410,000	0	0	6,554,287,839
	平成27年度	6,321,443,189	363,274,842	6,684,718,031	0	5,333,843,217	1,509,939,000	0	0	6,843,782,217
	平成28年度	6,428,196,628	218,456,312	6,646,652,940	0	5,259,921,735	1,548,734,000	0	0	6,808,655,735
	平成29年度	6,396,947,841	108,316,618	6,505,264,459	0	5,270,444,391	1,547,897,000	0	0	6,818,341,391
1	大 津 市	1,517,307,075	22,295,100	1,539,602,175	0	1,286,337,413	376,746,000	0	0	1,663,083,413
2	彦 根 市	505,036,454	6,638,769	511,675,223	0	411,904,757	113,648,000	0	0	525,552,757
3	長 浜 市	570,918,057	13,858,678	584,776,735	0	477,184,142	170,445,000	0	0	647,629,142
4	近江八幡市	398,797,944	7,135,500	405,933,444	0	304,603,100	80,134,000	0	0	384,737,100
5	東 近 江 市	479,482,026	8,502,361	487,984,387	0	429,928,594	131,259,000	0	0	561,187,594
6	草 津 市	590,174,946	7,070,916	597,245,862	0	438,820,513	92,447,000	0	0	531,267,513
7	守 山 市	291,171,492	5,662,104	296,833,596	0	280,217,461	86,028,000	0	0	366,245,461
9	栗 東 市	256,710,133	2,986,528	259,696,661	0	213,836,837	51,694,000	0	0	265,530,837
10	野 洲 市	196,259,344	3,953,978	200,213,322	0	181,975,204	50,922,000	0	0	232,897,204
12	湖 南 市	226,890,853	4,279,638	231,170,491	0	207,049,773	68,854,000	0	0	275,903,773
14	甲 賀 市	401,756,680	9,447,328	411,204,008	0	337,945,198	109,235,000	0	0	447,180,198
21	日 野 町	85,160,246	2,192,422	87,352,668	0	86,227,532	30,680,000	0	0	116,907,532
22	竜 王 町	35,914,171	849,810	36,763,981	0	43,956,481	12,170,000	0	0	56,126,481
28	愛 荘 町	98,195,712	1,157,940	99,353,652	0	72,006,548	16,948,000	0	0	88,954,548
30	豊 郷 町	42,319,809	524,939	42,844,748	0	35,035,479	13,264,000	0	0	48,299,479
31	甲 良 町	47,461,998	1,621,727	49,083,725	0	34,297,592	11,765,000	0	0	46,062,592
32	多 賀 町	36,851,461	669,006	37,520,467	0	33,664,458	12,037,000	0	0	45,701,458
33	米 原 市	185,457,870	4,391,241	189,849,111	0	140,935,734	48,382,000	0	0	189,317,734
45	高 島 市	271,235,570	5,078,633	276,314,203	0	227,472,666	71,239,000	0	0	298,711,666
	市町計	6,237,101,841	108,316,618	6,345,418,459	0	5,243,399,482	1,547,897,000	0	0	6,791,296,482
301	医師国保	159,846,000	0	159,846,000	0	27,044,909	0	0	0	27,044,909

収 入 (円)			支 出 (円)			収 支 差 引 残	保 険 者 名
療養給付費等 交付金	県支出金	合 計	後期高齢者支援金 等	そ の 他 の	合 計		
	その他			支 出			
1,625,782,410	0	14,269,287,895	16,428,894,882	0	16,428,894,882	-2,159,606,987	24
1,556,288,866	0	14,605,904,539	17,209,913,808	0	17,209,913,808	-2,604,009,269	25
1,285,723,412	0	14,655,892,812	17,544,000,964	0	17,544,000,964	-2,888,108,152	26
861,061,720	0	14,389,561,968	17,612,270,172	0	17,612,270,172	-3,222,708,204	27
476,304,051	0	13,931,612,726	17,028,552,507	0	17,028,552,507	-3,096,939,781	28
221,678,779	0	13,545,284,629	16,833,665,333	0	16,833,665,333	-3,288,380,704	29
54,766,848	0	3,257,452,436	4,074,855,072	0	4,074,855,072	-817,402,636	大
24,478,502	0	1,061,706,482	1,311,772,369	0	1,311,772,369	-250,065,887	彦
14,865,492	0	1,247,271,369	1,506,172,419	0	1,506,172,419	-258,901,050	長
8,305,343	0	798,975,887	960,257,957	0	960,257,957	-161,282,070	幡
10,682,830	0	1,059,854,811	1,354,305,278	0	1,354,305,278	-294,450,467	東
21,921,332	0	1,150,434,707	1,393,332,169	0	1,393,332,169	-242,897,462	草
0	0	663,079,057	872,778,219	0	872,778,219	-209,699,162	守
0	0	525,227,498	667,574,398	0	667,574,398	-142,346,900	栗
26,274,177	0	459,384,703	579,383,068	0	579,383,068	-119,998,365	野
12,099,697	0	519,173,961	659,175,653	0	659,175,653	-140,001,692	湖
11,318,738	0	869,702,944	1,067,472,677	0	1,067,472,677	-197,769,733	甲
0	0	204,260,200	267,510,912	0	267,510,912	-63,250,712	日
3,544,644	0	96,435,106	140,918,227	0	140,918,227	-44,483,121	竜
2,335,987	0	190,644,187	227,372,796	0	227,372,796	-36,728,609	愛
1,081,778	0	92,226,005	110,575,405	0	110,575,405	-18,349,400	豊
1,189,678	0	96,335,995	108,377,606	0	108,377,606	-12,041,611	良
72,680	0	83,294,605	105,281,188	0	105,281,188	-21,986,583	多
14,786,841	0	393,953,686	455,243,186	0	455,243,186	-61,289,500	米
13,954,212	0	588,980,081	724,857,761	0	724,857,761	-135,877,680	高
221,678,779	0	13,358,393,720	16,587,216,360	0	16,587,216,360	-3,228,822,640	市
0	0	186,890,909	246,448,973	0	246,448,973	-59,558,064	医

第 3 表－(1) 保険料(税)収納状況及び徴収金等収入状況(一般被保険者分)

番 号	年 度 別 保 険 者 別	収 納 状 況					
		保 険 料 (税)					
		現 年 度 分					
		調 定 額	収 納 額	還付未済 額(別掲)	不 納 欠損額	未 収 額	居所不明者 分調定額
	平成 2 4 年度	29,030,665,824	26,881,249,589	13,319,616	1,151,529	2,148,264,706	2,794,270
	平成 2 5 年度	29,083,310,225	27,185,895,514	13,553,907	78,800	1,897,335,911	2,444,550
	平成 2 6 年度	29,217,396,884	27,436,775,203	13,289,592	457,600	1,780,164,081	2,086,430
	平成 2 7 年度	28,885,121,947	27,167,398,728	12,051,149	77,700	1,717,645,519	1,949,783
	平成 2 8 年度	29,206,013,699	27,597,226,267	21,672,994	14,440	1,608,772,992	2,121,237
	平成 2 9 年度	28,794,894,114	27,304,773,705	17,825,940	469,100	1,489,651,309	1,682,710
1	大 津 市	6,801,458,812	6,419,002,718	11,980,656	0	382,456,094	0
2	彦 根 市	2,187,846,312	2,092,694,084	0	0	95,152,228	0
3	長 浜 市	2,480,061,889	2,349,724,134	1,729,755	0	130,337,755	680,260
4	近 江 八 幡 市	1,639,529,306	1,563,275,965	0	0	76,253,341	0
5	東 近 江 市	2,294,549,002	2,190,549,498	539,900	0	103,999,504	406,650
6	草 津 市	2,353,513,278	2,183,325,423	0	0	170,187,855	0
7	守 山 市	1,387,509,451	1,314,125,126	0	0	73,384,325	0
9	栗 東 市	1,302,361,200	1,204,413,331	0	0	97,947,869	0
10	野 洲 市	1,041,721,380	988,267,292	16,600	0	53,454,088	0
12	湖 南 市	1,097,076,186	1,031,529,986	0	0	65,546,200	0
14	甲 賀 市	1,740,011,924	1,659,395,411	1,814,965	469,100	80,147,413	595,800
21	日 野 町	432,965,375	416,689,074	82,300	0	16,276,301	0
22	竜 王 町	244,323,499	236,474,524	68,400	0	7,848,975	0
28	愛 荘 町	391,629,009	373,303,832	0	0	18,325,177	0
30	豊 郷 町	159,707,197	151,693,527	20,200	0	8,013,670	0
31	甲 良 町	167,796,659	159,325,621	34,600	0	8,471,038	0
32	多 賀 町	147,055,345	145,080,145	28,000	0	1,975,200	0
33	米 原 市	734,959,692	704,008,337	502,900	0	30,951,355	0
45	高 島 市	1,229,097,598	1,160,174,677	1,007,664	0	68,922,921	0
	市町計	27,833,173,114	26,343,052,705	17,825,940	469,100	1,489,651,309	1,682,710
301	医 師 国 保	961,721,000	961,721,000	0	0	0	0

第 3 表一(2) 保険料(税)収納状況及び徴収金等収入状況(一般被保険者分)

収 納 状 況 (円)						保 険 者 名
保 險 料 (税)						
滞 納 繰 越 分						
調 定 額	収 納 額	還付未済 額(別掲)	不 納 欠 損 額	未 収 額	居所不明者 分調定額	
7,932,128,153	1,217,651,471	171,294	1,018,506,698	5,695,969,984	2,945,160	24
7,740,432,488	1,282,090,738	324,415	874,837,609	5,583,504,141	2,748,410	25
7,391,640,411	1,192,568,706	221,769	867,886,356	5,331,185,349	2,106,250	26
7,128,449,071	1,163,372,854	763,873	1,082,522,824	4,882,553,393	1,616,140	27
6,565,178,469	1,117,154,425	495,780	773,140,026	4,674,884,018	3,643,656	28
6,192,407,069	1,122,553,489	885,681	687,842,781	4,382,010,799	2,935,491	29
1,500,496,922	218,809,895	472,942	191,051,004	1,090,636,023	0	大
293,497,839	92,949,765	0	62,986,727	137,561,347	0	彦
336,189,768	82,029,806	11,170	71,004,898	183,155,064	611,910	長
245,276,972	66,823,090	0	15,494,804	162,959,078	0	幡
274,920,589	64,760,889	204,478	40,814,767	169,344,933	1,500,081	東
532,427,655	106,645,301	0	113,312,620	312,469,734	0	草
421,540,326	87,981,971	0	14,898,013	318,660,342	0	守
489,658,741	69,802,258	0	17,555,137	402,301,346	0	栗
258,795,699	41,317,819	63,191	14,029,311	203,448,569	0	野
420,538,354	63,490,783	0	33,673,700	323,373,871	0	湖
611,810,642	88,282,405	106,100	66,043,197	457,485,040	823,500	甲
78,056,641	13,800,518	0	6,910,360	57,345,763	0	日
28,323,681	5,924,622	0	2,347,252	20,051,807	0	竜
97,236,350	20,686,831	0	2,340,915	74,208,604	0	愛
29,670,050	8,559,787	0	2,974,351	18,135,912	0	豊
44,571,540	3,992,394	0	6,818,996	33,760,150	0	良
3,875,435	955,853	0	650,900	2,268,682	0	多
218,345,900	36,525,726	27,800	5,179,445	176,640,729	0	米
307,173,965	49,213,776	0	19,756,384	238,203,805	0	高
6,192,407,069	1,122,553,489	885,681	687,842,781	4,382,010,799	2,935,491	市
0	0	0	0	0	0	医

第 3 表－(3) 保険料(税)収納状況及び徴収金等収入状況(一般被保険者分)

番 号		年度別 保険者別	徴 収 金 等					戻 入 未 済 額			未 払 額 (現年度分)			保 険 者 名	
			療養給付費	療 養 費	高額療養費	高 額 介 護 合 算 療 養 費	移 送 費								そ の 他 の 保 険 給 付 費
								療養 給付費	療養 費	高額 療養費	療養 給付費	療養 費	高額 療養費		
			152,098,371	1,225,761	9,693,821	0	0	110,000	1,090,381	0	37,674	0	0	0	24
			155,207,789	735,860	9,789,414	0	0	0	2,356,892	9,269	691,097	0	0	0	25
			139,580,290	889,178	10,404,122	42,821	0	0	1,475,995	11,987	95,882	0	0	0	26
			134,885,673	528,231	13,924,955	0	0	0	1,370,688	0	59,600	0	0	0	27
			136,072,773	1,572,007	15,902,594	0	0	2,935,945	3,209,250	488	274,021	0	0	0	28
			154,992,640	482,955	20,500,522	0	0	840,000	3,026,960	3,946	242,922	0	0	0	29
1	大 津 市		37,249,506	98,116	1,865,986	0	0	840,000	1,818,690	0	63,794	0	0	0	大
2	彦 根 市		6,891,260	35	2,633,876	0	0	0	346,757	3,946	104,472	0	0	0	彦
3	長 浜 市		15,017,152	60,794	1,852,076	0	0	0	0	0	0	0	0	0	長
4	近江八幡市		9,701,997	0	1,448,136	0	0	0	0	0	0	0	0	0	幡
5	東 近 江 市		21,849,209	7,121	4,468,579	0	0	0	0	0	0	0	0	0	東
6	草 津 市		13,357,182	36,224	2,260,885	0	0	0	0	0	0	0	0	0	草
7	守 山 市		8,181,864	11,970	1,558,160	0	0	0	66,276	0	0	0	0	0	守
9	栗 東 市		1,365,596	1,078	53,400	0	0	0	334,038	0	0	0	0	0	栗
10	野 洲 市		2,829,361	44,520	281,066	0	0	0	23,264	0	0	0	0	0	野
12	湖 南 市		2,162,089	7,595	141,973	0	0	0	0	0	0	0	0	0	湖
14	甲 賀 市		17,129,544	109,816	2,414,816	0	0	0	399,120	0	74,656	0	0	0	甲
21	日 野 町		3,779,055	0	0	0	0	0	0	0	0	0	0	0	日
22	竜 王 町		2,946,430	0	381,614	0	0	0	0	0	0	0	0	0	竜
28	愛 荘 町		202,596	0	0	0	0	0	0	0	0	0	0	0	愛
30	豊 郷 町		123,333	18,302	0	0	0	0	38,815	0	0	0	0	0	豊
31	甲 良 町		1,740,371	0	200,008	0	0	0	0	0	0	0	0	0	良
32	多 賀 町		4,529	0	0	0	0	0	0	0	0	0	0	0	多
33	米 原 市		5,687,031	70,094	827,174	0	0	0	0	0	0	0	0	0	米
45	高 島 市		4,774,535	17,290	112,773	0	0	0	0	0	0	0	0	0	高
市町計			154,992,640	482,955	20,500,522	0	0	840,000	3,026,960	3,946	242,922	0	0	0	市
301	医 師 国 保		0	0	0	0	0	0	0	0	0	0	0	0	医

第4表 退職者医療にかかる経理状況

番号	年度別 保険者別	収 入					支 出	
		保険料（税）	療養給付費 交 付 金	繰 越 金	そ の 他 の 収 入	合 計	医療給付費	
		医療給付費分					療 養 給 付 費	療 養 費
	平成24年度	2,219,092,569	6,224,284,422	79,674,774	28,016,340	8,551,068,105	7,188,042,775	80,149,665
	平成25年度	2,020,103,362	5,433,645,277	193,759,315	15,219,881	7,662,727,835	6,710,099,475	82,813,238
	平成26年度	1,671,570,893	4,825,535,167	120,386,899	12,709,922	6,630,202,881	5,821,398,792	64,892,404
	平成27年度	1,133,419,307	3,708,499,697	36,734,506	8,320,406	4,886,973,916	4,520,186,298	44,029,264
	平成28年度	681,413,217	2,700,887,256	11,972,773	13,836,166	3,408,109,412	2,696,235,946	27,330,010
	平成29年度	336,016,243	1,269,498,911	28,230,612	6,349,826	1,640,095,592	1,381,702,094	15,111,958
1	大 津 市	69,797,098	244,217,747	0	201,796	314,216,641	299,205,690	4,074,878
2	彦 根 市	19,895,072	80,548,310	2,264,127	1,100	102,708,609	90,277,700	672,271
3	長 浜 市	40,242,231	100,453,961	7,564,341	296,223	148,556,756	158,148,536	981,931
4	近江八幡市	20,030,320	67,481,988	14,025,512	35,632	101,573,452	73,648,273	573,665
5	東 近 江 市	28,716,724	103,290,773	0	23,513	132,031,010	115,847,175	934,314
6	草 津 市	18,308,261	53,662,501	237,053	4,638,051	76,845,866	65,748,152	770,213
7	守 山 市	19,567,518	95,809,170	0	1,026,235	116,402,923	83,955,729	1,156,637
9	栗 東 市	10,890,681	20,794,654	1,195,037	0	32,880,372	24,847,622	324,845
10	野 洲 市	15,955,463	93,942,600	0	11,704	109,909,767	68,042,344	1,570,020
12	湖 南 市	14,410,399	79,250,493	0	0	93,660,892	78,286,073	928,366
14	甲 賀 市	28,078,926	135,486,859	0	0	163,565,785	130,732,939	2,054,509
21	日 野 町	8,064,210	12,597,438	1,220,757	8,187	21,890,592	24,615,907	329,195
22	竜 王 町	4,653,820	23,845,579	0	0	28,499,399	22,399,710	123,444
28	愛 荘 町	3,210,262	23,542,760	0	7,385	26,760,407	8,608,066	69,601
30	豊 郷 町	1,278,705	9,164,759	1,056,741	0	11,500,205	8,233,030	5,245
31	甲 良 町	3,463,988	11,511,423	0	2,700	14,978,111	13,347,656	38,117
32	多 賀 町	1,803,088	5,815,604	667,044	0	8,285,736	9,706,802	26,662
33	米 原 市	11,945,316	40,690,998	0	97,300	52,733,614	43,313,052	303,644
45	高 島 市	15,704,161	67,391,294	0	0	83,095,455	62,737,638	174,401
	市町計	336,016,243	1,269,498,911	28,230,612	6,349,826	1,640,095,592	1,381,702,094	15,111,958
301	医 師 国 保	—	—	—	—	—	—	—

支				出			(円)	保 険 者 名
医 療 給 付 費			計	そ の 他 の 支 出	前年度繰上 充 用 金	合 計	収支 差引残	
高額療養費	高額介護 合算療養 費	移 送 費						
1,063,128,753	536,515	50310	8,331,908,018	84,752,141	0	8,416,660,159	134,407,946	24
960,591,174	399,553	0	7,753,903,440	195,383,275	0	7,949,286,715	-286,558,880	25
901,690,913	608,148	502,000	6,789,092,257	50,927,863	0	6,840,020,120	-209,817,239	26
735,807,695	512,720	0	5,300,535,977	14,101,505	0	5,314,637,482	-427,663,566	27
466,785,489	690,529	4,740	3,191,046,714	10,020,182	0	3,201,066,896	207,042,516	28
246,986,390	275,645	150,584	1,644,226,671	27,957,866	0	1,672,184,537	-32,088,945	29
57,815,391	28,852	0	361,124,811	151,005	0	361,275,816	-47,059,175	大 彦 長 幡 東
16,369,514	5,257	0	107,324,742	2,264,127	0	109,588,869	-6,880,260	
20,787,992	118,503	0	180,036,962	7,564,341	0	187,601,303	-39,044,547	
10,062,267	7,888	0	84,292,093	14,025,512	0	98,317,605	3,255,847	
18,574,329	0	0	135,355,818	0	0	135,355,818	-3,324,808	
10,524,619	0	0	77,042,984	0	0	77,042,984	-197,118	草 守 栗 野 湖
14,585,767	0	150,584	99,848,717	158,919	0	100,007,636	16,395,287	
1,751,225	18,345	0	26,942,037	1,195,037	0	28,137,074	4,743,298	
17,115,537	86,726	0	86,814,627	226,700	0	87,041,327	22,868,440	
17,441,216	10,074	0	96,665,729	0	0	96,665,729	-3,004,837	
32,378,319	0	0	165,165,767	0	0	165,165,767	-1,599,982	甲 日 竜 愛 豊
2,669,113	0	0	27,614,215	1,220,757	0	28,834,972	-6,944,380	
3,703,535	0	0	26,226,689	14,853	0	26,241,542	2,257,857	
866,173	0	0	9,543,840	0	0	9,543,840	17,216,567	
1,661,564	0	0	9,899,839	1,056,741	0	10,956,580	543,625	
1,672,641	0	0	15,058,414	0	0	15,058,414	-80,303	良 多 米 高
1,503,151	0	0	11,236,615	0	0	11,236,615	-2,950,879	
7,803,320	0	0	51,420,016	0	0	51,420,016	1,313,598	
9,700,717	0	0	72,612,756	79,874	0	72,692,630	10,402,825	
246,986,390	275,645	150,584	1,644,226,671	27,957,866	0	1,672,184,537	-32,088,945	市
—	—	—	—	—	—	—	—	医

第 5 表－(1) 保険料(税)収納状況及び徴収金等収入状況(退職被保険者等分)

番 号	年 度 別 保 険 者 別	収 納 状 況					
		保 険 料 (税)					
		現 年 分					
		調 定 額	収 納 額	還付未済額 (別掲)	不納欠損額	未 収 額	居所不明者分 調定額
	平成 2 4 年度	3, 508, 979, 175	3, 432, 952, 007	572, 254	17, 761	76, 009, 407	0
	平成 2 5 年度	3, 238, 994, 794	3, 165, 850, 636	305, 612	0	73, 144, 158	0
	平成 2 6 年度	2, 698, 832, 718	2, 643, 595, 403	200, 094	0	55, 237, 315	0
	平成 2 7 年度	1, 842, 338, 004	1, 805, 376, 200	174, 089	0	36, 961, 804	0
	平成 2 8 年度	1, 086, 424, 902	1, 066, 078, 150	133, 474	0	20, 346, 752	0
	平成 2 9 年度	523, 954, 622	513, 664, 580	27, 518	0	10, 290, 042	0
1	大 津 市	106, 165, 425	103, 343, 432	2, 709	0	2, 821, 993	0
2	彦 根 市	31, 845, 565	31, 344, 691	0	0	500, 874	0
3	長 浜 市	66, 657, 861	65, 971, 359	11, 855	0	686, 502	0
4	近 江 八 幡 市	31, 868, 894	31, 284, 539	0	0	584, 355	0
5	東 近 江 市	44, 484, 698	44, 227, 585	0	0	257, 113	0
6	草 津 市	30, 922, 844	29, 769, 354	0	0	1, 153, 490	0
7	守 山 市	29, 873, 749	29, 420, 295	0	0	453, 454	0
9	栗 東 市	14, 643, 100	14, 302, 549	0	0	340, 551	0
10	野 洲 市	23, 588, 520	22, 888, 394	0	0	700, 126	0
12	湖 南 市	23, 132, 314	22, 590, 917	0	0	541, 397	0
14	甲 賀 市	43, 956, 976	43, 382, 576	12, 954	0	574, 400	0
21	日 野 町	12, 040, 525	12, 038, 781	0	0	1, 744	0
22	竜 王 町	6, 189, 701	6, 035, 676	0	0	154, 025	0
28	愛 荘 町	5, 260, 841	4, 755, 068	0	0	505, 773	0
30	豊 郷 町	2, 037, 303	2, 016, 603	0	0	20, 700	0
31	甲 良 町	6, 594, 841	6, 328, 779	0	0	266, 062	0
32	多 賀 町	3, 038, 755	3, 030, 755	0	0	8, 000	0
33	米 原 市	16, 955, 508	16, 621, 588	0	0	333, 920	0
45	高 島 市	24, 697, 202	24, 311, 639	0	0	385, 563	0
	市町計	523, 954, 622	513, 664, 580	27, 518	0	10, 290, 042	0
301	医 師 国 保	—	—	—	—	—	—

第 5 表一(2) 保険料(税)収納状況及び徴収金等収入状況(退職被保険者等分)

(円)					
調 定 額	滞 納		繰 越		居所不明者分 調定額
	収 納 額	還付未済額 (別掲)	不 納 欠 損 額	未 収 額	
425,268,638	82,430,744	0	30,602,194	312,235,700	0
389,759,042	78,471,468	0	22,908,318	288,379,256	0
344,702,760	62,767,186	18,385	20,449,756	261,485,818	0
320,243,872	55,528,125	19,151	31,711,696	233,004,051	0
242,681,922	43,096,579	2,140	18,422,723	181,162,620	0
203,510,165	33,119,864	0	10,434,876	159,955,425	0
40,633,184	6,177,286	0	3,242,207	31,213,691	0
3,439,172	1,076,577	0	637,733	1,724,862	0
6,009,308	2,140,325	0	477,258	3,391,725	0
7,661,786	2,096,351	0	475,380	5,090,055	0
4,728,623	1,102,332	0	334,953	3,291,338	0
38,788,200	2,829,493	0	2,282,437	33,676,270	0
20,936,962	2,921,093	0	494,629	17,521,240	0
15,281,752	2,178,458	0	548,357	12,554,937	0
9,378,956	1,699,200	0	3	7,679,753	0
2,458,914	371,235	0	433,119	1,654,560	0
26,061,378	3,605,380	0	899,177	21,556,821	0
1,865,317	538,784	0	14,900	1,311,633	0
945,471	510,308	0	139,900	295,263	0
3,216,971	702,210	0	74,585	2,440,176	0
284,123	225,515	0	0	58,608	0
868,443	18,898	0	490	849,055	0
415,558	23,033	0	51,100	341,425	0
12,976,257	3,188,120	0	124,887	9,663,250	0
7,559,790	1,715,266	0	203,761	5,640,763	0
203,510,165	33,119,864	0	10,434,876	159,955,425	0
—	—	—	—	—	—

第 5 表－(3) 保険料(税)収納状況及び徴収金等収入状況(退職被保険者等分)

徴 収 金 等 (円) (円) (円)					戻 入 未 済 額 (円)			未 払 額 (円)			保 険 者 名
療 養 給 付 費	療 養 費	高 額 療 養 費	高 額 介 護 合 算 療 養 費	移 送 費	療 養 給 付 費	療 養 費	高 額 療 養 費	療 養 給 付 費	療 養 費	高 額 療 養 費	
18,964,771	0	2,341,574	0	0	0	0	0	0	0	0	24
9,905,352	42,223	789,014	0	0	0	0	0	0	0	0	25
9,832,099	0	14,409	0	0	0	0	0	0	0	0	26
2,421,936	161,027	270,374	0	0	61,901	0	0	0	0	0	27
13,401,751	96,397	140,355	0	0	631,876	0	158,436	0	0	0	28
4,855,354	0	0	0	0	4,400	0	39,600	0	0	0	29
21,014	0	0	0	0	4,400	0	39,600	0	0	0	大
0	0	0	0	0	0	0	0	0	0	0	彦
0	0	0	0	0	0	0	0	0	0	0	長
35,632	0	0	0	0	0	0	0	0	0	0	幡
23,513	0	0	0	0	0	0	0	0	0	0	東
4,638,051	0	0	0	0	0	0	0	0	0	0	草
19,663	0	0	0	0	0	0	0	0	0	0	守
0	0	0	0	0	0	0	0	0	0	0	栗
11,704	0	0	0	0	0	0	0	0	0	0	野
97,405	0	0	0	0	0	0	0	0	0	0	湖
0	0	0	0	0	0	0	0	0	0	0	甲
0	0	0	0	0	0	0	0	0	0	0	日
0	0	0	0	0	0	0	0	0	0	0	竜
7,385	0	0	0	0	0	0	0	0	0	0	愛
0	0	0	0	0	0	0	0	0	0	0	豊
0	0	0	0	0	0	0	0	0	0	0	良
0	0	0	0	0	0	0	0	0	0	0	多
0	0	0	0	0	0	0	0	0	0	0	米
987	0	0	0	0	0	0	0	0	0	0	高
4,855,354	0	0	0	0	4,400	0	39,600	0	0	0	市
—	—	—	—	—	—	—	—	—	—	—	医

第 6 表－(1) 一人当たり決算額の状況（全体）

番 号	年 度 別 保 険 者 別	一 人 当 た り 収 入 額											
				国 庫 支 出 金									
		保 険 料 (税)	順 位	事 務 費 負 担 金	順 位	療養給付費等 負 担 金	順 位	高額医療費 共 同 事 業 負 担 金	順 位	特定健康 診 査 等 負 担 金	順 位	普 通 調 整 交 付 金	順 位
	平成 2 4 年度	94,399		15		59,904		1,938		460		12,574	
	平成 2 5 年度	95,364		15		62,212		1,989		489		13,929	
	平成 2 6 年度	95,369		15		68,208		2,242		517		16,392	
	平成 2 7 年度	93,770		15		69,057		2,546		534		18,718	
	平成 2 8 年度	95,528		15		68,602		2,979		583		18,915	
	平成 2 9 年度	96,618		16		72,280		3,005		589		18,714	
1	大 津 市	92,856	13	0		71,494	13	3,075	8	620	9	19,508	9
2	彦 根 市	95,053	8	0		73,226	11	2,865	13	403	19	19,412	11
3	長 浜 市	94,543	10	0		74,359	9	3,524	3	485	14	21,887	4
4	近 江 八 幡 市	96,038	6	0		75,391	7	2,660	16	618	11	20,306	5
5	東 近 江 市	94,785	9	0		69,118	14	3,018	10	452	16	18,070	14
6	草 津 市	92,721	14	0		72,685	12	3,001	11	889	1	14,533	18
7	守 山 市	92,605	15	0		73,319	10	2,642	17	567	13	17,381	15
8	栗 東 市	109,021	1	0		78,741	4	3,924	2	595	12	14,452	19
9	野 洲 市	102,464	2	0		76,463	5	2,959	12	759	4	16,254	16
10	湖 南 市	96,770	4	0		66,086	15	3,081	7	650	8	18,412	13
11	甲 賀 市	94,255	11	0		74,688	8	3,025	9	620	10	20,189	7
13	日 野 町	92,054	16	0		61,344	19	2,326	19	414	18	18,927	12
14	竜 王 町	99,765	3	0		93,480	1	2,836	14	671	6	20,129	8
15	愛 荘 町	93,569	12	0		63,306	18	3,136	5	653	7	15,954	17
16	豊 郷 町	82,958	19	0		79,502	3	3,973	1	444	17	24,679	2
17	甲 良 町	87,115	17	0		92,868	2	3,447	4	798	3	30,721	1
18	多 賀 町	84,343	18	0		63,315	17	2,761	15	801	2	20,281	6
19	米 原 市	96,119	5	0		65,546	16	3,122	6	703	5	19,476	10
26	高 島 市	95,153	7	0		75,631	6	2,602	18	460	15	22,794	3
	市町計	94,815		0		72,644		3,041		596		18,995	
301	医 師 国 保	216,799		1,079		48,031		553		128		0	

第 6 表－(2) 一人当たり決算額の状況（全体）

一人当たり収入額														保険者名
国庫支出金								療養給付費		前期高齢者		県支出金		
特別調整 交付金	順位	出産育児一時 金等補助金	順位	特別対策費 補助金	順位	計	順位	交付金	順位	交付金	順位	高額医療費 共同事業負担金	順位	
2,092		30		0		77,013		29,733		99,203		1,935		24
2,073		35		0		80,742		27,102		105,163		1,986		25
1,944		17		0		89,334		23,807		106,029		2,237		26
2,319		12		0		93,202		18,115		115,764		2,539		27
2,599		109		0		93,801		12,730		130,815		2,971		28
3,851		575		0		99,031		6,322		145,928		2,996		29
3,911	8	437	15	0		99,045	11	5,634	5	158,791	5	3,075	8	大
5,001	5	268	18	0		101,175	9	6,194	10	120,755	17	2,865	13	彦
7,885	1	273	17	0		108,412	4	5,803	13	142,924	11	3,524	3	長
1,838	15	661	11	0		101,473	8	5,608	15	155,399	6	2,660	16	幡
5,337	3	336	16	0		96,331	13	6,097	11	151,067	8	3,018	10	東
3,812	9	495	14	0		95,416	14	4,799	16	164,493	3	3,001	11	草
1,779	16	739	10	0		96,427	12	6,015	12	140,283	12	2,642	17	守
1,621	18	940	3	0		100,273	10	1,993	19	122,479	16	3,924	2	栗
4,273	6	1,113	2	0		101,820	7	11,869	2	149,201	9	2,959	12	野
2,627	12	1,422	1	0		92,278	16	9,758	4	145,825	10	3,081	7	湖
3,560	10	882	5	0		102,963	6	8,883	5	139,892	13	3,025	9	甲
1,685	17	650	12	0		85,348	19	2,983	18	160,693	4	2,326	19	日
2,095	14	846	6	0		120,058	2	13,020	1	153,331	7	2,836	14	竜
3,282	11	0	19	0		86,332	18	7,553	8	132,583	15	3,136	5	愛
5,102	4	793	8	0		114,494	3	6,830	9	111,927	19	3,973	1	豊
7,140	2	809	7	0		135,783	1	8,140	6	119,227	18	3,447	4	良
4,224	7	902	4	0		92,285	15	4,445	17	186,427	1	2,761	15	多
1,340	19	772	9	0		90,959	17	10,532	3	171,551	2	3,122	6	米
2,350	13	609	13	0		104,446	5	7,917	7	136,948	14	2,602	18	高
3,909		570		0		99,756		6,417		148,118		3,041		市
0		923		0		50,714		0		0		0		医

第 6 表－(3) 一人当たり決算額の状況（全体）

番 号	一 人 当 た り 収 入 額										
	保険者別	支 出 金									
		特定健康診査等 負担金	順 位	第一号県 調整交付金	順 位	第二号県 調整交付金	順 位	広域化等支援 基金支出金	順 位	その他	順 位
	平成 2 4 年度	439		12,764		4,462		0		502	
	平成 2 5 年度	499		12,689		4,663		0		508	
	平成 2 6 年度	526		13,508		4,979		0		525	
	平成 2 7 年度	542		13,386		5,566		0		581	
	平成 2 8 年度	577		13,884		5,498		0		628	
	平成 2 9 年度	587		14,928		5,595		0		651	
1	大 津 市	620	9	14,829	10	4,623	17	0		611	14
2	彦 根 市	403	19	15,403	9	4,789	14	0		570	19
3	長 浜 市	485	14	16,283	5	4,742	15	0		752	5
4	近 江 八 幡 市	618	11	16,643	4	5,281	12	0		802	3
5	東 近 江 市	452	16	14,221	13	7,686	7	0		711	6
6	草 津 市	889	1	14,090	15	6,241	9	0		596	16
7	守 山 市	567	13	14,814	11	5,013	13	0		661	10
9	栗 東 市	595	12	15,976	8	4,617	18	0		636	12
10	野 洲 市	759	4	14,775	12	4,334	19	0		680	9
12	湖 南 市	650	8	13,802	16	7,530	8	0		609	15
14	甲 賀 市	620	10	16,039	7	4,658	16	0		770	4
21	日 野 町	414	18	12,761	19	5,296	11	0		612	13
22	竜 王 町	671	6	20,036	2	14,125	2	0		577	18
28	愛 荘 町	653	7	13,077	17	8,041	6	0		702	8
30	豊 郷 町	444	17	16,132	6	14,372	1	0		807	2
31	甲 良 町	798	3	21,684	1	11,766	3	0		708	7
32	多 賀 町	801	2	14,156	14	10,891	4	0		812	1
33	米 原 市	703	5	12,850	18	9,941	5	0		592	17
45	高 島 市	460	15	16,892	3	5,703	10	0		661	11
	市町計	596		15,152		5,679		0		661	
301	医 師 国 保	0		0		0		0		0	

第 6 表－(4) 一人当たり決算額の状況（全体）

一人当たり収入額（円）														保 険 者 名
一 人 当 た り 収 入 額				一 般 会 計		基 金 等		繰 越 金		市町村債		合 計		
共 同 事 業 交 付 金		保 険 財 政 共 同 事 業 交 付 金								（組合債）				
高 額 医 療 費 共 同 事 業 交 付 金	順 位	保 険 財 政 共 同 事 業 交 付 金	順 位	繰 入 金	順 位	繰 入 金	順 位	繰 越 金	順 位	（組合債）	順 位	合 計	順 位	
7,879		31,414		22,442		922		11,282		0		395,545		24
8,113		31,013		23,689		249		13,394		301		407,117		25
9,109		34,714		29,319		2,416		13,108		91		427,312		26
10,298		88,048		33,361		3,762		12,121		0		492,198		27
12,142		89,697		32,299		1,713		7,091		0		500,560		28
12,425		90,856		33,457		1,564		12,704		0		524,798		29
12,053	10	91,638	11	33,845	9	0	3	3,526	18	0	1	521,899	12	大
9,871	17	94,657	6	31,936	13	0	3	18,392	6	0	1	503,121	17	彦
13,636	6	94,744	5	33,530	10	0	3	12,926	12	0	1	533,500	9	長
13,933	4	96,897	2	35,068	8	0	3	7,129	15	0	1	538,838	7	幡
10,843	15	88,449	15	40,753	3	0	3	4,358	17	0	1	520,002	13	東
11,247	13	88,074	16	37,616	5	16,745	1	24,960	3	0	1	562,130	3	草
11,525	12	92,972	8	30,989	15	0	3	4,730	16	0	1	500,930	18	守
15,773	3	93,348	7	32,450	12	0	3	34,782	1	0	1	536,964	8	栗
13,634	7	92,942	9	31,353	14	4,860	2	12,447	13	0	1	545,052	6	野
12,036	11	84,365	19	29,348	17	0	3	9,480	14	0	1	507,242	16	湖
12,278	9	96,681	3	26,891	18	0	3	15,631	9	0	1	524,183	10	甲
8,710	19	89,312	14	32,572	11	0	3	23,794	4	0	1	518,493	14	日
50,008	1	92,609	10	26,641	19	0	3	29,131	2	0	1	624,932	1	竜
9,793	18	87,749	17	36,249	7	0	3	17,649	8	0	1	498,210	19	愛
11,075	14	91,613	12	43,143	2	0	3	15,154	10	0	1	514,090	15	豊
17,244	2	109,490	1	50,587	1	0	3	17,721	7	0	1	584,817	2	良
12,469	8	90,044	13	36,553	6	0	3	14,006	11	0	1	550,027	4	多
10,674	16	86,211	18	29,447	16	0	3	21,329	5	0	1	545,425	5	米
13,758	5	96,618	4	39,020	4	0	3	2,855	19	0	1	523,933	11	高
12,457		92,219		33,959		1,588		11,705		0		527,308		市
10,325		0		0		0		79,292		0		357,531		医

第 6 表－(5) 一人当たり決算額の状況（全体）

番 号	年 度 別 保 険 者 別	一 人 当 た り 支 出 額											
		総 務 費		一 般 被 保 険 者 分				審 査 支 払 手 数 料		退 職 被 保 険 者 等 分			
				療養諸費 小 計	順 位	保険給付費 計	順 位			療養給付費 療養費	順 位	療養諸費 小 計	順 位
	平成 2 4 年度	4,943		250,486		252,856		728		253,991		291,163	
	平成 2 5 年度	4,910		260,876		263,301		673		256,511		292,799	
	平成 2 6 年度	5,093		273,698		275,866		730		264,267		304,799	
	平成 2 7 年度	5,186		289,736		291,826		752		276,401		320,992	
	平成 2 8 年度	5,296		295,672		297,570		769		268,543		314,637	
	平成 2 9 年度	6,020		303,068		304,919		780		274,693		323,348	
1	大 津 市	5,961	11	310,144	7	311,964	7	754	8	305,418	7	363,671	8
2	彦 根 市	3,428	16	280,117	18	282,145	18	744	9	316,899	6	373,954	7
3	長 浜 市	5,475	13	307,763	9	309,486	9	720	14	241,840	13	273,612	14
4	近 江 八 幡 市	9,339	6	319,984	5	321,897	4	1,505	1	215,136	16	244,325	16
5	東 近 江 市	8,826	7	303,506	11	305,252	11	735	10	243,295	12	281,991	12
6	草 津 市	5,913	12	319,056	6	321,048	6	732	12	259,837	11	300,949	11
7	守 山 市	7,001	9	295,887	14	297,523	14	779	4	296,559	9	347,905	9
8	栗 東 市	3,222	17	296,269	13	299,024	13	711	17	196,660	18	210,485	18
9	野 洲 市	7,099	8	320,123	4	321,894	5	774	5	336,292	4	419,394	2
10	湖 南 市	3,713	15	289,088	16	290,935	16	708	18	402,104	1	490,689	1
11	甲 賀 市	2,790	19	304,957	10	306,474	10	735	11	302,477	8	376,232	6
13	日 野 町	10,258	3	295,636	15	297,069	15	763	6	204,468	17	226,346	17
14	竜 王 町	3,965	14	387,334	1	388,618	1	808	3	341,260	3	397,374	4
15	愛 荘 町	9,427	5	272,526	19	274,309	19	687	19	137,741	19	151,490	19
16	豊 郷 町	9,873	4	280,746	17	282,255	17	717	15	343,261	2	412,493	3
17	甲 良 町	15,778	1	323,741	2	324,522	3	821	2	334,644	5	376,460	5
18	多 賀 町	11,646	2	322,503	3	324,721	2	756	7	270,374	10	312,128	10
19	米 原 市	3,098	18	299,753	12	301,167	12	725	13	223,675	15	263,692	15
26	高 島 市	6,339	10	309,559	8	311,243	8	712	16	240,122	14	277,148	13
	市町計	6,007		305,760		307,576		785		274,693		323,348	
301	医 師 国 保	6,926		126,735		130,923		452		—		—	

第 6 表－(6) 一人当たり決算額の状況（全体）

一人当たりの支出額														保 険 者 名
保 険 給 付 費		後期高齢者支援金等				前期高齢者給付金等				老 人 保 健 拠 出 金				
合 計	順 位	後期高齢者 支援金	順 位	事 務 費 拠 出 金	順 位	前期高齢者 納付金	順 位	事 務 費 拠 出 金	順 位	医 療 費 拠 出 金	順 位	事 務 費 拠 出 金	順 位	
256,856		49,031		4		450		4		4		2		24
266,322		51,726		4		357		4		0		2		25
278,557		53,368		4		512		4		0		2		26
294,073		54,674		4		515		4		0		2		27
298,893		54,499		4		128		4		0		2		28
306,012		56,094		4		704		4		0		1		29
313,424	7	55,970	12	4	15	197	14	4	15	0	1	1	16	大
284,019	18	56,211	10	4	12	198	11	4	12	0	1	1	10	彦
309,314	9	56,919	4	4	3	203	4	4	3	0	1	1	3	長
321,857	5	55,435	18	4	11	198	13	4	11	0	1	1	11	幡
305,527	11	55,775	14	4	9	198	10	4	9	0	1	1	8	東
321,575	6	55,620	16	4	17	196	18	4	17	0	1	1	19	草
299,236	13	56,341	8	4	16	197	16	4	16	0	1	1	18	守
298,778	14	56,384	7	4	5	200	5	4	5	0	1	1	13	栗
324,630	4	56,307	9	4	13	198	12	4	13	0	1	1	14	野
295,050	16	57,053	3	4	10	200	7	4	10	0	1	1	17	湖
308,816	10	55,999	11	4	8	199	9	4	8	0	1	1	7	甲
296,039	15	55,565	17	4	14	197	15	4	14	0	1	1	5	日
389,657	1	56,454	5	4	18	196	17	4	18	0	1	1	15	竜
273,184	19	53,258	19	4	19	192	19	4	19	0	1	1	9	愛
284,568	17	56,441	6	4	7	200	6	4	7	0	1	1	12	豊
326,410	2	55,631	15	4	1	203	3	4	1	0	1	1	2	良
325,220	3	59,544	1	4	4	205	1	4	4	0	1	1	4	多
300,969	12	57,505	2	4	2	205	2	4	2	0	1	1	1	米
311,267	8	55,780	13	4	6	199	8	4	6	0	1	1	6	高
308,632		56,102		4		198		4		0		1		市
131,374		55,553		4		34,396		4		0		1		医

第 6 表－(7) 一人当たり決算額の状況（全体）

番 号	年 度 別 保 険 者 別	一 人 当 た り 支 出 額									
		介 護 納付金	共 同 事 業 拠 出 金							保 健 事 業 費	
			順 位	高 額 医 療 費 共 同 事 業 拠 出 金	順 位	保 険 財 政 共 同 安 定 化 事 業 拠 出 金	順 位	そ の 他	順 位	特 定 健 康 診 査 等 事 業 費	順 位
	平成 2 4 年度	19,964		7,801		31,414		1		2,304	
	平成 2 5 年度	21,405		8,008		31,013		2		2,444	
	平成 2 6 年度	22,218		9,040		34,714		2		2,700	
	平成 2 7 年度	20,385		10,279		88,048		2		2,802	
	平成 2 8 年度	19,358		12,041		89,697		2		2,840	
	平成 2 9 年度	19,931		12,161		90,856		2		2,997	
1	大 津 市	19,772	9	12,301	8	92,243	10	2	6	2,683	15
2	彦 根 市	19,760	11	11,461	13	93,483	6	2	9	2,596	16
3	長 浜 市	20,276	6	14,098	3	95,035	4	2	8	2,269	18
4	近 江 八 幡 市	19,392	15	10,638	16	92,604	8	2	12	3,782	8
5	東 近 江 市	19,915	8	12,072	10	90,698	15	2	11	2,426	17
6	草 津 市	18,899	16	12,005	11	90,708	14	2	14	2,911	14
7	守 山 市	19,515	13	10,570	17	87,860	17	2	16	3,555	9
9	栗 東 市	19,407	14	15,695	2	91,765	11	2	2	3,415	10
10	野 洲 市	18,507	18	11,835	12	90,912	13	2	15	3,870	7
12	湖 南 市	18,808	17	12,322	7	88,147	16	2	13	3,916	6
14	甲 賀 市	20,267	7	12,099	9	93,219	7	2	10	3,055	13
21	日 野 町	19,767	10	9,306	19	87,276	18	2	17	4,061	5
22	竜 王 町	18,345	19	11,345	14	86,143	19	2	19	4,355	4
28	愛 荘 町	19,607	12	12,542	5	91,097	12	2	18	3,360	12
30	豊 郷 町	20,952	2	15,892	1	99,994	2	2	4	4,706	2
31	甲 良 町	22,401	1	13,788	4	104,616	1	2	1	3,413	11
32	多 賀 町	20,689	4	11,045	15	92,527	9	2	7	6,430	1
33	米 原 市	20,315	5	12,488	6	94,021	5	2	3	4,532	3
45	高 島 市	20,794	3	10,407	18	97,310	3	2	5	2,149	19
	市町計	19,729		12,165		92,219		2		3,003	
301	医 師 国 保	33,350		11,842		0		5		2,581	

第 6 表－(8) 一人当たり決算額の状況（全体）

一人当たり支出額（円）														保 険 者 名
保 健 事 業 費				直 診 勘 定 勘 定 繰 出 金		基 金 等 積 立 金		前 年 度 繰 上 充 用 金		公 債 費 （ 組 合 債 費 ）		合 計		
保 健 事 業 費	順 位	健 康 管 理 セ ン タ ー 事 業 費	順 位											
898		0		310		3,739		0		258		382,246		24
926		0		196		2,087		0		137		394,344		25
1,039		0		183		3,306		182		441		415,502		26
1,104		0		252		3,243		0		140		485,334		27
1,152		0		311		1,788		0		132		488,366		28
1,321		0		360		3,841		0		23		503,887		29
1,428	7	0	1	247	3	0	18	0	1	12	2	506,301	10	大
1,830	3	0	1	0	5	9,448	3	0	1	0	3	484,708	18	彦
505	19	0	1	3,147	1	1,900	7	0	1	0	3	511,700	9	長
861	13	0	1	0	5	32	10	0	1	0	3	524,141	5	幡
3,266	2	0	1	184	4	2	14	0	1	0	3	504,062	12	東
782	14	0	1	0	5	21,521	1	0	1	0	3	534,103	3	草
926	12	0	1	0	5	69	8	0	1	0	3	488,686	17	守
690	16	0	1	0	5	0	18	0	1	0	3	491,907	14	栗
1,648	4	0	1	0	5	6,230	6	0	1	0	3	524,124	6	野
613	18	0	1	0	5	8,489	4	0	1	0	3	489,130	16	湖
994	10	0	1	0	5	20	11	0	1	0	3	500,927	13	甲
620	17	0	1	0	5	4	13	0	1	0	3	490,031	15	日
1,594	5	0	1	943	2	42	9	0	1	0	3	578,433	1	竜
954	11	0	1	0	5	9	12	0	1	0	3	466,464	19	愛
1,375	8	0	1	0	5	7,598	5	0	1	0	3	504,797	11	豊
6,492	1	0	1	0	5	0	16	0	1	3,162	1	552,732	2	良
1,560	6	0	1	0	5	0	17	0	1	0	3	531,454	4	多
716	15	0	1	0	5	20,653	2	0	1	0	3	515,108	8	米
1,084	9	0	1	0	5	0	15	0	1	0	3	515,239	7	高
1,313		0		366		3,899		0		24		507,244		市
1,827		0		0		0		0		0		280,135		医

第 6 表－(9) 一人当たり決算額の状況（全体）

番 号	年 度 別 保 険 者 別	一人当たり単年度		一人当たり		一人当たり		保 険 者 名
		収支差引額 (円)	順 位	収支差引額 (円)	順 位	基金等保有額 (円)	順 位	
	平成 2 4 年度	5,092		13,299		10,609		24
	平成 2 5 年度	1,053		12,772		12,523		25
	平成 2 6 年度	123		11,810		13,564		26
	平成 2 7 年度	-5,637		6,864		13,322		27
	平成 2 8 年度	5,311		12,194		13,811		28
	平成 2 9 年度	10,507		20,911		16,656		29
1	大 津 市	12,085	6	15,598	15	0	18	大
2	彦 根 市	9,468	11	18,412	12	31,755	5	彦
3	長 浜 市	10,772	8	21,799	9	17,165	11	長
4	近 江 八 幡 市	7,600	14	14,697	16	31,292	6	幡
5	東 近 江 市	11,584	7	15,940	14	3,750	14	東
6	草 津 市	7,843	12	28,027	7	26,440	9	草
7	守 山 市	7,583	15	12,244	17	35,335	3	守
9	栗 東 市	10,275	9	45,057	2	0	18	栗
10	野 洲 市	9,851	10	20,928	10	28,431	7	野
12	湖 南 市	17,120	4	18,111	13	34,582	4	湖
14	甲 賀 市	7,644	13	23,256	8	19,632	10	甲
21	日 野 町	4,672	17	28,462	6	10,453	12	日
22	竜 王 町	17,410	3	46,498	1	36,480	1	竜
28	愛 荘 町	14,106	5	31,746	4	9,008	13	愛
30	豊 郷 町	1,737	19	9,293	18	26,946	8	豊
31	甲 良 町	17,526	2	32,085	3	73	16	良
32	多 賀 町	4,568	18	18,573	11	1	17	多
33	米 原 市	29,641	1	30,317	5	36,030	2	米
45	高 島 市	5,839	16	8,694	19	1,165	15	高
	市町計	10,693		20,064		13,374		市
301	医 師 国 保	0		77,395		81,363		医

第 7表-1-(1) 医療給付等の状況 [一般被保険者:C表] (全体)

番号	保険者名	療 養 の 給 付 等 (全 体)							
		診 療 費							
		入 院			入 院 外			歯	
		件数 (件)	日数 (日)	費 用 額 (円)	件数 (件)	日数 (日)	費 用 額 (円)	件数 (件)	日数 (日)
1	大 津 市	16,866	249,545	9,932,139,964	627,795	965,025	9,289,389,830	141,722	247,533
2	彦 根 市	4,894	76,613	2,773,196,611	196,650	298,225	2,589,663,813	39,755	75,267
3	長 浜 市	5,873	83,599	3,430,705,764	223,686	339,500	3,405,809,271	48,014	85,872
4	近 江 八 幡 市	4,180	66,571	2,415,610,233	154,116	225,838	2,057,079,303	33,935	63,701
5	東 近 江 市	5,869	87,913	3,258,295,999	195,987	295,436	2,896,379,265	47,583	82,898
6	草 津 市	5,774	83,157	3,560,715,584	209,693	318,469	3,174,188,339	47,648	84,200
7	守 山 市	3,302	47,186	1,859,912,620	140,011	217,929	1,959,222,726	31,504	53,713
9	栗 東 市	2,341	31,643	1,436,002,578	95,168	148,617	1,502,861,132	23,159	41,809
10	野 洲 市	2,517	40,610	1,463,850,526	93,745	143,878	1,340,424,440	20,143	35,281
12	湖 南 市	2,619	38,759	1,500,340,199	90,765	138,546	1,224,289,081	23,718	40,122
14	甲 賀 市	4,734	77,820	2,564,846,946	146,081	232,115	2,218,267,983	41,178	66,483
21	日 野 町	1,165	17,583	608,173,111	37,362	57,357	531,937,715	10,820	18,038
22	竜 王 町	592	9,759	468,953,800	21,442	32,688	341,521,230	4,847	8,252
28	愛 荘 町	921	12,818	512,646,250	33,558	50,086	436,899,710	6,451	12,274
30	豊 郷 町	408	6,655	244,990,990	16,330	24,739	217,384,790	2,953	5,568
31	甲 良 町	474	7,141	291,976,390	17,528	26,966	267,850,860	3,031	6,052
32	多 賀 町	462	7,457	259,781,841	16,152	24,495	231,628,942	2,943	5,793
33	米 原 市	1,775	27,202	1,034,552,986	66,684	99,546	924,614,390	14,867	28,922
45	高 島 市	3,099	47,346	1,721,741,807	107,512	167,292	1,703,681,369	25,419	46,360
	市 町 計	67,865	1,019,377	39,338,434,199	2,490,265	3,806,747	36,313,094,189	569,690	1,008,138
301	医 師 国 保	322	2,574	167,853,880	22,784	30,216	297,911,290	7,938	12,508
	県 計	68,187	1,021,951	39,506,288,079	2,513,049	3,836,963	36,611,005,479	577,628	1,020,646

第 7表-1-(2) 医 療 給 付 等 の 状 況 [一般被保険者:C表] (全体)

療 養 の 給 付 等 (全 体)							保 険 者
診 療 費							
科	計			薬 剤 の 支 給			
	費 用 額 (円)	件数 (件)	日数 (日)	費 用 額 (円)	件 数 (件)	処方箋枚数	
1, 655, 330, 070	786, 383	1, 462, 103	20, 876, 859, 864	382, 518	460, 589	4, 766, 983, 584	大
492, 992, 154	241, 299	450, 105	5, 855, 852, 578	136, 867	164, 411	1, 688, 988, 550	彦
599, 210, 820	277, 573	508, 971	7, 435, 725, 855	126, 161	150, 868	1, 796, 430, 554	長
413, 302, 352	192, 231	356, 110	4, 885, 991, 888	112, 069	133, 295	1, 417, 473, 461	幡
555, 227, 990	249, 439	466, 247	6, 709, 903, 254	117, 671	140, 524	1, 652, 093, 979	東
556, 547, 050	263, 115	485, 826	7, 291, 450, 973	133, 141	159, 953	1, 793, 566, 866	草
373, 573, 980	174, 817	318, 828	4, 192, 709, 326	83, 127	100, 216	1, 014, 554, 630	守
278, 962, 490	120, 668	222, 069	3, 217, 826, 200	58, 964	71, 760	779, 333, 150	栗
239, 620, 960	116, 405	219, 769	3, 043, 895, 926	50, 666	60, 561	652, 940, 233	野
268, 277, 900	117, 102	217, 427	2, 992, 907, 180	59, 351	69, 910	802, 301, 530	湖
426, 110, 290	191, 993	376, 418	5, 209, 225, 219	103, 545	123, 801	1, 357, 221, 210	甲
124, 568, 260	49, 347	92, 978	1, 264, 679, 086	28, 112	34, 711	365, 902, 608	日
56, 617, 180	26, 881	50, 699	867, 092, 210	15, 829	19, 045	204, 138, 930	竜
93, 177, 030	40, 930	75, 178	1, 042, 722, 990	21, 391	25, 514	301, 766, 744	愛
32, 566, 140	19, 691	36, 962	494, 941, 920	10, 614	12, 807	141, 803, 620	豊
33, 649, 080	21, 033	40, 159	593, 476, 330	8, 979	10, 785	118, 419, 900	良
33, 856, 420	19, 557	37, 745	525, 267, 203	8, 888	10, 791	117, 198, 790	多
183, 754, 050	83, 326	155, 670	2, 142, 921, 426	37, 668	44, 523	543, 113, 234	米
315, 988, 540	136, 030	260, 998	3, 741, 411, 716	62, 523	76, 277	852, 852, 380	高
6, 733, 332, 756	3, 127, 820	5, 834, 262	82, 384, 861, 144	1, 558, 084	1, 870, 341	20, 367, 083, 953	市
86, 052, 050	31, 044	45, 298	551, 817, 220	12, 803	14, 835	170, 766, 950	医
6, 819, 384, 806	3, 158, 864	5, 879, 560	82, 936, 678, 364	1, 570, 887	1, 885, 176	20, 537, 850, 903	県

第 7表-1-(3) 医 療 給 付 等 の 状 況 【 一 般 被 保 険 者 : C 表 】 (全 体)

番 号	保 険 者 名	療 養 の 給 付 等 (全 体)							
		食 事 療 養 ・ 生 活 療 養			訪 問 看 護			計	
		(件 数)	(日 数)	費 用 額 (円)	件 数 (件)	日 数 (日)	費 用 額 (円)	件 数 (件)	費 用 額 (円)
1	大 津 市	16,149	642,641	424,732,749	3,215	18,677	200,247,720	1,172,116	26,268,823,917
2	彦 根 市	4,705	201,463	132,301,945	757	3,641	41,520,530	378,923	7,718,663,603
3	長 浜 市	5,630	215,162	142,171,203	764	4,207	47,846,710	404,498	9,422,174,322
4	近江八幡市	4,031	173,907	114,814,445	722	4,337	50,361,970	305,022	6,468,641,764
5	東 近 江 市	5,669	231,748	152,933,684	800	3,826	41,943,730	367,910	8,556,874,647
6	草 津 市	5,571	217,528	145,819,128	1,088	5,515	62,589,720	397,344	9,293,426,687
7	守 山 市	3,169	120,391	80,141,381	667	3,500	44,259,060	258,611	5,331,664,397
9	栗 東 市	2,254	81,652	53,808,637	515	3,589	41,477,990	180,147	4,092,445,977
10	野 洲 市	2,432	106,977	68,370,184	657	3,001	33,028,600	167,728	3,798,234,943
12	湖 南 市	2,445	99,576	65,016,178	608	3,532	40,678,120	177,061	3,900,903,008
14	甲 賀 市	4,504	205,709	136,825,604	514	2,646	30,355,410	296,052	6,733,627,443
21	日 野 町	1,113	45,567	29,211,995	140	763	8,747,640	77,599	1,668,541,329
22	竜 王 町	584	26,979	17,698,892	65	216	2,614,830	42,775	1,091,544,862
28	愛 荘 町	879	32,238	21,119,970	127	549	6,144,910	62,448	1,371,754,614
30	豊 郷 町	390	17,750	11,754,525	72	276	3,162,000	30,377	651,662,065
31	甲 良 町	433	17,419	11,492,951	60	272	2,908,740	30,072	726,297,921
32	多 賀 町	435	18,831	12,975,044	108	464	5,353,080	28,553	660,794,117
33	米 原 市	1,690	69,004	45,575,052	163	1,069	10,863,930	121,157	2,742,473,642
45	高 島 市	3,024	126,121	83,396,994	791	4,444	47,248,890	199,344	4,724,909,980
	市 町 計	65,107	2,650,663	1,750,160,561	11,833	64,524	721,353,580	4,697,737	105,223,459,238
301	医 師 国 保	290	5,541	3,664,749	13	152	1,576,070	43,860	727,824,989
	県 計	65,397	2,656,204	1,753,825,310	11,846	64,676	722,929,650	4,741,597	105,951,284,227

第 7表-1-(4) 医療給付等の状況 [一般被保険者:C表] (全体)

療 養 費 等									保 険 者
食事療 養	療 養 費								
	診 療 費		補 装 具		柔道整復師		アンマ・マッサージ		
	件数(件)	費用額(円)	件数(件)	費用額(円)	件数(件)	費用額(円)	件数(件)	費用額(円)	
231	990	31,268,943	944	29,999,222	32,257	209,177,463	1,041	32,295,945	大
70	401	5,186,014	331	10,592,070	7,633	44,538,283	168	5,689,655	彦
0	341	3,218,686	530	13,050,074	7,781	49,181,292	336	9,910,435	長
10	105	2,300,441	229	6,765,377	5,456	35,610,483	148	4,945,565	幡
156	318	6,926,973	386	10,944,068	8,215	49,855,223	84	2,338,480	東
6	323	4,603,957	314	10,088,812	12,806	84,612,789	284	10,534,130	草
5	227	2,109,580	237	8,344,512	8,502	60,483,336	183	6,953,585	守
2	79	882,630	124	4,355,719	5,292	33,619,890	104	3,614,070	栗
76	81	735,650	138	4,564,690	6,087	40,848,648	51	1,640,000	野
3	111	1,189,300	136	4,101,511	4,428	29,941,880	150	4,669,410	湖
63	135	2,635,032	310	8,784,533	8,945	57,397,582	64	2,234,870	甲
0	15	272,894	86	2,137,368	1,916	11,778,012	17	884,990	日
0	23	186,410	29	844,575	946	5,352,276	57	2,061,105	竜
3	43	436,950	77	2,258,981	1,594	9,006,149	38	1,354,520	愛
0	1	7,030	38	872,461	507	2,710,174	11	252,225	豊
1	11	293,330	26	1,539,185	496	2,673,319	13	78,500	良
6	124	1,913,622	23	656,353	549	3,380,773	9	230,295	多
6	88	1,347,330	143	3,308,116	3,047	18,686,874	63	2,227,260	米
15	123	3,619,380	184	5,555,004	1,845	9,745,222	51	2,007,500	高
653	3,539	69,134,152	4,285	128,762,631	118,302	758,599,668	2,872	93,922,540	市
0	8	56,750	40	1,228,193	1,015	4,920,777	2	134,760	医
653	3,547	69,190,902	4,325	129,990,824	119,317	763,520,445	2,874	94,057,300	県

第 7表-1-(5) 医 療 給 付 等 の 状 況 【 一 般 被 保 険 者 : C 表 】 (全 体)

番 号	保 険 者 名		療 養 費 等								療養諸費合計		保 険 者
			療 養 費										
			ハ リ ・ キ ュ ウ		そ の 他		療 養 費 小 計						
			件数(件)	費用額（円）	件数(件)	費用額（円）	件数(件)	費 用 額（円）	件数(件)	費 用 額	件数(件)	費 用 額（円）	
1	大 津 市	1,792	43,805,180	0	0	37,024	346,546,753	1	32,290	1,209,372	26,615,402,960	大	
2	彦 根 市	238	2,522,250	0	0	8,771	68,528,272	1	296,300	387,765	7,787,488,175	彦	
3	長 浜 市	302	4,337,270	0	0	9,290	79,697,757	0	0	413,788	9,501,872,079	長	
4	近江八幡市	140	1,307,970	0	0	6,078	50,929,836	3	66,710	311,113	6,519,638,310	幡	
5	東 近 江 市	245	2,407,430	0	0	9,248	72,472,174	0	0	377,314	8,629,346,821	東	
6	草 津 市	319	6,878,100	0	0	14,046	116,717,788	0	0	411,396	9,410,144,475	草	
7	守 山 市	234	3,493,280	0	0	9,383	81,384,293	0	0	267,999	5,413,048,690	守	
9	栗 東 市	158	2,829,600	0	0	5,757	45,301,909	0	0	185,906	4,137,747,886	栗	
10	野 洲 市	91	741,410	0	0	6,448	48,530,398	0	0	174,252	3,846,765,341	野	
12	湖 南 市	73	1,269,790	0	0	4,898	41,171,891	0	0	181,962	3,942,074,899	湖	
14	甲 賀 市	243	3,033,350	0	0	9,697	74,085,367	0	0	305,812	6,807,712,810	甲	
21	日 野 町	108	1,307,390	0	0	2,142	16,380,654	0	0	79,741	1,684,921,983	日	
22	竜 王 町	12	196,040	0	0	1,067	8,640,406	0	0	43,842	1,100,185,268	竜	
28	愛 荘 町	45	474,640	0	0	1,797	13,531,240	0	0	64,248	1,385,285,854	愛	
30	豊 郷 町	11	91,450	0	0	568	3,933,340	0	0	30,945	655,595,405	豊	
31	甲 良 町	9	74,840	0	0	555	4,659,174	0	0	30,628	730,957,095	良	
32	多 賀 町	1	18,600	0	0	706	6,199,643	0	0	29,265	666,993,760	多	
33	米 原 市	32	143,300	0	0	3,373	25,712,880	0	0	124,536	2,768,186,522	米	
45	高 島 市	49	2,428,570	0	0	2,252	23,355,676	1	27,600	201,612	4,748,293,256	高	
市町計		4,102	77,360,460	0	0	133,100	1,127,779,451	6	422,900	4,831,496	106,351,661,589	市	
301	医 師 国 保	15	220,550	0	0	1,080	6,561,030	0	0	44,940	734,386,019	医	
県 計		4,117	77,581,010	0	0	134,180	1,134,340,481	6	422,900	4,876,436	107,086,047,608	県	

第 7表-1-(6) 医 療 給 付 等 の 状 況 [一般被保険者:C表] (全体)

療 養 諸 費 負 担 区 分			保 険 者
保険者負担分 (円)	一部負担金 (円)	他法負担分 (円)	
19,490,754,160	6,120,552,553	1,004,096,247	大
5,688,238,838	1,793,439,739	305,809,598	彦
6,922,585,095	2,181,197,409	398,089,575	長
4,761,536,708	1,494,257,830	263,843,772	幡
6,305,507,417	1,975,153,130	348,686,274	東
6,894,522,418	2,137,432,465	378,189,592	草
3,951,853,510	1,252,211,837	208,983,343	守
3,021,562,283	957,212,892	158,972,711	栗
2,817,066,393	888,404,736	141,294,212	野
2,877,265,906	907,442,708	157,366,285	湖
4,958,394,394	1,552,515,567	296,802,849	甲
1,233,886,548	367,542,738	83,492,697	日
796,009,702	263,808,539	40,367,027	竜
1,011,458,414	308,415,764	65,411,676	愛
477,689,640	145,348,680	32,557,085	豊
532,717,159	170,057,524	28,182,412	良
489,373,836	153,318,107	24,301,817	多
2,027,172,440	644,191,727	96,822,355	米
3,457,308,759	1,064,313,641	226,670,856	高
77,714,903,620	24,376,817,586	4,259,940,383	市
515,543,393	197,617,889	21,224,737	医
78,230,447,013	24,574,435,475	4,281,165,120	県

第 7表-1-(7) 医 療 給 付 等 の 状 況 【 一 般 被 保 険 者 : C 表 】 (全 体)

番 号	保 険 者 名	高 額 療 養 費				
		計		合 算 分		単 独 分
		件数(件)	高額療養費（円）	多数該当分（円）	その他（円）	多数該当分（円）
1	大 津 市	35,833	2,735,744,565	50,378,840	47,599,337	524,052,787
2	彦 根 市	12,762	757,912,952	21,096,051	36,745,579	146,089,649
3	長 浜 市	14,171	1,000,716,925	31,606,262	30,787,679	169,345,991
4	近 江 八 幡 市	9,905	658,967,141	22,416,586	28,534,345	131,579,992
5	東 近 江 市	15,248	891,602,841	31,206,824	42,859,064	165,064,813
6	草 津 市	19,090	999,567,856	23,900,669	39,611,483	139,787,598
7	守 山 市	8,753	536,266,529	17,041,223	28,896,132	111,744,388
9	栗 東 市	7,082	445,558,082	9,600,045	14,320,249	77,556,276
10	野 洲 市	6,001	406,599,671	9,497,268	17,112,752	69,389,147
12	湖 南 市	6,340	402,463,633	8,134,894	12,733,227	73,760,385
14	甲 賀 市	8,802	700,113,827	15,761,401	14,248,161	155,338,196
21	日 野 町	3,867	149,187,471	3,048,214	3,759,357	33,493,708
22	竜 王 町	1,334	141,883,259	926,029	1,540,146	11,229,914
28	愛 荘 町	2,276	134,439,677	2,276,460	1,089,162	30,611,403
30	豊 郷 町	987	65,372,819	438,445	2,683,782	10,023,295
31	甲 良 町	1,142	83,006,503	197,735	424,485	9,702,877
32	多 賀 町	1,209	69,174,528	1,979,491	2,583,009	13,309,370
33	米 原 市	9,263	280,360,425	7,840,556	12,961,873	56,160,371
45	高 島 市	5,497	478,437,580	5,048,629	6,597,658	98,079,059
市町計		169,562	10,937,376,284	262,395,622	345,087,480	2,026,319,219
301	医 師 国 保	304	46,654,895	0	35,073	7,900,827
県 計		169,866	10,984,031,179	262,395,622	345,122,553	2,034,220,046

第 7表－1－(8) 医 療 給 付 等 の 状 況 【 一 般 被 保 険 者 : C 表 】 (全 体)

高 額 療 養 費				保 険 者
単 独 分			他法併用分	
長期疾病分（円）	入院分（円）	その他（円）		
396,796,524	1,233,179,077	176,178,163	307,559,837	大
91,782,761	317,850,061	53,465,708	90,883,143	彦
145,750,474	415,393,028	76,188,103	131,645,388	長
60,797,259	291,053,709	42,849,126	81,736,124	幡
98,533,197	379,325,838	70,494,207	104,118,898	東
181,248,825	413,143,526	59,314,124	142,561,631	草
68,496,099	222,088,508	38,722,384	49,277,795	守
63,943,367	170,838,296	32,056,642	77,243,207	栗
54,915,953	167,853,771	27,816,564	60,014,216	野
46,856,772	173,649,696	28,172,459	59,156,200	湖
112,914,503	283,876,688	34,261,380	83,713,498	甲
9,322,960	69,368,023	12,111,583	18,083,626	日
67,574,208	30,384,367	11,458,442	18,770,153	竜
12,950,571	58,040,384	17,069,854	12,401,843	愛
11,851,415	27,283,816	3,044,540	10,047,526	豊
10,707,734	34,332,314	5,269,614	22,371,744	良
11,335,850	32,229,373	4,902,487	2,834,948	多
22,538,024	133,830,934	17,332,301	29,696,366	米
83,364,552	210,943,593	28,884,109	45,519,980	高
1,551,681,048	4,664,665,002	739,591,790	1,347,636,123	市
2,487,714	14,983,405	2,078,709	19,169,167	医
1,554,168,762	4,679,648,407	741,670,499	1,366,805,290	県

第 7表-1-(9) 医療給付等の状況 [一般被保険者:C表] (全体)

番号	保険者名	高額介護合算療養費		その他の保険給付の状況			
				出産育児給付		葬祭給付	
		件数(件)	給付額(円)	件数(件)	給付額(円)	(件数)	給付額(円)
1	大津市	91	2,866,657	256	106,552,000	398	19,900,000
2	彦根市	21	419,914	101	41,535,230	104	5,200,000
3	長浜市	34	691,730	86	36,317,099	163	8,150,000
4	近江八幡市	21	392,886	63	27,720,939	95	4,750,000
5	東近江市	0	0	80	33,706,462	157	7,850,000
6	草津市	28	619,391	101	42,319,560	141	7,050,000
7	守山市	16	428,235	47	19,708,000	95	4,750,000
9	栗東市	11	736,924	73	30,660,000	50	2,500,000
10	野洲市	12	633,931	39	15,460,000	48	2,400,000
12	湖南市	20	838,780	44	17,682,051	66	3,300,000
14	甲賀市	13	266,665	54	22,664,000	104	5,200,000
21	日野町	9	269,376	12	5,024,000	34	1,700,000
22	竜王町	0	0	6	2,100,000	12	600,000
28	愛荘町	2	142,874	15	6,300,000	24	1,200,000
30	豊郷町	0	0	6	2,520,000	8	400,000
31	甲良町	1	33,866	2	840,000	13	650,000
32	多賀町	3	23,160	7	2,940,000	18	900,000
33	米原市	11	275,534	19	7,917,950	60	3,000,000
45	高島市	23	653,948	42	17,640,000	76	3,800,000
市町計		316	9,293,871	1,053	439,607,291	1,666	83,300,000
301	医師国保	0	0	38	15,960,000	5	550,000
県計		316	9,293,871	1,091	455,567,291	1,671	83,850,000

第 7表-1-(10) 医療給付等の状況〔一般被保険者:C表〕(全体)

そ の 他 の 保 険 給 付 の 状 況								保 険 者
傷 病 手 当 金		出 産 手 当 金		その他任意給付		計		
件数(件)	給付額（円）	件数(件)	給付額（円）	件数(件)	給付額（円）	件数（件）	給付額（円）	
0	0	0	0	0	0	654	126,452,000	大
0	0	0	0	0	0	205	46,735,230	彦
0	0	0	0	0	0	249	44,467,099	長
0	0	0	0	0	0	158	32,470,939	幡
0	0	0	0	0	0	237	41,556,462	東
0	0	0	0	0	0	242	49,369,560	草
0	0	0	0	0	0	142	24,458,000	守
0	0	0	0	0	0	123	33,160,000	栗
0	0	0	0	0	0	87	17,860,000	野
0	0	0	0	0	0	110	20,982,051	湖
0	0	0	0	0	0	158	27,864,000	甲
0	0	0	0	0	0	46	6,724,000	日
0	0	0	0	0	0	18	2,700,000	竜
0	0	0	0	0	0	39	7,500,000	愛
0	0	0	0	0	0	14	2,920,000	豊
0	0	0	0	0	0	15	1,490,000	良
0	0	0	0	0	0	25	3,840,000	多
0	0	0	0	0	0	79	10,917,950	米
0	0	0	0	0	0	118	21,440,000	高
0	0	0	0	0	0	2,719	522,907,291	市
4	1,844,000	0	0	0	0	47	18,354,000	医
4	1,844,000	0	0	0	0	2,766	541,261,291	県

第 7表-2-(1) 医 療 給 付 等 の 状 況 [一般被保険者:C表] (前期高齢者)

番 号	保険者名	療養の給付等 (費用額:円)			
		診 療 費			
		入院	入院外	歯科	小計
1	大 津 市	6,640,647,416	6,121,757,470	999,057,840	13,761,462,726
2	彦 根 市	1,628,591,621	1,617,240,504	271,304,290	3,517,136,415
3	長 浜 市	2,046,817,307	2,162,917,045	340,572,180	4,550,306,532
4	近 江 八 幡 市	1,474,740,819	1,323,193,778	246,581,320	3,044,515,917
5	東 近 江 市	2,151,477,293	1,913,049,381	315,325,960	4,379,852,634
6	草 津 市	2,481,142,388	2,126,123,774	327,419,220	4,934,685,382
7	守 山 市	1,198,433,080	1,281,561,040	226,158,480	2,706,152,600
9	栗 東 市	913,994,320	905,756,162	160,209,400	1,979,959,882
10	野 洲 市	900,810,615	901,955,817	152,231,530	1,954,997,962
12	湖 南 市	972,810,810	815,463,900	158,426,660	1,946,701,370
14	甲 賀 市	1,554,720,256	1,352,262,853	252,541,670	3,159,524,779
21	日 野 町	374,406,100	355,557,270	73,261,730	803,225,100
22	竜 王 町	197,864,800	204,362,130	33,700,010	435,926,940
28	愛 荘 町	315,202,420	261,609,820	53,628,380	630,440,620
30	豊 郷 町	173,678,710	125,843,680	14,635,060	314,157,450
31	甲 良 町	161,798,610	157,012,020	18,217,890	337,028,520
32	多 賀 町	184,329,085	154,345,260	19,859,790	358,534,135
33	米 原 市	631,418,180	639,627,010	110,385,830	1,381,431,020
45	高 島 市	1,020,074,457	1,107,645,060	176,827,690	2,304,547,207
市 町 計		25,022,958,287	23,527,283,974	3,950,344,930	52,500,587,191
301	医 師 国 保	41,613,000	38,763,290	8,891,890	89,268,180
県 計		25,064,571,287	23,566,047,264	3,959,236,820	52,589,855,371

第 7表-2-(2) 医療給付等の状況 [一般被保険者:C表] (前期高齢者)

療養の給付等 (費用額:円)				療養費等		療養諸費合計	保 険 者
薬剤の支給	食事療養・ 生活療養	訪問看護	計	療養費	移送費		
3,166,606,466	253,046,544	59,074,590	17,240,190,326	205,537,197	0	17,445,727,523	大
1,067,361,201	65,181,951	16,931,180	4,666,610,747	39,055,275	0	4,705,666,022	彦
1,112,345,037	74,890,776	14,361,100	5,751,903,445	45,228,841	0	5,797,132,286	長
951,392,688	60,648,012	10,115,210	4,066,671,827	30,116,936	0	4,096,788,763	幡
1,101,401,222	89,534,054	13,589,940	5,584,377,850	42,077,178	0	5,626,455,028	東
1,222,365,470	89,094,667	22,095,270	6,268,240,789	71,489,663	0	6,339,730,452	草
662,492,340	44,090,994	10,491,440	3,423,227,374	48,021,348	0	3,471,248,722	守
473,067,124	29,038,846	14,456,500	2,496,522,352	28,298,211	0	2,524,820,563	栗
426,630,326	34,712,267	8,777,600	2,425,118,155	33,030,819	0	2,458,148,974	野
536,746,520	38,303,562	14,546,240	2,536,297,692	25,862,935	0	2,562,160,627	湖
883,437,660	71,066,459	12,690,260	4,126,719,158	44,092,441	0	4,170,811,599	甲
249,436,040	15,492,778	3,485,980	1,071,639,898	10,658,429	0	1,082,298,327	日
142,986,800	10,591,319	770,080	590,275,139	6,299,602	0	596,574,741	竜
187,173,290	10,305,378	684,070	828,603,358	6,621,909	0	835,225,267	愛
89,495,920	7,805,824	2,237,750	413,696,944	2,122,156	0	415,819,100	豊
72,814,210	5,853,184	1,292,260	416,988,174	2,456,671	0	419,444,845	良
80,458,330	9,515,181	3,131,180	451,638,826	3,903,028	0	455,541,854	多
364,363,110	20,734,837	6,628,870	1,773,157,837	16,820,377	0	1,789,978,214	米
562,098,470	45,396,234	13,313,280	2,925,355,191	9,993,165	27,600	2,935,375,956	高
13,352,672,224	975,302,867	228,672,800	67,057,235,082	671,686,181	27,600	67,728,948,863	市
20,099,550	1,067,815	1,494,880	111,930,425	764,385	0	112,694,810	医
13,372,771,774	976,370,682	230,167,680	67,169,165,507	672,450,566	27,600	67,841,643,673	県

第 7表-2-(3) 医 療 給 付 等 の 状 況 【 一 般 被 保 険 者 : C 表 】 (前 期 高 齢 者)

番 号	保 険 者 名	高 額 療 養 費 (円)								保 険 者
		計	合 算 分		単 独 分				他 法 併 用 分	
			多数該当分	その他	多数該当分	長期疾病分	入院分	その他		
1	大 津 市	1, 742, 324, 771	21, 885, 845	35, 790, 432	277, 538, 446	241, 610, 755	856, 558, 912	158, 577, 091	150, 363, 290	大
2	彦 根 市	438, 483, 637	9, 803, 298	30, 034, 270	60, 785, 387	41, 295, 535	211, 229, 845	47, 784, 732	37, 550, 570	彦
3	長 浜 市	566, 217, 467	13, 804, 084	25, 170, 828	82, 348, 338	61, 647, 865	265, 267, 533	71, 536, 409	46, 442, 410	長
4	近江八幡市	391, 415, 443	9, 168, 159	23, 438, 816	51, 061, 171	27, 415, 917	211, 079, 484	36, 075, 169	33, 176, 727	幡
5	東 近 江 市	569, 327, 652	15, 652, 240	36, 781, 141	82, 113, 631	49, 701, 401	273, 203, 197	64, 076, 900	47, 799, 142	東
6	草 津 市	690, 642, 167	14, 284, 181	34, 630, 716	87, 749, 657	118, 735, 425	309, 637, 160	52, 432, 022	73, 173, 006	草
7	守 山 市	325, 176, 637	7, 709, 013	23, 567, 600	50, 390, 208	35, 231, 389	149, 484, 502	34, 184, 933	24, 608, 992	守
9	栗 東 市	260, 001, 652	5, 519, 538	12, 142, 431	41, 284, 923	31, 843, 583	116, 093, 564	25, 177, 225	27, 940, 388	栗
10	野 洲 市	237, 957, 252	4, 480, 208	13, 775, 648	37, 549, 756	21, 876, 629	119, 600, 673	25, 787, 333	14, 887, 005	野
12	湖 南 市	250, 584, 629	4, 182, 636	9, 396, 410	43, 357, 328	21, 297, 306	118, 620, 050	24, 111, 687	29, 619, 212	湖
14	甲 賀 市	377, 266, 138	5, 546, 018	9, 115, 892	72, 352, 116	30, 660, 079	196, 595, 198	28, 599, 829	34, 397, 006	甲
21	日 野 町	87, 533, 525	1, 522, 627	3, 482, 588	13, 038, 044	6, 707, 582	46, 195, 078	9, 084, 065	7, 503, 541	日
22	竜 王 町	54, 632, 035	862, 198	1, 417, 435	6, 333, 482	3, 032, 024	24, 528, 388	11, 268, 106	7, 190, 402	竜
28	愛 荘 町	78, 208, 530	1, 446, 526	644, 044	12, 975, 188	5, 758, 330	38, 763, 303	13, 130, 937	5, 490, 202	愛
30	豊 郷 町	43, 442, 253	257, 271	2, 392, 427	7, 743, 178	5, 233, 972	18, 560, 921	2, 970, 704	6, 283, 780	豊
31	甲 良 町	46, 287, 639	197, 735	424, 485	6, 078, 971	4, 427, 416	20, 978, 641	5, 226, 504	8, 953, 887	良
32	多 賀 町	44, 719, 512	1, 437, 234	2, 275, 057	8, 389, 577	4, 307, 702	22, 894, 979	3, 912, 217	1, 502, 746	多
33	米 原 市	166, 647, 922	4, 181, 926	11, 463, 237	20, 692, 440	8, 501, 734	88, 299, 843	16, 295, 672	17, 213, 070	米
45	高 島 市	281, 428, 121	3, 527, 173	5, 137, 671	35, 675, 457	53, 389, 345	141, 805, 542	25, 948, 559	15, 944, 374	高
市 町 計		6, 652, 296, 982	125, 467, 910	281, 081, 128	997, 457, 298	772, 673, 989	3, 229, 396, 813	656, 180, 094	590, 039, 750	市
301	医 師 国 保	5, 926, 595	0	0	1, 025, 991	13, 635	4, 473, 205	364, 747	49, 017	医
県 計		6, 658, 223, 577	125, 467, 910	281, 081, 128	998, 483, 289	772, 687, 624	3, 233, 870, 018	656, 544, 841	590, 088, 767	県

第 7表-3-(1) 医 療 給 付 等 の 状 況 [一般被保険者:C表] (70歳以上一般)

番 号	保険者名	療養の給付等（費用額:円）			
		診 療 費			
		入院	入院外	歯科	小計
1	大 津 市	3,348,472,515	3,006,481,514	476,102,260	6,831,056,289
2	彦 根 市	835,466,204	817,252,507	124,833,700	1,777,552,411
3	長 浜 市	907,977,937	1,049,422,495	157,589,580	2,114,990,012
4	近 江 八 幡 市	667,936,396	638,600,358	119,939,730	1,426,476,484
5	東 近 江 市	1,002,095,206	969,469,861	143,950,040	2,115,515,107
6	草 津 市	1,209,352,418	1,054,037,964	152,699,080	2,416,089,462
7	守 山 市	532,204,150	634,944,850	104,988,100	1,272,137,100
9	栗 東 市	477,179,510	443,281,060	78,537,210	998,997,780
10	野 洲 市	464,030,115	476,140,277	72,756,070	1,012,926,462
12	湖 南 市	460,511,500	387,761,530	72,980,440	921,253,470
14	甲 賀 市	736,517,676	624,377,363	112,914,790	1,473,809,829
21	日 野 町	209,628,350	179,040,890	35,821,490	424,490,730
22	竜 王 町	81,163,340	97,748,640	14,084,690	192,996,670
28	愛 荘 町	166,063,270	122,409,430	29,932,420	318,405,120
30	豊 郷 町	74,786,060	58,893,660	5,414,770	139,094,490
31	甲 良 町	76,346,490	76,586,010	8,237,300	161,169,800
32	多 賀 町	106,701,755	64,655,070	8,512,430	179,869,255
33	米 原 市	321,488,270	327,800,630	53,578,310	702,867,210
45	高 島 市	461,037,017	499,727,320	80,565,900	1,041,330,237
市 町 計		12,138,958,179	11,528,631,429	1,853,438,310	25,521,027,918
301	医 師 国 保	466,630	2,558,770	508,650	3,534,050
県 計		12,139,424,809	11,531,190,199	1,853,946,960	25,524,561,968

第 7表-3-(2) 医 療 給 付 等 の 状 況 [一般被保険者:C表] (70歳以上一般)

療養の給付等 (費用額: 円)				療養費等		療養諸費合計	保 険 者
薬剤の支給	食事療養・ 生活療養	訪問看護	計	療養費	移送費		
1,606,064,872	127,385,041	22,907,430	8,587,413,632	108,305,567	0	8,695,719,199	大
553,730,227	33,538,776	7,584,420	2,372,405,834	21,632,190	0	2,394,038,024	彦
559,967,781	32,964,580	8,855,130	2,716,777,503	23,871,846	0	2,740,649,349	長
492,653,828	28,152,443	3,576,430	1,950,859,185	14,511,869	0	1,965,371,054	幡
575,152,361	41,172,641	7,778,230	2,739,618,339	21,734,133	0	2,761,352,472	東
633,473,620	42,307,855	14,653,530	3,106,524,467	37,199,321	0	3,143,723,788	草
337,482,820	19,487,376	3,089,950	1,632,197,246	24,178,939	0	1,656,376,185	守
235,570,400	15,814,134	10,383,290	1,260,765,604	16,042,769	0	1,276,808,373	栗
217,956,716	17,431,827	3,919,790	1,252,234,795	18,372,118	0	1,270,606,913	野
259,374,050	17,627,320	10,167,020	1,208,421,860	11,139,949	0	1,219,561,809	湖
435,553,940	33,440,665	7,281,740	1,950,086,174	21,231,999	0	1,971,318,173	甲
126,107,780	8,550,219	1,692,330	560,841,059	5,259,392	0	566,100,451	日
57,912,280	4,414,223	364,410	255,687,583	3,121,047	0	258,808,630	竜
92,734,244	5,367,172	0	416,506,536	3,501,067	0	420,007,603	愛
47,389,380	3,121,081	1,794,830	191,399,781	1,107,436	0	192,507,217	豊
39,158,520	2,900,631	1,292,260	204,521,211	917,114	0	205,438,325	良
39,899,350	6,175,562	1,906,430	227,850,597	1,997,395	0	229,847,992	多
199,740,910	10,179,339	1,834,350	914,621,809	8,502,885	0	923,124,694	米
254,606,090	21,279,246	4,790,990	1,322,006,563	5,720,304	0	1,327,726,867	高
6,764,529,169	471,310,131	113,872,560	32,870,739,778	348,347,340	0	33,219,087,118	市
1,824,100	10,172	0	5,368,322	18,970	0	5,387,292	医
6,766,353,269	471,320,303	113,872,560	32,876,108,100	348,366,310	0	33,224,474,410	県

第 7表－3－(3) 医 療 給 付 等 の 状 況 [一般被保険者:C表] (70歳以上一般)

番 号	保 険 者 名	計	高 額 療 養 費 (円)							保 険 者
			合 算 分		単 独 分				他 法 併 用 分	
			多数該当分	その他	多数該当分	長期疾病分	入院分	その他		
1	大 津 市	717,425,261	733,402	24,667,635	17,523,866	83,856,788	394,084,924	125,083,357	71,475,289	大
2	彦 根 市	194,585,160	1,753,323	22,376,953	4,090,610	15,514,098	91,844,253	38,950,235	20,055,688	彦
3	長 浜 市	209,492,332	612,329	18,663,937	3,473,168	8,975,362	102,788,505	51,235,832	23,743,199	長
4	近江八幡市	152,960,094	764,466	15,284,559	5,076,146	8,963,158	84,671,294	22,500,101	15,700,370	幡
5	東 近 江 市	233,357,233	1,589,661	26,835,262	4,342,813	14,865,944	110,472,075	52,952,234	22,299,244	東
6	草 津 市	287,070,637	1,741,958	25,019,948	7,371,582	44,591,326	126,691,407	41,204,151	40,450,265	草
7	守 山 市	127,961,328	743,236	15,569,942	2,965,564	9,088,960	59,649,102	28,099,701	11,844,823	守
9	栗 東 市	111,778,664	994,957	8,718,239	4,165,418	13,919,234	55,351,374	20,212,930	8,416,512	栗
10	野 洲 市	104,685,949	625,567	10,390,766	3,398,512	7,559,198	52,604,570	21,095,988	9,011,348	野
12	湖 南 市	98,187,177	683,104	7,023,827	3,617,152	4,418,577	50,032,670	19,647,123	12,764,724	湖
14	甲 賀 市	137,959,586	122,478	4,731,801	4,739,345	4,511,382	83,445,166	21,690,471	18,718,943	甲
21	日 野 町	40,767,118	120,412	2,716,123	1,869,544	1,781,440	22,137,956	7,044,997	5,096,646	日
22	竜 王 町	20,437,555	19,734	686,095	480,710	1,596,312	7,974,163	6,932,411	2,748,130	竜
28	愛 荘 町	35,876,658	285,714	380,668	873,725	1,094,174	20,626,250	9,120,473	3,495,654	愛
30	豊 郷 町	17,628,283	0	1,550,060	26,400	1,376,268	9,906,970	2,484,146	2,284,439	豊
31	甲 良 町	18,239,288	197,735	351,047	398,796	1,567,404	8,907,477	4,525,195	2,291,634	良
32	多 賀 町	19,993,757	121,880	1,803,559	1,480,580	304,864	12,748,152	2,437,102	1,097,620	多
33	米 原 市	73,369,056	0	8,258,074	1,638,544	4,575,898	38,141,242	12,197,792	8,557,506	米
45	高 島 市	98,186,461	139,313	1,966,819	1,271,642	10,376,086	57,494,319	19,976,204	6,962,078	高
市 町 計		2,699,961,597	11,249,269	196,995,314	68,804,117	238,936,473	1,389,571,869	507,390,443	287,014,112	市
301	医 師 国 保	24,734	0	0	0	0	0	9,882	14,852	医
県 計		2,699,986,331	11,249,269	196,995,314	68,804,117	238,936,473	1,389,571,869	507,400,325	287,028,964	県

第 7表－4－(1) 医療給付等の状況 [一般被保険者:C表](70歳以上現役並み)

番号	保険者名	療養の給付等（費用額:円）			
		診 療 費			
		入院	入院外	歯科	小計
1	大 津 市	207, 087, 560	248, 691, 250	38, 820, 560	494, 599, 370
2	彦 根 市	30, 431, 540	45, 411, 300	6, 259, 050	82, 101, 890
3	長 浜 市	45, 477, 310	74, 503, 300	8, 327, 220	128, 307, 830
4	近 江 八 幡 市	48, 250, 040	39, 652, 700	6, 490, 400	94, 393, 140
5	東 近 江 市	56, 698, 780	44, 179, 230	7, 763, 810	108, 641, 820
6	草 津 市	100, 706, 690	91, 140, 470	15, 609, 870	207, 457, 030
7	守 山 市	73, 626, 380	66, 566, 090	8, 903, 620	149, 096, 090
9	栗 東 市	24, 148, 720	28, 597, 410	5, 518, 220	58, 264, 350
10	野 洲 市	25, 482, 610	31, 027, 450	5, 782, 480	62, 292, 540
12	湖 南 市	28, 434, 870	20, 755, 520	5, 587, 280	54, 777, 670
14	甲 賀 市	42, 322, 540	27, 532, 440	7, 342, 840	77, 197, 820
21	日 野 町	10, 821, 960	6, 844, 380	1, 262, 590	18, 928, 930
22	竜 王 町	8, 823, 960	6, 400, 700	990, 140	16, 214, 800
28	愛 荘 町	6, 290, 330	6, 550, 650	1, 218, 880	14, 059, 860
30	豊 郷 町	3, 782, 830	1, 504, 140	154, 840	5, 441, 810
31	甲 良 町	1, 120, 600	2, 190, 840	289, 750	3, 601, 190
32	多 賀 町	365, 960	4, 284, 790	350, 340	5, 001, 090
33	米 原 市	3, 345, 850	12, 008, 320	1, 285, 390	16, 639, 560
45	高 島 市	26, 842, 400	21, 652, 150	4, 103, 330	52, 597, 880
市 町 計		744, 060, 930	779, 493, 130	126, 060, 610	1, 649, 614, 670
301	医 師 国 保	15, 248, 680	9, 347, 350	2, 174, 660	26, 770, 690
県 計		759, 309, 610	788, 840, 480	128, 235, 270	1, 676, 385, 360

第 7表-4-(2) 医療給付等の状況 [一般被保険者:C表](70歳以上現役並み)

療養の給付等（費用額：円）				療養費等		療養諸費合計	保 険 者
薬剤の支給	食事療養・ 生活療養	訪問看護	計	療養費	移送費		
125, 109, 820	7, 234, 289	399, 710	627, 343, 189	5, 103, 493	0	632, 446, 682	大 彦 長 幡 東
34, 900, 570	856, 652	747, 590	118, 606, 702	838, 871	0	119, 445, 573	
24, 610, 590	1, 211, 516	0	154, 129, 936	536, 713	0	154, 666, 649	
29, 668, 800	1, 112, 952	1, 194, 850	126, 369, 742	648, 621	0	127, 018, 363	
27, 408, 410	1, 723, 746	0	137, 773, 976	844, 430	0	138, 618, 406	
49, 123, 850	2, 910, 373	1, 306, 630	260, 797, 883	3, 646, 655	0	264, 444, 538	草 守 栗 野 湖
27, 726, 520	2, 308, 250	866, 720	179, 997, 580	2, 321, 845	0	182, 319, 425	
18, 310, 200	658, 456	993, 630	78, 226, 636	747, 127	0	78, 973, 763	
12, 771, 870	765, 842	0	75, 830, 252	1, 010, 049	0	76, 840, 301	
16, 872, 010	682, 395	500, 730	72, 832, 805	1, 176, 268	0	74, 009, 073	
22, 500, 910	1, 517, 769	770, 450	101, 986, 949	1, 078, 377	0	103, 065, 326	甲 日 竜 愛 豊
6, 646, 630	440, 180	0	26, 015, 740	157, 372	0	26, 173, 112	
4, 542, 930	151, 644	0	20, 909, 374	36, 938	0	20, 946, 312	
5, 676, 200	298, 034	0	20, 034, 094	121, 717	0	20, 155, 811	
1, 375, 830	207, 634	0	7, 025, 274	125, 233	0	7, 150, 507	
1, 603, 140	27, 358	0	5, 231, 688	3, 150	0	5, 234, 838	良 多 米 高
2, 890, 920	-45, 782	0	7, 846, 228	157, 070	0	8, 003, 298	
5, 881, 590	88, 338	0	22, 609, 488	321, 684	0	22, 931, 172	
10, 904, 220	887, 930	0	64, 390, 030	95, 179	0	64, 485, 209	
428, 525, 010	23, 037, 576	6, 780, 310	2, 107, 957, 566	18, 970, 792	0	2, 126, 928, 358	市
5, 321, 130	580, 301	0	32, 672, 121	170, 348	0	32, 842, 469	医
433, 846, 140	23, 617, 877	6, 780, 310	2, 140, 629, 687	19, 141, 140	0	2, 159, 770, 827	県

第 7表-4-(3) 医療給付等の状況 [一般被保険者:C表](70歳以上現役並み)

番 号	保険者名	高額療養費（円）								保 険 者
		計	合算分		単独分				他法併用分	
			多数該当分	その他	多数該当分	長期疾病分	入院分	その他		
1	大 津 市	65,085,332	1,388,902	1,642,850	6,492,800	10,728,794	30,325,620	9,011,088	5,495,278	大
2	彦 根 市	12,626,199	278,198	1,109,929	316,911	3,485,656	5,219,560	2,104,236	111,709	彦
3	長 浜 市	21,799,704	1,216,626	158,334	1,040,385	1,397,443	9,162,586	8,403,453	420,877	長
4	近 江 八 幡 市	14,000,438	1,632,597	382,897	1,739,127	868,749	6,993,897	2,021,158	362,013	幡
5	東 近 江 市	14,406,239	334,721	392,158	2,059,147	1,922,970	8,888,563	134,796	673,884	東
6	草 津 市	28,348,565	1,076,864	1,584,912	3,314,468	2,870,082	17,284,177	2,108,538	109,524	草
7	守 山 市	22,146,496	970,708	1,233,807	1,893,678	4,105,576	11,820,548	2,105,919	16,260	守
9	栗 東 市	7,389,498	75,524	456,117	363,588	170,562	4,348,673	1,975,034	0	栗
10	野 洲 市	6,779,506	28,618	537,089	212,847	1,133,598	4,510,843	356,511	0	野
12	湖 南 市	7,706,753	362,356	285,165	836,790	649,989	3,132,227	257,692	2,182,534	湖
14	甲 賀 市	8,276,075	0	108,566	342,129	0	7,189,700	162,045	473,635	甲
21	日 野 町	3,877,061	559,780	106,094	183,930	0	1,946,159	533,616	547,482	日
22	竜 王 町	2,329,368	236,810	87,067	577,622	0	1,255,598	172,271	0	竜
28	愛 荘 町	1,460,406	6,921	0	605,348	0	667,504	180,633	0	愛
30	豊 郷 町	666,755	0	9,752	192,891	0	449,694	14,418	0	豊
31	甲 良 町	186,704	0	16,771	0	0	169,933	0	0	良
32	多 賀 町	459,358	0	47,926	-283,338	262,737	432,033	0	0	多
33	米 原 市	1,454,191	0	234,652	0	0	560,925	658,614	0	米
45	高 島 市	6,210,559	0	154,914	213,681	226,000	4,759,245	856,719	0	高
市 町 計		225,209,207	8,168,625	8,549,000	20,102,004	27,822,156	119,117,485	31,056,741	10,393,196	市
301	医 師 国 保	2,920,771	0	0	535,945	435	2,271,237	113,154	0	医
県 計		228,129,978	8,168,625	8,549,000	20,637,949	27,822,591	121,388,722	31,169,895	10,393,196	県

第 7表-5-(1) 医 療 給 付 等 の 状 況 【 一 般 被 保 険 者 : C 表 】 (未 就 学 児)

番 号	保 険 者 名	療養の給付等 (費用額:円)			
		診 療 費			
		入院	入院外	歯科	小計
1	大 津 市	174,677,980	177,896,000	20,661,550	373,235,530
2	彦 根 市	47,316,700	45,051,040	5,628,780	97,996,520
3	長 浜 市	63,907,820	50,629,730	8,882,300	123,419,850
4	近 江 八 幡 市	73,909,950	38,186,840	6,301,260	118,398,050
5	東 近 江 市	25,208,570	47,299,850	7,757,580	80,266,000
6	草 津 市	51,584,330	52,502,870	8,000,460	112,087,660
7	守 山 市	24,874,690	38,905,070	4,770,380	68,550,140
9	栗 東 市	12,447,910	27,404,740	4,248,630	44,101,280
10	野 洲 市	15,007,970	19,196,580	2,859,750	37,064,300
12	湖 南 市	29,509,150	19,724,440	4,048,480	53,282,070
14	甲 賀 市	39,259,740	41,547,430	4,385,410	85,192,580
21	日 野 町	1,649,220	8,966,740	1,339,410	11,955,370
22	竜 王 町	9,237,860	3,536,060	625,880	13,399,800
28	愛 荘 町	9,342,870	11,168,720	958,870	21,470,460
30	豊 郷 町	1,365,820	4,637,200	925,370	6,928,390
31	甲 良 町	12,376,180	6,409,660	914,810	19,700,650
32	多 賀 町	8,159,500	2,270,650	171,800	10,601,950
33	米 原 市	8,182,370	12,095,890	2,651,280	22,929,540
45	高 島 市	42,015,680	27,324,220	5,217,810	74,557,710
市 町 計		650,034,310	634,753,730	90,349,810	1,375,137,850
301	医 師 国 保	2,016,710	9,538,140	1,629,890	13,184,740
県 計		652,051,020	644,291,870	91,979,700	1,388,322,590

第 7表-5-(2) 医療給付等の状況 [一般被保険者:C表] (未就学児)

療養の給付等 (費用額:円)				療養費等		療養諸費合計	保 険 者
薬剤の支給	食事療養	訪問看護	計	療養費	移送費		
60,700,340	2,852,851	5,387,530	442,176,251	1,770,865	0	443,947,116	大
21,331,630	552,855	1,150,000	121,031,005	1,186,827	0	122,217,832	彦
25,744,520	1,375,416	422,510	150,962,296	530,501	0	151,492,797	長
16,898,750	1,182,418	87,050	136,566,268	387,251	18,440	136,971,959	幡
18,016,520	439,238	141,160	98,862,918	617,033	0	99,479,951	東
17,257,900	914,024	90,110	130,349,694	594,751	0	130,944,445	草
14,789,940	477,994	2,566,050	86,384,124	873,461	0	87,257,585	守
11,655,620	444,004	0	56,200,904	249,690	0	56,450,594	栗
7,785,190	229,826	996,690	46,076,006	80,541	0	46,156,547	野
6,609,920	424,716	124,260	60,440,966	152,441	0	60,593,407	湖
13,254,390	759,963	654,860	99,861,793	607,884	0	100,469,677	甲
3,506,170	11,778	0	15,473,318	33,585	0	15,506,903	日
1,689,240	184,888	0	15,273,928	0	0	15,273,928	竜
4,098,330	123,860	0	25,692,650	71,610	0	25,764,260	愛
2,155,330	21,230	0	9,104,950	15,000	0	9,119,950	豊
2,039,630	196,110	31,510	21,967,900	37,279	0	22,005,179	良
801,500	33,740	0	11,437,190	0	0	11,437,190	多
3,886,420	220,150	0	27,036,110	36,865	0	27,072,975	米
7,748,250	423,098	3,168,750	85,897,808	291,120	0	86,188,928	高
239,969,590	10,868,159	14,820,480	1,640,796,079	7,536,704	18,440	1,648,351,223	市
4,387,580	24,890	0	17,597,210	113,589	0	17,710,799	医
244,357,170	10,893,049	14,820,480	1,658,393,289	7,650,293	18,440	1,666,062,022	県

第 7表-5-(3) 医 療 給 付 等 の 状 況 【 一 般 被 保 険 者 : C 表 】 (未 就 学 児)

番		保険者名	高額療養費（円）								保 険 者
号	計		合算分		単独分				他法併用分		
			多数該当分	その他	多数該当分	長期疾病分	入院分	その他			
1	大 津 市	23,619,822	1,355,356	1,920,309	481,864	0	6,268,320	4,544	13,589,429	大	
2	彦 根 市	4,953,241	298,970	501,268	202,754	0	906,156	134,906	2,909,187	彦	
3	長 浜 市	9,154,097	921,154	1,873,989	329,623	0	2,629,967	0	3,399,364	長	
4	近江八幡市	9,776,728	25,420	106,334	102,064	0	917,900	0	8,625,010	幡	
5	東 近 江 市	3,008,305	156,559	26,060	141,434	109,458	1,265,303	13,438	1,296,053	東	
6	草 津 市	6,016,101	0	183,021	0	0	1,562,057	0	4,271,023	草	
7	守 山 市	3,797,596	741,797	305,527	123,498	0	487,734	35,302	2,103,738	守	
9	栗 東 市	2,185,499	21,071	0	0	0	513,593	0	1,650,835	栗	
10	野 洲 市	859,998	0	0	20,578	0	839,420	0	0	野	
12	湖 南 市	5,273,339	0	0	0	0	1,472,848	13,546	3,786,945	湖	
14	甲 賀 市	6,355,219	23,064	153,872	0	0	129,828	0	6,048,455	甲	
21	日 野 町	0	0	0	0	0	0	0	0	日	
22	竜 王 町	672,234	0	0	0	0	0	0	672,234	竜	
28	愛 荘 町	823,626	37,780	101,205	0	0	-280	484,415	200,506	愛	
30	豊 郷 町	0	0	0	0	0	0	0	0	豊	
31	甲 良 町	1,726,742	0	0	0	0	304,456	0	1,422,286	良	
32	多 賀 町	1,080,422	0	25,239	0	0	0	0	1,055,183	多	
33	米 原 市	312,467	0	143,672	0	0	144,216	0	24,579	米	
45	高 島 市	4,637,379	0	0	198,614	0	107,186	51,266	4,280,313	高	
市 町 計		84,252,815	3,581,171	5,340,496	1,600,429	109,458	17,548,704	737,417	55,335,140	市	
301	医 師 国 保	595,079	0	0	0	0	0	0	595,079	医	
県 計		84,847,894	3,581,171	5,340,496	1,600,429	109,458	17,548,704	737,417	55,930,219	県	

第8表-1-(1) 医療給付等の状況 [退職被保険者等分:F表](全体)

番号	保険者名	療 養 の 給 付 等						
		診 療 費						
		入 院			入 院 外			件 数 (件)
		件 数 (件)	日 数 (日)	費 用 額 (円)	件 数 (件)	日 数 (日)	費 用 額 (円)	
1	大 津 市	211	2,579	150,990,110	9,589	14,864	160,531,020	2,296
2	彦 根 市	65	938	38,259,470	2,848	4,869	46,149,520	694
3	長 浜 市	138	1,941	77,750,630	6,283	8,667	79,706,000	1,352
4	近江八幡市	47	546	28,570,580	3,082	4,497	38,698,800	777
5	東 近 江 市	88	1,050	54,389,530	4,334	6,610	60,433,900	1,135
6	草 津 市	38	330	19,764,285	2,346	3,742	40,795,332	547
7	守 山 市	56	911	40,606,910	3,105	5,403	47,024,990	746
9	栗 東 市	13	79	6,484,470	1,181	1,786	14,709,460	332
10	野 洲 市	55	874	43,765,510	1,949	3,121	30,632,820	420
12	湖 南 市	65	982	53,267,020	1,613	2,540	27,110,320	559
14	甲 賀 市	160	3,355	79,554,600	3,494	5,691	58,780,960	1,198
21	日 野 町	23	183	6,752,210	1,000	1,530	14,603,190	374
22	竜 王 町	23	165	15,374,280	710	1,057	8,020,960	166
28	愛 荘 町	9	64	3,282,880	483	651	4,281,300	112
30	豊 郷 町	10	121	6,343,540	234	302	3,335,550	38
31	甲 良 町	13	177	9,335,600	297	362	3,476,230	58
32	多 賀 町	24	638	7,806,290	267	345	2,732,100	75
33	米 原 市	31	415	20,415,820	1,699	2,532	23,605,420	405
45	高 島 市	64	1,279	29,764,070	2,238	3,237	25,772,350	586
市 町 計		1,133	16,627	692,477,805	46,752	71,806	690,400,222	11,870
301	医 師 国 保	-	-	-	-	-	-	-
県 計		1,133	16,627	692,477,805	46,752	71,806	690,400,222	11,870

第 8 表－1－(2) 医 療 給 付 等 の 状 況 [退職被保険者等分:F表](全体)

療 養 の 給 付 等								保 険 者
歯 科		小 計			薬 剤 の 支 給			
日 数 (日)	費 用 額 (円)	件 数 (件)	日 数 (日)	費 用 額 (円)	件数 (件)	処方箋枚数	費 用 額 (円)	
4, 217	28, 540, 220	12, 096	21, 660	340, 061, 350	5, 812	6, 890	78, 721, 720	大
1, 352	8, 205, 060	3, 607	7, 159	92, 614, 050	1, 965	2, 478	33, 319, 410	彦
2, 264	16, 124, 310	7, 773	12, 872	173, 580, 940	3, 453	3, 959	45, 129, 620	長
1, 434	8, 466, 520	3, 906	6, 477	75, 735, 900	2, 281	2, 667	28, 106, 886	幡
1, 978	12, 405, 870	5, 557	9, 638	127, 229, 300	2, 525	2, 963	36, 985, 880	東
1, 036	6, 763, 540	2, 931	5, 108	67, 323, 157	1, 507	1, 850	19, 473, 942	草
1, 245	8, 071, 340	3, 907	7, 559	95, 703, 240	1, 861	2, 267	21, 498, 160	守
592	3, 590, 540	1, 526	2, 457	24, 784, 470	840	1, 007	10, 628, 780	栗
783	5, 090, 960	2, 424	4, 778	79, 489, 290	1, 009	1, 258	13, 247, 950	野
959	5, 880, 680	2, 237	4, 481	86, 258, 020	1, 144	1, 393	22, 398, 270	湖
1, 831	11, 493, 140	4, 852	10, 877	149, 828, 700	2, 343	2, 748	28, 970, 620	甲
616	4, 598, 640	1, 397	2, 329	25, 954, 040	772	941	8, 926, 600	日
285	2, 030, 890	899	1, 507	25, 426, 130	526	603	6, 275, 200	竜
188	1, 289, 790	604	903	8, 853, 970	296	349	3, 385, 920	愛
78	483, 150	282	501	10, 162, 240	115	138	1, 491, 060	豊
104	596, 160	368	643	13, 407, 990	153	173	5, 430, 930	良
127	645, 610	366	1, 110	11, 184, 000	163	197	1, 642, 160	多
745	4, 875, 180	2, 135	3, 692	48, 896, 420	971	1, 106	12, 305, 460	米
1, 032	6, 669, 850	2, 888	5, 548	62, 206, 270	1, 303	1, 532	25, 324, 240	高
20, 866	135, 821, 450	59, 755	109, 299	1, 518, 699, 477	29, 039	34, 519	403, 262, 808	市
-	-	-	-	-	-	-	-	医
20, 866	135, 821, 450	59, 755	109, 299	1, 518, 699, 477	29, 039	34, 519	403, 262, 808	県

第8表-1-(3) 医療給付等の状況 [退職被保険者等分:F表](全体)

番号	保険者名	療養の給付等							
		食事療養			訪問看護			計	
		(件数)	(日数)	費用額(円)	件数(件)	日数(日)	費用額(円)	件数(件)	費用額(円)
1	大津市	203	6,288	4,122,437	48	386	5,338,390	17,956	428,243,897
2	彦根市	64	2,448	1,648,502	21	186	1,883,800	5,593	129,465,762
3	長浜市	132	5,119	3,400,018	54	393	4,588,690	11,280	226,699,268
4	近江八幡市	47	1,428	958,597	24	48	625,820	6,211	105,427,203
5	東近江市	87	2,515	1,673,848	1	4	45,440	8,083	165,934,468
6	草津市	35	647	493,857	10	33	394,690	4,448	87,685,646
7	守山市	56	2,408	1,653,472	28	107	1,268,420	5,796	120,123,292
9	栗東市	12	187	123,288	0	0	0	2,366	35,536,538
10	野洲市	51	1,991	1,303,479	35	310	3,525,050	3,468	97,565,769
12	湖南市	62	2,481	1,629,724	29	165	1,836,930	3,410	112,122,944
14	甲賀市	152	9,264	6,114,561	39	188	2,363,920	7,234	187,277,801
21	日野町	20	463	316,339	0	0	0	2,169	35,196,979
22	竜王町	22	382	275,334	3	7	93,670	1,428	32,070,334
28	愛荘町	8	91	60,758	0	0	0	900	12,300,648
30	豊郷町	8	211	135,180	0	0	0	397	11,788,480
31	甲良町	12	478	323,192	0	0	0	521	19,162,112
32	多賀町	23	1,880	1,215,006	1	7	68,630	530	14,109,796
33	米原市	31	1,089	708,126	0	0	0	3,106	61,910,006
45	高島市	63	3,461	2,229,025	15	29	386,470	4,206	90,146,005
市町計		1,088	42,831	28,384,743	308	1,863	22,419,920	89,102	1,972,766,948
301	医師国保	-	-	-	-	-	-	-	-
県計		1,088	42,831	28,384,743	308	1,863	22,419,920	89,102	1,972,766,948

第 8 表-1-(4) 医 療 給 付 等 の 状 況 [退職被保険者等分:F表](全体)

食事療養	療 養 費 等								保 険 者
	療 養 費								
	診 療 費		補 装 具		柔道整復師		アンマ・マッサージ		
	件数(件)	費 用 額 (円)	件数(件)	費 用 額 (円)	件数(件)	費 用 額 (円)	件数(件)	費 用 額 (円)	
6	0	0	17	484,867	589	4,102,075	11	148,995	大
0	0	0	7	227,623	120	615,179	11	117,600	彦
0	1	12,300	9	197,981	237	1,192,524	0	0	長
0	0	0	2	35,579	106	705,867	1	5,130	幡
2	0	0	4	75,980	213	1,167,133	0	0	東
0	0	0	7	368,264	131	732,072	0	0	草
0	0	0	6	130,192	146	1,133,972	12	322,460	守
0	0	0	1	43,334	73	420,740	0	0	栗
1	0	0	5	1,260,952	199	981,967	0	0	野
0	0	0	1	18,025	109	853,544	12	454,685	湖
0	0	0	9	225,107	271	1,509,694	24	964,760	甲
0	0	0	0	0	83	446,935	0	0	日
0	0	0	1	14,095	48	162,255	0	0	竜
0	0	0	2	65,027	5	34,407	0	0	愛
0	0	0	1	7,493	0	0	0	0	豊
0	0	0	0	0	13	54,455	0	0	良
0	0	0	0	0	4	38,089	0	0	多
0	0	0	3	58,425	70	375,363	0	0	米
0	0	0	7	131,836	30	117,316	0	0	高
9	1	12,300	82	3,344,780	2,447	14,643,587	71	2,013,630	市
-	-	-	-	-	-	-	-	-	医
9	1	12,300	82	3,344,780	2,447	14,643,587	71	2,013,630	県

第8表-1-(5) 医療給付等の状況 [退職被保険者等分:F表](全体)

番 号	保険者名	療 養 費 等								療 養 諸 費 合 計		保 険 者
		療 養 費						移 送 費		件数(件)	費 用 額 (円)	
		ハリ・キュウ		そ の 他		計						
		件数(件)	費 用 額 (円)	件数(件)	費 用 額 (円)	件数(件)	費 用 額 (円)	件数(件)	費 用 額 (円)			
1	大 津 市	21	1,085,450	0	0	638	5,821,387	0	0	18,600	434,065,284	大
2	彦 根 市	0	0	0	0	138	960,402	0	0	5,731	130,426,164	彦
3	長 浜 市	0	0	0	0	247	1,402,805	0	0	11,527	228,102,073	長
4	近 江 八 幡 市	6	72,960	0	0	115	819,536	0	0	6,326	106,246,739	幡
5	東 近 江 市	14	91,670	0	0	231	1,334,783	0	0	8,316	167,269,251	東
6	草 津 市	0	0	0	0	138	1,100,336	0	0	4,586	88,785,982	草
7	守 山 市	15	65,750	0	0	179	1,652,374	1	215,120	5,976	121,990,786	守
9	栗 東 市	0	0	0	0	74	464,074	0	0	2,440	36,000,612	栗
10	野 洲 市	0	0	0	0	204	2,242,919	0	0	3,673	99,808,688	野
12	湖 南 市	0	0	0	0	122	1,326,254	0	0	3,532	113,449,198	湖
14	甲 賀 市	9	235,510	0	0	313	2,935,071	0	0	7,547	190,212,872	甲
21	日 野 町	3	23,360	0	0	86	470,295	0	0	2,255	35,667,274	日
22	竜 王 町	0	0	0	0	49	176,350	0	0	1,477	32,246,684	竜
28	愛 荘 町	0	0	0	0	7	99,434	0	0	907	12,399,382	愛
30	豊 郷 町	0	0	0	0	1	7,493	0	0	398	11,795,973	豊
31	甲 良 町	0	0	0	0	13	54,455	0	0	534	19,216,567	良
32	多 賀 町	0	0	0	0	4	38,089	0	0	534	14,147,885	多
33	米 原 市	0	0	0	0	73	433,788	0	0	3,179	62,343,794	米
45	高 島 市	0	0	0	0	37	249,152	0	0	4,243	90,395,157	高
市 町 計		68	1,574,700	0	0	2,669	21,588,997	1	215,120	91,781	1,994,570,365	市
301	医 師 国 保	-	-	-	-	-	-	-	-	-	-	医
県 計		68	1,574,700	0	0	2,669	21,588,997	1	215,120	91,781	1,994,570,365	県

第 8 表－1－(6) 医 療 給 付 等 の 状 況 【 退 職 被 保 険 者 等 分 : F 表 】 (全 体)

療 養 諸 費 負 担 区 分			保 険 者
保険者負担分（円）	一部負担金（円）	他方負担分（円）	
303,255,154	119,248,156	11,561,974	大
90,949,971	32,518,491	6,957,702	彦
159,130,467	62,514,732	6,456,874	長
74,186,306	29,110,947	2,949,486	幡
116,757,976	45,799,037	4,712,238	東
61,880,314	24,831,736	2,073,932	草
85,243,287	32,602,222	4,145,277	守
25,172,467	9,457,976	1,370,169	栗
69,600,660	27,307,923	2,900,105	野
79,117,034	30,307,341	4,024,823	湖
132,787,448	50,510,127	6,915,297	甲
24,945,102	10,136,755	585,417	日
22,523,154	8,755,143	968,387	竜
8,670,282	3,573,291	155,809	愛
8,238,275	3,136,622	421,076	豊
13,385,773	5,711,379	119,415	良
9,733,464	3,974,208	440,213	多
43,616,696	16,938,447	1,788,651	米
62,911,052	24,619,891	2,864,214	高
1,392,104,882	541,054,424	61,411,059	市
－	－	－	医
1,392,104,882	541,054,424	61,411,059	県

第 8 表－1－(7) 医 療 給 付 等 の 状 況 [退職被保険者等分:F表](全体)

番 号	保険者名	高 額 療 養 費					
		計		合 算 分		単 独 分	
		件数 (件)	高額療養費 (円)	多数該当分 (円)	その他 (円)	多数該当分 (円)	長期疾病分 (円)
1	大 津 市	480	57,775,791	2,016,028	233,560	12,691,666	13,882,963
2	彦 根 市	170	16,369,514	2,388,419	193,452	1,039,953	5,892,642
3	長 浜 市	188	20,787,992	557,182	1,110,380	5,303,326	-4,500
4	近 江 八 幡 市	100	10,062,267	210,424	756,710	680,091	2,278,633
5	東 近 江 市	210	18,574,329	341,851	414,572	4,791,234	4,652,238
6	草 津 市	174	10,524,619	719,469	415,025	2,386,146	3,448,969
7	守 山 市	125	14,585,767	435,933	221,680	3,013,443	2,346,615
9	栗 東 市	24	1,751,225	23,256	77,704	129,819	221,784
10	野 洲 市	123	15,874,139	264,498	132,813	2,113,602	7,486,907
12	湖 南 市	150	17,441,216	204,474	223,679	3,260,480	2,857,564
14	甲 賀 市	316	32,378,319	2,075,284	539,105	12,461,133	6,648,499
21	日 野 町	48	2,552,942	130,050	107,879	453,879	1,315,279
22	竜 王 町	19	3,703,535	0	868,943	37,420	0
28	愛 荘 町	14	866,173	0	37,393	78,783	0
30	豊 郷 町	26	1,661,564	121,446	10,956	591,561	230,057
31	甲 良 町	23	1,672,641	0	0	1,450,002	0
32	多 賀 町	23	1,503,151	348,756	0	938,469	0
33	米 原 市	83	7,803,320	10,359	77,566	720,936	1,734,125
45	高 島 市	97	9,504,871	11,628	25,761	5,105,440	0
市 町 計		2,393	245,393,375	9,859,057	5,447,178	57,247,383	52,991,775
301	医 師 国 保	-	-	-	-	-	-
県 計		2,393	245,393,375	9,859,057	5,447,178	57,247,383	52,991,775

第 8 表－1－(8) 医 療 給 付 等 の 状 況 [退職被保険者等分:F表](全体)

高 額 療 養 費			保 険 者
単 独 分		他 法 併 用 分 (円)	
入院分 (円)	その他 (円)		
20,021,350	319,095	8,611,129	大
5,595,738	62,535	1,196,775	彦
11,019,678	691,080	2,110,846	長
5,357,332	30,906	748,171	幡
7,847,324	158,763	368,347	東
3,508,987	46,023	0	草
6,217,857	441,966	1,908,273	守
1,237,411	61,251	0	栗
5,600,370	275,949	0	野
8,835,790	74,944	1,984,285	湖
7,990,817	230,605	2,432,876	甲
545,855	0	0	日
2,734,052	63,120	0	竜
630,921	119,076	0	愛
584,301	123,243	0	豊
205,062	17,577	0	良
215,926	0	0	多
5,002,962	257,372	0	米
3,335,917	425,156	600,969	高
96,487,650	3,398,661	19,961,671	市
-	-	-	医
96,487,650	3,398,661	19,961,671	県

第 8 表-2-(1) 医 療 給 付 等 の 状 況 [退職被保険者等分:F表](未就学児分)

番 号	保険者名	療養の給付等 (費用額:円)						
		診 療 費				薬剤の支給	食事療養	訪問看護
		入院	入院外	歯科	小計			
1	大 津 市	0	0	0	0	0	0	0
2	彦 根 市	0	0	0	0	0	0	0
3	長 浜 市	0	40,050	8,130	48,180	15,170	0	0
4	近 江 八 幡 市	0	0	0	0	0	0	0
5	東 近 江 市	0	0	0	0	0	0	0
6	草 津 市	0	0	0	0	0	0	0
7	守 山 市	0	0	0	0	0	0	0
9	栗 東 市	0	8,350	0	8,350	7,940	0	0
10	野 洲 市	0	8,500	3,160	11,660	5,020	0	0
12	湖 南 市	0	0	0	0	0	0	0
14	甲 賀 市	0	0	0	0	0	0	0
21	日 野 町	0	0	0	0	0	0	0
22	竜 王 町	0	36,590	4,780	41,370	12,590	0	0
28	愛 荘 町	0	0	0	0	0	0	0
30	豊 郷 町	0	0	0	0	0	0	0
31	甲 良 町	0	0	0	0	0	0	0
32	多 賀 町	0	0	0	0	0	0	0
33	米 原 市	0	0	0	0	0	0	0
45	高 島 市	0	0	0	0	0	0	0
市 町 計		0	93,490	16,070	109,560	40,720	0	0
301	医 師 国 保	-	-	-	-	-	-	-
県 計		0	93,490	16,070	109,560	40,720	0	0

第 8 表－2－(2) 医 療 給 付 等 の 状 況 [退職被保険者等分:F表](未就学児分)

計	療養費等			療養諸費合計	保 険 者
	食事療養件数	療養費	移送費		
0	0	0	0	0	大
0	0	0	0	0	彦
63,350	0	0	0	63,350	長
0	0	0	0	0	幡
0	0	0	0	0	東
0	0	0	0	0	草
0	0	0	0	0	守
16,290	0	0	0	16,290	栗
16,680	0	0	0	16,680	野
0	0	0	0	0	湖
0	0	0	0	0	甲
0	0	0	0	0	日
53,960	0	0	0	53,960	竜
0	0	0	0	0	愛
0	0	0	0	0	豊
0	0	0	0	0	良
0	0	0	0	0	多
0	0	0	0	0	米
0	0	0	0	0	高
150,280	0	0	0	150,280	市
-	-	-	-	-	医
150,280	0	0	0	150,280	県

第 8 表-2-(3) 医 療 給 付 等 の 状 況 [退職被保険者等分:F表](未就学児分)

第2表「(ウ) 医療和介護の状況」(地域医療担当者等)表(不統一部分)										
番号	保険者名	高 額 療 養 費								保 険 者
		計	合 算 分		単 独 分				他法併用分	
			高額療養費 (円)	多数該当分	その他	多数該当分	長期疾病分	入院分		
1	大 津 市	0	0	0	0	0	0	0	0	大
2	彦 根 市	0	0	0	0	0	0	0	0	彦
3	長 浜 市	0	0	0	0	0	0	0	0	長
4	近 江 八 幡 市	0	0	0	0	0	0	0	0	幡
5	東 近 江 市	0	0	0	0	0	0	0	0	東
6	草 津 市	0	0	0	0	0	0	0	0	草
7	守 山 市	0	0	0	0	0	0	0	0	守
9	栗 東 市	0	0	0	0	0	0	0	0	栗
10	野 洲 市	0	0	0	0	0	0	0	0	野
12	湖 南 市	0	0	0	0	0	0	0	0	湖
14	甲 賀 市	0	0	0	0	0	0	0	0	甲
21	日 野 町	0	0	0	0	0	0	0	0	日
22	竜 王 町	0	0	0	0	0	0	0	0	竜
28	愛 荘 町	0	0	0	0	0	0	0	0	愛
30	豊 郷 町	0	0	0	0	0	0	0	0	豊
31	甲 良 町	0	0	0	0	0	0	0	0	良
32	多 賀 町	0	0	0	0	0	0	0	0	多
33	米 原 市	0	0	0	0	0	0	0	0	米
45	高 島 市	0	0	0	0	0	0	0	0	高
市 町 計		0	0	0	0	0	0	0	0	市
301	医 師 国 保	-	-	-	-	-	-	-	-	医
県 計		0	0	0	0	0	0	0	0	県

第 9 表 療 養 の 給 付 (診 療 費) の 諸 率 [一 般 被 保 険 者 : C 表]

番 号	保 険 者 名	被 保 険 者 1 0 0 人 当 たり 受 診 件 数 (件)				1 件 当 た り 日 数 (日)			
		入 院	入 院 外	歯 科	計	入 院	入 院 外	歯 科	計
1	大 津 市	23.488	874.293	197.368	1,095.149	14.80	1.54	1.75	1.86
2	彦 根 市	21.234	853.219	172.488	1,046.941	15.65	1.52	1.89	1.87
3	長 浜 市	22.762	866.933	186.086	1,075.781	14.23	1.52	1.79	1.83
4	近 江 八 幡 市	24.623	907.846	199.900	1,132.369	15.93	1.47	1.88	1.85
5	東 近 江 市	24.660	823.475	199.929	1,048.063	14.98	1.51	1.74	1.87
6	草 津 市	23.289	845.775	192.183	1,061.247	14.40	1.52	1.77	1.85
7	守 山 市	21.719	920.943	207.222	1,149.885	14.29	1.56	1.70	1.82
9	栗 東 市	19.990	812.638	197.754	1,030.382	13.52	1.56	1.81	1.84
10	野 洲 市	24.965	929.825	199.792	1,154.582	16.13	1.53	1.75	1.89
12	湖 南 市	23.063	799.269	208.859	1,031.191	14.80	1.53	1.69	1.86
14	甲 賀 市	25.422	784.454	221.126	1,031.001	16.44	1.59	1.61	1.96
21	日 野 町	24.829	796.292	230.605	1,051.726	15.09	1.54	1.67	1.88
22	竜 王 町	24.362	882.387	199.465	1,106.214	16.48	1.52	1.70	1.89
28	愛 荘 町	21.897	797.860	153.376	973.134	13.92	1.49	1.90	1.84
30	豊 郷 町	21.085	843.928	152.610	1,017.623	16.31	1.51	1.89	1.88
31	甲 良 町	24.843	918.658	158.857	1,102.358	15.07	1.54	2.00	1.91
32	多 賀 町	26.674	932.564	169.919	1,129.157	16.14	1.52	1.97	1.93
33	米 原 市	22.989	863.671	192.553	1,079.213	15.33	1.49	1.95	1.87
45	高 島 市	24.340	844.423	199.647	1,068.410	15.28	1.56	1.82	1.92
市 町 計		23.357	857.072	196.070	1,076.498	15.02	1.53	1.77	1.87
301	医 師 国 保	7.259	513.616	178.945	699.820	7.99	1.33	1.58	1.46
県 計		23.115	851.907	195.812	1,070.834	14.99	1.53	1.77	1.86

1 日 当 た り 費 用 額 (円)					1 人 当 た り 費 用 額 (円)					保 険 者
入 院	入 院 外	歯 科	計	食事療養費含む 計	入 院	入 院 外	歯 科	計	食事療養費含む 計	
39,801	9,626	6,687	14,279	14,569	138,319	129,368	23,053	290,740	296,655	大
36,197	8,684	6,550	13,010	13,304	120,323	112,360	21,390	254,072	259,812	彦
41,038	10,032	6,978	14,609	14,889	132,963	131,998	23,223	288,184	293,694	長
36,286	9,109	6,488	13,720	14,043	142,296	121,176	24,346	287,818	294,581	幡
37,063	9,804	6,698	14,391	14,719	136,903	121,697	23,329	281,929	288,354	東
42,819	9,967	6,610	15,008	15,309	143,618	128,028	22,448	294,093	299,975	草
39,417	8,990	6,955	13,150	13,402	122,339	128,871	24,572	275,782	281,053	守
45,381	10,112	6,672	14,490	14,733	122,620	128,329	23,821	274,770	279,364	栗
36,047	9,316	6,792	13,850	14,162	145,194	132,952	23,767	301,914	308,695	野
38,709	8,837	6,687	13,765	14,064	132,119	107,810	23,624	263,553	269,278	湖
32,959	9,557	6,409	13,839	14,202	137,732	119,121	22,882	279,735	287,083	甲
34,589	9,274	6,906	13,602	13,916	129,619	113,371	26,549	269,539	275,765	日
48,053	10,448	6,861	17,103	17,452	192,985	140,544	23,299	356,828	364,112	竜
39,994	8,723	7,591	13,870	14,151	121,885	103,875	22,153	247,913	252,935	愛
36,813	8,787	5,849	13,391	13,709	126,610	112,344	16,830	255,784	261,859	豊
40,887	9,933	5,560	14,778	15,064	153,027	140,383	17,636	311,046	317,070	良
34,837	9,456	5,844	13,916	14,260	149,990	133,735	19,548	303,272	310,763	多
38,032	9,288	6,353	13,766	14,059	133,992	119,753	23,799	277,545	283,447	米
36,365	10,184	6,816	14,335	14,655	135,229	133,811	24,818	293,859	300,409	高
38,591	9,539	6,679	14,121	14,421	135,391	124,978	23,174	283,543	289,567	市
65,211	9,859	6,880	12,182	12,263	37,839	67,158	19,399	124,395	125,221	医
38,658	9,542	6,681	14,106	14,404	133,924	124,109	23,117	281,150	287,095	県

第10表 療養の給付（診療費）の諸率 [退職被保険者等分：F表]

番号	保険者名	被保険者100人当たり受診件数 (件)				1件当たり日数 (日)			
		入院	入院外	歯科	計	入院	入院外	歯科	計
1	大津市	21.249	965.660	231.219	1,218.127	12.22	1.55	1.84	1.79
2	彦根市	22.648	992.334	241.812	1,256.794	14.43	1.71	1.95	1.98
3	長浜市	20.973	954.863	205.471	1,181.307	14.07	1.38	1.67	1.66
4	近江八幡市	13.623	893.333	225.217	1,132.174	11.62	1.46	1.85	1.66
5	東近江市	18.333	902.917	236.458	1,157.708	11.93	1.53	1.74	1.73
6	草津市	14.844	916.406	213.672	1,144.922	8.68	1.60	1.89	1.74
7	守山市	19.512	1,081.882	259.930	1,361.324	16.27	1.74	1.67	1.93
9	栗東市	10.156	922.656	259.375	1,192.188	6.08	1.51	1.78	1.61
10	野洲市	26.570	941.546	202.899	1,171.014	15.89	1.60	1.86	1.97
12	湖南市	32.995	818.782	283.756	1,135.533	15.11	1.57	1.72	2.00
14	甲賀市	36.446	795.900	272.893	1,105.239	20.97	1.63	1.53	2.24
21	日野町	18.852	819.672	306.557	1,145.082	7.96	1.53	1.65	1.67
22	竜王町	34.848	1,075.758	251.515	1,362.121	7.17	1.49	1.72	1.68
28	愛荘町	14.286	766.667	177.778	958.730	7.11	1.35	1.68	1.50
30	豊郷町	41.667	975.000	158.333	1,175.000	12.10	1.29	2.05	1.78
31	甲良町	32.500	742.500	145.000	920.000	13.62	1.22	1.79	1.75
32	多賀町	66.667	741.667	208.333	1,016.667	26.58	1.29	1.69	3.03
33	米原市	15.897	871.282	207.692	1,094.872	13.39	1.49	1.84	1.73
45	高島市	24.427	854.198	223.664	1,102.290	19.98	1.45	1.76	1.92
市町計		22.281	919.410	233.432	1,175.123	14.68	1.54	1.76	1.83
301	医師国保	—	—	—	—	—	—	—	—
県計		22.281	919.410	233.432	1,175.123	14.68	1.54	1.76	1.83

1 日 当 た り 費 用 額 (円)					1 人 当 た り 費 用 額 (円)					保 険 者
入 院	入 院 外	歯 科	計	食事療養費含む 計	入 院	入 院 外	歯 科	計	食事療養費含む 計	
58,546	10,800	6,768	15,700	15,890	152,054	161,663	28,741	342,459	346,610	大
40,788	9,478	6,069	12,937	13,167	133,308	160,800	28,589	322,697	328,441	彦
40,057	9,196	7,122	13,485	13,749	118,162	121,134	24,505	263,801	268,968	長
52,327	8,605	5,904	11,693	11,841	82,813	112,170	24,541	219,524	222,303	幡
51,800	9,143	6,272	13,201	13,374	113,312	125,904	25,846	265,061	268,548	東
59,892	10,902	6,529	13,180	13,277	77,204	159,357	26,420	262,981	264,910	草
44,574	8,703	6,483	12,661	12,880	141,487	163,850	28,123	333,461	339,222	守
82,082	8,236	6,065	10,087	10,137	50,660	114,918	28,051	193,629	194,592	栗
50,075	9,815	6,502	16,637	16,909	211,428	147,985	24,594	384,006	390,303	野
54,243	10,673	6,132	19,250	19,613	270,391	137,616	29,851	437,858	446,131	湖
23,712	10,329	6,277	13,775	14,337	181,218	133,897	26,180	341,295	355,224	甲
36,897	9,545	7,465	11,144	11,280	55,346	119,698	37,694	212,738	215,331	日
93,177	7,588	7,126	16,872	17,055	232,944	121,530	30,771	385,244	389,416	竜
51,295	6,576	6,861	9,805	9,872	52,109	67,957	20,473	140,539	141,504	愛
52,426	11,045	6,194	20,284	20,554	264,314	138,981	20,131	423,427	429,059	豊
52,744	9,603	5,732	20,852	21,355	233,390	86,906	14,904	335,200	343,280	良
12,236	7,919	5,084	10,076	11,170	216,841	75,892	17,934	310,667	344,417	多
49,195	9,323	6,544	13,244	13,436	104,697	121,053	25,001	250,751	254,382	米
23,271	7,962	6,463	11,212	11,614	113,603	98,368	25,457	237,429	245,936	高
41,648	9,615	6,509	13,895	14,155	136,180	135,772	26,710	298,663	304,245	市
—	—	—	—	—	—	—	—	—	—	医
41,648	9,615	6,509	13,895	14,155	136,180	135,772	26,710	298,663	304,245	県

第 11 表－1－(1) 保 険 料(税)(医療給付費分)賦 課 徴 収 状 況 [一般被保険者分：B表(2)]

番 号	年 度 別 保険者別	保険料 保険税 の 別	保 険 料 (税) 賦課方式	徴収 回数	保 険 料 (税) 算 定 額 お よ び 構 成 比					
					所 得 割 額		資 産 割 額		均 等 割 額	
					金 額	構 成 比	金 額	構 成 比	金 額	構 成 比
	平成 2 4 年度				12, 871, 857	52. 12	157, 776	0. 64	8, 063, 719	32. 65
	平成 2 5 年度				12, 728, 725	51. 90	154, 107	0. 63	8, 017, 995	32. 69
	平成 2 6 年度				13, 394, 075	52. 78	160, 028	0. 63	8, 137, 508	32. 07
	平成 2 7 年度				12, 859, 452	52. 19	118, 881	0. 48	8, 049, 071	32. 67
	平成 2 8 年度				13, 253, 534	52. 76	76, 748	0. 31	8, 122, 353	32. 33
	平成 2 9 年度				13, 096, 408	52. 83	75, 762	0. 31	7, 975, 116	32. 17
1	大 津 市	料	3 方式	10	3, 374, 926	54. 02	0	0. 00	2, 011, 709	32. 20
2	彦 根 市	料	3 方式	10	1, 113, 728	51. 10	0	0. 00	729, 810	33. 49
3	長 浜 市	料	3 方式	10	1, 089, 147	52. 69	0	0. 00	677, 015	32. 76
4	近 江 八 幡 市	料	3 方式	10	702, 685	52. 17	0	0. 00	438, 394	32. 55
5	東 近 江 市	料	3 方式	10	1, 036, 295	52. 10	0	0. 00	655, 139	32. 94
6	草 津 市	税	3 方式	10	1, 041, 350	53. 77	0	0. 00	629, 636	32. 51
7	守 山 市	税	3 方式	10	650, 082	54. 04	0	0. 00	391, 655	32. 56
9	栗 東 市	税	3 方式	10	854, 057	56. 59	0	0. 00	427, 538	28. 33
10	野 洲 市	税	3 方式	10	476, 529	50. 75	0	0. 00	301, 874	32. 15
12	湖 南 市	税	3 方式	11	503, 585	52. 56	0	0. 00	309, 920	32. 34
14	甲 賀 市	税	3 方式	12	766, 995	53. 72	0	0. 00	444, 539	31. 14
21	日 野 町	税	4 方式	10	183, 035	48. 40	28, 712	7. 59	108, 778	28. 76
22	竜 王 町	税	4 方式	10	99, 170	44. 18	20, 005	8. 91	67, 266	29. 97
28	愛 荘 町	税	3 方式	10	173, 111	53. 89	0	0. 00	97, 566	30. 38
30	豊 郷 町	税	4 方式	12	59, 262	45. 53	9, 874	7. 59	41, 580	31. 95
31	甲 良 町	税	4 方式	10	53, 092	42. 39	10, 982	8. 77	42, 636	34. 05
32	多 賀 町	税	4 方式	10	52, 827	45. 37	6, 189	5. 32	37, 862	32. 53
33	米 原 市	税	3 方式	10	309, 794	49. 87	0	0. 00	213, 236	34. 33
45	高 島 市	税	3 方式	12	556, 738	52. 04	0	0. 00	348, 963	32. 61
	市 町 計	—	—	—	13, 096, 408	52. 83	75, 762	0. 31	7, 975, 116	32. 17
301	医 師 国 保	料	その他	12	0	0. 00	0	0. 00	0	0. 00

【注】①医師国保は介護納付金分を含む

第 11 表－1－(2) 保 険 料(税)(医療給付費分)賦 課 徴 収 状 況 [一般被保険者分：B表(2)]

平 等 割 額		保 険 料 (税) 算 定 額	保 険 料 (税) 軽 減 額	災 害 等 に よ る 減 免 額	そ の 他 の 減 免 額	賦課限度額 を超える額	増 減 額	保 険 料 (税) 調 定 額	賦 課 限度額	保 険 者 名
金 額	構 成 比									
3,603,712	14.59	25,255,519	2,445,710	934	58,473	1,538,415	-525,433	20,686,554	—	24
3,624,402	14.78	25,195,198	2,439,392	4,304	58,642	1,561,700	-467,069	20,664,091	—	25
3,684,001	14.52	26,057,825	2,926,102	2,682	53,116	1,857,742	-571,135	20,647,048	—	26
3,611,239	14.66	25,328,453	3,032,808	1,427	61,485	1,581,556	-446,876	20,204,301	—	27
3,666,893	14.60	25,816,722	2,966,701	1,427	57,717	1,628,756	-710,093	20,452,028	—	28
3,642,624	14.69	25,487,105	2,998,654	1,480	61,684	1,600,509	-733,749	20,091,029	—	29
860,755	13.78	6,247,390	718,852	0	31,247	505,171	-190,626	4,801,494	540	大
335,908	15.41	2,179,446	304,813	0	3,029	93,520	-263,807	1,514,277	540	彦
300,672	14.55	2,066,834	254,419	0	1,314	101,047	-26,168	1,683,886	540	長
205,734	15.28	1,346,813	170,139	14	12,278	74,755	30,939	1,120,566	540	幡
297,622	14.96	1,989,056	249,183	1,250	1,454	89,552	-10,569	1,637,048	540	東
265,706	13.72	1,936,692	235,058	0	2,457	141,113	-21,626	1,536,438	540	草
161,213	13.40	1,202,950	135,130	0	1,949	85,021	-4,795	976,055	540	守
227,532	15.08	1,509,127	153,132	0	2,797	220,256	-178,034	954,908	540	栗
160,537	17.10	938,940	108,349	0	1,605	40,513	-16,991	771,482	540	野
144,743	15.10	958,248	115,926	0	1,156	50,997	-3,684	786,485	540	湖
216,088	15.14	1,427,622	166,836	0	1,282	63,914	-4,514	1,191,076	540	甲
57,689	15.25	378,214	43,406	13	234	14,144	-1,950	318,467	540	日
38,032	16.94	224,473	25,009	203	0	9,453	2,442	192,250	540	竜
50,509	15.73	321,186	39,245	0	45	18,252	-4,506	259,138	540	愛
19,431	14.93	130,147	19,039	0	2	5,638	-2,319	103,149	540	豊
18,522	14.79	125,232	16,446	0	0	1,663	-3,012	104,111	540	良
19,530	16.78	116,408	15,077	0	60	1,475	-36	99,760	540	多
98,113	15.80	621,143	82,273	0	129	28,335	-12,233	498,173	540	米
164,288	15.35	1,069,989	146,322	0	646	55,690	-22,260	845,071	540	高
3,642,624	14.69	24,789,910	2,998,654	1,480	61,684	1,600,509	-733,749	19,393,834	—	市
0	0.00	697,195	0	0	0	0	0	697,195	0	医

第 11 表－1－(3) 保 険 料(税)(医療給付費分)賦 課 徴 収 状 況 [一般被保険者分：B表(2)]

番 号	年 度 別 保 険 者 別	課税対象 世 帯 数	課税対象 被保険者数	保険料(税) 軽減世帯数	災害等による減免 世 帯 数	その他の 減 免 世 帯 数	賦課限度額 を超える 世 帯 数	料 (税)	
								所 得 割 (%)	資 産 割 (%)
	平成 2 4 年度	179,964	313,224	74,527	23	2,599	3,527	6.53	6.96
	平成 2 5 年度	182,192	313,185	75,995	91	2,763	3,614	6.58	6.65
	平成 2 6 年度	185,365	314,856	89,794	42	2,417	3,819	6.65	6.65
	平成 2 7 年度	183,879	311,602	94,057	30	2,775	3,471	6.66	6.12
	平成 2 8 年度	184,991	310,092	95,252	25	2,609	3,119	6.77	5.28
	平成 2 9 年度	184,288	303,417	94,398	27	2,807	3,128	6.78	5.28
1	大 津 市	44,831	72,888	23,093	0	892	784	7.50	0.00
2	彦 根 市	17,088	26,733	9,312	0	129	238	7.20	0.00
3	長 浜 市	15,661	26,343	8,265	0	65	230	7.20	0.00
4	近 江 八 幡 市	10,085	16,358	5,436	1	1,172	149	7.10	0.00
5	東 近 江 市	14,169	24,086	7,467	20	61	280	7.20	0.00
6	草 津 市	15,605	25,176	8,072	0	45	273	6.00	0.00
7	守 山 市	9,035	15,359	4,492	0	80	154	6.20	0.00
9	栗 東 市	8,435	13,487	3,546	0	102	273	7.84	0.00
10	野 洲 市	6,058	10,233	3,025	0	71	126	7.35	0.00
12	湖 南 市	6,905	11,501	3,551	0	47	94	7.10	0.00
14	甲 賀 市	11,377	18,860	5,830	0	68	165	6.80	0.00
21	日 野 町	2,834	4,771	1,519	1	15	39	6.70	19.30
22	竜 王 町	1,373	2,473	708	5	0	37	6.20	27.00
28	愛 荘 町	2,397	4,150	1,243	0	3	46	6.80	0.00
30	豊 郷 町	1,117	1,980	677	0	1	11	5.80	21.00
31	甲 良 町	1,072	1,938	572	0	0	9	5.80	20.00
32	多 賀 町	1,030	1,721	552	0	2	6	5.20	13.00
33	米 原 市	4,822	7,929	2,593	0	9	67	6.90	0.00
45	高 島 市	7,677	13,021	4,445	0	45	147	7.90	0.00
	市 町 計	181,571	299,007	94,398	27	2,807	3,128	6.78	5.28
301	医 師 国 保	2,717	4,410	0	0	0	0	0.00	0.00

第 11 表－1－(4) 保 険 料(税)(医療給付費分)賦 課 徴 収 状 況 [一般被保険者分：B表(2)]

		課 税 対 象 額 (千円)		所 得 割 の 算 定 基 礎					資 産 割 の 算 定 基 礎			保 険 者 名
均 等 割 (円)	平 等 割 (円)	課 税 総 所 得 金 額	固定資産税額または 固定資産税額のうち 土地、家屋に係る分	課税総所得金額		市町民 税の所得割額	市町民 税額等	その他	固定資 産税額 等	固定資産税の うち土地家屋 に係る部分の 額	その他	
				基礎控除	各種控除							
25,389	21,689	185,930,333	839,031	19	—	—	—	0	—	7	—	24
25,368	21,568	185,903,687	860,777	19	—	—	—	0	—	7	—	25
25,626	21,553	192,581,247	898,171	19	—	—	—	0	—	7	—	26
25,558	21,316	186,359,386	872,336	19	—	—	—	0	—	7	—	27
25,658	21,332	187,305,656	374,792	19	—	—	—	0	—	5	—	28
25,721	21,332	184,852,065	372,411	19	—	—	—	0	—	5	—	29
27,600	19,200	44,999,008	0	1	0	0	0	0	0	0	0	大
27,300	20,600	15,468,444	0	1	0	0	0	0	0	0	0	彦
25,700	20,200	15,127,112	0	1	0	0	0	0	0	0	0	長
26,800	20,400	9,897,014	0	1	0	0	0	0	0	0	0	幡
27,200	22,000	14,393,063	0	1	0	0	0	0	0	0	0	東
25,100	17,900	17,365,015	0	1	0	0	0	0	0	0	0	草
25,500	18,700	10,485,252	0	1	0	0	0	0	0	0	0	守
31,700	28,300	10,893,624	0	1	0	0	0	0	0	0	0	栗
29,500	26,500	6,483,383	0	1	0	0	0	0	0	0	0	野
27,000	21,900	7,092,793	0	1	0	0	0	0	0	0	0	湖
23,600	20,000	11,280,057	0	1	0	0	0	0	0	0	0	甲
22,800	21,400	2,731,871	148,775	1	0	0	0	0	0	1	0	日
27,200	27,700	1,599,517	74,092	1	0	0	0	0	0	1	0	竜
23,000	21,500	2,545,748	0	1	0	0	0	0	0	0	0	愛
21,000	18,000	1,021,763	47,021	1	0	0	0	0	0	1	0	豊
22,000	18,000	915,385	54,914	1	0	0	0	0	0	1	0	良
22,000	20,000	1,015,907	47,609	1	0	0	0	0	0	1	0	多
26,900	21,600	4,489,790	0	1	0	0	0	0	0	0	0	米
26,800	21,400	7,047,319	0	1	0	0	0	0	0	0	0	高
25,721	21,332	184,852,065	372,411	19	0	0	0	0	0	5	0	市
0	0	0	0	0	0	0	0	0	0	0	0	医

第 11 表－2－(1) 保 険 料(税)(後期高齢者支援金分)賦 課 徴 収 状 況 [一般被保険者分：B表(3)]

番 号	保険者別	保険料 保険税 の 別	保 険 料 (税) 賦課方式	徴収 回数	保 険 料 (税) 算 定 額 お よ び 構 成 比							
					所 得 割 額		資 産 割 額		均 等 割 額		平 等 割 額	
					金 額	構 成 比	金 額	構 成 比	金 額	構 成 比	金 額	構 成 比
	平成 2 4 年度				4, 097, 745	53. 80	50, 365	0. 66	2, 391, 722	31. 40	1, 076, 741	14. 14
	平成 2 5 年度				4, 123, 543	53. 47	49, 688	0. 64	2, 422, 573	31. 41	1, 115, 831	14. 47
	平成 2 6 年度				4, 323, 139	54. 02	50, 937	0. 64	2, 484, 734	31. 05	1, 143, 687	14. 29
	平成 2 7 年度				4, 245, 444	53. 55	36, 970	0. 47	2, 496, 636	31. 49	1, 148, 232	14. 48
	平成 2 8 年度				4, 361, 220	54. 16	22, 669	0. 28	2, 516, 782	31. 25	1, 151, 923	14. 30
	平成 2 9 年度				4, 308, 222	53. 78	22, 686	0. 28	2, 523, 347	31. 50	1, 156, 204	14. 43
1	大 津 市	料	3 方式	10	1, 079, 976	54. 46	0	0. 00	634, 126	31. 98	268, 986	13. 56
2	彦 根 市	料	3 方式	10	378, 904	52. 42	0	0. 00	237, 923	32. 92	105, 990	14. 66
3	長 浜 市	料	3 方式	10	378, 173	53. 06	0	0. 00	231, 818	32. 53	102, 705	14. 41
4	近 江 八 幡 市	料	3 方式	10	260, 288	53. 98	0	0. 00	147, 222	30. 54	74, 629	15. 48
5	東 近 江 市	料	3 方式	10	302, 249	51. 55	0	0. 00	197, 505	33. 68	86, 581	14. 77
6	草 津 市	税	3 方式	10	433, 893	55. 73	0	0. 00	233, 292	29. 97	111, 329	14. 30
7	守 山 市	税	3 方式	10	188, 732	53. 22	0	0. 00	116, 728	32. 92	49, 140	13. 86
9	栗 東 市	税	3 方式	10	228, 763	57. 34	0	0. 00	109, 919	27. 55	60, 300	15. 11
10	野 洲 市	税	3 方式	10	123, 184	52. 22	0	0. 00	75, 724	32. 11	36, 954	15. 67
12	湖 南 市	税	3 方式	11	148, 946	53. 83	0	0. 00	86, 089	31. 12	41, 638	15. 05
14	甲 賀 市	税	3 方式	12	270, 701	56. 39	0	0. 00	141, 273	29. 43	68, 068	14. 18
21	日 野 町	税	4 方式	10	49, 173	48. 94	7, 586	7. 55	28, 626	28. 49	15, 096	15. 02
22	竜 王 町	税	4 方式	10	17, 595	42. 86	3, 705	9. 03	12, 612	30. 72	7, 140	17. 39
28	愛 荘 町	税	3 方式	10	66, 189	53. 74	0	0. 00	38, 178	31. 00	18, 794	15. 26
30	豊 郷 町	税	4 方式	12	26, 565	49. 45	3, 762	7. 00	15, 840	29. 48	7, 557	14. 07
31	甲 良 町	税	4 方式	10	25, 630	42. 88	5, 491	9. 19	19, 380	32. 43	9, 261	15. 50
32	多 賀 町	税	4 方式	10	20, 318	46. 86	2, 142	4. 94	13, 768	31. 76	7, 128	16. 44
33	米 原 町	税	3 方式	10	125, 713	54. 72	0	0. 00	71, 343	31. 05	32, 704	14. 23
45	高 島 市	税	3 方式	12	183, 230	52. 74	0	0. 00	111, 981	32. 23	52, 204	15. 03
	市 町 計	-	-	-	4, 308, 222	53. 78	22, 686	0. 28	2, 523, 347	31. 50	1, 156, 204	14. 43
301	医 師 国 保	料	その他	12	0	0. 00	0	0. 00	0	0. 00	0	0. 00

第 11 表－2－(2) 保険料(税)(後期高齢者支援金分)賦課徴収状況〔一般被保険者分：B表(3)〕

保 険 料 (税) 算 定 額	保 険 料 (税) 軽 減 額	災 害 等 に よ る 減 免 額	そ の 他 の 減 免 額	賦課限度額 を超える額	増 減 額	保 険 料 (税) 調 定 額	賦 課 限度額	保 険 者 名
7,770,602	731,221	264	19,272	558,139	-177,582	6,284,124	—	24
7,866,204	745,222	1,273	19,563	603,068	-177,748	6,319,330	—	25
8,159,598	897,418	769	17,411	617,011	-188,610	6,438,379	—	26
8,086,243	950,211	417	19,638	526,683	-147,538	6,441,756	—	27
8,212,884	927,034	416	18,743	494,043	-218,918	6,553,730	—	28
8,170,305	953,101	412	20,179	485,454	-219,868	6,491,291	—	29
1,983,088	226,001	0	10,029	148,439	-46,273	1,552,346	190	大
722,817	98,321	0	988	30,061	-87,819	505,628	190	彦
712,696	87,049	0	451	34,420	-9,056	581,720	190	長
482,139	58,614	5	4,436	28,793	10,538	400,829	190	幡
586,335	74,260	366	431	18,680	-4,325	488,273	190	東
778,514	90,684	0	997	68,930	-8,787	609,116	190	草
354,600	40,552	0	582	20,679	-1,993	290,794	190	守
398,982	39,802	0	732	48,402	-47,774	262,272	190	栗
235,862	26,394	0	441	6,098	-4,419	198,510	190	野
276,673	32,581	0	327	12,591	-1,387	229,787	190	湖
480,042	52,861	0	415	22,055	-1,752	402,959	190	甲
100,481	11,399	3	61	2,598	-732	85,688	190	日
41,052	4,692	38	0	370	235	36,187	190	竜
123,161	15,095	0	17	7,938	-1,741	98,370	190	愛
53,724	7,302	0	1	3,131	-987	42,303	190	豊
59,762	7,708	0	0	1,924	-1,433	48,697	190	良
43,356	5,490	0	22	679	-64	37,101	190	多
229,760	27,493	0	44	13,157	-4,551	184,515	190	米
347,415	46,803	0	205	16,509	-7,548	276,350	190	高
8,010,459	953,101	412	20,179	485,454	-219,868	6,331,445	—	市
159,846	0	0	0	0	0	159,846	0	医

*金額単位：千円

第 11 表－2－(3)保険料(税)(後期高齢者支援金分)賦課徴収状況 [一般被保険者分：B表(3)]

番号	保険者別	課税対象 世帯数	課税対象 被保険者数	保険料(税) 軽減世帯数	災害等による減免 世帯数	その他の 減免 世帯数	賦課限度額を 超える 世帯数	料 (税)	
								所得割 (%)	資産割 (%)
	平成 2 4 年度	179,964	313,224	74,527	23	2599	5,038	2.10	2.24
	平成 2 5 年度	182,182	313,177	76,004	91	2,763	5,084	2.10	2.16
	平成 2 6 年度	185,362	314,763	89,791	42	2,417	4,063	2.14	2.16
	平成 2 7 年度	183,707	311,864	94,009	31	2,773	3,434	2.18	1.98
	平成 2 8 年度	184,990	310,091	95,251	25	2,609	2,569	2.27	1.72
	平成 2 9 年度	184,288	303,417	94,398	27	2,807	2,666	2.27	1.72
1	大 津 市	44,831	72,888	23,093	0	892	621	2.40	0.00
2	彦 根 市	17,088	26,733	9,312	0	129	216	2.45	0.00
3	長 浜 市	15,661	26,343	8,265	0	65	222	2.50	0.00
4	近 江 八 幡 市	10,085	16,358	5,436	1	1,172	160	2.63	0.00
5	東 近 江 市	14,169	24,086	7,467	20	61	190	2.10	0.00
6	草 津 市	15,605	25,176	8,072	0	45	353	2.50	0.00
7	守 山 市	9,035	15,359	4,492	0	80	102	1.80	0.00
9	栗 東 市	8,435	13,487	3,546	0	102	189	2.10	0.00
10	野 洲 市	6,058	10,233	3,025	0	71	55	1.90	0.00
12	湖 南 市	6,905	11,501	3,551	0	47	60	2.10	0.00
14	甲 賀 市	11,377	18,860	5,830	0	68	160	2.40	0.00
21	日 野 町	2,834	4,771	1,519	1	15	19	1.80	5.10
22	竜 王 町	1,373	2,473	708	5	0	5	1.10	5.00
28	愛 荘 町	2,397	4,150	1,243	0	3	52	2.60	0.00
30	豊 郷 町	1,117	1,980	677	0	1	19	2.60	8.00
31	甲 良 町	1,072	1,938	572	0	0	24	2.80	10.00
32	多 賀 町	1,030	1,721	552	0	2	8	2.00	4.50
33	米 原 町	4,822	7,929	2,593	0	9	84	2.80	0.00
45	高 島 市	7,677	13,021	4,445	0	45	127	2.60	0.00
	市 町 計	181,571	299,007	94,398	27	2,807	2,666	2.27	1.72
301	医 師 国 保	2,717	4,410	0	0	0	0	0.00	0.00

第 11 表－2－(4) 保険料(税)(後期高齢者支援金分)賦課徴収状況〔一般被保険者分：B表(3)〕

率		課 税 対 象 額 (千円)		所得割の算定基礎					資 産 割 の 算 定 基 礎			保 険 者 名
均 等 割 (円)	平 等 割 (円)	所 得 割 金 額	固定資産税額または 固定資産税額のうち 土地、家屋に係る分	課税総所得金額		市町民 税の所得割額	市町民 税額等	その他	固定資 産税額 等	固定資産税の うち土地家屋 に係る部分の 額	その他	
				基礎控除	各種控除							
7,524	6,526	185,916,265	839,031	19	0	0	0	0	0	7	0	24
7,566	6,574	185,886,779	860,777	19	0	0	0	0	0	7	0	25
7,703	6,589	192,570,869	891,098	19	0	0	0	0	0	7	0	26
7,824	6,674	186,355,429	872,336	19	0	0	0	0	0	7	0	27
8,013	6,726	187,298,472	374,792	19	0	0	0	0	0	5	0	28
8,145	6,774	184,849,090	372,411	19	0	0	0	0	0	5	0	29
8,700	6,000	44,999,008	0	1	0	0	0	0	0	0	0	大
8,900	6,500	15,465,469	0	1	0	0	0	0	0	0	0	彦
8,800	6,900	15,127,112	0	1	0	0	0	0	0	0	0	長
9,000	7,400	9,897,014	0	1	0	0	0	0	0	0	0	幡
8,200	6,400	14,393,063	0	1	0	0	0	0	0	0	0	東
9,300	7,500	17,365,015	0	1	0	0	0	0	0	0	0	草
7,600	5,700	10,485,252	0	1	0	0	0	0	0	0	0	守
8,150	7,500	10,893,624	0	1	0	0	0	0	0	0	0	栗
7,400	6,100	6,483,383	0	1	0	0	0	0	0	0	0	野
7,500	6,300	7,092,793	0	1	0	0	0	0	0	0	0	湖
7,500	6,300	11,280,057	0	1	0	0	0	0	0	0	0	甲
6,000	5,600	2,731,871	148,775	1	0	0	0	0	0	1	0	日
5,100	5,200	1,599,517	74,092	1	0	0	0	0	0	1	0	竜
9,000	8,000	2,545,748	0	1	0	0	0	0	0	0	0	愛
8,000	7,000	1,021,763	47,021	1	0	0	0	0	0	1	0	豊
10,000	9,000	915,385	54,914	1	0	0	0	0	0	1	0	良
8,000	7,300	1,015,907	47,609	1	0	0	0	0	0	1	0	多
9,000	7,200	4,489,790	0	1	0	0	0	0	0	0	0	米
8,600	6,800	7,047,319	0	1	0	0	0	0	0	0	0	高
8,145	6,774	184,849,090	372,411	19	0	0	0	0	0	5	0	市
0	0	0	0	0	0	0	0	0	0	0	0	医

第 11 表－3－(1) 保 険 料(税)(介護納付金分)賦課徴収状況〔介護保険第2号被保険者分:B表(4)〕

番 号	保険者別	保険料 保険税 の 別	保 険 料 (税) 賦課方式	徴収 回数	保 険 料 (税) 算 定 額 お よ び 割 合							
					所 得 割 額		資 産 割 額		均 等 割 額		平 等 割 額	
					金 額	構 成 比	金 額	構 成 比	金 額	構 成 比	金 額	構 成 比
	平成 2 4 年度				1,695,718	52.08	25,296	0.78	1,057,106	32.47	477,744	14.67
	平成 2 5 年度				1,768,098	52.87	22,484	0.67	1,069,397	31.98	484,125	14.48
	平成 2 6 年度				1,788,893	53.36	20,286	0.61	1,055,734	31.49	487,699	14.55
	平成 2 7 年度				1,700,810	53.22	12,180	0.38	1,011,822	31.66	470,706	14.73
	平成 2 8 年度				1,467,606	51.24	6,138	0.21	957,009	33.41	433,390	15.13
	平成 2 9 年度				1,502,172	53.14	5,733	0.20	905,599	32.03	413,517	14.63
1	大 津 市	料	3 方式	10	314,604	52.82	0	0.00	195,802	32.87	85,230	14.31
2	彦 根 市	料	3 方式	10	139,084	53.58	0	0.00	83,323	32.10	37,179	14.32
3	長 浜 市	料	3 方式	10	153,298	53.41	0	0.00	93,053	32.42	40,670	14.17
4	近 江 八 幡 市	料	3 方式	10	86,295	57.94	0	0.00	42,839	28.77	19,790	13.29
5	東 近 江 市	料	3 方式	10	110,775	51.90	0	0.00	71,694	33.58	31,007	14.52
6	草 津 市	税	3 方式	10	143,983	51.91	0	0.00	91,338	32.93	42,065	15.16
7	守 山 市	税	3 方式	10	86,902	54.79	0	0.00	50,011	31.53	21,689	13.68
9	栗 東 市	税	3 方式	10	80,075	58.60	0	0.00	37,724	27.60	18,858	13.80
10	野 洲 市	税	3 方式	10	49,952	53.64	0	0.00	29,522	31.70	13,651	14.66
12	湖 南 市	税	3 方式	11	57,169	54.59	0	0.00	33,523	32.01	14,030	13.40
14	甲 賀 市	税	3 方式	12	96,587	51.24	0	0.00	58,656	31.12	33,257	17.64
21	日 野 町	税	4 方式	10	14,302	38.47	2,973	7.99	13,608	36.59	6,303	16.95
22	竜 王 町	税	4 方式	10	8,629	46.76	349	1.89	6,159	33.37	3,318	17.98
28	愛 荘 町	税	3 方式	10	23,977	55.33	0	0.00	12,132	28.00	7,222	16.67
30	豊 郷 町	税	4 方式	12	9,924	50.65	966	4.93	5,625	28.71	3,078	15.71
31	甲 良 町	税	4 方式	10	9,032	45.49	887	4.47	6,760	34.05	3,174	15.99
32	多 賀 町	税	4 方式	10	4,968	39.83	558	4.47	4,505	36.12	2,442	19.58
33	米 原 町	税	3 方式	10	32,852	51.65	0	0.00	21,145	33.24	9,614	15.11
45	高 島 市	税	3 方式	12	79,764	53.58	0	0.00	48,180	32.36	20,940	14.06
	市 町 計	-	-	-	1,502,172	53.14	5,733	0.20	905,599	32.03	413,517	14.63
301	医 師 国 保	料	その他	12	0	0.00	0	0.00	0	0.00	0	0.00

第 11 表-3-(2) 保 険 料(税)(介護納付金分)賦課徴収状況〔介護保険第2号被保険者分:B表(4)〕

保 険 料 (税) 算 定 額	保 険 料 (税) 軽 減 額	災 害 等 に よ る 減 免 額	そ の 他 の 減 免 額	賦課限度額 を超える額	増 減 額	保 険 料 (税) 調 定 額	賦 課 限度額	保 険 者 名
3,340,317	305,693	87	5,378	248,622	-95,907	2,684,630	—	24
3,429,529	306,753	451	5,047	297,695	-117,829	2,701,754	—	25
3,439,942	359,667	727	4,152	302,805	-130,239	2,642,352	—	26
3,285,657	373,852	357	5,108	212,752	-94,248	2,599,340	—	27
2,968,531	327,410	134	3,181	193,128	-39,257	2,405,421	—	28
2,931,701	327,199	203	4,042	191,225	-98,269	2,310,763	—	29
595,636	71,691	0	3,113	44,760	-11,665	464,407	160	大
259,586	30,891	0	168	13,985	-40,815	173,727	160	彦
287,021	31,747	0	45	18,679	-8,350	228,200	160	長
148,924	16,777	4	0	13,771	5,698	124,070	160	幡
213,476	24,593	199	0	6,651	-4,808	177,225	160	東
277,386	33,561	0	560	24,171	-4,222	214,872	160	草
158,602	17,418	0	51	12,101	-1,800	127,232	160	守
136,657	13,764	0	2	18,336	-17,135	87,420	160	栗
93,125	10,189	0	21	4,273	-2,422	76,220	160	野
104,722	10,954	0	54	6,153	-2,514	85,047	160	湖
188,500	21,879	0	8	8,193	-3,509	154,911	160	甲
37,186	4,624	0	0	396	-1,121	31,045	160	日
18,455	2,140	0	0	606	1,169	16,878	160	竜
43,331	4,568	0	0	2,344	-1,229	35,190	160	愛
19,593	2,695	0	0	1,791	-456	14,651	160	豊
19,853	2,336	0	0	375	-853	16,289	160	良
12,473	1,684	0	0	0	-15	10,774	160	多
63,611	7,477	0	20	2,353	1,489	55,250	160	米
148,884	18,211	0	0	12,287	-5,711	112,675	160	高
2,827,021	327,199	203	4,042	191,225	-98,269	2,206,083	—	市
104,680	0	0	0	0	0	104,680	0	医

*金額単位：千円

第 11 表－3－(3) 保 険 料(税)(介護納付金分)賦課徴収状況 [介護保険第2号被保険者分:B表(4)]

番 号	保険者別	課税対象 世 帯 数	課税対象 被保険者数	保険料(税) 軽減世帯数	災害等による減免 世 帯 数	その他の 減 免 世 帯 数	賦課限度額 を超える 世 帯 数	料 (税)	
								所 得 割 (%)	資 産 割 (%)
	平成 2 4 年度	98,788	126,618	38,307	9	454	2,569	1.73	1.78
	平成 2 5 年度	96,984	122,886	37,751	42	425	2,879	1.86	1.70
	平成 2 6 年度	93,454	116,880	41,819	30	420	2,253	1.91	1.70
	平成 2 7 年度	88,587	109,603	41,589	18	445	1,643	1.96	1.52
	平成 2 8 年度	84,763	104,149	39,964	11	346	1,350	1.99	1.25
	平成 2 9 年度	80,345	97,730	38,482	15	366	1,375	2.00	1.25
1	大 津 市	18,940	22,506	10,162	0	307	252	1.90	0.00
2	彦 根 市	7,290	8,590	3,616	0	11	111	2.10	0.00
3	長 浜 市	7,012	8,537	3,312	0	8	145	2.40	0.00
4	近 江 八 幡 市	4,123	4,924	2,126	1	0	76	2.26	0.00
5	東 近 江 市	6,328	7,709	3,020	14	0	99	1.80	0.00
6	草 津 市	6,186	7,366	2,951	0	26	191	2.30	0.00
7	守 山 市	3,873	4,718	1,839	0	2	85	2.30	0.00
9	栗 東 市	3,592	4,215	1,665	0	1	91	1.75	0.00
10	野 洲 市	2,482	2,982	1,167	0	4	46	2.21	0.00
12	湖 南 市	2,923	3,492	1,347	0	2	37	2.00	0.00
14	甲 賀 市	5,039	6,110	2,379	0	3	90	2.10	0.00
21	日 野 町	1,236	1,512	581	0	0	6	1.35	7.10
22	竜 王 町	553	692	256	0	0	6	1.50	2.00
28	愛 荘 町	1,066	1,297	503	0	0	18	2.20	0.00
30	豊 郷 町	513	625	301	0	0	8	2.00	6.00
31	甲 良 町	529	676	242	0	0	5	2.00	4.20
32	多 賀 町	436	530	207	0	0	0	1.50	4.50
33	米 原 町	2,017	2,459	955	0	2	32	2.00	0.00
45	高 島 市	3,490	4,380	1,853	0	0	77	2.40	0.00
	市 町 計	77,628	93,320	38,482	15	366	1,375	2.00	1.25
301	医 師 国 保	2,717	4,410	0	0	0	0	0.00	0.00

第 11 表－3－(4) 保 険 料(税)(介護納付金分)賦課徴収状況 [介護保険第2号被保険者分:B表(4)]

率		課 税 対 象 額 (千円)		所 得 割 の 算 定 基 礎					資 産 割 の 算 定 基 礎			保 険 者 名
均 等 割 (円)	平 等 割 (円)	所 得 割 金 額	固定資産税額または 固定資産税額のうち 土地、家屋に係る分	課税総所得金額		市町民 税の所得割額	市町民 税額等	その他	固定資 産税額 等	固定資産税の うち土地家屋 に係る部分の 額	その他	
				基礎控除	各種控除							
8,697	5,287	90,767,600	450,189	19	0	0	0	0	0	7	0	24
9,029	5,418	87,951,227	414,553	19	0	0	0	0	0	7	0	25
9,297	5,545	86,861,071	375,690	19	0	0	0	0	0	7	0	26
9,424	5,603	79,727,884	318,143	19	0	0	0	0	0	7	0	27
9,566	5,545	72,810,716	116,420	19	0	0	0	0	0	5	0	28
9,629	5,571	72,843,553	108,967	19	0	0	0	0	0	5	0	29
8,700	4,500	16,558,091	0	1	0	0	0	0	0	0	0	大
9,700	5,100	6,623,047	0	1	0	0	0	0	0	0	0	彦
10,900	5,800	6,387,490	0	1	0	0	0	0	0	0	0	長
8,700	4,800	3,818,393	0	1	0	0	0	0	0	0	0	幡
9,300	4,900	6,154,264	0	1	0	0	0	0	0	0	0	東
12,400	6,800	6,260,203	0	1	0	0	0	0	0	0	0	草
10,600	5,600	3,778,416	0	1	0	0	0	0	0	0	0	守
8,950	5,250	4,575,770	0	1	0	0	0	0	0	0	0	栗
9,900	5,500	2,260,282	0	1	0	0	0	0	0	0	0	野
9,600	4,800	2,858,441	0	1	0	0	0	0	0	0	0	湖
9,600	6,600	4,599,422	0	1	0	0	0	0	0	0	0	甲
9,000	5,100	1,059,388	41,889	1	0	0	0	0	0	1	0	日
8,900	6,000	575,298	17,447	1	0	0	0	0	0	1	0	竜
9,000	6,500	1,089,882	0	1	0	0	0	0	0	0	0	愛
9,000	6,000	496,199	16,096	1	0	0	0	0	0	1	0	豊
10,000	6,000	451,599	21,135	1	0	0	0	0	0	1	0	良
8,500	5,600	331,224	12,400	1	0	0	0	0	0	1	0	多
9,200	5,000	1,642,646	0	1	0	0	0	0	0	0	0	米
11,000	6,000	3,323,498	0	1	0	0	0	0	0	0	0	高
9,629	5,571	72,843,553	108,967	19	0	0	0	0	0	5	0	市
0	0	0	0	0	0	0	0	0	0	0	0	医

第 12 表－1－(1) 保 険 料(税)(医療給付費分)賦課徴収状況 【退職被保険者等分:E表(2)】

番 号	年 度 別 保険者別	保 険 料 (税) 算 定 額 お よ び 構 成 比							
		所 得 割 額		資 産 割 額		均 等 割 額		平 等 割 額	
		金 額	構 成 比	金 額	構 成 比	金 額	構 成 比	金 額	構 成 比
	平成 2 4 年度	1,469,959	56.96	25,596	0.99	797,621	30.91	287,613	11.14
	平成 2 5 年度	1,351,865	57.03	21,303	0.90	728,001	30.71	269,392	11.36
	平成 2 6 年度	1,199,247	58.03	16,652	0.81	622,551	30.12	228,166	11.04
	平成 2 7 年度	831,206	54.79	8,707	0.57	493,145	32.51	183,959	12.13
	平成 2 8 年度	551,241	56.44	3,733	0.38	311,713	31.92	109,932	11.26
	平成 2 9 年度	271,896	55.63	2,117	0.43	159,881	32.71	54,849	11.22
1	大 津 市	71,382	59.21	0	0.00	37,039	30.72	12,135	10.07
2	彦 根 市	8,431	56.31	0	0.00	4,750	31.72	1,792	11.97
3	長 浜 市	37,031	56.69	0	0.00	21,537	32.97	6,752	10.34
4	近 江 八 幡 市	6,082	45.56	0	0.00	5,574	41.76	1,693	12.68
5	東 近 江 市	23,108	50.84	0	0.00	16,674	36.69	5,665	12.47
6	草 津 市	19,662	62.99	0	0.00	8,810	28.22	2,743	8.79
7	守 山 市	20,465	63.50	0	0.00	9,078	28.17	2,683	8.33
9	栗 東 市	2,610	48.65	0	0.00	1,934	36.05	821	15.30
10	野 洲 市	12,441	52.10	0	0.00	8,231	34.47	3,207	13.43
12	湖 南 市	12,412	55.49	0	0.00	7,236	32.35	2,721	12.16
14	甲 賀 市	21,568	54.37	0	0.00	13,358	33.67	4,745	11.96
21	日 野 町	5,092	48.72	882	8.44	3,192	30.55	1,284	12.29
22	竜 王 町	2,490	34.79	692	9.67	2,258	31.55	1,717	23.99
28	愛 荘 町	2,561	48.48	0	0.00	1,932	36.57	790	14.95
30	豊 郷 町	898	43.33	236	11.38	651	31.40	288	13.89
31	甲 良 町	2,312	57.89	251	6.29	1,034	25.90	396	9.92
32	多 賀 町	457	37.62	56	4.61	462	38.02	240	19.75
33	米 原 市	10,522	54.58	0	0.00	6,617	34.33	2,138	11.09
45	高 島 市	12,372	49.64	0	0.00	9,514	38.17	3,039	12.19
	市 町 計	271,896	55.63	2,117	0.43	159,881	32.71	54,849	11.22
301	医 師 国 保	-	-	-	-	-	-	-	-

第 12 表－1－(2) 保 険 料(税)(医療給付費分)賦課徴収状況 【退職被保険者等分:E表(2)】

保 険 料 (税) 算 定 額	保 険 料 (税) 軽 減 額	災 害 等 に よ る 減 免 額	そ の 他 の 減 免 額	賦課限度額 を超える額	増 減 額	保 険 料 (税) 調 定 額	保 険 者 名
2,580,789	161,088	8	3,099	117,548	-92,409	2,206,637	24
2,370,561	144,957	4	2,182	131,570	-79,845	2,012,003	25
2,066,616	157,673	280	1,968	155,072	-86,678	1,664,945	26
1,517,017	139,160	582	1,365	59,821	-193,616	1,122,473	27
976,619	80,179	0	1,294	63,466	-165,225	666,455	28
488,743	55,002	0	756	33,175	-78,298	321,512	29
120,556	16,866	0	700	13,906	-21,398	67,686	大
14,973	1,662	0	0	78	6,301	19,534	彦
65,320	6,020	0	0	3,805	-16,169	39,326	長
13,349	1,910	0	51	6	7,729	19,111	幡
45,447	5,481	0	0	1,124	-10,707	28,135	東
31,215	2,573	0	0	3,768	-7,689	17,185	草
32,226	2,481	0	0	5,179	-6,573	17,993	守
5,365	810	0	0	24	5,226	9,757	栗
23,879	2,558	0	5	25	-6,051	15,240	野
22,369	2,194	0	0	326	-5,227	14,622	湖
39,671	4,293	0	0	957	-8,259	26,162	甲
10,450	1,012	0	0	375	-1,357	7,706	日
7,157	500	0	0	0	-2,262	4,395	竜
5,283	755	0	0	70	-1,428	3,030	愛
2,073	226	0	0	0	-684	1,163	豊
3,993	478	0	0	793	881	3,603	良
1,215	49	0	0	0	628	1,794	多
19,277	1,907	0	0	2,534	-4,632	10,204	米
24,925	3,227	0	0	205	-6,627	14,866	高
488,743	55,002	0	756	33,175	-78,298	321,512	市
-	-	-	-	-	-	-	医

*金額単位：千円

第 12 表－1－(3) 保 険 料(税)(医療給付費分)賦課徴収状況 [退職被保険者等分:E表(2)]

番 号	年 度 別 保 険 者 別	課税対象 世 帯 数	課税対象 被保険者数	保険料(税) 軽減世帯数	災害等に よる減免 世 帯 数	その他の 減 免 世 帯 数	賦課限度額 を 超 え る 世 帯 数
	平成 2 4 年度	18,559	30,852	5,857	1	73	343
	平成 2 5 年度	17,497	28,171	5,484	2	62	265
	平成 2 6 年度	14,795	24,220	5,791	2	37	259
	平成 2 7 年度	11,888	18,925	4,740	3	29	163
	平成 2 8 年度	7,535	11,838	3,086	0	30	112
	平成 2 9 年度	4,013	6,063	1,914	0	19	53
1	大 津 市	857	1,342	560	0	13	9
2	彦 根 市	88	174	46	0	0	2
3	長 浜 市	337	838	165	0	0	3
4	近 江 八 幡 市	83	208	49	0	5	1
5	東 近 江 市	510	613	255	0	0	5
6	草 津 市	301	351	78	0	0	8
7	守 山 市	272	356	118	0	0	4
9	栗 東 市	29	61	16	0	0	1
10	野 洲 市	225	279	104	0	1	2
12	湖 南 市	209	268	60	0	0	4
14	甲 賀 市	465	566	127	0	0	6
21	日 野 町	61	140	29	0	0	2
22	竜 王 町	62	83	24	0	0	0
28	愛 荘 町	68	84	37	0	0	1
30	豊 郷 町	24	31	11	0	0	0
31	甲 良 町	37	47	22	0	0	1
32	多 賀 町	12	21	3	0	0	0
33	米 原 市	100	246	54	0	0	2
45	高 島 市	273	355	156	0	0	2
	市 町 計	4,013	6,063	1,914	0	19	53
301	医 師 国 保	-	-	-	-	-	-

第 12 表－1－(4) 保 険 料(税)(医療給付費分)賦課徴収状況 [退職被保険者等分:E表(2)]

料 (税) 率				課 税 対 象 額 (千円)		保 険 者 名
所 得 割 (%)	資 産 割 (%)	均 等 割 (円)	平 等 割 (円)	課 税 総 所 得 金 額	固定資産税額または 固定資産税額のうち 土地、家屋に係る分	
6.53	6.96	25,389	21,689	21,302,962	136,600	24
6.58	6.65	25,368	21,568	19,784,235	117,985	25
6.65	6.65	25,626	21,553	17,308,521	91,714	26
6.66	6.12	25,558	21,316	12,141,665	68,780	27
6.77	5.28	25,658	21,332	7,798,507	17,879	28
6.78	5.28	25,721	21,332	3,869,159	9,947	29
7.50	0.00	27,600	19,200	951,764	0	大
7.20	0.00	27,300	20,600	117,097	0	彦
7.20	0.00	25,700	20,200	514,317	0	長
7.10	0.00	26,800	20,400	85,659	0	幡
7.20	0.00	27,200	22,000	320,945	0	東
6.00	0.00	25,100	17,900	327,693	0	草
6.20	0.00	25,500	18,700	330,074	0	守
7.84	0.00	31,700	28,300	33,286	0	栗
7.35	0.00	29,500	26,500	169,267	0	野
7.10	0.00	27,000	21,900	174,818	0	湖
6.80	0.00	23,600	20,000	317,182	0	甲
6.70	19.30	22,800	21,400	76,011	4,570	日
6.20	27.00	27,200	27,700	40,169	2,564	竜
6.80	0.00	23,000	21,500	37,664	0	愛
5.80	21.00	21,000	18,000	15,471	1,125	豊
5.80	20.00	22,000	18,000	39,874	1,254	良
5.20	13.00	22,000	20,000	8,789	434	多
6.90	0.00	26,900	21,600	152,475	0	米
7.90	0.00	26,800	21,400	156,604	0	高
6.78	5.28	25,721	21,332	3,869,159	9,947	市
-	-	-	-	-	-	医

第 12 表－2－(1) 保 険 料(税)(後期高齢者支援金分)賦課徴収状況〔退職被保険者等分:E表(3)〕

番 号	年 度 別 保険者別	保 険 料 (税) 算 定 額 お よ び 割 合							
		所 得 割 額		資 産 割 額		均 等 割 額		平 等 割 額	
		金 額	構 成 比	金 額	構 成 比	金 額	構 成 比	金 額	構 成 比
	平成 2 4 年度	471,722	58.81	7,706	0.96	237,113	29.56	85,631	10.67
	平成 2 5 年度	436,368	58.74	6,497	0.87	217,966	29.34	82,101	11.05
	平成 2 6 年度	388,324	59.64	5,107	0.78	187,823	28.85	69,888	10.73
	平成 2 7 年度	274,190	56.52	2,573	0.53	151,412	31.21	56,919	11.73
	平成 2 8 年度	181,239	58.00	1,002	0.32	96,144	30.77	34,080	10.91
	平成 2 9 年度	89,716	56.81	596	0.38	50,456	31.95	17,156	10.86
1	大 津 市	22,842	59.62	0	0.00	11,676	30.48	3,792	9.90
2	彦 根 市	2,869	57.59	0	0.00	1,548	31.07	565	11.34
3	長 浜 市	12,858	57.05	0	0.00	7,374	32.72	2,306	10.23
4	近 江 八 幡 市	2,253	47.54	0	0.00	1,872	39.50	614	12.96
5	東 近 江 市	6,739	50.23	0	0.00	5,027	37.48	1,648	12.29
6	草 津 市	8,192	64.99	0	0.00	3,264	25.89	1,150	9.12
7	守 山 市	5,941	62.77	0	0.00	2,706	28.59	818	8.64
9	栗 東 市	699	49.43	0	0.00	497	35.15	218	15.42
10	野 洲 市	3,216	53.43	0	0.00	2,065	34.31	738	12.26
12	湖 南 市	3,671	56.79	0	0.00	2,010	31.10	783	12.11
14	甲 賀 市	7,612	57.01	0	0.00	4,245	31.79	1,495	11.20
21	日 野 町	1,368	49.26	233	8.39	840	30.25	336	12.10
22	竜 王 町	442	33.61	128	9.73	423	32.17	322	24.49
28	愛 荘 町	979	48.25	0	0.00	756	37.26	294	14.49
30	豊 郷 町	402	47.18	90	10.56	248	29.11	112	13.15
31	甲 良 町	1,116	58.46	125	6.55	470	24.62	198	10.37
32	多 賀 町	176	38.94	20	4.42	168	37.17	88	19.47
33	米 原 市	4,269	59.32	0	0.00	2,214	30.77	713	9.91
45	高 島 市	4,072	50.33	0	0.00	3,053	37.73	966	11.94
	市 町 計	89,716	56.81	596	0.38	50,456	31.95	17,156	10.86
301	医 師 国 保	-	-	-	-	-	-	-	-

第 12 表－2－(2) 保 険 料(税)(後期高齢者支援金分)賦課徴収状況〔退職被保険者等分:E表(3)〕

保 険 料 (税) 算 定 額	保 険 料 (税) 軽 減 額	災 害 等 に よ る 減 免 額	そ の 他 の 減 免 額	賦課限度額 を超える額	増 減 額	保 険 料 (税) 調 定 額	保 険 者 名
802,172	36,296	2	232	34,221	-53,719	677,702	24
742,932	43,835	2	734	48,676	-24,565	625,120	25
651,142	74,866	83	667	52,466	453	523,513	26
485,094	42,998	180	462	20,500	-61,366	359,588	27
312,465	24,790	0	414	19,384	-53,089	214,788	28
157,924	17,386	0	243	10,755	-25,291	104,249	29
38,310	5,302	0	223	4,018	-7,075	21,692	大
4,982	537	0	0	24	2,102	6,523	彦
22,538	2,060	0	0	1,298	-5,591	13,589	長
4,739	656	0	19	2	2,760	6,822	幡
13,414	1,635	0	0	258	-3,169	8,352	東
12,606	990	0	0	1,717	-3,074	6,825	草
9,465	744	0	0	1,422	-1,989	5,310	守
1,414	210	0	0	0	1,444	2,648	栗
6,019	625	0	1	3	-1,533	3,857	野
6,464	616	0	0	35	-1,546	4,267	湖
13,352	1,361	0	0	334	-2,795	8,862	甲
2,777	266	0	0	50	-363	2,098	日
1,315	94	0	0	0	-418	803	竜
2,029	291	0	0	29	-548	1,161	愛
852	87	0	0	0	-287	478	豊
1,909	224	0	0	453	456	1,688	良
452	18	0	0	0	232	666	多
7,196	637	0	0	1,051	-1,735	3,773	米
8,091	1,033	0	0	61	-2,162	4,835	高
157,924	17,386	0	243	10,755	-25,291	104,249	市
-	-	-	-	-	-	-	医

*金額単位：千円

第 12 表－2－(3) 保 険 料(税)(後期高齢者支援金分)賦課徴収状況 [退職被保険者等分:E表(3)]

番 号	年 度 別 保 険 者 別	課税対象 世 帯 数	課税対象 被保険者数	保険料(税) 軽減世帯数	災害等に よる減免 世 帯 数	その他の 減 免 世 帯 数	賦課限度額 を超える 世 帯 数
	平成 2 4 年度	18,559	30,852	5,857	1	42	452
	平成 2 5 年度	17,494	28,171	5,484	2	62	354
	平成 2 6 年度	14,794	23,870	5,799	2	37	258
	平成 2 7 年度	11,888	18,925	4,743	3	29	151
	平成 2 8 年度	7,535	11,838	3,086	0	30	110
	平成 2 9 年度	4,013	6,063	1,914	0	19	47
1	大 津 市	857	1,342	560	0	13	6
2	彦 根 市	88	174	46	0	0	2
3	長 浜 市	337	838	165	0	0	3
4	近 江 八 幡 市	83	208	49	0	5	2
5	東 近 江 市	510	613	255	0	0	4
6	草 津 市	301	351	78	0	0	9
7	守 山 市	272	356	118	0	0	3
9	栗 東 市	29	61	16	0	0	0
10	野 洲 市	225	279	104	0	1	1
12	湖 南 市	209	268	60	0	0	2
14	甲 賀 市	465	566	127	0	0	6
21	日 野 町	61	140	29	0	0	1
22	竜 王 町	62	83	24	0	0	0
28	愛 荘 町	68	84	37	0	0	1
30	豊 郷 町	24	31	11	0	0	0
31	甲 良 町	37	47	22	0	0	1
32	多 賀 町	12	21	3	0	0	0
33	米 原 市	100	246	54	0	0	2
45	高 島 市	273	355	156	0	0	4
	市 町 計	4,013	6,063	1,914	0	19	47
301	医 師 国 保	-	-	-	-	-	-

第 12 表－2－(4) 保 険 料(税)(後期高齢者支援金分)賦課徴収状況〔退職被保険者等分:E表(3)〕

料 (税) 率				課 税 対 象 額 (千円)		保 険 者 名
所 得 割 (%)	資 産 割 (%)	均 等 割 (円)	平 等 割 (円)	課 税 総 所 得 金 額	固定資産税額または 固定資産税額のうち 土地、家屋に係る分	
2.10	2.24	7,524	6,526	21,302,745	136,600	24
2.10	2.16	7,566	6,574	19,782,930	117,985	25
2.14	2.16	7,703	6,589	17,307,269	91,714	26
2.18	1.98	7,824	6,674	12,141,552	68,780	27
2.27	1.72	8,013	6,726	7,791,376	17,802	28
2.27	1.72	8,145	6,774	3,869,164	9,947	29
2.40	0.00	8,700	6,000	951,764	0	大
2.45	0.00	8,900	6,500	117,102	0	彦
2.50	0.00	8,800	6,900	514,317	0	長
2.63	0.00	9,000	7,400	85,659	0	幡
2.10	0.00	8,200	6,400	320,945	0	東
2.50	0.00	9,300	7,500	327,693	0	草
1.80	0.00	7,600	5,700	330,074	0	守
2.10	0.00	8,150	7,500	33,286	0	栗
1.90	0.00	7,400	6,100	169,267	0	野
2.10	0.00	7,500	6,300	174,818	0	湖
2.40	0.00	7,500	6,300	317,182	0	甲
1.80	5.10	6,000	5,600	76,011	4,570	日
1.10	5.00	5,100	5,200	40,169	2,564	竜
2.60	0.00	9,000	8,000	37,664	0	愛
2.60	8.00	8,000	7,000	15,471	1,125	豊
2.80	10.00	10,000	9,000	39,874	1,254	良
2.00	4.50	8,000	7,300	8,789	434	多
2.80	0.00	9,000	7,200	152,475	0	米
2.60	0.00	8,600	6,800	156,604	0	高
2.27	1.72	8,145	6,774	3,869,164	9,947	市
-	-	-	-	-	-	医

第 13 表 医療費通知実施状況

番号	保険者名	医療費 通知 回数	受診 世帯の 全部・一部	医療費の額以外の通知内容 ※2						電算処理の 有無	保険者
				受診年月	受診者名	入院通院 歯科薬局等別	入院通院 等の日数	その他	柔整		
1	大津市	4	全部	1	1	1	1	0	1	1	大 彦 長 幡 東
2	彦根市	6	全部	1	1	1	1	0	1	1	
3	長浜市	4	全部	1	1	1	1	0	1	1	
4	近江八幡市	4	全部	1	1	1	1	0	1	1	
5	東近江市	4	全部	1	1	1	1	0	1	1	
6	草津市	6	全部	1	1	1	1	0	1	1	草 守 栗 野 湖
7	守山市	6	全部	1	1	1	1	0	1	1	
9	栗東市	6	全部	1	1	1	1	0	1	1	
10	野洲市	—	—	—	—	—	—	—	—	—	
12	湖南市	7	全部	1	1	1	1	0	1	1	
14	甲賀市	5	全部	1	1	1	1	0	1	1	甲 日 竜 愛
21	日野町	6	全部	1	1	1	1	0	1	1	
22	竜王町	4	全部	1	1	1	1	0	1	1	
28	愛荘町	6	全部	1	1	1	1	0	1	1	
30	豊郷町	6	全部	1	1	1	1	0	1	1	
31	甲良町	6	全部	1	1	1	1	0	1	1	豊 良 多 米 高
32	多賀町	4	全部	1	1	1	1	0	1	1	
33	米原市	—	—	—	—	—	—	—	—	—	
45	高島市	6	全部	1	1	1	1	0	1	1	
301	医師国保	—	—	—	—	—	—	—	—	—	
合計	市町計	※1 5.3	全部：17 一部：0	17	17	17	17	0	17	17	
	組合計	※1 —	—	—	—	—	—	—	—	—	
	計	※1 5.3	全部：17 一部：0	17	17	17	17	0	17	17	

※1 平均値にて算定、未実施の場合「—」

※2 該当している場合「1」、該当しない場合「0」を記載。

国民健康保険事業概況の医療費通知実施状況医療費通知実施状況報告書よりそれぞれを入力。