

平成 26 年度（2014 年度）

国民健康保険事業状況



滋賀県健康づくりキャラクター
しがのハグ&クミ

滋 賀 県
滋 賀 県 国 民 健 康 保 険 団 体 連 合 会

こ の 資 料 の み か た

この資料の各表の用語および国民健康保険事業を数値的に観察するうえで指標となる諸率の計算の基礎の主なものについて説明すると次のとおりである。

1. 療養の給付

被保険者の疾病または負傷に対して、保険医療機関等から直接に医療という現物をもって給付することをいう。（現物給付）

2. 療養費

被保険者が疾病または負傷による受診の際、やむを得ない理由により被保険者証を提出しない等の場合で、保険医療機関等へ医療費の全額を支払ったとき後日領収書をもとにして保険者が直接被保険者に現金を支給することをいう。（現金給付）

3. 療養諸費費用額

「療養の給付等」および「療養費」の費用額の合計額をいう。

4. 件数

毎月支給決定された件数（診療報酬明細書「レセプト」などの枚数）の総数をいう。

5. 日数

診療した実日数をいう。

6. 点数および費用額

各保険者の給付範囲に属する診療行為の点数および費用額の合計である。したがって、被保険者の一部負担金はもとより、戦傷病者特別援護法等、他の制度の適用を受け、その費用額の一部がこれらの制度によって負担される場合、これらも包括される。

7. 年間平均被保険者数

年度内の各月末の被保険者数を合計したものを、12で除して得た数である。

8. 年間被保険者100人当たり受診件数（受診率）

入院、入院外、歯科および合計ごとに、それぞれの年間分の件数を年間平均被保険者数で除して得た数に100を乗じて得た数である。

9. 1日当たり費用額

入院、入院外、歯科および合計ごとに、それぞれの年間分の費用額（療養の給付の診療費）を年間の受診日数で除して得た数である。

※ 「診療費」；療養の給付のうち、入院、入院外、および歯科の合計

10. 1人当たり費用額

入院、入院外、歯科および合計ごとに、それぞれの年間分の費用額（療養の給付の診療費）を年間平均被保険者数で除して得た数である。

11. 1件当たり日数

入院、入院外、歯科および合計ごとに、それぞれの年間受診日数を年間受診件数で除して得た数である。

12. 諸率は、端数調整の関係により、保険者ごと数値の計が、県計、市町計の数値と一致しないことがある。

13. 地域差指数

保険者毎の、年齢構成以外の要因による全国平均の1人当たり医療費とのかい離度を示すもので、保険者毎に医療費の高低を比較する尺度。具体的には、実績の医療費を基準医療費で除して得たものである。（平成18年度より、厚生労働省での算定方法が変更となり、老人分については除いて算出されております。一般・老人の過年度分については、17年度以前の事業状況をご覧ください。）

目 次

この資料のみかた

事 業 概 況

1	一般状況	-----	2
2	国保医療費の状況	-----	5
3	保険給付状況	-----	6
4	財政状況	-----	9
5	保険料（税）の状況	-----	12
6	医療費適正化の状況	-----	16

統 計 表

第1表	一般状況	-----	18
第2表-1	決算状況（全体）	-----	24
第2表-2	決算状況（実質収支）	-----	40
第2表-3	決算状況（介護給付費分）	-----	42
第2表-4	決算状況（後期高齢者支援金等分）	-----	44
第3表	保険料（税）収納状況及び徴収金等収入状況（一般被保険者分）	-----	45
第4表	退職医療に係る経理状況	-----	50
第5表	保険料（税）収納状況及び徴収金等収入状況（退職被保険者分）	-----	52
第6表	1人当たり決算額の状況（全体）	-----	56
第7表-1	医療給付等の状況〔一般被保険者：C表〕（全体）	-----	66
第7表-2	医療給付等の状況〔一般被保険者：C表〕（前期高齢者分）	-----	76
第7表-3	医療給付等の状況〔一般被保険者：C表〕（70歳以上一般分）	-----	80
第7表-4	医療給付等の状況〔一般被保険者：C表〕（70歳以上現役並み所得者分）	-----	84
第7表-5	医療給付等の状況〔一般被保険者：C表〕（未就学児分）	-----	88
第8表-1	医療給付等の状況（退職被保険者等分：F表）（全体）	-----	92
第8表-2	医療給付等の状況（退職被保険者等分：F表）（未就学児分）	-----	100
第9表	療養の給付（診療費）の諸率（一般被保険者：C表）	-----	104
第10表	療養の給付（診療費）の諸率（退職被保険者等分：F表）	-----	106
第11表-1	保険料（税）（医療給付費分）賦課徴収状況（一般被保険者分：B表（2））	-----	108
第11表-2	保険料（税）（後期高齢者支援金分）賦課徴収状況（一般被保険者分：B表（3））	-----	112
第11表-3	保険料（税）（介護納付金分）賦課徴収状況（一般被保険者分：B表（4））	-----	116
第12表-1	保険料（税）（医療給付費分）賦課徴収状況（退職被保険者等分：E表（2））	-----	120
第12表-2	保険料（税）（後期高齢者支援金分）賦課徴収状況（退職被保険者等分：E表（3））	-----	124
第13表	医療費通知実施状況	-----	128

指 標

1	年間平均被保険者数	-----	130
2	被保険者加入率（年度末：総数）	-----	131
3	一般被保険者構成割合（年度末）	-----	132
4	退職被保険者等構成割合（年度末）	-----	133
5-1	1世帯当たり保険料（税）（現年度調定額）（医療分＋後期分＋介護分）	-----	134
5-2	1世帯当たり保険料（税）（現年度調定額）（医療分＋後期分）	-----	135
5-3	1世帯当たり保険料（税）（現年度調定額）（後期分）	-----	136
5-4	1世帯当たり保険料（税）（現年度調定額）（介護分）	-----	137
6-1	1人当たり保険料（税）（現年度調定額）（医療分＋後期分＋介護分）	-----	138
6-2	1人当たり保険料（税）（現年度調定額）（医療分＋後期分）	-----	139
6-3	1人当たり保険料（税）（現年度調定額）（後期分）	-----	140
6-4	1人当たり保険料（税）（現年度調定額）（介護分）	-----	141
7	収納率（全体分：現年度分）	-----	142
8	収納率（一般被保険者分：現年度分）	-----	143
9	収納率（退職被保険者等分：現年度分）	-----	144
10	1人当たり療養諸費（一般）	-----	145
11	1人当たり療養諸費（退職者）	-----	146
12	1人当たり療養諸費（一般＋退職）	-----	147
13	1人当たり基準総所得金額	-----	148
14	受診率（年間被保険者 100 人当たり受診件数）（入院）（一般）	-----	149
15	受診率（年間被保険者 100 人当たり受診件数）（入院外）（一般）	-----	150
16	受診率（年間被保険者 100 人当たり受診件数）（歯科）（一般）	-----	151
17	受診率（年間被保険者 100 人当たり受診件数）（診療費計）（一般）	-----	152
18	1件当たり日数（入院）（一般）	-----	153
19	1件当たり日数（入院外）（一般）	-----	154
20	1件当たり日数（歯科）（一般）	-----	155
21	1件当たり日数（診療費計）（一般）	-----	156
22	1日当たり費用額（入院）（一般）	-----	157
23	1日当たり費用額（入院外）（一般）	-----	158
24	1日当たり費用額（歯科）（一般）	-----	159
25	1日当たり費用額（診療費計）（一般）	-----	160
26	受診率（年間被保険者 100 人当たり受診件数）（入院）（退職者）	-----	161
27	受診率（年間被保険者 100 人当たり受診件数）（入院外）（退職者）	-----	162
28	受診率（年間被保険者 100 人当たり受診件数）（歯科）（退職者）	-----	163
29	受診率（年間被保険者 100 人当たり受診件数）（診療費計）（退職者）	-----	164
30	1件当たり日数（入院）（退職者）	-----	165
31	1件当たり日数（入院外）（退職者）	-----	166

32	1 件当たり日数 (歯 科) (退職者)	-----	167
33	1 件当たり日数 (診療費計) (退職者)	-----	168
34	1 日当たり費用額 (入 院) (退職者)	-----	169
35	1 日当たり費用額 (入院外) (退職者)	-----	170
36	1 日当たり費用額 (歯 科) (退職者)	-----	171
37	1 日当たり費用額 (診療費計) (退職者)	-----	172
38	レセプト点検 1 人当たり財政効果額 (資格点検) (4 月～3 月ベース)	-----	173
39	レセプト点検 1 人当たり財政効果額 (内容点検) (4 月～3 月ベース)	-----	174
40	レセプト点検 1 人当たり財政効果額 (資格点検+内容点検・過誤調整) (4 月～3 月ベース)		175
41	レセプト点検 1 人当たり財政効果額 (返納金) (4 月～3 月ベース)	-----	176
42	レセプト点検 1 人当たり財政効果額 (資格点検+内容点検+返納金) (4 月～3 月ベース)		177
43	保険料 (税) 課税割合 医療給付費分 (一般被保険者分)	-----	178
44-1	平成 2 6 年度保険者別地域差指数	-----	180
44-2	地域差指数 (合計指数)	-----	182
44-3	地域差指数 (入 院)	-----	183
44-4	地域差指数 (入院外)	-----	184
44-5	地域差指数 (歯 科)	-----	185
45-1	年齢階級別被保険者数 (一般被保険者) (平成 2 7 年 9 月末現在)	-----	186
45-2	年齢階級別被保険者数 (退職被保険者等) (平成 2 7 年 9 月末現在)	-----	188
45-3	年齢階級別被保険者数 (一般+退職) (平成 2 7 年 9 月末現在)	-----	190
46	年齢階級別総人口 (平成 2 7 年 1 0 月 1 日現在)	-----	192
47	平成 2 6 年度市町別 1 人当たり療養諸費費用額 (一 般) [図]	-----	194
48	平成 2 6 年度市町別 1 人当たり療養諸費費用額 (退職者) [図]	-----	195
49	平成 2 6 年度市町別 1 人当たり療養諸費費用額 (国保全体) [図]	-----	196
50	平成 2 6 年度市町別 1 人当たり調整対象需要額 [図]	-----	197
51	平成 2 6 年度市町別 1 人当たり基準総所得金額 [図]	-----	198
52	平成 2 6 年度市町別 1 人当たり国保料 (税) 調定額[一般・現年度分]と 1 人当たり療養諸費保険者負担額[一般分]との相関図	-----	199

集 計 表

国民健康保険事業状況報告書 (事業年報)	A 表集計表	-----	202
国民健康保険事業状況報告書 (事業年報)	B 表集計表	-----	205
国民健康保険事業状況報告書 (事業年報)	B 表 (続) 集計表	-----	208
国民健康保険事業状況報告書 (事業年報)	C 表集計表 (1)	-----	211
国民健康保険事業状況報告書 (事業年報)	C 表集計表 (2)	-----	214
国民健康保険事業状況報告書 (事業年報)	C 表集計表 (3)	-----	217
国民健康保険事業状況報告書 (退職者医療事業年報)	E 表集計表	-----	220
国民健康保険事業状況報告書 (退職者医療事業年報)	F 表集計表 (1)	-----	221
国民健康保険事業状況報告書 (退職者医療事業年報)	F 表集計表 (2)	-----	222

事業概況



滋賀県健康づくりキャラクター
しがのクミ

1 一般状況

(1) 保険者数、世帯数、被保険者数

本県における国保保険者数はそれぞれ市町19、組合1で県計20である。

加入世帯数は187,698世帯で対前年比 0.47%減となっている。国保被保険者数は、323,442人で対前年比1.56%減となり、県人口に占める割合(加入率)は22.87%で対前年比1.50%減となっている。

県の人口・世帯に対する国保被保険者・世帯の状況

(単位:人)

年度		滋賀県 総人口	国 保 被保険者数	加入率	滋賀県 総世帯数	国 保 世 帯 数	加入率	1 世 帯 当 たり 被 保 険 者 数	
18	県計	1,388,705	446,211	32.13	510,303	232,869	45.63	(2.72)	1.92
	市町		442,076			230,667			1.92
	組合		4,135			2,202			1.88
	対前年比	100.47	99.71	99.24	101.90	101.26	99.37		98.47
19	県計	1,396,262	441,221	31.60	519,813	233,695	44.96	(2.69)	1.89
	市町		437,011			231,418			1.89
	組合		4,210			2,277			1.85
	対前年比	100.54	98.88	98.35	101.86	100.35	98.52		98.53
20	県計	1,400,217	337,137	24.08	527,190	185,501	35.19	(2.66)	1.82
	市町		333,079			183,158			1.82
	組合		4,058			2,343			1.73
	対前年比	100.28	76.41	76.19	101.42	79.38	78.27		96.26
21	県計	1,401,191	334,308	23.86	532,377	185,372	34.82	(2.63)	1.80
	市町		330,161			182,952			1.80
	組合		4,147			2,420			1.71
	対前年比	100.07	99.16	99.09	100.98	99.93	98.96		99.23
22	県計	1,404,114	332,612	23.69	539,141	185,829	34.47	(2.60)	1.79
	市町		328,373			183,319			1.79
	組合		4,239			2,510			1.69
	対前年比	100.21	99.49	99.29	101.27	100.25	98.99		99.25
23	県計	1,413,590	332,881	23.55	544,904	187,449	34.40	(2.59)	1.78
	市町		328,534			184,843			1.78
	組合		4,347			2,606			1.67
	対前年比	100.67	100.08	99.41	101.07	100.87	99.80		99.22
24	県計	1,414,553	331,811	23.46	549,814	188,247	34.24	(2.57)	1.76
	市町		327,521			185,661			1.76
	組合		4,290			2,586			1.66
	対前年比	100.07	99.68	99.61	100.90	100.43	99.53		99.26
25	県計	1,414,917	328,557	23.22	553,249	188,578	34.09	(2.56)	1.74
	市町		324,256			185,987			1.74
	組合		4,301			2,591			1.66
	対前年比	100.03	99.02	98.99	100.62	100.18	99.55		98.85
26	県計	1,414,087	323,442	22.87	556,105	187,698	33.75	(2.54)	1.72
	市町		319,080			185,040			1.72
	組合		4,362			2,658			1.64
	対前年比	99.94	98.44	98.50	100.52	99.53	99.02		98.90

(注) ・ 26年度の全人口、世帯数は、平成27年4月1日現在の統計課資料による。

・ " 国保被保険者数、世帯数は平成27年3月31日現在。

・ () 内は、県全体の世帯平均人員を示す。

(2)被保険者の内訳(市町)

年度	被 保 険 者 数		
	計	退 職 者 被 保 険 者	一 般 者 被 保 険 者
21	330,161 100.00 %	24,102 7.30 %	306,059 92.70 %
22	328,373 100.00 %	27,390 8.34 %	300,983 91.66 %
23	328,534 100.00 %	28,374 8.64 %	300,160 91.36 %
24	327,521 100.00 %	26,905 8.21 %	300,616 91.79 %
25	324,256 100.00 %	23,563 7.27 %	300,693 92.73 %
26	319,080 100.00 %	19,767 6.19 %	299,313 93.81 %

(注)・上段は年度末現在の被保険者数、下段は構成割合。

・構成割合は小数点以下第3位を四捨五入。端数は一般被保険者で調整。

被保険者数はしばらくは増加傾向にあったが、平成18年度から減少に転じた。
平成26年度についても、微減となっている。

被保険者の構成割合は、平成20年4月より後期高齢者医療制度が開始されたことにより、
老人の区分が無くなった。そのため、被保険者数は大きく減少した。

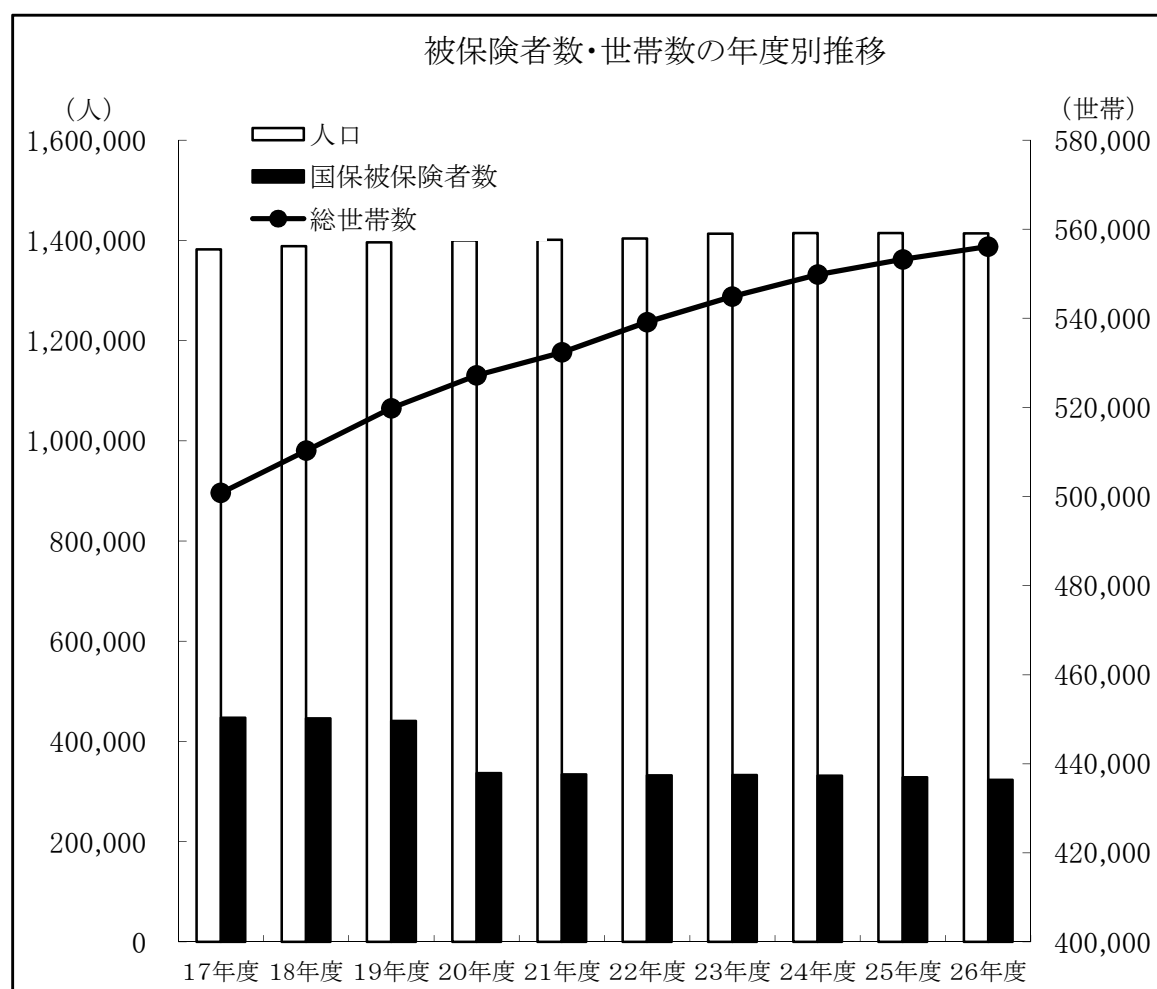

(3) 被保険者異動事由状況

平成26年度に市町または国保組合の国保被保険者となった者の総数は62,114人で、これを異動事由別にみると、社保離脱による者がもっとも多く、全体の約68%を占める。

一方、被保険者資格を喪失した者は67,221人で、社保加入による者が全体の約53%を占める。

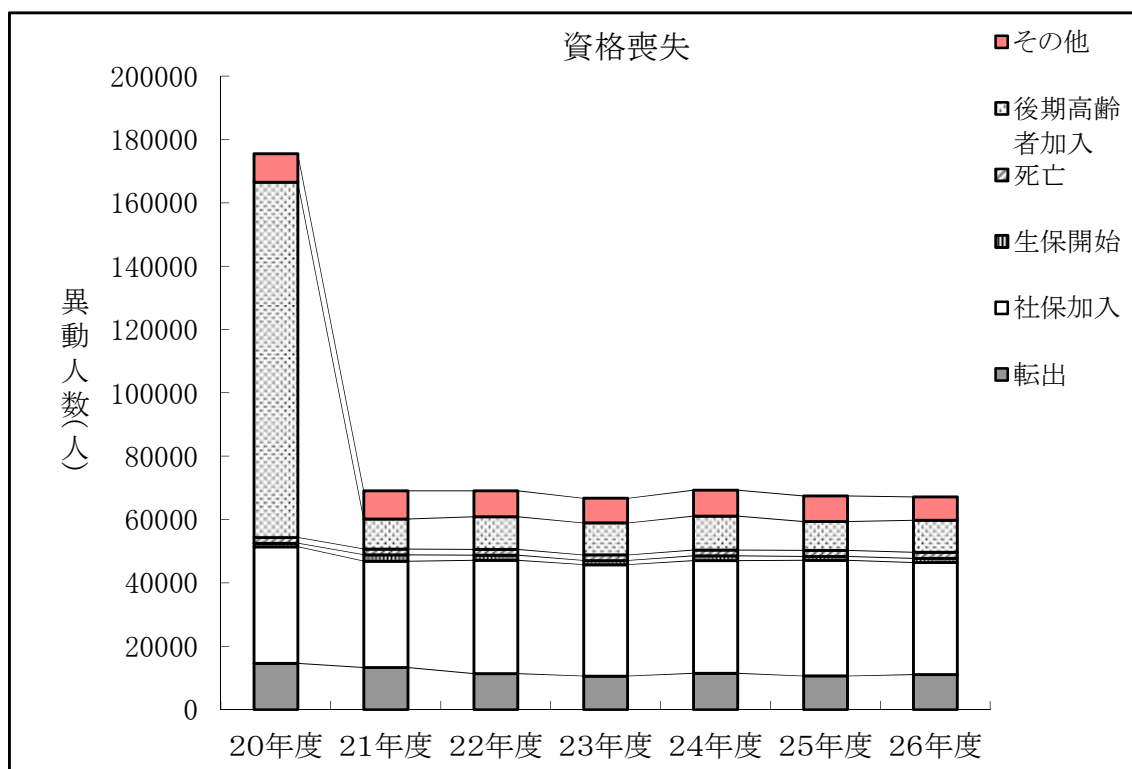
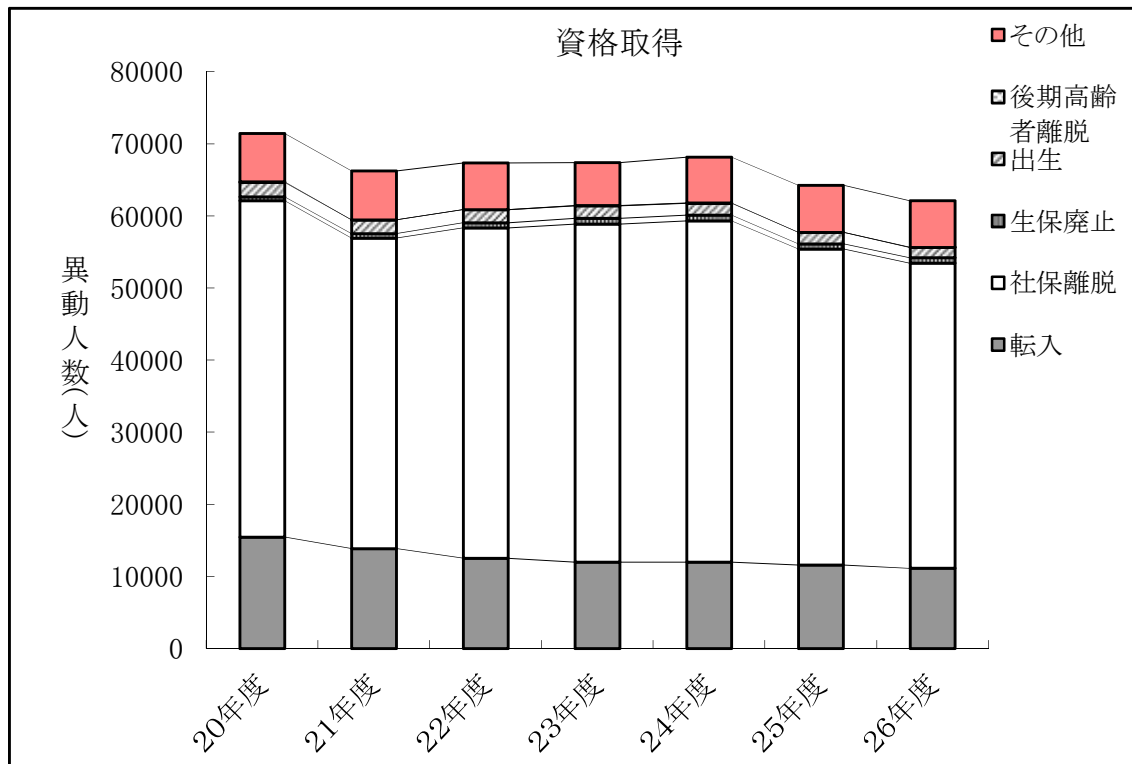

2 国保医療費の状況【市町】

(1) 療養諸費状況

平成26年度の一般被保険者の療養諸費は前年度に比べ4.5%増、退職被保険者等は13.4%減、全体では2.9%の増となった。

(単位:千円)

区分		年度	22		23		24		25		26	
				対前 年比		対前 年比		対前 年比		対前 年比		対前 年比
療養諸費	件数	一般	4,300,733	-0.8	4,363,949	1.5	4,451,211	2.0	4,587,912	3.1	4,706,984	2.6
		退 職	424,112	7.5	477,018	12.5	476,864	0.0	447,183	-6.2	377,370	-15.6
		計	4,724,845	-0.2	4,840,967	2.5	4,928,075	1.8	5,035,095	2.2	5,084,354	1.0
	費用額	一般	88,758,843	2.7	90,865,235	2.4	92,903,930	2.2	96,677,850	4.1	101,011,965	4.5
		退 職	9,206,375	10.2	10,527,966	14.4	10,367,065	-1.5	9,698,891	-6.4	8,403,775	-13.4
		計	97,965,218	3.4	101,393,202	3.5	103,270,994	1.9	106,376,741	3.0	109,415,740	2.9

(2) 被保険者1人当たり療養諸費の推移

平成26年度の1人当たり療養諸費は、一般334,388円、退職377,291円、国保被保険者全体では337,334円となった。

対前年比では、一般は4.4%増、退職は3.0%増、全体で4.1%増となった。

(単位:円)

区 分 年 度	被 保 険 者					
	一 般		退 職		計	
		対前 年比		対前 年比		対前 年比
19	210,502	6.2	387,615	5.5	262,365	7.4
20	263,117	25.0	363,768	-6.2	271,894	3.6
21	277,566	5.5	353,552	-2.8	282,926	4.1
22	290,229	4.6	346,495	-2.0	294,726	4.2
23	300,868	3.7	360,559	4.1	306,131	3.9
24	307,469	2.2	362,282	0.5	312,211	2.0
25	320,215	4.1	366,245	1.1	323,927	3.8
26	334,388	4.4	377,291	3.0	337,334	4.1

平成25年度の被保険者1人当たり療養諸費費用額を全国比でみると、一般99.8%、退職93.9%、国保被保険者全体99.8%と、すべて全国平均より若干低い医療費水準となっている。

(単位:円)

区 分 年 度	被 保 険 者								
	一 般			退 職			計		
	滋賀県	全国	全国比	滋賀県	全国	全国比	滋賀県	全国	全国比
	A	B	A/B	A	B	A/B	A	B	A/B
19	210,502	229,166	91.9	387,615	408,822	94.8	262,365	272,555	96.3
20	263,117	273,734	96.1	363,768	396,664	91.7	271,894	281,761	96.5
21	277,566	285,398	97.3	353,552	371,663	95.1	282,926	289,885	97.6
22	290,229	294,863	98.4	346,495	375,102	92.4	294,726	299,333	98.5
23	300,868	307,302	97.9	360,559	392,605	91.8	306,131	312,353	98.0
24	307,469	311,361	98.8	362,282	387,734	93.4	312,211	315,856	98.8
25	320,215	320,755	99.8	366,245	390,140	93.9	323,927	324,543	99.8
26	334,388	-	-	377,291	-	-	337,334	-	-

3 保険給付状況

- (1) 平成26年度の療養諸費に係る保険者負担額は、一般被保険者で832億円【対前年比5.09%増】、退職被保険者等で68億円【対前年比12.49%減】となっている。
うち、高額療養費については、一般・退職分をあわせて100.2億円と前年に比べ6.94%の増加となり、費用額に対する高額療養費給付率は9.15%（一般9.03%・退職10.69%）となった。

国保全体での療養諸費に係る保険者負担額（保険者負担分＋高額療養費）の総額は、900億円である。

①療養諸費の費用負担区分【市町】

（単位：円）

区 分		費用額	保険者負担分	一部負担金	他法負担分	高額療養費
一般被保険者	療養の給付等	99,886,648,977	73,278,281,101	21,672,814,953	4,935,552,923	9,117,753,490
	療養費等	1,125,315,861	829,898,777	231,900,017	63,517,067	
	計	101,011,964,838	74,108,179,878	21,904,714,970	4,999,069,990	9,117,753,490
退職被保険者	療養の給付等	8,310,606,054	5,811,398,193	2,251,902,458	247,305,403	898,701,591
	療養費等	93,169,025	65,562,904	24,593,167	3,012,954	
	計	8,403,775,079	5,876,961,097	2,276,495,625	250,318,357	898,701,591
国保全体計		109,415,739,917	79,985,140,975	24,181,210,595	5,249,388,347	10,016,455,081

②高額療養費の推移【市町】

(一般＋退職分)

区分 年度		費用額 (a)	高額療養費(b)	給付率 (b)÷(a)×100	高額療養費 対 前 年 比
		円	円	%	%
19	(一般再掲)	50,473,476,630	3,874,536,814	7.68	
	全体	88,958,220,742	6,112,011,201	6.87	106.8
20	(一般再掲)	80,305,229,114	5,930,272,593	7.38	
	全体	90,911,971,498	6,954,781,312	7.65	121.5
21	(一般再掲)	86,403,094,777	6,830,085,948	7.90	
	全体	94,755,749,478	7,590,188,144	8.01	109.1
22	(一般再掲)	88,758,843,031	7,396,464,700	8.33	
	全体	97,965,218,314	8,267,220,038	8.44	108.9
23	(一般再掲)	90,865,235,037	7,638,261,892	8.41	
	全体	101,393,201,503	8,671,137,940	8.55	104.9
24	(一般再掲)	92,903,929,662	8,159,354,774	8.78	
	全体	103,270,994,407	9,220,454,068	8.93	106.3
25	(一般再掲)	96,677,850,164	8,406,542,931	8.70	
	全体	106,376,740,985	9,366,372,307	8.80	101.6
26	(一般再掲)	101,011,964,838	9,117,753,490	9.03	
	全体	109,415,739,917	10,016,455,081	9.15	106.9

(注) 上段数字:一般分再掲

(2)その他任意給付の状況

その他任意給付の支払額【全保険者】

区分	出産育児		葬祭給付	傷病手当金	出産手当金	その他給付	計
給付件数	1,372件		1,817件	2件	0件	0件	3,191件
給付額	574,232,615円		91,150,000円	280,000円	0円	0円	665,662,615円
支給単 価の内 訳	市	産科医補償制度対象出産 420,000円 (19) 上記以外出産 404,000円 (19)	50,000円 (19)	無			
	組	産科医補償制度対象出産 420,000円 (1) 上記以外出産 404,000円 (1)	本人 200,000円 (1) 被扶養者 50,000円 (1)	有			
	合	計 (20)	計 (20)	計 (1)			

※平成27年3月31日現在

(注) ()内数字:保険者数

(3) 年間被保険者100人当たり受診件数(受診率)

平成26年度の年間被保険者100人当たり受診件数(以下、受診率という。)は前年と比べると入院、入院外、歯科はそれぞれ3.7%、1.4%、2.9%の増加、全体では1.7%の増加となった。
また、平成25年度の本県の受診率と全国平均の受診率を比較してみると、歯科のみ全国平均を上回っている。

受診率(療養の給付)の推移【市町】

(単位:件)

区分 年度	入 院				入 院 外				歯 科				計			
	滋 賀 県		全 国		滋 賀 県		全 国		滋 賀 県		全 国		滋 賀 県		全 国	
	前年 対比		前年 対比		前年 対比		前年 対比		前年 対比		前年 対比		前年 対比		前年 対比	
20	20.7	59.0	22.2	59.4	790.8	82.3	793.1	81.4	160.0	103.8	157.3	101.0	971.5	84.5	973.4	83.4
21	21.4	103.4	22.1	99.5	808.6	102.3	797.8	100.6	165.3	103.3	159.0	101.1	995.3	102.4	979.7	100.6
22	21.2	99.1	22.2	100.5	780.9	96.6	788.7	98.9	165.8	100.3	162.1	101.9	967.8	97.2	973.9	99.4
23	21.2	100.0	22.1	99.5	791.1	101.3	796.0	100.9	173.2	104.5	167.0	103.0	985.5	101.8	986.2	101.3
24	21.3	100.5	22.3	100.9	799.8	101.1	808.1	101.5	175.6	101.4	171.7	102.8	996.7	101.1	1003.4	101.7
25	21.7	101.9	22.4	100.5	811.1	101.4	815.2	100.9	181.1	103.1	176.9	103.1	1013.9	101.7	1016.0	101.3
26	22.5	103.7	—	—	822.4	101.4	—	—	186.3	102.9	—	—	1031.3	101.7	—	—

(4) 受診日数

平成26年度の1件当たり受診日数は、入院と入院外、歯科すべて前年度を下回り、合計でも1.0%の減少となった。また、平成25年度の本県と全国平均の1件当たり日数を比較すると、いずれも全国平均を下回っている。

受診日数(療養の給付)の推移【市町】

(単位:日)

区分 年度	入 院				入 院 外				歯 科				計			
	滋 賀 県		全 国		滋 賀 県		全 国		滋 賀 県		全 国		滋 賀 県		全 国	
	前年 対比		前年 対比		前年 対比		前年 対比		前年 対比		前年 対比		前年 対比		前年 対比	
20	15.80	89.1	16.70	93.0	1.67	89.8	1.78	89.9	2.07	95.4	2.28	97.0	2.04	85.4	2.20	86.6
21	16.03	101.5	16.61	99.5	1.64	98.2	1.74	97.8	2.09	101.0	2.24	98.2	2.02	99.0	2.16	98.2
22	15.90	99.2	16.45	99.0	1.66	101.2	1.74	100.0	2.07	99.0	2.21	98.7	2.04	101.0	2.16	100.0
23	15.81	99.4	16.37	99.5	1.64	98.8	1.71	98.3	2.02	97.6	2.16	97.7	2.01	98.5	2.12	98.1
24	15.73	99.5	16.18	98.8	1.61	98.2	1.68	98.2	1.98	98.0	2.10	97.2	1.98	98.5	2.08	98.1
25	15.49	98.5	16.12	99.6	1.59	98.8	1.65	98.2	1.94	98.0	2.06	98.2	1.95	98.5	2.05	98.4
25	15.31	98.8	—	—	1.58	99.4	—	—	1.88	96.9	—	—	1.93	99.0	—	—

(5) 1件当たり費用額

平成26年度の1件当たり費用額は、対前年比で、入院は2.1%増の560,205円、入院外は2.2%増の13,935円、
歯科では1.6%減の11,996円で、全体では2.6%増の25,494円となっている。

また、平成25年度の本県と全国平均を比較すると、入院のみ全国平均を上回った。

1件当たり費用額(療養の給付)の推移【市町】

(単位:円)

区分 年度	入 院				入 院 外				歯 科				計			
	滋 賀 県		全 国		滋 賀 県		全 国		滋 賀 県		全 国		滋 賀 県		全 国	
		前年 対比		前年 対比		前年 対比		前年 対比		前年 対比		前年 対比		前年 対比		前年 対比
20	480,078	104.4	448,672	103.7	12,669	100.2	12,990	100.8	12,485	99.2	14,211	99.6	22,575	102.5	23,133	101.6
21	491,934	102.5	461,598	102.9	13,227	104.4	13,229	101.8	12,282	98.4	13,927	98.0	23,542	104.3	23,466	101.4
22	521,871	106.1	484,433	104.9	13,321	100.7	13,671	103.3	11,977	97.5	13,881	99.7	24,020	102.0	24,429	104.1
23	530,648	101.7	497,132	102.6	13,742	103.2	13,836	101.2	12,318	102.8	13,766	99.2	24,607	102.4	24,681	101.0
24	540,998	102.0	510,100	102.6	13,661	99.4	13,850	100.1	12,361	100.3	13,631	99.0	24,720	100.5	24,861	100.7
25	548,824	101.4	519,374	101.8	13,632	99.8	14,026	101.3	12,188	98.6	13,383	98.2	24,858	100.6	25,078	100.9
26	560,205	102.1	-	-	13,935	102.2	-	-	11,996	98.4	-	-	25,494	102.6	-	-

4 財政状況

(1) 年度別決算状況【市町】

歳入決算状況は134,115,421千円、歳出決算状況は134,160,147千円で、前年に比べ歳入で3.51%、
歳出で3.70%増加し、収支決算額は△44,726千円で前年に比べ122.9%の減となり、プラスからマイナスへと転じた。
また前年度と比べ、基金保有額は、272,479千円増加し、基金保有保険者数は17保険者となっている。

(単位:千円)

年 度	収 入 決算額	支 出 決算額	収 支 決算額	精 算 額			実 質 収 支 差引額	内 訳				基金保有 保険者数	
				未払額	国 庫 支出金 精算額	療 養 給付費 交付金 精算額		黒 字 保 険 者 数		赤 字 保 険 者 数			
								金 額		金 額		金 額	
21	116,258,071	116,463,637	-205,566	0	-645,505	-829,518	-21,553	6	1,280,536	13	-1,302,089	17	1,859,187
22	120,131,503	118,545,986	1,585,517	0	-950,825	403,440	231,252	11	1,014,136	8	-782,884	16	1,731,929
23	122,890,528	121,762,393	1,128,134	0	-150,707	-38,633	1,016,060	13	1,497,114	6	-481,054	17	2,339,889
24	127,345,432	125,649,726	1,695,706	0	-144,041	324,941	1,226,724	16	1,472,732	3	-246,008	17	3,238,675
25	129,573,462	129,378,311	195,151	0	-273,505	-154,954	76,600	9	770,355	10	-693,755	17	3,835,182
26	134,115,421	134,160,147	-44,726	0	-154,919	-123,849	-75,796	9	710,050	10	-754,776	17	4,107,661

*国庫支出金精算額は3～2ベース

①各項目別歳入に占める割合の推移

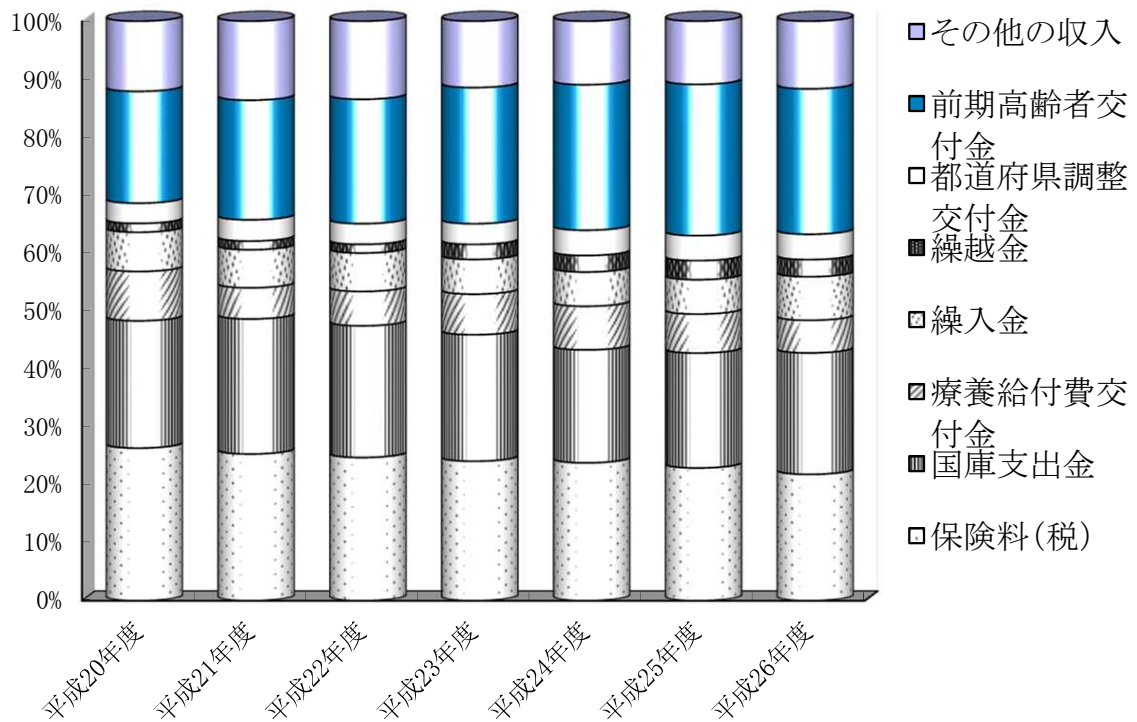

②各項目別歳出に占める割合の推移

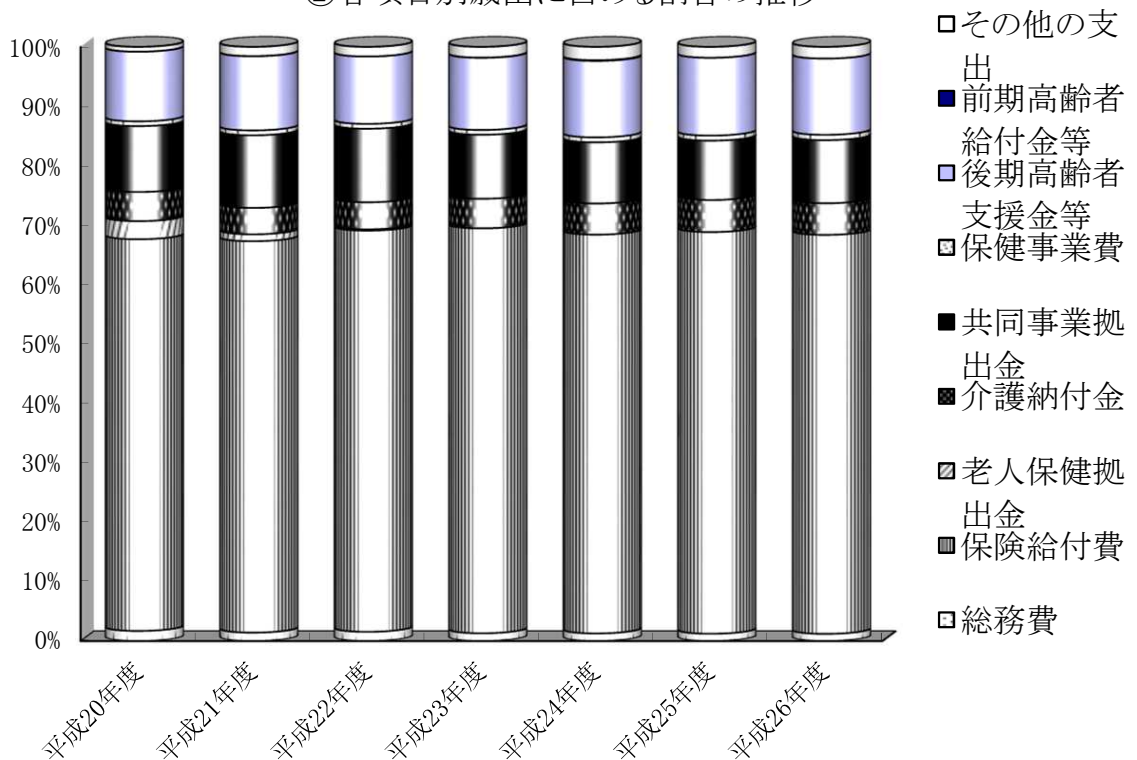

(2) 歳入歳出の構成割合(市町計)

① 歳入歳出の構成割合

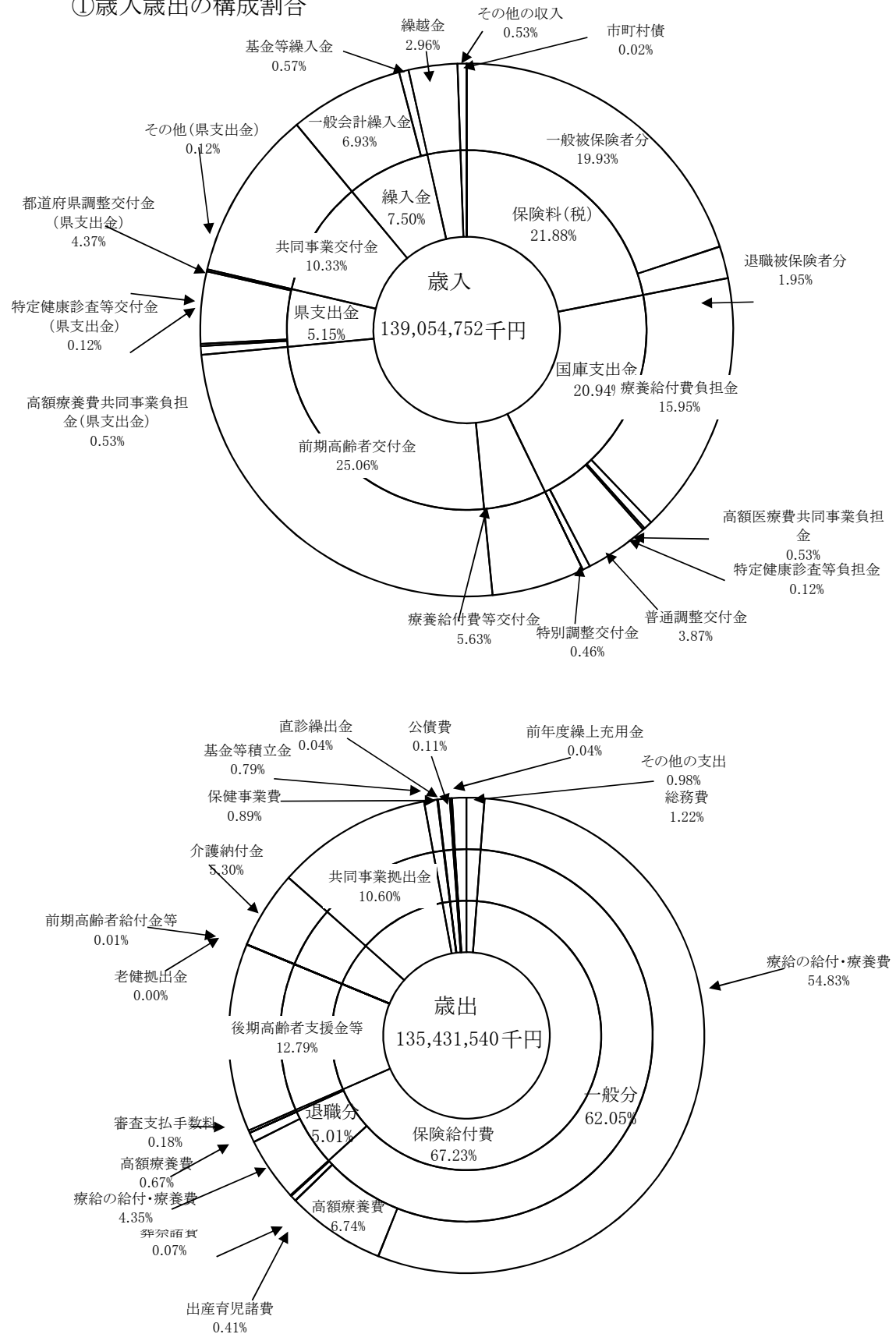

5 保険料(税)の状況

(1) 保険料と保険税

20保険者のうち、保険料を課しているのは6保険者(市町:5、組合:1)、国保税を課している保険者は14保険者となっている。

(2) 徴収回数および賦課限度額【市町】

徴収回数10回～12回と各保険者によって異なるが、県内の全保険者が徴収回数を10回以上としている。

賦課限度額については、医療分については51万円、後期分について16万円、介護分については14万円となっている。

(3) 賦課割合【市町】

一般分、退職分を合わせた医療分の賦課額は、所得割12,580百万円、資産割177百万円、均等割8,761百万円、平等割3,912百万円の合計25,430百万円で、構成割合は所得割から順番に49.47%、0.70%、34.45%、15.38%となっている。

これを応能割、応益割の別でみると、応能割50.17%、応益割49.83%となっている。

また、後期高齢者支援金分については、応能割50.62%応益割49.38%、介護納付金分については、応能割50.87%、応益割49.13%となっている。

		応 能 割		応 益 割		計	徴収回数	賦課限度額
		所得割	資産割	均等割	平等割			
医療分	一般	百万円 11,536	百万円 160	百万円 8,138	百万円 3,684	百万円 23,518	10回…(15)	医療分
		% 49.05	% 0.68	% 34.60	% 15.67	% 100.00	11回…(1)	510,000円…(19)
		% 49.73		% 50.27			12回…(3)	後期分
	退職	百万円 1,044	百万円 17	百万円 623	百万円 228	百万円 1,912	計 (19)	160,000円…(19)
		% 54.60	% 0.89	% 32.58	% 11.93	% 100.00		介護分
		% 55.49		% 44.51				140,000円…(19)
	計	百万円 12,580	百万円 177	百万円 8,761	百万円 3,912	百万円 25,430	※()内は保険者数	※()内は保険者数
		% 49.47	% 0.70	% 34.45	% 15.38	% 100.00		
		% 50.17		% 49.83				
後期分	一般	百万円 1,486	百万円 20	百万円 1,056	百万円 488	百万円 3,050	※()内は保険者数	※()内は保険者数
		% 48.72	% 0.66	% 34.62	% 16.00	% 100.00		
		% 49.38		% 50.62				
	退職	百万円 336	百万円 5	百万円 188	百万円 70	百万円 599		
		% 56.09	% 0.83	% 31.39	% 11.69	% 100.00		
		% 56.92		% 43.08				
	計	百万円 1,822	百万円 25	百万円 1,244	百万円 558	百万円 3,649		
		% 49.93	% 0.69	% 34.09	% 15.29	% 100.00		
		% 50.62		% 49.38				
介護分	計	百万円 3,706	百万円 51	百万円 2,485	百万円 1,144	百万円 7,386	※()内は保険者数	※()内は保険者数
		% 50.18	% 0.69	% 33.64	% 15.49	% 100.00		
		% 50.87		% 49.13				

(注意事項)

①限度超過分は所得割額で調整

(4) 限度額を超える世帯数・超過額【市町】

○医療分

一般	3,614世帯 (2.01%)	1,561,700千円 (6.37%)
退職	265世帯 (1.51%)	131,570千円 (5.55%)
計	3,879世帯 (1.97%)	1,693,270千円 (6.3%)

○後期分

一般	5,084世帯 (2.83%)	603,068千円 (7.82%)
退職	354世帯 (2.02%)	48,676千円 (6.55%)
計	5,438世帯 (2.76%)	651,744千円 (7.71%)

○介護分

計	2,879世帯 (3.05%)	297,695千円 (8.9%)
---	-----------------	------------------

※世帯数 () 内は課税対象世帯数に占める割合

※超過額 () 内は算定額に占める割合

(5) 軽減世帯数・軽減額【市町】

○医療分

一般	75,995世帯 (42.31%)	2,439,392千円 (9.95%)
退職	5,484世帯 (31.34%)	144,957千円 (6.11%)
計	81,479世帯 (41.34%)	2,584,349千円 (9.61%)

○後期分

一般	76,004世帯 (42.32%)	745,222千円 (9.66%)
退職	5,484世帯 (31.35%)	43,835千円 (5.9%)
計	81,488世帯 (41.34%)	789,057千円 (9.33%)

○介護分

計	37,751世帯 (39.99%)	306,753千円 (9.17%)
---	-------------------	-------------------

※世帯数 () 内は課税対象世帯数に占める割合

※軽減額 () 内は算定額に占める割合

(6) 1人当たりおよび1世帯当たり保険料(税)調定額

【市町分:現年分:一般+退職】

平成26年度1人当たりおよび1世帯当たり保険料(税)調定額は、それぞれ95,542円、165,747円となり、前年度に対して、1人当たりで0.1%減、1世帯当たりで1.2%減となつてい

(単位:円)

	区分	19年度	20年度	21年度	22年度	23年度	24年度	25年度	26年度
1人 当たり	滋賀県	85,806	94,257	95,243	94,869	95,052	95,965	95,654	95,542
	全国	84,367	90,625	90,908	88,578	89,666	90,882	93,175	-
1世帯 当たり	滋賀県	163,268	168,276	172,533	170,657	169,678	169,953	167,816	165,747
	全国	155,664	157,695	160,122	154,872	155,688	156,322	158,464	-

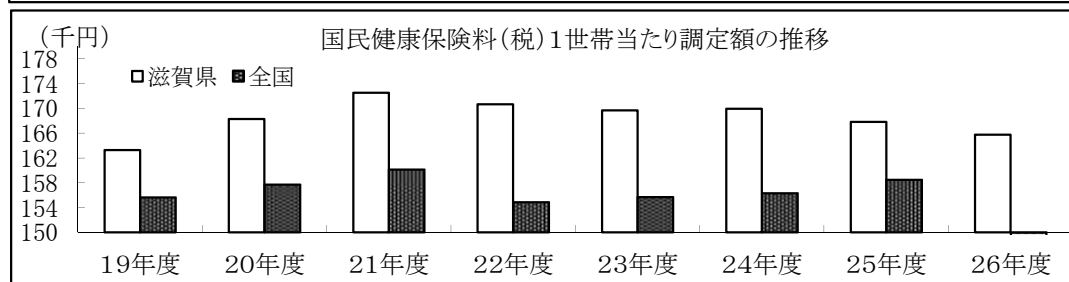
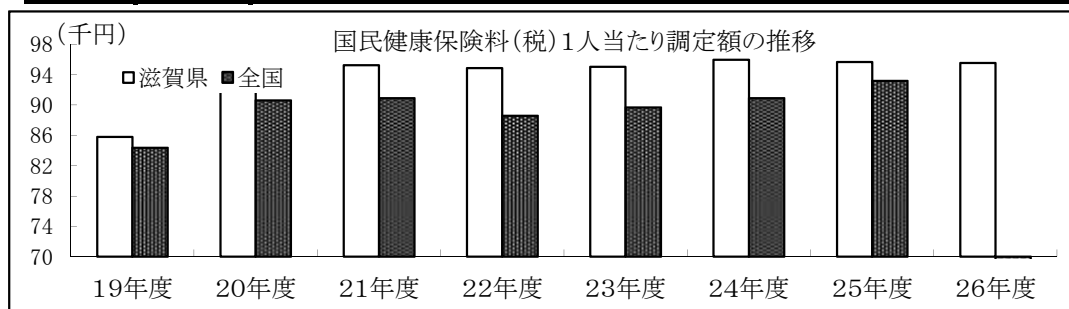

(7) 収納率の状況【市町分:現年度分:一般+退職】

平成26年度における本県の現年度収納率は全体で94.08%と、前年度比では0.35ポイント上昇した。
市部では93.99%で前年度に比べ0.35ポイントの上昇、町部では95.66%で前年度に比べ0.27ポイントの上昇となった。

①年次別推移

(単位:%)

年度	19	20	21	22	23	24	25	26
県	93.23	91.71	91.29	92.42	92.86	93	93.73	94.08
全国	90.49	88.35	88.01	88.61	89.39	89.86	90.42	90.95

②市町部別収納率

	調定額 (居所不明除く)	居所不明分 調定額(別掲)	収納額	26年度 収納率	25年度 収納率	前年比
	円	円	円	%	%	
市部	29,297,233,672	2,086,430	27,536,809,064	93.99	93.64	0.35
町部	1,690,266,000	0	1,616,918,042	95.66	95.39	0.27
計	30,987,499,672	2,086,430	29,153,727,106	94.08	93.73	0.35

③市町別順位

収納率 (%)	該当保険者数			保険者
	25年度(a)	26年度(b)	(b)-(a)	
100	0	0	0	
99	1	1	0	1 多賀町(.59)
98	0	0	0	
97	0	0	0	
96	1	2	1	2 竜王町(.8) 3 日野町(.66)
95	4	4	0	4 東近江市(.26) 5 湖南市(.24) 6 野洲市(.2) 7 高島市(.06)
94	3	6	3	8 甲賀市(.99) 9 愛荘町(.28) 10 豊郷町(.24) 11 長浜市(.229) 12 米原市(.228) 13 近江八幡市(.2)
93	8	3	△ 5	14 彦根市(.95) 15 守山市(.87) 16 大津市(.72)
92	0	2	2	17 草津市(.47) 18 甲良町(.36)
91	2	1	△ 1	19 栗東市(.39)
90	0	0	0	
89	0	0	0	
88	0	0	0	
計	19	19	0	

(注1) 保険者名の前の数字は県下順位、()内は小数点以下の数

④ブロック別収納率の推移【市町計】

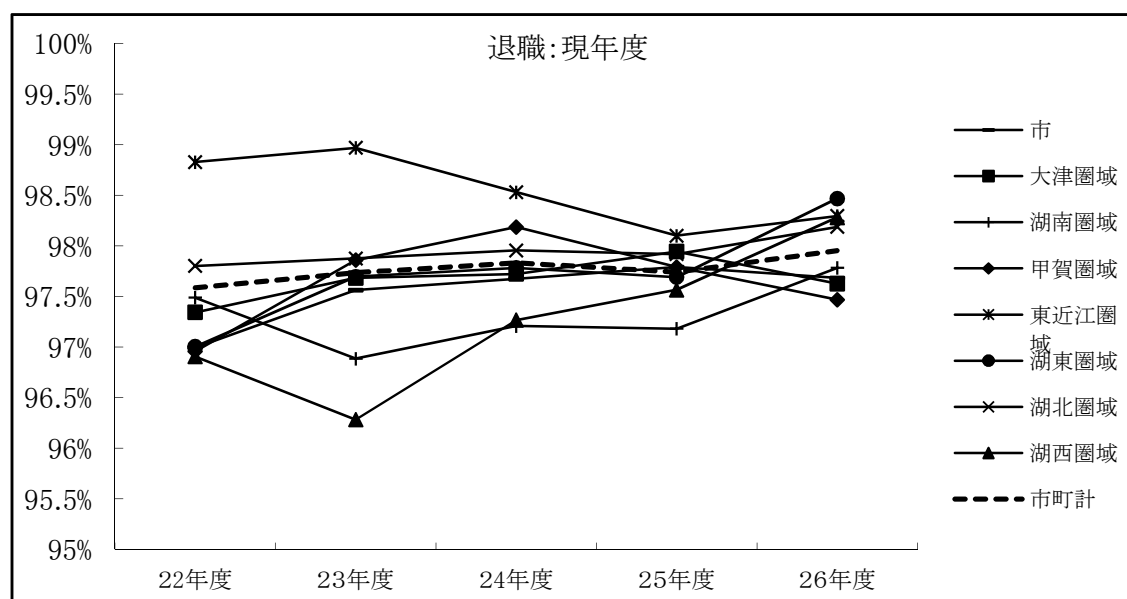
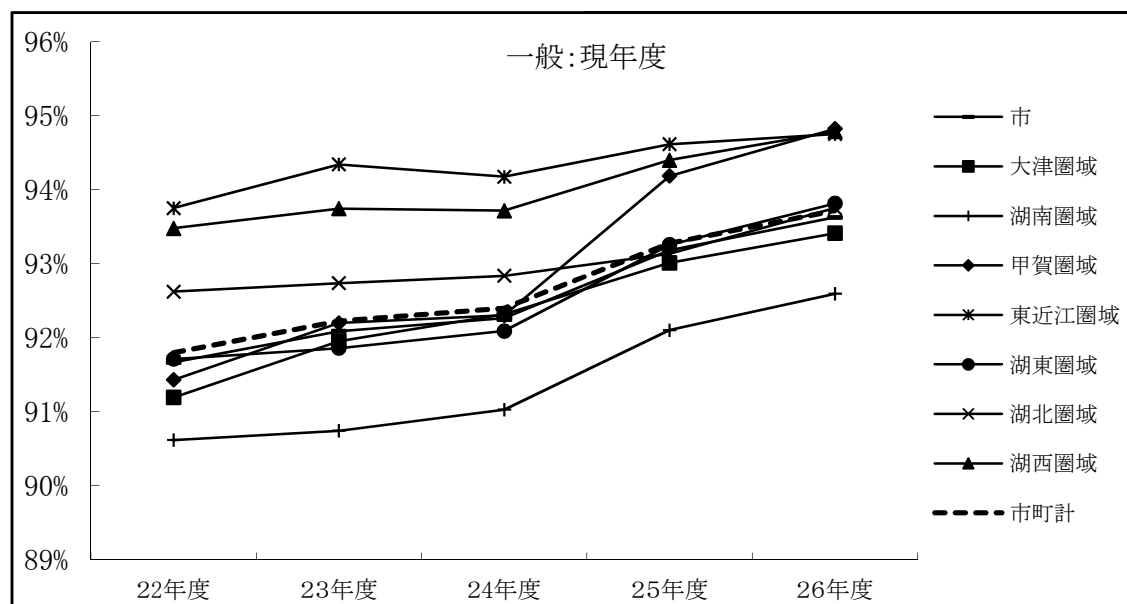
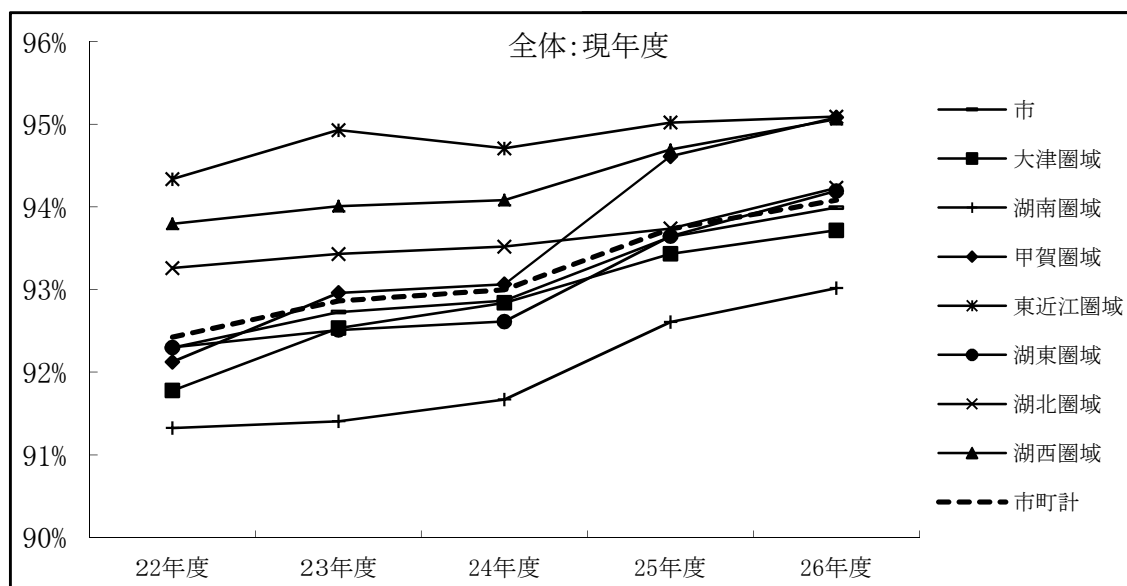

6 医療費適正化の状況

(1) レセプト点検被保険者1人当たり財政効果額【市町】

区分 年度	過誤調整(資格+内容)			過誤調整(返納金)			過誤調整(計)		
	本 県	全 国	対 比	本 県	全 国	対 比	本 県	全 国	対 比
19	2,099	1,672	125.54	313	518	60.42	2,413	2,189	110.23
20	1,806	1,635	110.46	378	452	83.63	2,185	2,087	104.70
21	2,026	1,510	134.17	348	470	74.04	2,375	1,980	119.95
22	1,980	1,491	132.80	461	437	105.49	2,442	1,928	126.66
23	1,879	1,466	128.17	527	492	107.11	2,406	1,958	122.88
24	1,754	1,500	116.93	555	491	113.03	2,309	1,990	116.03
25	1,914	1,521	125.84	525	531	98.87	2,439	2,052	118.87
26	1,790	1,518	117.90	509	539	94.46	2,299	2,057	111.76

(2) 医療費通知の実施状況【市町】

① 医療費通知実施回数

回数 年度	0	1	2	3	4	5	6	7	8	9	10	11	12	計
19	1	0	0	0	0	2	20	1	1	0	1	0	0	26
20	0	0	0	0	1	0	23	0	1	0	0	0	0	26
21	0	0	0	0	0	2	16	1	0	0	0	0	0	19
22	1	1	0	0	0	1	13	2	1	0	0	0	0	19
23	2	2	0	0	0	0	13	2	0	0	0	0	0	19
24	3	0	0	0	3	0	13	0	0	0	0	0	0	19
25	3	1	0	0	2	0	13	0	0	0	0	0	0	19
26	3	0	0	0	3	0	13	0	0	0	0	0	0	19

※①表中の数値…18～20年度は26市町数、21年度以降は19市町数として算定。

②長浜市の21年度実施回数は合併前旧7市町の平均に最も近い5回とする

② 医療費通知内容

区分	受診 年月	受診 者名	医療機関 等の名称	入院通院 等の別	入院通院 等の日数	保険料 (税)額	その他	柔整
保険者数	16	16	16	16	16	0	0	16

統計表



滋賀県健康づくりキャラクター
しがのハグ

第 1 表－(1) 一 般 状 況

番 号	保険者名	事業開始 年 月 日	事務職員数 (人)		一部負担割合		総世帯・人口 ※		年 度 末 (世帯)
			専任	兼任	世帯主 (組合員)	家 族	世 帯 (世帯)	人 口 (人)	
県 計			116	26			556, 105	1, 414, 087	187, 698
市 町 計			114	26			556, 105	1, 414, 087	185, 040
1	大 津 市	平18. 3. 20	16	4	法定給付通り		142, 820	341, 153	46, 399
2	彦 根 市	昭27. 4. 1	25	0	※平成2 0 年 4 月診療分以降		46, 645	113, 127	14, 870
3	長 浜 市	平22. 1. 1	3	1	30%…一般被保険者		44, 554	120, 169	16, 776
4	近 江 八 幡 市	平22. 3. 21	12	0	退職被保険者		31, 190	82, 255	10, 982
5	東 近 江 市	平18. 1. 1	22	0	70歳以上被保険者 (現役並み所得者)		40, 754	113, 702	14, 728
6	草 津 市	昭29. 10. 15	4	0	20%…70歳以上被保険者 (一般) 未就学児		62, 914	137, 321	15, 761
7	守 山 市	昭30. 1. 15	5	0			29, 029	79, 813	9, 270
9	栗 東 市	昭29. 10. 1	4	0			24, 742	66, 396	7, 334
10	野 洲 市	平16. 10. 1	4	1			18, 399	50, 068	6, 335
12	湖 南 市	平16. 10. 1	3	2			21, 927	54, 024	7, 166
14	甲 賀 市	平16. 10. 1	2	2			32, 268	90, 517	11, 919
21	日 野 町	昭30. 3. 16	1	5			8, 369	21, 993	2, 995
22	竜 王 町	昭30. 4. 29	1	1			4, 282	12, 180	1, 401
28	愛 荘 町	平18. 2. 13	4	0			7, 222	20, 640	2, 489
30	豊 郷 町	昭31. 9. 30	1	0			3, 033	7, 560	1, 154
31	甲 良 町	昭30. 4. 1	1	1			2, 258	7, 091	1, 157
32	多 賀 町	昭30. 4. 1	1	2			2, 443	7, 435	1, 101
33	米 原 市	平17. 10. 1	3	3			13, 586	38, 645	5, 174
45	高 島 市	平17. 1. 1	2	4			19, 670	49, 998	8, 029
					3 0 %…一般被保険者 7 0 歳以上被保険者 (現役並み所得者)				
301	医 師 国 保	昭32. 9. 1	2	0	2 0 %…未就学児 7 0 歳以上被保険者		－	－	2, 658

※平成2 7 年 4 月 1 日現在（滋賀県総合政策部統計課資料より）

第 1 表－(2) 一 般 状 況

国 保 世 帯 数								保 險 者 名
加 入 率	年度平均 3-2 (世帯)	退		職 者				
		計		単 独 世 帯		混 合 世 帯		
		年度末 (世帯)	年度平均 3-2 (世帯)	年度末 (世帯)	年度平均 3-2 (世帯)	年度末 (世帯)	年度平均 3-2 (世帯)	
33.75	189,626	14,542	16,164	9,152	10,288	5,390	5,876	大 彦 長 幡 東
33.27	186,969	14,542	16,164	9,152	10,288	5,390	5,876	
32.49	46,977	2,766	3,209	1,809	2,141	957	1,068	
31.88	14,943	975	1,038	642	675	333	363	
37.65	16,940	1,730	1,910	1,012	1,141	718	769	
35.21	11,036	986	1,096	609	691	377	405	草 守 栗 野 湖
36.14	14,935	1,388	1,543	876	981	512	562	
25.05	15,965	980	1,107	614	711	366	396	
31.93	9,333	748	806	482	517	266	289	
29.64	7,407	489	548	302	346	187	202	
34.43	6,390	537	591	328	379	209	212	甲 日 竜 愛 豊
32.68	7,214	619	690	399	455	220	235	
36.94	12,044	1,196	1,275	726	776	470	499	
35.79	3,019	353	382	203	229	150	153	
32.72	1,409	172	182	114	110	58	72	
34.46	2,525	223	253	141	154	82	99	良 多 米 高
38.05	1,162	79	88	54	58	25	30	
51.24	1,169	90	88	66	62	24	26	
45.07	1,116	122	140	74	88	48	52	
38.08	5,245	489	542	313	353	176	189	
40.82	8,140	600	676	388	421	212	255	医 薬
-	2,657	-	-	-	-	-	-	

第 1 表－(3) 一 般 状 況

番 号	保険者名	被 保 険 者 数								退 職 被 保 険 者 等	
		総 数							年度平均 3-2 (人)	計	
		年 度 末 (人)	加 入 率 (%)	(再掲) 未就学児 (人)	(再掲) 前期高齢者 (人)	(再掲) 7 0 歳以上 一般 (人)	(再掲) 7 0 歳以上 現役並 み所得者 (人)	年度平均 3-2 (人)		年 度 末 (人)	(再掲) 未就学児
	県 計	323, 450	22. 87	11, 094	130, 917	57, 811	4, 657	328, 716		19, 767	10
	市 町 計	319, 080	22. 56	10, 936	130, 592	57, 786	4, 573	324, 354		19, 767	10
1	大 津 市	77, 731	22. 78	2, 596	32, 498	14, 198	1, 397	79, 187		3, 821	2
2	彦 根 市	25, 264	22. 33	873	9, 591	4, 384	341	25, 514		1, 326	0
3	長 浜 市	29, 643	24. 67	1, 095	11, 742	5, 308	307	30, 087		2, 339	2
4	近 江 八 幡 市	18, 798	22. 85	673	8, 085	3, 644	249	19, 016		1, 302	1
5	東 近 江 市	26, 140	22. 99	893	10, 427	4, 573	301	26, 758		1, 871	2
6	草 津 市	26, 495	19. 29	852	11, 083	4, 882	511	26, 970		1, 315	0
7	守 山 市	16, 343	20. 48	574	6, 761	2, 936	280	16, 537		1, 057	1
9	栗 東 市	12, 961	19. 52	532	4, 827	2, 098	189	13, 162		644	0
10	野 洲 市	11, 012	21. 99	332	4, 999	2, 175	225	11, 166		738	1
12	湖 南 市	12, 389	22. 93	456	4, 989	2, 093	174	12, 498		859	0
14	甲 賀 市	20, 615	22. 77	621	8, 622	3, 748	231	21, 009		1, 619	0
21	日 野 町	5, 163	23. 48	174	2, 139	951	38	5, 268		440	0
22	竜 王 町	2, 587	21. 24	87	1, 096	423	40	2, 596		260	0
28	愛 荘 町	4, 537	21. 98	188	1, 651	739	41	4, 634		301	1
30	豊 郷 町	2, 164	28. 62	119	703	315	11	2, 177		105	0
31	甲 良 町	2, 233	31. 49	109	769	351	9	2, 290		132	0
32	多 賀 町	1, 913	25. 73	50	870	382	23	1, 946		156	0
33	米 原 市	8, 891	23. 01	250	3, 957	1, 925	89	9, 062		667	0
45	高 島 市	14, 201	28. 40	462	5, 783	2, 661	117	14, 477		815	0
301	医 師 国 保	4, 370	－	158	325	25	84	4, 362		－	－

第 1 表－(4) 一 般 状 况

被 保 險 者 数						保 險 者 名
退 職 被 保 險 者 等						
計	退職被保険者		被 扶 養 者			
	年 度 末 3-2 (人)	年度平均 3-2 (人)	年 度 末 (人)	(再掲) 未就学児	年度平均 3-2 (人)	
22, 274	15, 372	17, 178	4, 395	10	5, 096	
22, 274	15, 372	17, 178	4, 395	10	5, 096	
4, 498	2, 890	3, 354	931	2	1, 144	大 彦 長 幡 東
1, 416	1, 008	1, 071	318	0	345	
2, 606	1, 847	2, 051	492	2	555	
1, 468	1, 043	1, 162	259	1	306	
2, 103	1, 489	1, 661	382	2	442	
1, 526	1, 020	1, 159	295	0	367	草 守 栗 野 湖
1, 140	794	859	263	1	281	
726	513	580	131	0	146	
851	569	629	169	1	222	
977	654	738	205	0	239	
1, 769	1, 307	1, 424	312	0	345	甲 日 竜 愛 豊
494	370	406	70	0	88	
268	185	198	75	0	70	
339	233	264	68	1	75	
116	84	93	21	0	23	
126	92	90	40	0	36	良 多 米 高
186	125	149	31	0	37	
753	511	570	156	0	183	
912	638	720	177	0	192	
-	-	-	-	-	-	医

第 1 表－(5) 一 般 状 況

番 号	保険者名	被 保 険 者 数						退 職 被保険者 等 割 合 (年度末) (%)	介護保険 第 2 号被 保険者数	
		年 度 末 (人)	一 般 被 保 険 者						年 度 末 (人)	年度平均 (人)
			(再掲) 未就学児	(再掲) 前期高齢者	(再掲) 70歳以上 一般	(再掲) 70歳以上 現役並み	年度平均 3-2 (人)			
県 計		303,683	11,084	130,917	57,811	4,657	306,442	6.11	104,878	109,167
市 町 計		299,313	10,926	130,592	57,786	4,573	302,080	6.19	102,787	107,091
1	大 津 市	73,910	2,594	32,498	14,198	1,397	74,689	4.92	24,829	25,966
2	彦 根 市	23,938	873	9,591	4,384	341	24,098	5.25	8,359	8,569
3	長 浜 市	27,304	1,093	11,742	5,308	307	27,481	7.89	9,653	10,064
4	近 江 八 幡 市	17,496	672	8,085	3,644	249	17,548	6.93	6,123	6,357
5	東 近 江 市	24,269	891	10,427	4,573	301	24,655	7.16	8,628	9,101
6	草 津 市	25,180	852	11,083	4,882	511	25,444	4.96	8,075	8,388
7	守 山 市	15,286	573	6,761	2,936	280	15,397	6.47	5,178	5,350
9	栗 東 市	12,317	532	4,827	2,098	189	12,436	4.97	4,040	4,206
10	野 洲 市	10,274	331	4,999	2,175	225	10,315	6.70	3,308	3,432
12	湖 南 市	11,530	456	4,989	2,093	174	11,521	6.93	3,889	4,078
14	甲 賀 市	18,996	621	8,622	3,748	231	19,240	7.85	6,866	7,195
21	日 野 町	4,723	174	2,139	951	38	4,774	8.52	1,716	1,792
22	竜 王 町	2,327	87	1,096	423	40	2,328	10.05	831	886
28	愛 荘 町	4,236	187	1,651	739	41	4,295	6.63	1,533	1,514
30	豊 郷 町	2,059	119	703	315	11	2,061	4.85	704	718
31	甲 良 町	2,101	109	769	351	9	2,164	5.91	767	788
32	多 賀 町	1,757	50	870	382	23	1,760	8.15	623	654
33	米 原 市	8,224	250	3,957	1,925	89	8,309	7.50	2,817	2,928
45	高 島 市	13,386	462	5,783	2,661	117	13,565	5.74	4,848	5,105
301	医 師 国 保	4,370	158	325	25	84	4,362	-	2,091	2,076

第 1 表－(6) 一 般 状 況

標準負担額 の減額状況	その他任意給付の種類および支払額（円）				保 険 者 名
年度平均 (枚)	出産育児給付	葬祭給付	傷病手当金	出産手当金	
8,434	—	—	—	—	
8,434	—	—	—	—	
3,535	出産育児一時金支給額	50,000	0	0	大
650		50,000	0	0	彦
630		50,000	0	0	長
280		50,000	0	0	幡
366		50,000	0	0	東
628	○産科医療補償制度 対象出産 420,000円	50,000	0	0	草
336		50,000	0	0	守
149		50,000	0	0	栗
207		50,000	0	0	野
325		50,000	0	0	湖
371	○上記以外出産 390,000円	50,000	0	0	甲
202		50,000	0	0	日
23		50,000	0	0	竜
50		50,000	0	0	愛
40		50,000	0	0	豊
1		50,000	0	0	良
40		50,000	0	0	多
187		50,000	0	0	米
414		50,000	0	0	高
0		200,000(組) 50,000(他)	4,000	0	医

第 2 表－1－(1) 決 算 状 況 (全 体)

番 号	年 度 別 保 険 者 別	収 入 (円)						
		保 険 料 (税)						
		一般被保険者分				退職被保険者分		
		医療給付費分	後期高齢者支援金分	介護納付金分	計	医療給付費分	後期高齢者支援金分	介護納付金分
	平成 2 1 年度	19,824,929,790	5,714,899,734	1,985,932,440	27,525,761,964	2,083,107,655	602,225,541	576,089,025
	平成 2 2 年度	19,887,664,697	5,729,260,785	1,899,086,438	27,516,011,920	2,197,648,424	634,762,554	591,352,304
	平成 2 3 年度	19,641,380,549	5,789,816,355	1,957,477,709	27,388,674,613	2,328,774,846	686,947,381	644,363,534
	平成 2 4 年度	20,078,425,193	6,060,850,297	1,973,116,480	28,112,391,970	2,219,092,569	673,058,166	623,804,270
	平成 2 5 年度	20,251,283,777	6,192,936,438	2,037,644,359	28,481,864,574	2,020,103,362	623,115,554	601,408,800
	平成 2 6 年度	20,290,880,193	6,292,018,604	2,059,956,473	28,642,855,270	1,671,570,893	523,862,957	511,147,218
1	大 津 市	4,602,457,191	1,539,917,130	462,591,184	6,604,965,505	326,912,679	108,864,321	103,355,111
2	彦 根 市	1,585,722,625	515,431,891	156,626,996	2,257,781,512	125,666,438	40,865,136	35,029,847
3	長 浜 市	1,627,942,063	564,160,711	165,952,067	2,358,054,841	180,749,442	63,141,524	55,640,185
4	近江八幡市	1,117,299,288	405,111,049	113,278,313	1,635,688,650	101,925,062	37,448,470	32,514,176
5	東 近 江 市	1,609,066,243	434,189,266	138,931,589	2,182,187,098	150,976,053	40,666,438	36,491,805
6	草 津 市	1,745,482,526	614,261,465	216,466,048	2,576,210,039	126,948,374	45,117,051	52,364,821
7	守 山 市	1,129,810,892	226,694,763	118,830,581	1,475,336,236	96,973,913	19,428,186	34,202,217
9	栗 東 市	982,433,178	264,220,853	82,097,691	1,328,751,722	69,561,850	18,683,094	16,786,945
10	野 洲 市	784,309,572	200,836,027	65,017,257	1,050,162,856	73,347,422	18,785,807	21,352,512
12	湖 南 市	799,333,528	235,375,929	79,364,929	1,114,074,386	70,196,725	21,539,980	21,302,340
14	甲 賀 市	1,252,301,654	399,792,953	127,832,179	1,779,926,786	124,195,262	40,198,175	37,219,164
21	日 野 町	319,753,223	85,409,743	28,232,085	433,395,051	37,698,142	10,109,488	10,416,941
22	竜 王 町	181,058,593	33,675,496	14,244,158	228,978,247	21,985,316	3,833,668	5,011,701
28	愛 荘 町	270,933,065	77,637,249	25,532,822	374,103,136	22,969,754	6,578,350	5,671,555
30	豊 郷 町	102,398,324	41,210,027	13,699,485	157,307,836	6,980,826	2,849,412	2,516,221
31	甲 良 町	100,010,165	45,997,470	14,536,099	160,543,734	9,260,477	4,326,127	3,263,825
32	多 賀 町	100,347,070	36,825,169	9,713,889	146,886,128	11,577,249	4,310,331	3,675,735
33	米 原 市	526,627,517	190,589,300	50,651,453	767,868,270	53,295,965	19,586,187	15,810,500
45	高 島 市	771,380,476	223,581,113	89,028,148	1,083,989,737	60,349,944	17,531,212	18,521,617
	市町計	19,608,667,193	6,134,917,604	1,972,626,973	27,716,211,770	1,671,570,893	523,862,957	511,147,218
301	医 師 国 保	682,213,000	157,101,000	87,329,500	926,643,500	0	0	0

第 2 表—1—(2) 決 算 状 況 (全 体)

収 入 (円)								保 険 者 名
計	計	国 庫 支 出 金						
		事務費負担金	療養給付費等 負担金 (補助金)	高額医療費 共同事業負担金	特定健康診査 等負担金	普 通 調 整 交 付 金	特 別 調 整 交 付 金	
3, 261, 422, 221	30, 787, 184, 185	4, 944, 608	21, 642, 588, 674	719, 521, 854	145, 135, 000	4, 750, 636, 000	597, 016, 000	21
3, 423, 763, 282	30, 939, 775, 202	5, 724, 800	21, 364, 973, 454	798, 308, 058	152, 783, 000	4, 640, 553, 000	1, 010, 703, 000	22
3, 660, 085, 761	31, 048, 760, 374	4, 732, 689	21, 305, 228, 088	612, 505, 401	139, 014, 000	4, 600, 130, 000	1, 086, 519, 000	23
3, 515, 955, 005	31, 628, 346, 975	5, 125, 121	20, 070, 579, 619	649, 439, 274	154, 063, 000	4, 212, 862, 000	700, 849, 000	24
3, 244, 627, 716	31, 726, 492, 290	4, 943, 316	20, 697, 131, 430	661, 871, 753	162, 761, 000	4, 633, 858, 000	689, 683, 000	25
2, 706, 581, 068	31, 349, 436, 338	4, 837, 785	22, 421, 143, 167	737, 018, 134	169, 905, 000	5, 388, 171, 000	639, 009, 000	26
539, 132, 111	7, 144, 097, 616	0	5, 394, 996, 875	171, 581, 485	45, 645, 000	1, 410, 921, 000	42, 605, 000	大
201, 561, 421	2, 459, 342, 933	0	1, 751, 519, 746	58, 979, 358	9, 062, 000	469, 298, 000	90, 545, 000	彦
299, 531, 151	2, 657, 585, 992	0	2, 121, 366, 568	70, 288, 254	12, 192, 000	602, 570, 000	58, 369, 000	長
171, 887, 708	1, 807, 576, 358	0	1, 276, 088, 836	41, 819, 848	10, 105, 000	325, 649, 000	13, 126, 000	幡
228, 134, 296	2, 410, 321, 394	0	1, 721, 187, 817	66, 220, 099	12, 047, 000	379, 573, 000	121, 257, 000	東
224, 430, 246	2, 800, 640, 285	0	1, 902, 657, 478	53, 739, 358	13, 183, 000	353, 275, 000	15, 576, 000	草
150, 604, 316	1, 625, 940, 552	0	1, 056, 618, 107	32, 638, 391	8, 919, 000	176, 345, 000	51, 341, 000	守
105, 031, 889	1, 433, 783, 611	0	900, 598, 259	40, 650, 469	5, 956, 000	135, 000, 000	13, 420, 000	栗
113, 485, 741	1, 163, 648, 597	0	777, 088, 788	25, 885, 210	10, 087, 000	144, 383, 000	18, 195, 000	野
113, 039, 045	1, 227, 113, 431	0	813, 594, 467	29, 864, 932	8, 054, 000	166, 337, 000	52, 170, 000	湖
201, 612, 601	1, 981, 539, 387	0	1, 457, 232, 872	46, 079, 788	12, 010, 000	353, 308, 000	82, 148, 000	甲
58, 224, 571	491, 619, 622	0	327, 443, 495	9, 698, 428	2, 257, 000	84, 151, 000	3, 269, 000	日
30, 830, 685	259, 808, 932	0	190, 121, 839	6, 781, 335	1, 302, 000	45, 343, 000	5, 736, 000	竜
35, 219, 659	409, 322, 795	0	335, 609, 983	11, 592, 149	2, 071, 000	84, 406, 000	10, 172, 000	愛
12, 346, 459	169, 654, 295	0	180, 577, 681	4, 335, 231	806, 000	67, 552, 000	12, 766, 000	豊
16, 850, 429	177, 394, 163	0	184, 178, 127	4, 769, 087	1, 837, 000	73, 474, 000	11, 756, 000	良
19, 563, 315	166, 449, 443	0	128, 145, 753	3, 808, 908	1, 658, 000	25, 366, 000	11, 455, 000	多
88, 692, 652	856, 560, 922	0	610, 367, 769	21, 528, 576	5, 553, 000	164, 254, 000	2, 247, 000	米
96, 402, 773	1, 180, 392, 510	0	1, 052, 109, 242	35, 035, 228	6, 496, 000	326, 966, 000	22, 856, 000	高
2, 706, 581, 068	30, 422, 792, 838	0	22, 181, 503, 702	735, 296, 134	169, 240, 000	5, 388, 171, 000	639, 009, 000	市
0	926, 643, 500	4, 837, 785	239, 639, 465	1, 722, 000	665, 000	0	0	医

第2表-1-(3) 決算状況(全体)

番 号	年度別 保険者別	収入（円）							
		国庫支出金		療養給付費等 交付金	前期高齢者 交付金	県支出金			
		出産育児一時金 等補助金	特別対策費 補助金			計	高額医療費 共同事業負担金	特定健康診査等 負担金	第一号都道府県 調整交付金
平成21年度		53,330,318	0	27,913,172,454	6,392,951,571	24,557,536,151	718,872,854	144,570,000	4,116,877,000
平成22年度		61,803,677	5,322,000	28,040,170,989	7,260,581,688	26,268,989,170	797,565,058	151,956,000	4,124,622,000
平成23年度		32,143,538	0	27,780,272,716	8,836,233,389	29,620,523,281	611,733,401	138,361,000	4,176,283,000
平成24年度		10,190,499	0	25,803,108,513	9,962,032,497	33,237,933,778	648,257,274	147,210,000	4,276,658,000
平成25年度		11,605,000	0	26,861,853,499	9,016,442,182	34,986,302,408	660,701,753	165,909,000	4,221,341,000
平成26年度		5,582,000	0	29,365,666,086	7,825,688,730	34,853,277,164	735,296,134	173,041,000	4,440,431,000
1	大津市	111,000	0	7,065,860,360	1,581,767,911	9,452,331,783	171,581,485	45,645,000	1,106,278,000
2	彦根市	0	0	2,379,404,104	447,203,710	2,372,336,767	58,979,358	9,062,000	363,665,000
3	長浜市	0	0	2,864,785,822	853,305,929	2,982,339,885	70,288,254	12,192,000	442,102,000
4	近江八幡市	0	0	1,666,788,684	488,517,904	2,169,863,192	41,819,848	10,105,000	254,849,000
5	東近江市	0	0	2,300,284,916	797,113,824	2,745,041,706	66,220,099	12,047,000	317,576,000
6	草津市	0	0	2,338,430,836	537,844,263	3,032,990,741	53,739,358	16,479,000	372,045,000
7	守山市	0	0	1,325,861,498	398,071,750	1,946,460,228	32,638,391	9,424,000	185,872,000
9	栗東市	0	0	1,095,624,728	242,275,000	1,207,307,556	40,650,469	5,956,000	171,718,000
10	野洲市	221,000	0	975,859,998	365,422,248	1,358,597,455	25,885,210	10,087,000	144,540,000
12	湖南市	0	0	1,070,020,399	344,303,000	1,113,864,995	29,864,932	8,054,000	156,116,000
14	甲賀市	0	0	1,950,778,660	641,775,000	2,260,364,455	46,079,788	12,010,000	291,476,000
21	日野町	7,000	0	426,825,923	165,383,000	622,690,567	9,698,428	2,257,000	59,850,000
22	竜王町	0	0	249,284,174	86,108,052	243,850,596	6,781,335	1,302,000	37,922,000
28	愛荘町	0	0	443,851,132	152,029,172	403,491,109	11,592,149	2,071,000	67,984,000
30	豊郷町	112,000	0	266,148,912	50,810,440	162,139,191	4,335,231	806,000	43,421,000
31	甲良町	0	0	276,014,214	25,609,000	158,841,124	4,769,087	1,837,000	43,397,000
32	多賀町	0	0	170,433,661	68,844,922	221,753,517	3,808,908	1,658,000	22,219,000
33	米原市	0	0	803,950,345	217,286,712	979,392,948	21,528,576	5,553,000	123,822,000
45	高島市	196,000	0	1,443,658,470	362,016,893	1,419,619,349	35,035,228	6,496,000	235,579,000
市町計		647,000	0	29,113,866,836	7,825,688,730	34,853,277,164	735,296,134	173,041,000	4,440,431,000
301	医師国保	4,935,000	0	251,799,250	0	0	0	0	

第2表-1-(4) 決算状況(全体)

収 入 (円)						保 険 者 名
県 支 出 金			連合会支出金	共同事業交付金		
第二号都道府県 調整交付金	広域化等 支援基金支出金	その他		高 額 医 療 費 共同事業交付金	保 険 財 政 共 同 安定化事業交付金	
236,961,000	0	154,104,000	0	2,897,948,050	11,428,600,676	21
245,172,000	0	169,408,000	0	3,205,150,262	11,531,736,794	22
343,415,000	0	171,575,000	0	2,483,587,381	10,719,719,604	23
1,494,971,000	0	168,296,000	0	2,639,751,124	10,525,173,772	24
1,551,370,000	0	169,055,000	0	2,699,120,613	10,317,694,818	25
1,636,614,000	0	172,704,000	0	2,994,403,829	11,411,188,524	26
384,616,000	0	38,717,000	0	707,701,761	2,802,805,339	大
123,400,000	0	10,938,000	0	217,395,340	857,016,153	彦
140,680,000	0	17,623,000	0	310,458,485	1,098,916,899	長
97,621,000	0	10,870,000	0	159,953,289	653,749,711	幡
140,582,000	0	15,843,000	0	243,687,214	863,544,936	東
136,363,000	0	12,023,000	0	250,979,803	962,681,561	草
75,995,000	0	7,688,000	0	134,959,478	500,617,283	守
67,184,000	0	6,016,000	0	164,727,102	426,526,643	栗
70,864,000	0	7,163,000	0	103,068,826	426,448,079	野
62,194,000	0	6,314,000	0	117,535,805	403,365,010	湖
98,569,000	0	13,938,000	0	187,143,461	845,169,835	甲
26,530,000	0	2,548,000	0	32,940,535	171,437,687	日
17,441,000	0	1,014,000	0	25,705,790	85,471,177	竜
24,463,000	0	2,717,000	0	40,386,357	172,045,892	愛
17,708,000	0	1,765,000	0	25,812,632	101,213,697	豊
18,017,000	0	1,949,000	0	19,348,300	91,925,994	良
12,676,000	0	1,248,000	0	12,987,810	67,600,983	多
45,888,000	0	5,289,000	0	80,251,632	329,233,180	米
75,823,000	0	9,041,000	0	123,646,209	551,418,465	高
1,636,614,000	0	172,704,000	0	2,958,689,829	11,411,188,524	市
0	0	0	0	35,714,000	0	医

第 2 表－1－(5) 決 算 状 況 (全 体)

番 号	年 度 別 保 険 者 別	収 入 (円)						
		繰 入 金						
		一 般 会 計 (市 町 村 補 助)						
		保険基盤安定 (保険税軽減分)	保険基盤安定 (保険者支援分)	基準超過費用	職員給与費等	出産育児一時金等	財政安定化支援事業	そ の 他
	平成 2 1 年度	2,862,671,885	666,877,779	0	935,238,968	427,649,791	457,085,000	1,661,855,869
	平成 2 2 年度	3,283,002,715	735,443,399	0	941,891,651	470,026,672	413,908,000	1,900,771,442
	平成 2 3 年度	3,293,396,330	746,570,388	0	1,036,426,365	450,841,906	388,714,000	1,534,839,537
	平成 2 4 年度	3,356,588,725	745,749,209	0	1,372,489,856	415,976,964	434,586,000	1,193,800,762
	平成 2 5 年度	3,394,701,481	762,373,525	0	1,357,069,327	421,984,251	470,558,000	1,474,339,726
	平成 2 6 年度	4,024,465,776	885,514,001	0	1,432,263,289	390,297,519	422,762,000	2,482,294,918
1	大 津 市	1,029,171,435	224,959,253	0	384,869,319	92,297,000	102,816,000	661,754,994
2	彦 根 市	384,321,240	78,774,989	0	71,580,000	34,697,322	29,783,000	74,440,000
3	長 浜 市	314,231,858	73,975,249	0	125,006,313	34,416,841	34,793,000	344,580,000
4	近江八幡市	241,351,635	51,504,603	0	117,757,219	17,580,000	25,690,000	515,398,000
5	東 近 江 市	304,520,154	69,912,497	0	146,526,108	39,200,000	31,449,000	89,551,000
6	草 津 市	367,899,405	79,068,672	0	123,760,000	43,400,000	34,375,000	218,203,000
7	守 山 市	194,847,720	42,770,695	0	77,927,791	16,480,000	20,614,000	51,629,000
9	栗 東 市	178,185,681	37,920,950	0	23,548,000	20,921,823	13,056,000	38,572,000
10	野 洲 市	135,104,690	29,412,910	0	75,158,000	9,240,000	16,204,000	7,163,000
12	湖 南 市	142,854,694	31,926,287	0	23,652,359	14,969,960	14,400,000	97,690,250
14	甲 賀 市	229,328,720	52,771,537	0	38,094,947	23,214,573	27,004,000	75,333,467
21	日 野 町	54,334,905	13,450,914	0	36,600,862	5,040,000	7,865,000	6,193,000
22	竜 王 町	24,893,788	5,615,341	0	6,782,957	2,520,000	3,300,000	8,821,297
28	愛 荘 町	51,481,763	12,041,578	0	36,106,000	6,940,000	4,178,000	62,004,000
30	豊 郷 町	29,451,725	8,896,979	0	19,917,873	2,800,000	9,269,000	8,189,401
31	甲 良 町	31,779,125	5,683,432	0	22,838,335	3,360,000	8,720,000	18,751,665
32	多 賀 町	22,370,768	5,208,464	0	18,708,566	1,400,000	2,994,000	1,249,000
33	米 原 市	111,680,480	23,533,560	0	17,209,410	8,400,000	13,549,000	26,135,808
45	高 島 市	176,655,990	38,086,091	0	66,219,230	13,420,000	22,703,000	176,636,036
	市町計	4,024,465,776	885,514,001	0	1,432,263,289	390,297,519	422,762,000	2,482,294,918
301	医 師 国 保	0	0	0	0	0	0	0

第 2 表—1—(6) 決 算 状 況 (全 体)

			(円)				保 険 者 名
直 診 勘 定	そ の 他 の 収 入	小 計 (単年度収入)	基 金 等 繰 入 金	繰越金	市町村債 (組合債)	収入合計	
0	682,580,756	117,042,737,989	802,776,109	1,977,566,776	218,000,000	120,041,080,874	21
0	456,731,983	120,936,903,025	365,042,242	2,096,651,849	200,000,000	123,598,597,116	22
0	356,677,248	123,737,929,920	105,140,000	3,423,837,939	254,600,000	127,266,907,859	23
0	386,930,728	128,437,861,177	308,995,058	3,779,853,185	0	132,526,709,420	24
0	546,835,014	130,804,143,887	82,860,811	4,455,892,190	100,000,000	135,442,896,888	25
0	735,944,195	135,331,288,503	794,202,733	4,308,952,335	30,000,000	140,464,443,571	26
0	105,513,834	33,102,784,090	0	813,779,161	0	33,916,563,251	大
0	39,511,634	10,011,851,550	271,733	615,072,245	0	10,627,195,528	彦
0	41,121,569	12,418,403,096	210,000,000	116,281,346	0	12,744,684,442	長
0	30,988,838	8,361,984,281	162,000,000	9,535,083	0	8,533,519,364	幡
0	36,092,785	10,629,513,633	160,000,000	159,118,264	0	10,948,631,897	東
0	42,362,715	11,423,285,639	0	346,826,492	0	11,770,112,131	草
0	18,768,923	6,666,566,309	0	190,807,713	0	6,857,374,022	守
0	15,846,344	5,189,819,907	0	261,216,670	0	5,451,036,577	栗
0	15,362,871	4,939,229,884	0	134,285,632	0	5,073,515,516	野
0	26,545,443	4,890,784,565	177,040,000	118,943,164	0	5,186,767,729	湖
0	41,791,608	8,816,382,438	0	965,768,540	0	9,782,150,978	甲
0	5,869,021	2,141,134,464	31,960,000	39,057,405	0	2,212,151,869	日
0	4,245,527	1,070,867,966	0	62,213,964	0	1,133,081,930	竜
0	5,055,600	1,907,760,547	0	53,305,408	0	1,961,065,955	愛
0	2,039,449	924,378,825	0	12,530,448	0	936,909,273	豊
0	5,061,660	915,296,099	5,000,000	37,385,145	30,000,000	987,681,244	良
0	262,955	801,873,997	47,931,000	6,887,007	0	856,692,004	多
0	8,395,193	3,677,659,766	0	172,113,898	0	3,849,773,664	米
0	289,397,823	6,225,844,294	0	0	0	6,225,844,294	高
0	734,233,792	134,115,421,350	794,202,733	4,115,127,585	30,000,000	139,054,751,668	市
0	1,710,403	1,215,867,153	0	193,824,750	0	1,409,691,903	医

第 2 表－1－(7) 決 算 状 況 (全 体)

番 号	年 度 別 保 険 者 別	支 出 (円)						
		総 務 費	保 険 給 付 費					
			一 般 被 保 険 者 分					
			療 養 給 付 費	療 養 費	小 計	高 額 療 養 費	高額介護合算療養費	移送費
	平成 2 1 年度	1, 702, 690, 097	62, 668, 608, 538	728, 627, 325	63, 397, 235, 863	6, 854, 622, 355	6, 063	176, 305
	平成 2 2 年度	1, 892, 798, 692	64, 532, 879, 251	753, 450, 137	65, 286, 329, 388	7, 428, 924, 049	2, 053, 028	2, 798, 385
	平成 2 3 年度	1, 644, 074, 576	66, 167, 958, 701	791, 127, 042	66, 959, 085, 743	7, 686, 576, 898	2, 727, 492	82, 550
	平成 2 4 年度	1, 656, 228, 497	67, 752, 965, 818	782, 398, 101	68, 535, 363, 919	8, 216, 364, 164	5, 098, 973	109, 220
	平成 2 5 年度	1, 633, 492, 750	70, 608, 384, 018	798, 066, 586	71, 406, 450, 604	8, 467, 180, 230	8, 146, 093	105, 460
	平成 2 6 年度	1, 674, 014, 368	73, 864, 909, 652	831, 292, 455	74, 696, 202, 107	9, 168, 658, 876	7, 216, 940	392, 570
1	大 津 市	413, 260, 339	18, 564, 575, 737	243, 270, 602	18, 807, 846, 339	2, 358, 944, 440	2, 471, 223	118, 630
2	彦 根 市	122, 040, 294	5, 424, 289, 192	52, 320, 669	5, 476, 609, 861	643, 297, 435	442, 743	0
3	長 浜 市	125, 325, 313	6, 809, 470, 333	72, 402, 706	6, 881, 873, 039	866, 102, 879	238, 708	0
4	近江八幡市	130, 188, 219	4, 439, 320, 108	44, 294, 266	4, 483, 614, 374	503, 977, 466	74, 607	0
5	東 近 江 市	194, 063, 790	5, 774, 737, 741	54, 455, 216	5, 829, 192, 957	709, 351, 502	420, 424	223, 000
6	草 津 市	140, 763, 671	6, 316, 767, 127	88, 748, 188	6, 405, 515, 315	801, 820, 983	617, 182	0
7	守 山 市	92, 015, 223	3, 657, 923, 597	48, 774, 044	3, 706, 697, 641	440, 529, 465	700, 905	0
9	栗 東 市	28, 472, 266	2, 790, 734, 545	32, 979, 112	2, 823, 713, 657	358, 525, 370	314, 036	0
10	野 洲 市	77, 104, 740	2, 690, 017, 261	35, 128, 534	2, 725, 145, 795	351, 165, 496	102, 665	0
12	湖 南 市	28, 932, 366	2, 539, 566, 204	28, 289, 991	2, 567, 856, 195	328, 187, 170	427, 015	9, 060
14	甲 賀 市	51, 474, 530	4, 760, 548, 674	50, 783, 449	4, 811, 332, 123	578, 216, 431	333, 781	0
21	日 野 町	37, 756, 822	1, 166, 917, 827	10, 920, 916	1, 177, 838, 743	126, 861, 916	141, 390	41, 880
22	竜 王 町	11, 757, 657	584, 059, 926	7, 251, 270	591, 311, 196	67, 482, 163	0	0
28	愛 荘 町	35, 639, 876	1, 009, 382, 085	7, 721, 003	1, 017, 103, 088	143, 153, 877	26, 666	0
30	豊 郷 町	20, 434, 719	501, 654, 634	3, 472, 128	505, 126, 762	68, 259, 584	49, 903	0
31	甲 良 町	27, 036, 267	513, 316, 931	3, 137, 420	516, 454, 351	62, 245, 015	0	0
32	多 賀 町	20, 661, 091	453, 114, 162	3, 400, 981	456, 515, 143	58, 215, 135	38, 431	0
33	米 原 市	19, 745, 678	2, 089, 081, 034	22, 811, 668	2, 111, 892, 702	261, 679, 906	133, 882	0
45	高 島 市	70, 276, 230	3, 337, 461, 220	16, 888, 178	3, 354, 349, 398	400, 233, 261	683, 379	0
	市町計	1, 646, 949, 091	73, 422, 938, 338	827, 050, 341	74, 249, 988, 679	9, 128, 249, 494	7, 216, 940	392, 570
301	医 師 国 保	27, 065, 277	441, 971, 314	4, 242, 114	446, 213, 428	40, 409, 382	0	0

第 2 表—1—(8) 決 算 状 況 (全 体)

支 出 (円)								保 険 者 名
保 險 給 付 費								
一 般 被 保 険 者 分					退 職 被 保 険 者 等 分			
出産育児諸費	葬祭諸費	育児諸費	その他	計	療養給付費療養費	高額療養費	高額介護合算療養費	
667,952,076	86,800,000	0	1,328,000	71,008,120,662	5,861,506,689	761,525,509	0	21
746,379,579	84,450,000	3,570	464,000	73,551,401,999	6,446,472,518	871,378,581	356,863	22
705,488,347	85,300,000	0	648,000	75,439,909,030	7,373,451,631	1,033,292,156	193,009	23
639,570,658	86,250,000	0	264,000	77,483,020,934	7,268,192,440	1,063,128,753	536,515	24
653,182,309	89,300,000	0	84,000	80,624,448,696	6,792,912,713	960,591,174	399,553	25
573,190,406	90,950,000	0	280,000	84,536,890,899	5,886,291,196	901,690,913	608,148	26
138,570,727	22,000,000	0	0	21,329,951,359	1,242,864,153	199,598,601	225,048	大
52,045,984	7,150,000	0	0	6,179,546,023	383,665,676	60,080,767	10,953	彦
51,625,262	8,450,000	0	0	7,808,289,888	614,695,052	74,898,329	12,183	長
26,382,600	4,700,000	0	0	5,018,749,047	371,520,535	57,904,298	0	幡
43,770,230	7,550,000	0	0	6,590,508,113	572,661,498	95,145,966	0	東
48,037,315	7,150,000	0	0	7,263,140,795	406,861,945	68,360,650	149,694	草
24,720,000	4,650,000	0	0	4,177,298,011	272,072,211	35,016,795	54,790	守
31,382,734	3,950,000	0	0	3,217,885,797	189,526,438	23,370,143	0	栗
13,806,510	3,500,000	0	0	3,093,720,466	226,186,719	34,358,176	0	野
22,454,940	2,850,000	0	0	2,921,784,380	289,273,875	53,157,327	91,096	湖
34,821,859	6,100,000	0	0	5,430,804,194	485,191,800	74,401,271	0	甲
7,560,000	1,250,000	0	0	1,313,693,929	120,517,024	17,477,393	0	日
3,780,000	1,000,000	0	0	663,573,359	62,427,683	9,561,742	0	竜
10,410,000	1,300,000	0	0	1,171,993,631	103,026,448	19,418,000	0	愛
4,200,000	900,000	0	0	578,536,249	37,139,075	6,006,750	64,384	豊
5,040,000	550,000	0	0	584,289,366	24,085,016	2,229,572	0	良
2,100,000	450,000	0	0	517,318,709	48,041,947	8,668,913	0	多
12,601,325	2,400,000	0	0	2,388,707,815	180,642,372	27,422,030	0	米
20,130,000	4,550,000	0	0	3,779,946,038	255,891,729	34,614,190	0	高
553,439,486	90,450,000	0	0	84,029,737,169	5,886,291,196	901,690,913	608,148	市
19,750,920	500,000	0	280,000	507,153,730	0	0	0	医

第2表-1-(9) 決 算 状 況 (全 体)

番 号	年 度 別 保険者別	支 出 (円)						
		保 険 給 付 費			計	後期高齢者支援金等		
		退職被保険者等分		審 査 支 払 手 数 料		後期高齢者 支援金	事 務 費 抛 出 金	計
		移送費	小 計					
平成21年度		0	6,623,032,198	164,107,007	77,795,259,867	14,766,052,212	2,008,012	14,768,060,224
平成22年度		29,520	7,318,237,482	171,669,005	81,041,308,486	13,643,976,699	1,737,254	13,645,713,953
平成23年度		0	8,406,936,796	211,744,062	84,058,589,888	15,030,541,831	1,470,388	15,032,012,219
平成24年度		50,310	8,331,908,018	244,006,059	86,058,935,011	16,427,665,770	1,229,112	16,428,894,882
平成25年度		0	7,753,903,440	223,859,923	88,602,212,059	17,208,522,790	1,391,018	17,209,913,808
平成26年度		502,000	6,789,092,257	240,051,317	91,566,034,473	17,542,776,112	1,224,852	17,544,000,964
1	大 津 市	0	1,442,687,802	59,328,412	22,831,967,573	4,278,998,678	293,210	4,279,291,888
2	彦 根 市	0	443,757,396	15,232,248	6,638,535,667	1,361,068,909	95,386	1,361,164,295
3	長 浜 市	0	689,605,564	17,153,208	8,515,048,660	1,575,469,231	112,409	1,575,581,640
4	近江八幡市	0	429,424,833	27,917,535	5,476,091,415	1,025,197,625	71,931	1,025,269,556
5	東 近 江 市	0	667,807,464	18,406,583	7,276,722,160	1,423,486,592	100,336	1,423,586,928
6	草 津 市	0	475,372,289	19,079,468	7,757,592,552	1,445,445,858	99,419	1,445,545,277
7	守 山 市	502,000	307,645,796	12,578,112	4,497,521,919	877,946,438	60,617	878,007,055
9	栗 東 市	0	212,896,581	7,284,980	3,438,067,358	705,620,762	49,069	705,669,831
10	野 洲 市	0	260,544,895	8,707,897	3,362,973,258	605,302,638	41,828	605,344,466
12	湖 南 市	0	342,522,298	8,588,977	3,272,895,655	662,514,399	46,594	662,560,993
14	甲 賀 市	0	559,593,071	15,107,210	6,005,504,475	1,120,976,574	79,017	1,121,055,591
21	日 野 町	0	137,994,417	3,943,049	1,455,631,395	280,239,888	19,902	280,259,790
22	竜 王 町	0	71,989,425	2,080,982	737,643,766	140,651,427	9,719	140,661,146
28	愛 荘 町	0	122,444,448	3,115,056	1,297,553,135	248,156,901	17,449	248,174,350
30	豊 郷 町	0	43,210,209	1,227,877	622,974,335	114,200,490	7,977	114,208,467
31	甲 良 町	0	26,314,588	1,838,969	612,442,923	118,142,927	8,680	118,151,607
32	多 賀 町	0	56,710,860	1,181,138	575,210,707	99,743,666	7,144	99,750,810
33	米 原 市	0	208,064,402	5,149,209	2,601,921,426	465,804,407	34,077	465,838,484
45	高 島 市	0	290,505,919	10,298,372	4,080,750,329	765,816,029	54,456	765,870,485
市町計		502,000	6,789,092,257	238,219,282	91,057,048,708	17,314,783,439	1,209,220	17,315,992,659
301	医師国保	0	0	1,832,035	508,985,765	227,992,673	15,632	228,008,305

第 2 表—1—(10) 決 算 状 況 (全 体)

支 出 (円)							保 険 者 名
前期高齢者納付金等			老 人 保 健 拠 出 金			介 護 納 付 金	
前期高齢者 納付金	事 務 費 拠 出 金	計	医 療 費 拠 出 金	事 務 費 拠 出 金	計		
96,188,442	1,804,973	97,993,415	1,363,193,989	1,109,223	1,364,303,212	5,278,164,988	21
147,405,780	1,703,845	149,109,625	262,991,107	936,425	263,927,532	5,513,298,218	22
156,652,440	1,436,969	158,089,409	12,353,024	891,405	13,244,429	6,177,575,016	23
150,751,570	1,195,895	151,947,465	1,392,918	755,984	2,148,902	6,688,842,036	24
118,775,811	1,391,018	120,166,829	0	667,048	667,048	7,121,126,119	25
168,268,653	1,224,852	169,493,505	0	622,574	622,574	7,303,477,118	26
3,121,064	293,210	3,414,274	0	143,556	143,556	1,771,065,578	大
976,579	95,386	1,071,965	0	49,499	49,499	511,307,654	彦
1,115,197	112,409	1,227,606	0	61,661	61,661	667,362,594	長
734,948	71,931	806,879	0	36,619	36,619	435,491,806	幡
1,016,967	100,336	1,117,303	0	52,946	52,946	596,977,956	東
1,051,448	99,419	1,150,867	0	45,698	45,698	596,446,260	草
636,872	60,617	697,489	0	28,774	28,774	346,536,251	守
509,196	49,069	558,265	0	23,906	23,906	284,817,487	栗
438,816	41,828	480,644	0	20,767	20,767	237,171,448	野
474,110	46,594	520,704	0	22,747	22,747	271,693,305	湖
800,816	79,017	879,833	0	42,715	42,715	487,793,134	甲
199,063	19,902	218,965	0	11,155	11,155	121,626,352	日
101,967	9,719	111,686	0	5,006	5,006	62,727,567	竜
177,608	17,449	195,057	0	9,282	9,282	106,295,236	愛
82,126	7,977	90,103	0	4,050	4,050	47,745,397	豊
81,709	8,680	90,389	0	4,582	4,582	50,141,868	良
70,386	7,144	77,530	0	4,110	4,110	42,492,767	多
323,299	34,077	357,376	0	20,356	20,356	191,265,702	米
543,486	54,456	597,942	0	29,321	29,321	345,609,685	高
12,455,657	1,209,220	13,664,877	0	616,750	616,750	7,174,568,047	市
155,812,996	15,632	155,828,628	0	5,824	5,824	128,909,071	医

第 2 表－1－(11) 決 算 状 況 (全 体)

番 号	年 度 別 保険者別	支 出							(円)	
		共 同 事 業 拠 出 金			保 健 事 業 費			直 診 勘 定 繰 出 金	その他の 支出	
		高 額 医 療 費 共同事業拠出金	保 険 財 政 共 同 安定化事業拠出金	その他	特定健康診査等 事 業 費	保健事業費	健康管理 センター事業費			
平成 2 1 年度		2, 883, 634, 448	11, 428, 600, 676	503, 286	716, 326, 961	261, 596, 425	0	72, 890, 000	832, 883, 715	
平成 2 2 年度		3, 199, 234, 262	11, 531, 736, 794	500, 243	711, 683, 092	275, 741, 542	0	45, 058, 000	1, 177, 735, 440	
平成 2 3 年度		2, 459, 613, 637	10, 719, 719, 604	512, 286	713, 937, 157	284, 337, 346	0	91, 644, 000	1, 352, 809, 455	
平成 2 4 年度		2, 613, 726, 125	10, 525, 173, 772	500, 358	771, 923, 249	300, 994, 773	0	103, 939, 000	1, 428, 418, 700	
平成 2 5 年度		2, 664, 037, 035	10, 317, 694, 818	506, 004	813, 161, 257	308, 204, 426	0	65, 174, 000	1, 597, 499, 192	
平成 2 6 年度		2, 971, 551, 562	11, 411, 188, 524	499, 320	887, 503, 541	341, 558, 749	0	60, 200, 000	1, 360, 622, 113	
1	大 津 市	686, 325, 940	2, 778, 718, 366	117, 927	189, 773, 070	76, 527, 492	0	13, 500, 000	306, 655, 884	
2	彦 根 市	235, 917, 433	913, 736, 121	38, 621	38, 869, 757	39, 126, 584	0	0	98, 168, 639	
3	長 浜 市	281, 153, 017	1, 050, 622, 235	44, 180	70, 486, 973	12, 719, 048	0	25, 210, 000	116, 140, 588	
4	近江八幡市	167, 279, 393	653, 720, 749	28, 316	58, 191, 313	15, 252, 454	0	0	30, 394, 718	
5	東 近 江 市	264, 880, 398	945, 234, 546	39, 867	68, 747, 170	57, 782, 110	0	19, 484, 000	75, 386, 856	
6	草 津 市	214, 957, 433	952, 141, 995	39, 858	74, 438, 318	15, 176, 570	0	0	115, 045, 949	
7	守 山 市	130, 553, 565	539, 202, 122	24, 151	51, 345, 885	12, 320, 157	0	0	71, 925, 799	
9	栗 東 市	162, 601, 878	457, 672, 805	19, 721	32, 433, 617	7, 135, 869	0	0	81, 801, 024	
10	野 洲 市	103, 540, 841	419, 416, 351	16, 641	43, 445, 294	25, 863, 301	0	0	48, 933, 459	
12	湖 南 市	119, 459, 731	429, 961, 364	18, 213	54, 034, 718	5, 129, 511	0	0	21, 065, 939	
14	甲 賀 市	184, 319, 154	775, 994, 711	30, 912	62, 394, 604	17, 241, 838	0	0	99, 753, 777	
21	日 野 町	38, 793, 712	179, 357, 263	7, 770	17, 529, 984	3, 079, 530	0	0	17, 016, 203	
22	竜 王 町	27, 125, 341	87, 536, 082	3, 738	8, 243, 585	4, 773, 467	0	2, 006, 000	16, 757, 485	
28	愛 荘 町	46, 368, 598	163, 680, 383	6, 876	12, 200, 870	3, 197, 323	0	0	16, 811, 140	
30	豊 郷 町	17, 340, 925	72, 136, 325	3, 126	5, 871, 709	5, 900, 614	0	0	1, 158, 857	
31	甲 良 町	19, 076, 351	78, 112, 873	3, 475	7, 838, 555	11, 564, 513	0	0	18, 874, 892	
32	多 賀 町	15, 235, 635	68, 422, 705	2, 774	13, 757, 332	2, 706, 826	0	0	15, 624, 573	
33	米 原 市	86, 114, 304	305, 329, 143	13, 345	35, 886, 957	4, 566, 938	0	0	5, 675, 553	
45	高 島 市	140, 140, 913	540, 192, 385	21, 809	32, 310, 543	12, 862, 493	0	0	170, 334, 115	
市町計		2, 941, 184, 562	11, 411, 188, 524	481, 320	877, 800, 254	332, 926, 638	0	60, 200, 000	1, 327, 525, 450	
301	医 師 国 保	30, 367, 000	0	18, 000	9, 703, 287	8, 632, 111	0	0	33, 096, 663	

第 2 表—1—(12) 決 算 状 況 (全 体)

支出小計 (単年度支出)	基 金 等	前年度繰上	公債費	支出合計
	積 立 金	充 用 金	(組合債費)	
117, 202, 907, 314	477, 260, 849	380, 975, 678	75, 065, 432	118, 136, 209, 273
119, 447, 845, 879	240, 183, 485	370, 272, 206	116, 447, 988	120, 174, 749, 558
122, 706, 159, 022	713, 100, 348	0	67, 795, 304	123, 487, 054, 674
126, 731, 672, 770	1, 252, 780, 580	0	86, 353, 220	128, 070, 806, 570
130, 453, 855, 345	694, 367, 844	0	45, 418, 820	131, 193, 642, 009
135, 290, 766, 811	1, 086, 591, 018	59, 809, 006	144, 992, 879	136, 582, 159, 714
33, 350, 761, 887	0	0	100, 889, 128	33, 451, 651, 015
9, 960, 026, 529	310, 271, 733	0	10, 200, 000	10, 280, 498, 262
12, 440, 983, 515	150, 466, 829	0	0	12, 591, 450, 344
7, 992, 751, 437	500, 301, 748	0	29, 800, 000	8, 522, 853, 185
10, 924, 076, 030	1, 831, 697	0	581, 259	10, 926, 488, 986
11, 313, 344, 448	27, 782, 000	0	0	11, 341, 126, 448
6, 620, 178, 390	684, 916	0	0	6, 620, 863, 306
5, 199, 274, 027	0	0	0	5, 199, 274, 027
4, 924, 311, 210	67, 854, 484	0	0	4, 992, 165, 694
4, 866, 295, 246	270, 560	0	122, 492	4, 866, 688, 298
8, 806, 485, 274	5, 027	0	0	8, 806, 490, 301
2, 151, 288, 941	65, 000	0	0	2, 151, 353, 941
1, 099, 352, 526	292, 676	0	0	1, 099, 645, 202
1, 930, 132, 126	96, 000	0	0	1, 930, 228, 126
907, 868, 627	6, 298, 651	0	0	914, 167, 278
943, 338, 295	8, 671	0	0	943, 346, 966
853, 946, 860	73, 000	0	0	854, 019, 860
3, 716, 735, 262	266, 026	0	3, 400, 000	3, 720, 401, 288
6, 158, 996, 250	22, 000	59, 809, 006	0	6, 218, 827, 256
134, 160, 146, 880	1, 066, 591, 018	59, 809, 006	144, 992, 879	135, 431, 539, 783
1, 130, 619, 931	20, 000, 000	0	0	1, 150, 619, 931

单年度収支 差引額	单年度黒字額	单年度赤字額	保 険 者 名
-160,169,325	1,074,810,702	-1,234,980,027	21
1,489,057,146	2,119,771,120	-630,713,974	22
1,031,770,898	1,755,902,283	-724,131,385	23
1,706,188,407	1,916,252,303	-210,063,896	24
350,288,542	870,685,544	-520,397,002	25
40,521,692	795,297,596	-754,775,904	26
-247,977,797		-247,977,797	大
51,825,021	51,825,021		彦
-22,580,419		-22,580,419	長
369,232,844	369,232,844		幡
-294,562,397		-294,562,397	東
109,941,191	109,941,191		草
46,387,919	46,387,919		守
-9,454,120		-9,454,120	栗
14,918,674	14,918,674		野
24,489,319	24,489,319		湖
9,897,164	9,897,164		甲
-10,154,477		-10,154,477	日
-28,484,560		-28,484,560	竜
-22,371,579		-22,371,579	愛
16,510,198	16,510,198		豊
-28,042,196		-28,042,196	良
-52,072,863		-52,072,863	多
-39,075,496		-39,075,496	米
66,848,044	66,848,044		高
-44,725,530	710,050,374	-754,775,904	市
85,247,222	85,247,222		医

第 2 表—1—(13) 決 算 状 況 (全 体)

番 号	年 度 別 保 険 者 別	収支差引額	黒 字 額			赤 字 額
			うち次年度への繰越金	うち基金等積立金		
平成 2 1 年度		1, 904, 871, 601	2, 146, 651, 849	2, 146, 651, 849	0	-241, 780, 248
平成 2 2 年度		3, 423, 847, 558	3, 423, 847, 558	3, 423, 847, 558	0	0
平成 2 3 年度		3, 779, 853, 185	3, 779, 853, 185	3, 779, 853, 185	0	0
平成 2 4 年度		4, 455, 902, 850	4, 455, 902, 850	4, 455, 902, 850	0	0
平成 2 5 年度		4, 249, 254, 879	4, 309, 063, 885	4, 309, 063, 885	0	-59, 809, 006
平成 2 6 年度		3, 882, 283, 857	3, 882, 283, 857	3, 882, 283, 857	0	0
1	大 津 市	464, 912, 236	464, 912, 236	464, 912, 236	0	0
2	彦 根 市	346, 697, 266	346, 697, 266	346, 697, 266	0	0
3	長 浜 市	153, 234, 098	153, 234, 098	153, 234, 098	0	0
4	近江八幡市	10, 666, 179	10, 666, 179	10, 666, 179	0	0
5	東 近 江 市	22, 142, 911	22, 142, 911	22, 142, 911	0	0
6	草 津 市	428, 985, 683	428, 985, 683	428, 985, 683	0	0
7	守 山 市	236, 510, 716	236, 510, 716	236, 510, 716	0	0
9	栗 東 市	251, 762, 550	251, 762, 550	251, 762, 550	0	0
10	野 洲 市	81, 349, 822	81, 349, 822	81, 349, 822	0	0
12	湖 南 市	320, 079, 431	320, 079, 431	320, 079, 431	0	0
14	甲 賀 市	975, 660, 677	975, 660, 677	975, 660, 677	0	0
21	日 野 町	60, 797, 928	60, 797, 928	60, 797, 928	0	0
22	竜 王 町	33, 436, 728	33, 436, 728	33, 436, 728	0	0
28	愛 荘 町	30, 837, 829	30, 837, 829	30, 837, 829	0	0
30	豊 郷 町	22, 741, 995	22, 741, 995	22, 741, 995	0	0
31	甲 良 町	44, 334, 278	44, 334, 278	44, 334, 278	0	0
32	多 賀 町	2, 672, 144	2, 672, 144	2, 672, 144	0	0
33	米 原 市	129, 372, 376	129, 372, 376	129, 372, 376	0	0
45	高 島 市	7, 017, 038	7, 017, 038	7, 017, 038	0	0
市町計		3, 623, 211, 885	3, 623, 211, 885	3, 623, 211, 885	0	0
301	医 師 国 保	259, 071, 972	259, 071, 972	259, 071, 972	0	0

第 2 表－1－(14) 決 算 状 況 （全 体）

番 号	年 度 別 保 険 者 別	基金等保有額及び市町村債（組合債）の状況							
		基金等保有額 (前年度末)	基 金 等 繰 入 金	基 金 等 積 立 金	収支差引残 のうち 基金等 積立金	その他 増加額	その他 減少額	基金等保有額 (当年度末)	市町村債 (組合債) 残 高
	平成 2 1 年度	2,480,627,685	802,776,109	477,260,849	0	0	0	2,155,112,425	218,000,000
	平成 2 2 年度	2,152,712,425	365,042,242	240,183,485	0	0	0	2,027,853,668	321,000,000
	平成 2 3 年度	2,027,853,668	105,140,000	713,100,348	0	0	0	2,635,814,016	254,600,000
	平成 2 4 年度	2,610,814,016	308,995,058	1,252,780,580	0	0	0	3,554,599,538	170,200,000
	平成 2 5 年度	3,554,599,538	82,860,811	694,367,844	0	0	0	4,166,106,571	226,800,000
	平成 2 6 年度	4,166,106,571	794,202,733	1,086,591,018	0	91,463	0	4,458,586,319	113,400,000
1	大 津 市	0	0	0	0	0	0	0	0
2	彦 根 市	210,000,000	271,733	310,271,733	0	0	0	520,000,000	20,400,000
3	長 浜 市	352,939,179	210,000,000	150,466,829	0	0	0	293,406,008	0
4	近江八幡市	272,250,236	162,000,000	500,301,748	0	0	0	610,551,984	59,600,000
5	東 近 江 市	610,565,733	160,000,000	1,831,697	0	0	0	452,397,430	0
6	草 津 市	926,161,000	0	27,782,000	0	0	0	953,943,000	0
7	守 山 市	563,100,035	0	684,916	0	0	0	563,784,951	0
9	栗 東 市	0	0	0	0	0	0	0	0
10	野 洲 市	228,199,631	0	67,854,484	0	0	0	296,054,115	0
12	湖 南 市	214,250,991	177,040,000	270,560	0	91,463	0	37,573,014	0
14	甲 賀 市	2,957,526	0	5,027	0	0	0	2,962,553	0
21	日 野 町	80,139,000	31,960,000	65,000	0	0	0	48,244,000	0
22	竜 王 町	90,388,358	0	292,676	0	0	0	90,681,034	0
28	愛 荘 町	64,199,950	0	96,000	0	0	0	64,295,950	0
30	豊 郷 町	24,074,203	0	6,298,651	0	0	0	30,372,854	0
31	甲 良 町	5,133,128	5,000,000	8,671	0	0	0	141,799	30,000,000
32	多 賀 町	54,804,547	47,931,000	73,000	0	0	0	6,946,547	0
33	米 原 市	120,921,054	0	266,026	0	0	0	121,187,080	3,400,000
45	高 島 市	15,097,000	0	22,000	0	0	0	15,119,000	0
	市町計	3,835,181,571	794,202,733	1,066,591,018	0	91,463	0	4,107,661,319	113,400,000
301	医 師 国 保	330,925,000	0	20,000,000	0	0	0	350,925,000	0

第2表-1-(15) 決算状況(全体)

資産・負債等の状況（年度末現在）										保 険 者 名
資 産				負 債				純資産 （資産合計－負債合計）		
基金等保有額	次年度への繰越金	貸付金等	その他の資産	合計	繰上充用金 （当年度赤字額）	市町村債 （組合債） 残高	その他の負債		合計	
2,155,112,425	2,146,651,849	10,000,000	0	4,311,764,274	241,780,248	218,000,000	0	459,780,248	3,851,984,026	21
2,027,853,668	3,423,847,558	0	0	5,451,701,226	0	321,000,000	0	321,000,000	5,130,701,226	22
2,635,814,016	3,779,853,185	0	0	6,415,667,201	0	254,600,000	0	254,600,000	6,161,067,201	23
3,554,599,538	4,455,902,850	0	0	8,010,502,388	0	170,200,000	0	170,200,000	7,840,302,388	24
4,166,106,571	4,309,063,885	0	0	8,475,170,456	59,809,006	226,800,000	0	286,609,006	8,188,561,450	25
4,458,586,319	3,882,283,857	0	0	8,340,870,176	0	113,400,000	0	113,400,000	8,227,470,176	26
0	464,912,236	0	0	464,912,236	0	0	0	0	464,912,236	大
520,000,000	346,697,266	0	0	866,697,266	0	20,400,000	0	20,400,000	846,297,266	彦
293,406,008	153,234,098	0	0	446,640,106	0	0	0	0	446,640,106	長
610,551,984	10,666,179	0	0	621,218,163	0	59,600,000	0	59,600,000	561,618,163	幡
452,397,430	22,142,911	0	0	474,540,341	0	0	0	0	474,540,341	東
953,943,000	428,985,683	0	0	1,382,928,683	0	0	0	0	1,382,928,683	草
563,784,951	236,510,716	0	0	800,295,667	0	0	0	0	800,295,667	守
0	251,762,550	0	0	251,762,550	0	0	0	0	251,762,550	栗
296,054,115	81,349,822	0	0	377,403,937	0	0	0	0	377,403,937	野
37,573,014	320,079,431	0	0	357,652,445	0	0	0	0	357,652,445	湖
2,962,553	975,660,677	0	0	978,623,230	0	0	0	0	978,623,230	甲
48,244,000	60,797,928	0	0	109,041,928	0	0	0	0	109,041,928	日
90,681,034	33,436,728	0	0	124,117,762	0	0	0	0	124,117,762	竜
64,295,950	30,837,829	0	0	95,133,779	0	0	0	0	95,133,779	愛
30,372,854	22,741,995	0	0	53,114,849	0	0	0	0	53,114,849	豊
141,799	44,334,278	0	0	44,476,077	0	30,000,000	0	30,000,000	14,476,077	良
6,946,547	2,672,144	0	0	9,618,691	0	0	0	0	9,618,691	多
121,187,080	129,372,376	0	0	250,559,456	0	3,400,000	0	3,400,000	247,159,456	米
15,119,000	7,017,038	0	0	22,136,038	0	0	0	0	22,136,038	高
4,107,661,319	3,623,211,885	0	0	7,730,873,204	0	113,400,000	0	113,400,000	7,617,473,204	市
350,925,000	259,071,972	0	0	609,996,972	0	0	0	0	609,996,972	医

第2表-2-(1) 決算状況(実質収支)

(単位:円)

番号	年度別 保険者別	単年度収支差 ①	実績報告による追加交付額		実績報告による要返還金	
			療養給付費 負担金 (補助金) ②	事務負担金 ③	療養給付費 負担金 (補助金) ④	事務負担金 ⑤
	平成22年度	1,745,085,935	871,562	-231,117	967,134,159	570,461
	平成23年度	1,031,770,898	4,475,271	0	169,409,250	224,825
	平成24年度	1,706,188,407	-5,346,833	0	126,908,583	361,382
	平成25年度	350,288,542	0	0	254,038,685	-185,244
	平成26年度	3,882,283,857	0	0	133,783,332	-114,532
1	大津市	464,912,236	0	0	-71,778,371	0
2	彦根市	346,697,266	0	0	52,183,986	0
3	長浜市	153,234,098	0	0	9,260,449	0
4	近江八幡市	10,666,179	0	0	30,239,960	0
5	東近江市	22,142,911	0	0	219,720	0
6	草津市	428,985,683	0	0	24,260,703	0
7	守山市	236,510,716	0	0	7,541,846	0
9	栗東市	251,762,550	0	0	-12,030,560	0
10	野洲市	81,349,822	0	0	6,680,621	0
12	湖南市	320,079,431	0	0	25,560,744	0
14	甲賀市	975,660,677	0	0	47,022,612	0
21	日野町	60,797,928	0	0	11,588,717	0
22	竜王町	33,436,728	0	0	-715,633	0
28	愛荘町	30,837,829	0	0	-376,869	0
30	豊郷町	22,741,995	0	0	12,806,114	0
31	甲良町	44,334,278	0	0	-3,434,960	0
32	多賀町	2,672,144	0	0	-10,515,980	0
33	米原市	129,372,376	0	0	22,375,740	0
45	高島市	7,017,038	0	0	4,029,668	0
市町計		3,623,211,885	0	0	154,918,507	0
301	医師国保	259,071,972	0	0	-21,135,175	-114,532

第2表-2-(2) 決算状況(実質収支)

(単位:円)

番号	年度別 保険者別	未払額		未払に係る 国庫負担金	療養給付費 交付金精算額	実質収支 ①+②+③- ④-⑤-⑥- ⑦+⑧-⑨
		療養諸費 未払金 ⑥	その他 ⑦			
	平成22年度	0	0	0	403,439,928	936,572,941
	平成23年度	0	0	0	-38,632,542	738,854,961
	平成24年度	0	0	0	324,940,856	1,445,814,476
	平成25年度	0	0	0	-154,953,515	123,631,483
	平成26年度	0	0	0	-123,849,466	3,872,464,523
1	大津市	0	0	0	-37,452,134	574,142,741
2	彦根市	0	0	0	-62,833,920	357,347,200
3	長浜市	0	0	0	26,636,365	117,337,284
4	近江八幡市	0	0	0	-29,851,974	10,278,193
5	東近江市	0	0	0	-4,551,992	26,475,183
6	草津市	0	0	0	25,142,029	379,582,951
7	守山市	0	0	0	36,649,129	192,319,741
9	栗東市	0	0	0	-23,943,017	287,736,127
10	野洲市	0	0	0	48,490,098	26,179,103
12	湖南市	0	0	0	-48,210,339	342,729,026
14	甲賀市	0	0	0	-38,624,792	967,262,857
21	日野町	0	0	0	-3,143,046	52,352,257
22	竜王町	0	0	0	-77,805	34,230,166
28	愛荘町	0	0	0	6,801,124	24,413,574
30	豊郷町	0	0	0	542,650	9,393,231
31	甲良町	0	0	0	-4,475,847	52,245,085
32	多賀町	0	0	0	727,359	12,460,765
33	米原市	0	0	0	-29,570,703	136,567,339
45	高島市	0	0	0	13,897,349	-10,909,979
市町計		0	0	0	-123,849,466	3,592,142,844
301	医師国保	0	0	0	0	280,321,679

第 2 表－3 決 算 状 況 （介護納付金）

番 号	年 度 別 保 険 者 別	収 入 (円)							
		保 険 料 (税)			支 出 金				
		一 般	退 職	計	事 務 費	療 養 給 付 費 等	普 通 調 整	特 別 対 策 費	計
		介護納付金分	介護納付金分		負担金	負担金 (補助金)	交 付 金	補助金	
	平成 2 1 年度	1,985,932,440	576,089,025	2,562,021,465	0	1,788,749,738	475,045,000	0	2,263,794,738
	平成 2 2 年度	1,899,086,438	591,352,304	2,490,438,742	0	1,867,189,147	480,640,000	0	2,347,829,147
	平成 2 3 年度	1,957,477,709	644,363,534	2,601,841,243	0	2,091,546,568	545,671,000	0	2,637,217,568
	平成 2 4 年度	1,973,116,480	623,804,270	2,596,920,750	0	2,131,536,889	600,096,000	0	2,731,632,889
	平成 2 5 年度	2,037,644,359	601,408,800	2,639,053,159	0	2,270,480,421	658,428,000	0	2,928,908,421
	平成 2 6 年度	2,059,956,473	511,147,218	2,571,103,691	0	2,327,976,099	768,157,000	0	3,096,133,099
1	大 津 市	462,591,184	103,355,111	565,946,295	0	566,740,985	226,287,000	0	793,027,985
2	彦 根 市	156,626,996	35,029,847	191,656,843	0	163,618,450	36,075,000	0	199,693,450
3	長 浜 市	165,952,067	55,640,185	221,592,252	0	213,556,030	73,650,000	0	287,206,030
4	近江八幡市	113,278,313	32,514,176	145,792,489	0	139,357,378	58,128,000	0	197,485,378
5	東 近 江 市	138,931,589	36,491,805	175,423,394	0	191,032,946	55,251,000	0	246,283,946
6	草 津 市	216,466,048	52,364,821	268,830,869	0	190,862,803	58,368,000	0	249,230,803
7	守 山 市	118,830,581	34,202,217	153,032,798	0	110,891,601	24,482,000	0	135,373,601
9	栗 東 市	82,097,691	16,786,945	98,884,636	0	91,141,595	19,264,000	0	110,405,595
10	野 洲 市	65,017,257	21,352,512	86,369,769	0	75,894,863	27,492,000	0	103,386,863
12	湖 南 市	79,364,929	21,302,340	100,667,269	0	86,941,858	26,186,000	0	113,127,858
14	甲 賀 市	127,832,179	37,219,164	165,051,343	0	156,093,803	53,795,000	0	209,888,803
21	日 野 町	28,232,085	10,416,941	38,649,026	0	38,920,433	14,860,000	0	53,780,433
22	竜 王 町	14,244,158	5,011,701	19,255,859	0	20,072,822	8,914,000	0	28,986,822
28	愛 荘 町	25,532,822	5,671,555	31,204,377	0	34,014,475	11,143,000	0	45,157,475
30	豊 郷 町	13,699,485	2,516,221	16,215,706	0	15,278,527	5,452,000	0	20,730,527
31	甲 良 町	14,536,099	3,263,825	17,799,924	0	16,045,398	4,673,000	0	20,718,398
32	多 賀 町	9,713,889	3,675,735	13,389,624	0	13,597,686	4,645,000	0	18,242,686
33	米 原 市	50,651,453	15,810,500	66,461,953	0	61,205,025	21,358,000	0	82,563,025
45	高 島 市	89,028,148	18,521,617	107,549,765	0	110,595,099	38,134,000	0	148,729,099
	市町計	1,972,626,973	511,147,218	2,483,774,191	0	2,295,861,777	768,157,000	0	3,064,018,777
301	医 師 国 保	87,329,500	0	87,329,500	0	32,114,322	0	0	32,114,322

収 入 (円)				支 出 (円)			収 支 差引残	保 險 者 名
県支出金	繰入金		合 計	介 護	その他の	合 計		
第一号都道府県 調整交付金	一般会計 (市町補助)			納 付 金	支 出			
	保険基盤安定 (保険税軽減分)	保険基盤安定 (保険者支援分)						
354,225,000	218,874,290	49,771,830	5,448,687,323	5,278,164,988	0	5,278,164,988	170,522,335	21
368,892,000	238,686,115	53,489,756	5,499,335,760	5,513,298,218	308,746,049	5,822,044,267	-322,708,507	22
414,346,000	250,194,855	52,123,287	5,955,722,953	6,177,575,016	0	6,177,575,016	-221,852,063	23
579,544,000	250,837,285	53,930,156	6,212,865,080	6,688,842,036	0	6,688,842,036	-475,976,956	24
615,624,000	257,536,860	53,549,903	6,494,672,343	7,121,126,119	0	7,121,126,119	-626,453,776	25
629,445,000	299,007,605	62,228,692	6,657,918,087	7,303,477,118	0	7,303,477,118	-645,559,031	26
158,895,000	77,197,020	16,229,665	1,611,295,965	1,771,065,578	0	1,771,065,578	-159,769,613	大
44,019,000	24,634,260	5,355,941	465,359,494	511,307,654	0	511,307,654	-45,948,160	彦
58,194,000	23,570,620	5,193,429	595,756,331	667,362,594	0	667,362,594	-71,606,263	長
39,348,000	16,544,100	3,754,808	402,924,775	435,491,806	0	435,491,806	-32,567,031	幡
51,094,000	19,820,470	4,245,492	496,867,302	596,977,956	0	596,977,956	-100,110,654	東
52,661,000	36,536,560	5,765,927	613,025,159	596,446,260	0	596,446,260	16,578,899	草
29,293,000	17,244,730	3,714,742	338,658,871	346,536,251	0	346,536,251	-7,877,380	守
23,293,000	10,434,285	2,353,870	245,371,386	284,817,487	0	284,817,487	-39,446,101	栗
20,785,000	8,593,310	1,712,861	220,847,803	237,171,448	0	237,171,448	-16,323,645	野
23,539,000	9,555,900	2,134,485	249,024,512	271,693,305	0	271,693,305	-22,668,793	湖
42,840,000	17,554,760	3,820,887	439,155,793	487,793,134	0	487,793,134	-48,637,341	甲
10,855,000	3,943,230	892,262	108,119,951	121,626,352	0	121,626,352	-13,506,401	日
5,652,000	1,648,420	339,131	55,882,232	62,727,567	0	62,727,567	-6,845,335	竜
9,289,000	3,712,400	813,892	90,177,144	106,295,236	0	106,295,236	-16,118,092	愛
4,276,000	2,617,800	551,896	44,391,929	47,745,397	0	47,745,397	-3,353,468	豊
4,383,000	2,747,800	488,061	46,137,183	50,141,868	0	50,141,868	-4,004,685	良
3,748,000	1,580,380	373,635	37,334,325	42,492,767	0	42,492,767	-5,158,442	多
16,931,000	6,857,360	1,496,712	174,310,050	191,265,702	0	191,265,702	-16,955,652	米
30,350,000	14,214,200	2,990,996	303,834,060	345,609,685	0	345,609,685	-41,775,625	高
629,445,000	299,007,605	62,228,692	6,538,474,265	7,174,568,047	0	7,174,568,047	-636,093,782	市
0	0	0	119,443,822	128,909,071	0	128,909,071	-9,465,249	医

第 2 表－4 決 算 状 況 （後期高齢者支援金等）

番 号	年 度 別 保 険 者 別	収 入 (円)								
		保 険 料 (税)			国 庫 支 出 金					
		一 般	退 職	計	事 務 費	療 養 給 付 費 等	普 通 調 整	特 別 調 整	特 別 対 策 費	計
		後期高齢者支援金分	後期高齢者支援金分		負担金	負担金 (補助金)	交 付 金	交付金	補助金	
	平成 2 1 年度	5,714,899,734	602,225,541	6,317,125,275	0	4,670,560,664	1,178,961,000	0	0	5,849,521,664
	平成 2 2 年度	5,729,260,785	634,762,554	6,364,023,339	0	4,300,142,601	1,140,769,000	0	0	5,440,911,601
	平成 2 3 年度	5,789,816,355	686,947,381	6,476,763,736	0	4,617,189,302	1,204,616,000	0	0	5,821,805,302
	平成 2 4 年度	6,060,850,297	673,058,166	6,733,908,463	0	4,713,115,022	1,196,482,000	0	0	5,909,597,022
	平成 2 5 年度	6,192,936,438	623,115,554	6,816,051,992	0	4,981,211,681	1,252,352,000	0	0	6,233,563,681
	平成 2 6 年度	6,292,018,604	523,862,957	6,815,881,561	0	5,178,877,839	1,375,410,000	0	0	6,554,287,839
1	大 津 市	1,539,917,130	108,864,321	1,648,781,451	0	1,296,855,808	377,444,000	0	0	1,674,299,808
2	彦 根 市	515,431,891	40,865,136	556,297,027	0	419,720,960	132,962,000	0	0	552,682,960
3	長 浜 市	564,160,711	63,141,524	627,302,235	0	454,502,917	132,120,000	0	0	586,622,917
4	近江八幡市	405,111,049	37,448,470	442,559,519	0	296,318,720	78,743,000	0	0	375,061,720
5	東 近 江 市	434,189,266	40,666,438	474,855,704	0	411,297,136	113,364,000	0	0	524,661,136
6	草 津 市	614,261,465	45,117,051	659,378,516	0	434,822,966	80,430,000	0	0	515,252,966
7	守 山 市	226,694,763	19,428,186	246,122,949	0	258,439,898	59,112,000	0	0	317,551,898
9	栗 東 市	264,220,853	18,683,094	282,903,947	0	209,639,691	34,542,000	0	0	244,181,691
10	野 洲 市	200,836,027	18,785,807	219,621,834	0	177,318,633	42,214,000	0	0	219,532,633
12	湖 南 市	235,375,929	21,539,980	256,915,909	0	192,431,759	40,590,000	0	0	233,021,759
14	甲 賀 市	399,792,953	40,198,175	439,991,128	0	327,325,821	91,959,000	0	0	419,284,821
21	日 野 町	85,409,743	10,109,488	95,519,231	0	79,738,895	24,427,000	0	0	104,165,895
22	竜 王 町	33,675,496	3,833,668	37,509,164	0	39,137,413	9,753,000	0	0	48,890,413
28	愛 荘 町	77,637,249	6,578,350	84,215,599	0	72,563,703	19,899,000	0	0	92,462,703
30	豊 郷 町	41,210,027	2,849,412	44,059,439	0	34,456,983	12,333,000	0	0	46,789,983
31	甲 良 町	45,997,470	4,326,127	50,323,597	0	35,571,003	13,443,000	0	0	49,014,003
32	多 賀 町	36,825,169	4,310,331	41,135,500	0	28,062,099	4,859,000	0	0	32,921,099
33	米 原 市	190,589,300	19,586,187	210,175,487	0	132,930,124	32,442,000	0	0	165,372,124
45	高 島 市	223,581,113	17,531,212	241,112,325	0	228,164,677	74,774,000	0	0	302,938,677
	市町計	6,134,917,604	523,862,957	6,658,780,561	0	5,129,299,206	1,375,410,000	0	0	6,504,709,206
301	医 師 国 保	157,101,000	0	157,101,000	0	49,578,633	0	0	0	49,578,633

収 入 (円)			支 出 (円)			収 支 差 引 残	保 険 者 名
療養給付費等 交付金	県支出金	合 計	後期高齢者支援金 等	そ の 他 の	合 計		
	その他			支 出			
990,898,442	0	13,157,545,381	14,768,060,224	0	14,768,060,224	-1,610,514,843	21
946,850,750	0	12,751,785,690	13,645,713,953	820,114,613	14,465,828,566	-1,714,042,876	22
1,387,212,666	0	13,685,781,704	15,032,012,219	0	15,032,012,219	-1,346,230,515	23
1,625,782,410	0	14,269,287,895	16,428,894,882	0	16,428,894,882	-2,159,606,987	24
1,556,288,866	0	14,605,904,539	17,209,913,808	0	17,209,913,808	-2,604,009,269	25
1,285,723,412	0	14,655,892,812	17,544,000,964	0	17,544,000,964	-2,888,108,152	26
226,324,275	0	3,549,405,534	4,279,291,888	0	4,279,291,888	-729,886,354	大
49,440,910	0	1,158,420,897	1,361,164,295	0	1,361,164,295	-202,743,398	彦
155,147,614	0	1,369,072,766	1,575,581,640	0	1,575,581,640	-206,508,874	長
99,201,625	0	916,822,864	1,025,269,556	0	1,025,269,556	-108,446,692	幡
138,183,041	0	1,137,699,881	1,423,586,928	0	1,423,586,928	-285,887,047	東
86,624,090	0	1,261,255,572	1,445,545,277	0	1,445,545,277	-184,289,705	草
70,321,757	0	633,996,604	878,007,055	0	878,007,055	-244,010,451	守
50,496,726	0	577,582,364	705,669,831	0	705,669,831	-128,087,467	栗
51,181,910	0	490,336,377	605,344,466	0	605,344,466	-115,008,089	野
61,165,152	0	551,102,820	662,560,993	0	662,560,993	-111,458,173	湖
98,083,384	0	957,359,333	1,121,055,591	0	1,121,055,591	-163,696,258	甲
31,055,841	0	230,740,967	280,259,790	0	280,259,790	-49,518,823	日
18,347,010	0	104,746,587	140,661,146	0	140,661,146	-35,914,559	竜
21,395,327	0	198,073,629	248,174,350	0	248,174,350	-50,100,721	愛
6,522,417	0	97,371,839	114,208,467	0	114,208,467	-16,836,628	豊
6,983,544	0	106,321,144	118,151,607	0	118,151,607	-11,830,463	良
12,049,607	0	86,106,206	99,750,810	0	99,750,810	-13,644,604	多
50,397,769	0	425,945,380	465,838,484	0	465,838,484	-39,893,104	米
52,801,413	0	596,852,415	765,870,485	0	765,870,485	-169,018,070	高
1,285,723,412	0	14,449,213,179	17,315,992,659	0	17,315,992,659	-2,866,779,480	市
0	0	206,679,633	228,008,305	0	228,008,305	-21,328,672	医

第 3 表－(1) 保険料(税)収納状況及び徴収金等収入状況(一般被保険者分)

番 号	年 度 別 保 険 者 別	収 納 状 況					
		保 険 料 (税)					
		現 年 度 分					
		調 定 額	収 納 額	還付未済 額(別掲)	不 納 欠損額	未 収 額	居所不明者 分調定額
	平成 2 1 年度	29,172,753,219	26,483,118,724	11,909,421	2,728,200	2,686,906,295	6,798,050
	平成 2 2 年度	28,668,138,732	26,353,898,251	8,391,200	281,290	2,313,959,191	6,942,250
	平成 2 3 年度	28,389,757,744	26,219,729,816	8,607,865	1,291,770	2,168,736,158	6,327,660
	平成 2 4 年度	29,030,665,824	26,881,249,589	13,319,616	1,151,529	2,148,264,706	2,794,270
	平成 2 5 年度	29,083,310,225	27,185,895,514	13,553,907	78,800	1,897,335,911	2,444,550
	平成 2 6 年度	29,217,396,884	27,436,775,203	13,289,592	457,600	1,780,164,081	2,086,430
1	大 津 市	6,859,391,954	6,407,186,051	8,051,592	0	452,205,903	0
2	彦 根 市	2,281,537,349	2,134,448,628	0	0	147,088,721	0
3	長 浜 市	2,408,402,748	2,255,202,935	1,176,390	0	153,199,813	1,052,530
4	近 江 八 幡 市	1,651,153,919	1,550,082,918	0	0	101,071,001	0
5	東 近 江 市	2,235,362,608	2,121,088,175	1,390,141	0	114,274,433	371,700
6	草 津 市	2,638,004,294	2,428,274,194	0	0	209,730,100	0
7	守 山 市	1,491,333,469	1,393,898,762	0	20,700	97,414,007	0
9	栗 東 市	1,376,140,200	1,251,424,458	0	114,100	124,601,642	0
10	野 洲 市	1,069,250,351	1,013,865,383	0	0	55,384,968	0
12	湖 南 市	1,087,422,423	1,032,173,365	646,142	0	55,249,058	0
14	甲 賀 市	1,797,337,730	1,702,509,011	0	263,800	94,564,919	662,200
21	日 野 町	434,418,295	418,370,654	8,200	0	16,047,641	0
22	竜 王 町	229,117,319	221,205,217	98,640	0	7,912,102	0
28	愛 荘 町	379,278,624	356,379,048	0	0	22,899,576	0
30	豊 郷 町	158,344,734	148,726,565	48,000	0	9,618,169	0
31	甲 良 町	171,742,164	157,745,113	0	32,100	13,964,951	0
32	多 賀 町	146,455,797	145,819,750	0	0	636,047	0
33	米 原 市	780,357,639	733,197,667	1,095,873	26,900	47,133,072	0
45	高 島 市	1,095,701,767	1,038,533,809	774,614	0	57,167,958	0
	市町計	28,290,753,384	26,510,131,703	13,289,592	457,600	1,780,164,081	2,086,430
301	医 師 国 保	926,643,500	926,643,500	0	0	0	0

第 3 表一(2) 保険料(税)収納状況及び徴収金等収入状況(一般被保険者分)

収 納 状 況 (円)						保 険 者 名
保 険 料 (税)						
滞 納 繰 越 分						
調 定 額	収 納 額	還付未済 額(別掲)	不 納 欠 損 額	未 収 額	居所不明者 分調定額	
8,210,979,973	1,030,500,518	233,301	1,004,983,465	6,175,495,990	9,361,506	21
8,766,808,249	1,153,479,893	242,576	1,196,003,409	6,417,324,947	8,111,600	22
8,595,020,638	1,159,932,428	404,504	1,505,128,337	5,929,959,873	10,247,080	23
7,932,128,153	1,217,651,471	171,294	1,018,506,698	5,695,969,984	2,945,160	24
7,740,432,488	1,282,090,738	324,415	874,837,609	5,583,504,141	2,748,410	25
7,391,640,411	1,192,568,706	221,769	867,886,356	5,331,185,349	2,106,250	26
1,651,922,069	189,569,233	158,629	170,781,619	1,291,571,217	0	大
467,363,419	123,332,884	0	71,813,483	272,217,052	0	彦
516,756,591	101,633,376	42,140	107,296,169	307,827,046	1,657,650	長
251,618,106	85,605,732	0	90,696,584	75,315,790	0	幡
306,791,575	59,692,582	16,200	53,415,923	193,683,070	0	東
867,576,476	147,935,845	0	153,792,739	565,847,892	0	草
501,390,363	81,437,474	0	37,795,886	382,157,003	0	守
529,099,286	77,327,264	0	56,683,671	395,088,351	0	栗
250,318,347	36,297,473	0	12,584,017	201,436,857	0	野
538,374,040	81,254,879	0	24,389,100	432,730,061	0	湖
666,247,038	77,417,775	0	31,524,793	557,304,470	448,600	甲
90,109,190	15,016,197	0	6,383,152	68,709,841	0	日
35,121,533	7,674,390	0	977,860	26,469,283	0	竜
109,360,426	17,724,088	0	8,546,574	83,089,764	0	愛
36,926,144	8,533,271	0	4,923,288	23,469,585	0	豊
47,776,026	2,798,621	0	13,035,972	31,941,433	0	良
3,149,368	1,066,378	0	46,700	2,036,290	0	多
211,531,295	33,569,930	4,800	4,357,960	173,603,405	0	米
310,209,119	44,681,314	0	18,840,866	246,686,939	0	高
7,391,640,411	1,192,568,706	221,769	867,886,356	5,331,185,349	2,106,250	市
0	0	0	0	0	0	医

第 3 表－(3) 保険料(税)収納状況及び徴収金等収入状況(一般被保険者分)

番 号		年 度 別 保 険 者 別	徴 収 金 等					戻 入 未 済 額			未 払 額 (現年度分)			保 険 者 名	
			療養給付費	療 養 費	高額療養費	高 額 介 護 合 算 療 養 費	移 送 費								そ の 他 の 保 険 給 付 費
								療養 給付費	療養 費	高額 療養費	療養 給付費	療養 費	高額 療養費		
		平成 2 1 年度	90,396,459	315,875	3,463,877	0	0	1,236,000	0	0	0	0	0	0	21
		平成 2 2 年度	132,643,164	572,849	6,340,114	0	0	470,979	0	0	0	0	0	0	22
		平成 2 3 年度	146,941,755	432,039	10,361,193	0	0	590,000	1,745,306	9,092	367,302	0	0	0	23
		平成 2 4 年度	152,098,371	1,225,761	9,693,821	0	0	110,000	1,090,381	0	37,674	0	0	0	24
		平成 2 5 年度	155,207,789	735,860	9,789,414	0	0	0	2,356,892	9,269	691,097	0	0	0	25
		平成 2 6 年度	139,580,290	889,178	10,404,122	42,821	0	0	1,475,995	11,987	95,882	0	0	0	26
1	大 津 市	51,170,574	164,346	2,810,663	0	0	0	658,336	11,560	0	0	0	0	0	大
2	彦 根 市	6,420,620	16,751	306,776	0	0	0	420,279	0	95,882	0	0	0	0	彦
3	長 浜 市	12,778,416	0	329,798	0	0	0	0	0	0	0	0	0	0	長
4	近江八幡市	4,246,460	1,106	180,346	0	0	0	0	0	0	0	0	0	0	幡
5	東 近 江 市	15,217,766	35,630	2,681,027	0	0	0	0	0	0	0	0	0	0	東
6	草 津 市	11,370,048	116,774	1,580,470	0	0	0	0	0	0	0	0	0	0	草
7	守 山 市	705,746	28,407	0	0	0	0	43,796	0	0	0	0	0	0	守
9	栗 東 市	4,989,260	0	435,914	0	0	0	246,925	0	0	0	0	0	0	栗
10	野 洲 市	5,540,903	16,904	246,042	0	0	0	39,340	0	0	0	0	0	0	野
12	湖 南 市	2,442,092	0	294,181	42,821	0	0	67,319	427	0	0	0	0	0	湖
14	甲 賀 市	7,494,359	20,335	510,561	0	0	0	0	0	0	0	0	0	0	甲
21	日 野 町	144,636	0	0	0	0	0	0	0	0	0	0	0	0	日
22	竜 王 町	0	0	0	0	0	0	0	0	0	0	0	0	0	竜
28	愛 荘 町	737,803	0	0	0	0	0	0	0	0	0	0	0	0	愛
30	豊 郷 町	674,126	0	0	0	0	0	0	0	0	0	0	0	0	豊
31	甲 良 町	3,291,928	0	423,519	0	0	0	0	0	0	0	0	0	0	良
32	多 賀 町	30,651	10,093	0	0	0	0	0	0	0	0	0	0	0	多
33	米 原 市	4,278,828	472,175	79,309	0	0	0	0	0	0	0	0	0	0	米
45	高 島 市	7,596,024	6,657	525,516	0	0	0	0	0	0	0	0	0	0	高
市町計		139,130,240	889,178	10,404,122	42,821	0	0	1,475,995	11,987	95,882	0	0	0	0	市
301	医 師 国 保	450,050	0	0	0	0	0	0	0	0	0	0	0	0	医

第4表 退職者医療にかかるとの経理状況

番号	年度別 保険者別	収 入					支 出	
		保険料（税）	療養給付費 交 付 金	繰 越 金	そ の 他 の 収 入	合 計	医療給付費	
		医療給付費分					療 養 給 付 費	療 養 費
	平成21年度	2,083,107,655	3,957,368,985	406,757,457	23,205,250	6,470,439,347	5,793,740,314	67,766,375
	平成22年度	2,197,648,424	5,246,980,056	66,716,572	12,232,660	7,523,577,712	6,372,411,244	74,061,274
	平成23年度	2,328,774,846	5,737,474,891	135,627,305	15,227,864	8,217,104,906	7,283,368,517	90,083,114
	平成24年度	2,219,092,569	6,224,284,422	79,674,774	28,016,340	8,551,068,105	7,188,042,775	80,149,665
	平成25年度	2,020,103,362	5,433,645,277	193,759,315	15,219,881	7,662,727,835	6,710,099,475	82,813,238
	平成26年度	1,671,570,893	4,825,535,167	120,386,899	12,709,922	6,630,202,881	5,821,398,792	64,892,404
1	大 津 市	326,912,679	1,032,038,599	21,483,089	6,199,097	1,386,633,464	1,225,950,253	16,913,900
2	彦 根 市	125,666,438	328,873,190	0	586,669	455,126,297	381,015,809	2,649,867
3	長 浜 市	180,749,442	491,642,189	0	2,284,523	674,676,154	607,861,530	6,833,522
4	近 江 八 幡 市	101,925,062	260,159,493	34,877,096	17,717	396,979,368	367,732,781	3,787,754
5	東 近 江 市	150,976,053	471,920,435	0	30,296	622,926,784	567,143,377	5,518,121
6	草 津 市	126,948,374	333,603,183	0	1,214,446	461,766,003	402,533,398	4,328,547
7	守 山 市	96,973,913	229,965,054	0	878,165	327,817,132	267,987,019	4,085,192
9	栗 東 市	69,561,850	124,675,867	20,839,408	12,082	215,089,207	187,131,180	2,395,258
10	野 洲 市	73,347,422	250,590,790	0	79,960	324,018,172	223,772,292	2,414,427
12	湖 南 市	70,196,725	215,314,962	9,970,738	0	295,482,425	286,616,272	2,657,603
14	甲 賀 市	124,195,262	414,294,734	15,782,436	1,286,645	555,559,077	478,136,553	7,055,247
21	日 野 町	37,698,142	89,224,313	1,199,604	44,830	128,166,889	118,596,172	1,920,852
22	竜 王 町	21,985,316	46,409,693	0	0	68,395,009	61,815,230	612,453
28	愛 荘 町	22,969,754	100,240,840	0	0	123,210,594	102,396,907	629,541
30	豊 郷 町	6,980,826	38,119,858	0	0	45,100,684	36,884,994	254,081
31	甲 良 町	9,260,477	10,604,512	1,693,162	7,200	21,565,351	23,823,369	261,647
32	多 賀 町	11,577,249	41,718,816	397,078	0	53,693,143	47,696,627	345,320
33	米 原 市	53,295,965	106,906,756	14,144,288	6,580	174,353,589	179,357,909	1,284,463
45	高 島 市	60,349,944	239,231,883	0	61,712	299,643,539	254,947,120	944,609
	市町計	1,671,570,893	4,825,535,167	120,386,899	12,709,922	6,630,202,881	5,821,398,792	64,892,404
301	医 師 国 保	—	—	—	—	—	—	—

支 出							(円)	保 険 者 名
医 療 給 付 費	高 額 介 護 合 算 療 養 費	移 送 費	計	そ の 他 の 支 出	前年度繰上 充 用 金	合 計	収 支 差 引 残	
高 額 療 養 費								
761,525,509	0	0	6,623,032,198	207,102,714	0	6,830,134,912	-359,695,565	21
871,378,581	356,863	29,520	7,318,237,482	44,794,863	0	7,363,032,345	160,545,367	22
1,033,292,156	193,009	0	8,406,936,796	122,026,288	0	8,528,963,084	-311,858,178	23
1,063,128,753	536,515	50,310	8,331,908,018	84,752,141	0	8,416,660,159	134,407,946	24
960,591,174	399,553	0	7,753,903,440	195,383,275	0	7,949,286,715	-286,558,880	25
901,690,913	608,148	502,000	6,789,092,257	50,927,863	0	6,840,020,120	-209,817,239	26
199,598,601	225,048	0	1,442,687,802	627,490	0	1,443,315,292	-56,681,828	大
60,080,767	10,953	0	443,757,396	0	0	443,757,396	11,368,901	彦
74,898,329	12,183	0	689,605,564	0	0	689,605,564	-14,929,410	長
57,904,298	0	0	429,424,833	0	0	429,424,833	-32,445,465	幡
95,145,966	0	0	667,807,464	0	0	667,807,464	-44,880,680	東
68,360,650	149,694	0	475,372,289	132,400	0	475,504,689	-13,738,686	草
35,016,795	54,790	502,000	307,645,796	45,241	0	307,691,037	20,126,095	守
23,370,143	0	0	212,896,581	20,839,408	0	233,735,989	-18,646,782	栗
34,358,176	0	0	260,544,895	144,742	0	260,689,637	63,328,535	野
53,157,327	91,096	0	342,522,298	9,970,738	0	352,493,036	-57,010,611	湖
74,401,271	0	0	559,593,071	15,782,436	0	575,375,507	-19,816,430	甲
17,477,393	0	0	137,994,417	1,371,218	0	139,365,635	-11,198,746	日
9,561,742	0	0	71,989,425	10,683	0	72,000,108	-3,605,099	竜
19,418,000	0	0	122,444,448	12,200	0	122,456,648	753,946	愛
6,006,750	64,384	0	43,210,209	0	0	43,210,209	1,890,475	豊
2,229,572	0	0	26,314,588	1,693,162	0	28,007,750	-6,442,399	良
8,668,913	0	0	56,710,860	0	0	56,710,860	-3,017,717	多
27,422,030	0	0	208,064,402	0	0	208,064,402	-33,710,813	米
34,614,190	0	0	290,505,919	298,145	0	290,804,064	8,839,475	高
901,690,913	608,148	502,000	6,789,092,257	50,927,863	0	6,840,020,120	-209,817,239	市
—	—	—	—	—	—	—	—	医

第 5 表－(1) 保険料(税)収納状況及び徴収金等収入状況(退職被保険者等分)

番 号	年 度 別 保 険 者 別	収 納 状 況					
		保 険 料 (税)					
		現 年 分					
		調 定 額	収 納 額	還付未済額 (別掲)	不納欠損額	未 収 額	居所不明者分 調定額
	平成 2 1 年度	3, 271, 613, 940	3, 175, 386, 975	266, 956	31, 430	96, 195, 535	0
	平成 2 2 年度	3, 426, 810, 849	3, 344, 116, 314	252, 859	0	82, 694, 535	0
	平成 2 3 年度	3, 664, 649, 725	3, 581, 638, 260	217, 037	0	83, 011, 465	0
	平成 2 4 年度	3, 508, 979, 175	3, 432, 952, 007	572, 254	17, 761	76, 009, 407	0
	平成 2 5 年度	3, 238, 994, 794	3, 165, 850, 636	305, 612	0	73, 144, 158	0
	平成 2 6 年度	2, 698, 832, 718	2, 643, 595, 403	200, 094	0	55, 237, 315	0
1	大 津 市	540, 846, 933	528, 006, 338	60, 809	0	12, 840, 595	0
2	彦 根 市	197, 506, 356	194, 661, 753	0	0	2, 844, 603	0
3	長 浜 市	297, 572, 262	293, 616, 216	22, 760	0	3, 956, 046	0
4	近 江 八 幡 市	172, 516, 781	167, 836, 302	0	0	4, 680, 479	0
5	東 近 江 市	226, 825, 892	223, 975, 819	0	0	2, 850, 073	0
6	草 津 市	224, 366, 706	218, 536, 199	0	0	5, 830, 507	0
7	守 山 市	149, 638, 231	146, 457, 380	0	0	3, 180, 851	0
9	栗 東 市	103, 650, 300	100, 925, 626	0	0	2, 724, 674	0
10	野 洲 市	112, 713, 449	111, 356, 497	0	0	1, 356, 952	0
12	湖 南 市	114, 092, 377	112, 123, 946	9, 012	0	1, 968, 431	0
14	甲 賀 市	203, 386, 070	197, 316, 716	0	0	6, 069, 354	0
21	日 野 町	57, 614, 805	57, 212, 921	0	0	401, 884	0
22	竜 王 町	29, 601, 881	29, 231, 663	0	0	370, 218	0
28	愛 荘 町	34, 838, 976	34, 039, 812	0	0	799, 164	0
30	豊 郷 町	12, 194, 366	11, 995, 067	0	0	199, 299	0
31	甲 良 町	17, 082, 936	16, 653, 629	0	0	429, 307	0
32	多 賀 町	19, 576, 103	19, 538, 603	0	0	37, 500	0
33	米 原 市	89, 669, 461	86, 607, 225	62, 027	0	3, 062, 236	0
45	高 島 市	95, 138, 833	93, 503, 691	45, 486	0	1, 635, 142	0
	市町計	2, 698, 832, 718	2, 643, 595, 403	200, 094	0	55, 237, 315	0
301	医 師 国 保	—	—	—	—	—	—

第 5 表一(2) 保険料(税)収納状況及び徴収金等収入状況(退職被保険者等分)

(円)					
滞 納 繰 越 分					
調 定 額	収 納 額	還付未済額 (別掲)	不 納 欠 損 額	未 収 額	居所不明者分 調定額
519,468,959	85,768,290	0	26,992,684	406,707,985	0
499,081,114	79,394,109	0	35,597,826	384,089,179	0
467,381,912	78,220,829	9,635	54,842,538	334,318,545	296,700
425,268,638	82,430,744	0	30,602,194	312,235,700	0
389,759,042	78,471,468	0	22,908,318	288,379,256	0
344,702,760	62,767,186	18,385	20,449,756	261,485,818	0
63,140,460	11,064,964	0	5,025,560	47,049,936	0
13,316,059	6,899,668	0	310,150	6,106,241	0
18,733,086	5,892,175	0	2,050,452	10,790,459	0
8,216,689	4,051,406	0	1,700,089	2,465,194	0
12,077,226	4,158,477	0	1,702,165	6,216,584	0
56,796,646	5,894,047	0	2,322,098	48,580,501	0
29,275,723	4,146,936	0	1,924,631	23,204,156	0
28,114,657	4,106,263	0	3,042,289	20,966,105	0
13,698,278	2,129,244	0	1,505,850	10,063,184	0
6,003,409	906,087	0	48,016	5,049,306	0
59,884,168	4,295,885	0	279,376	55,308,907	0
4,042,394	1,011,650	0	251,338	2,779,406	0
1,942,047	1,599,022	0	0	343,025	0
4,338,644	1,179,847	0	39,166	3,119,631	0
1,213,153	351,392	0	0	861,761	0
727,081	196,800	0	17,740	512,541	0
431,445	24,712	0	0	406,733	0
12,600,537	2,023,400	0	181,420	10,395,717	0
10,151,058	2,835,211	18,385	49,416	7,266,431	0
344,702,760	62,767,186	18,385	20,449,756	261,485,818	0
—	—	—	—	—	—

第 5 表－(3) 保険料(税)収納状況及び徴収金等収入状況(退職被保険者等分)

徴 収 金 等 (円) (円) (円)					戻 入 未 済 額 (円)			未 払 額 (円)			保 険 者 名
療 養 給 付 費	療 養 費	高 額 療 養 費	高 額 介 護 合 算 療 養 費	移 送 費	療 養 給 付 費	療 養 費	高 額 療 養 費	療 養 給 付 費	療 養 費	高 額 療 養 費	
21,763,807	0	1,423,313	0	0	0	0	0	0	0	0	21
9,392,650	94,959	45,928	0	0	0	0	0	0	0	0	22
10,754,713	423	326,328	0	0	0	0	0	0	0	0	23
18,964,771	0	2,341,574	0	0	0	0	0	0	0	0	24
9,905,352	42,223	789,014	0	0	0	0	0	0	0	0	25
9,832,099	0	14,409	0	0	0	0	0	0	0	0	26
5,921,724	0	0	0	0	0	0	0	0	0	0	大
312,022	0	0	0	0	0	0	0	0	0	0	彦
2,284,523	0	0	0	0	0	0	0	0	0	0	長
17,717	0	0	0	0	0	0	0	0	0	0	幡
1,043	0	0	0	0	0	0	0	0	0	0	東
97,468	0	0	0	0	0	0	0	0	0	0	草
576,283	0	0	0	0	0	0	0	0	0	0	守
12,082	0	0	0	0	0	0	0	0	0	0	栗
0	0	0	0	0	0	0	0	0	0	0	野
106,225	0	14,409	0	0	0	0	0	0	0	0	湖
423,422	0	0	0	0	0	0	0	0	0	0	甲
0	0	0	0	0	0	0	0	0	0	0	日
0	0	0	0	0	0	0	0	0	0	0	竜
0	0	0	0	0	0	0	0	0	0	0	愛
0	0	0	0	0	0	0	0	0	0	0	豊
0	0	0	0	0	0	0	0	0	0	0	良
11,298	0	0	0	0	0	0	0	0	0	0	多
6,580	0	0	0	0	0	0	0	0	0	0	米
61,712	0	0	0	0	0	0	0	0	0	0	高
9,832,099	0	14,409	0	0	0	0	0	0	0	0	市
—	—	—	—	—	—	—	—	—	—	—	医

第 6 表－(1) 一人当たり決算額の状況（全体）

番 号	年 度 別 保 険 者 別	一 人 当 た り 収 入 額											
				国 庫 支 出 金									
		保 険 料 (税)	順 位	事 務 費 負 担 金	順 位	療養給付費等 負 担 金	順 位	高額医療費 共 同 事 業 負 担 金	順 位	特定健康 診 査 等 負 担 金	順 位	普 通 調 整 交 付 金	順 位
	平成 2 1 年度	90,813		15		63,839		2,122		428		14,013	
	平成 2 2 年度	91,917		17		63,472		2,372		454		13,786	
	平成 2 3 年度	92,543		14		63,502		1,826		414		13,711	
	平成 2 4 年度	94,399		15		59,904		1,938		460		12,574	
	平成 2 5 年度	95,364		15		62,212		1,989		489		13,929	
	平成 2 6 年度	95,369		15		68,208		2,242		517		16,392	
1	大 津 市	90,218	12	0		68,130	12	2,167	13	576	6	17,818	8
2	彦 根 市	96,392	7	0		68,649	10	2,312	10	355	19	18,394	5
3	長 浜 市	88,330	15	0		70,508	7	2,336	8	405	17	20,028	4
4	近 江 八 幡 市	95,056	8	0		67,106	14	2,199	11	531	9	17,125	10
5	東 近 江 市	90,079	13	0		64,324	17	2,475	4	450	13	14,185	13
6	草 津 市	103,843	3	0		70,547	6	1,993	15	489	11	13,099	15
7	守 山 市	98,321	5	0		63,894	18	1,974	17	539	8	10,664	18
8	栗 東 市	108,934	1	0		68,424	11	3,088	1	453	12	10,257	19
9	野 洲 市	104,214	2	0		69,594	8	2,318	9	903	1	12,931	17
10	湖 南 市	98,185	6	0		65,098	16	2,390	6	644	4	13,309	14
11	甲 賀 市	94,319	10	0		69,362	9	2,193	12	572	7	16,817	11
13	日 野 町	93,322	11	0		62,157	19	1,841	19	428	16	15,974	12
14	竜 王 町	100,080	4	0		73,236	3	2,612	2	502	10	17,466	9
15	愛 荘 町	88,330	14	0		72,423	5	2,502	3	447	15	18,215	6
16	豊 郷 町	77,930	18	0		82,948	1	1,991	16	370	18	31,030	2
17	甲 良 町	77,465	19	0		80,427	2	2,083	14	802	3	32,085	1
18	多 賀 町	85,534	16	0		65,851	15	1,957	18	852	2	13,035	16
19	米 原 市	94,522	9	0		67,355	13	2,376	7	613	5	18,126	7
26	高 島 市	81,536	17	0		72,675	4	2,420	5	449	14	22,585	3
	市町計	93,795		0		68,387		2,267		522		16,612	
301	医 師 国 保	212,435		1,109		54,938		395		152		0	

第 6 表－(2) 一人当たり決算額の状況（全体）

一人当たり収入額														保 険 者 名
国庫支出金								療養給付費		前期高齢者		県支出金		
特 別 調 整 交 付 金	順 位	出産育児一時 金等補助金	順 位	特別対策費 補 助 金	順 位	計	順 位	交 付 金	順 位	交 付 金	順 位	高額医療費 共同事業負担金	順 位	
1,761		157		0		82,336		18,857		72,437		2,120		21
3,003		184		16		83,303		21,570		78,041		2,369		22
3,238		96		0		82,801		26,337		88,286		1,823		23
2,092		30		0		77,013		29,733		99,203		1,935		24
2,073		35		0		80,742		27,102		105,163		1,986		25
1,944		17		0		89,334		23,807		106,029		2,237		26
538	18	1	4	0		89,230	9	19,975	2	119,367	2	2,167	13	大
3,549	7	0	6	0		93,259	7	17,528	18	92,982	14	2,312	10	彦
1,940	11	0	7	0		95,217	6	28,361	8	99,124	11	2,336	8	長
690	15	0	7	0		87,652	11	25,690	10	114,107	5	2,199	11	幡
4,532	4	0	7	0		85,966	15	29,790	7	102,588	10	2,475	4	東
578	17	0	7	0		86,705	14	19,942	16	112,458	7	1,993	15	草
3,105	8	0	7	0		80,175	19	24,072	12	117,703	4	1,974	17	守
1,020	14	0	7	0		83,242	17	18,407	17	91,727	15	3,088	1	栗
1,630	12	20	3	0		87,396	13	32,726	4	121,673	1	2,318	9	野
4,174	5	0	6	0		85,615	16	27,549	9	89,123	16	2,390	6	湖
3,910	6	0	6	0		92,854	8	30,548	6	107,590	9	2,193	12	甲
621	16	1	5	0		81,022	18	31,394	5	118,202	3	1,841	19	日
2,210	9	0	5	0		96,026	4	33,170	2	93,933	13	2,612	2	竜
2,195	10	0	5	0		95,781	5	32,807	3	87,072	17	2,502	3	愛
5,864	2	51	2	0		122,255	1	23,340	14	74,478	18	1,991	16	豊
5,134	3	0	4	0		120,530	2	11,183	19	69,363	19	2,083	14	良
5,886	1	0	4	0		87,582	12	35,378	1	113,954	6	1,957	18	多
248	19	0	4	0		88,717	10	23,978	13	108,077	8	2,376	7	米
1,579	13	14	2	0		99,721	3	25,006	11	98,060	12	2,420	5	高
1,970		2		0		89,760		24,127		107,454		2,267		市
0		1,131		0		57,726		0		0		0		医

第 6 表－(3) 一人当たり決算額の状況（全体）

番 号	一 人 当 た り 収 入 額										
	保険者別	支 出 金									
		特定健康診査等 負担金	順 位	第一号県 調整交付金	順 位	第二号県 調整交付金	順 位	広域化等支援 基金支出金	順 位	その他	順 位
	平成 2 1 年度	426		12, 144		699		0		455	
	平成 2 2 年度	451		12, 254		728		0		503	
	平成 2 3 年度	412		12, 448		1, 024		0		511	
	平成 2 4 年度	439		12, 764		4, 462		0		502	
	平成 2 5 年度	499		12, 689		4, 663		0		508	
	平成 2 6 年度	526		13, 508		4, 979		0		525	
1	大 津 市	576	7	13, 970	8	4, 857	15	0		489	13
2	彦 根 市	355	18	14, 254	7	4, 837	16	0		429	18
3	長 浜 市	405	16	14, 694	4	4, 676	18	0		586	9
4	近 江 八 幡 市	531	9	13, 402	12	5, 134	9	0		572	11
5	東 近 江 市	450	11	11, 868	16	5, 254	7	0		592	7
6	草 津 市	611	6	13, 795	10	5, 056	12	0		446	17
7	守 山 市	570	7	11, 240	19	4, 595	19	0		465	15
9	栗 東 市	453	8	13, 046	13	5, 104	10	0		457	16
10	野 洲 市	903	1	12, 945	14	6, 346	5	0		642	4
12	湖 南 市	644	3	12, 491	15	4, 976	14	0		505	12
14	甲 賀 市	572	4	13, 874	9	4, 692	17	0		663	3
21	日 野 町	428	7	11, 361	18	5, 036	13	0		484	14
22	竜 王 町	502	4	14, 608	6	6, 718	3	0		391	19
28	愛 荘 町	447	5	14, 671	5	5, 279	6	0		586	8
30	豊 郷 町	370	5	19, 945	1	8, 134	1	0		811	2
31	甲 良 町	802	2	18, 951	2	7, 868	2	0		851	1
32	多 賀 町	852	1	11, 418	17	6, 514	4	0		641	5
33	米 原 市	613	1	13, 664	11	5, 064	11	0		584	10
45	高 島 市	449	1	16, 273	3	5, 237	8	0		625	6
	市町計	0		13, 690		5, 046		0		532	
301	医 師 国 保	0		0		0		0		0	

第 6 表－(4) 一人当たり決算額の状況（全体）

一人当たり収入額（円）														保 険 者 名		
一 人 当 た り 収 入 額												合 計	順 位			
共 同 事 業 交 付 金				一 般 会 計		基 金 等				市町村債					合 計	順 位
高 額 医 療 費 共 同 事 業 交 付 金	順 位	保 険 財 政 共 同 安 定 化 事 業 交 付 金	順 位	繰 入 金	順 位	繰 入 金	順 位	繰 越 金	順 位	(組 合 債)	順 位					
8,548		33,711		20,681		2,368		5,833		643		354,086		21		
9,522		34,259		23,009		1,084		6,229		594		367,193		22		
7,403		31,951		22,208		313		10,205		759		379,329		23		
7,879		31,414		22,442		922		11,282		0		395,545		24		
8,113		31,013		23,689		249		13,394		301		407,117		25		
9,109		34,714		29,319		2,416		13,108		91		427,312		26		
8,937	9	35,395	10	31,519	7	0	9	10,277	11	0	2	428,310	10	大		
8,521	14	33,590	13	26,401	10	11	8	24,107	2	0	2	416,524	15	彦		
10,319	3	36,525	7	30,811	8	6,980	4	3,865	16	0	2	423,594	12	長		
8,412	16	34,379	12	50,972	1	8,519	3	501	18	0	2	448,755	3	幡		
9,107	8	32,272	18	25,456	12	5,980	6	5,947	14	0	2	409,172	19	東		
9,306	6	35,695	9	32,136	6	0	9	12,860	7	0	2	436,415	6	草		
8,161	17	30,273	19	24,446	13	0	9	11,538	9	0	2	414,669	17	守		
12,515	1	32,406	16	23,720	15	0	9	19,846	4	0	2	414,150	18	栗		
9,231	7	38,192	4	24,385	14	0	9	12,026	8	0	2	454,372	2	野		
9,404	5	32,274	17	26,044	11	14,165	2	9,517	12	0	2	415,008	16	湖		
8,908	10	40,229	2	21,217	18	0	9	45,969	1	0	2	465,617	1	甲		
6,253	19	32,543	15	23,441	16	6,067	5	7,414	13	0	2	419,923	14	日		
9,902	4	32,924	14	20,005	19	0	9	23,965	3	0	2	436,472	5	竜		
8,715	12	37,127	6	37,279	3	0	9	11,503	10	0	2	423,191	13	愛		
11,857	2	46,492	1	36,070	4	0	9	5,756	15	0	2	430,367	8	豊		
8,449	15	40,142	3	39,796	2	2,183	7	16,325	6	13,100	1	431,302	7	良		
6,674	18	34,738	11	26,686	9	24,631	1	3,539	17	0	2	440,232	4	多		
8,856	11	36,331	8	22,126	17	0	9	18,993	5	0	2	424,826	11	米		
8,541	13	38,089	5	34,104	5	0	9	0	19	0	2	430,051	9	高		
9,122		35,181		29,713		2,449		12,687		92		428,713		市		
8,188		0		0		0		44,435		0		323,176		医		

第 6 表－(5) 一人当たり決算額の状況（全体）

番 号	年 度 別 保 険 者 別	一 人 当 た り 支 出 額											
		総 務 費		一 般 被 保 険 者 分				審 査 支 払 手 数 料		退 職 被 保 険 者 等 分			
				療養諸費 小 計	順 位	保険給付費 計	順 位			療養給付費 療養費	順 位	療養諸費 小 計	順 位
	平成 2 1 年度	5,022		222,745		225,142		484		248,106		280,340	
	平成 2 2 年度	5,623		234,555		237,237		510		242,622		275,432	
	平成 2 3 年度	4,900		243,706		246,289		631		252,524		287,919	
	平成 2 4 年度	4,943		250,486		252,856		728		253,991		291,163	
	平成 2 5 年度	4,910		260,876		263,301		673		256,511		292,799	
	平成 2 6 年度	5,093		273,698		275,866		730		264,267		304,799	
1	大 津 市	5,219	11	283,434	5	285,584	5	749	6	276,315	5	320,740	4
2	彦 根 市	4,783	13	253,978	18	256,434	18	597	15	270,950	8	313,388	8
3	長 浜 市	4,165	15	281,948	8	284,134	8	570	16	235,877	17	264,622	18
4	近 江 八 幡 市	6,846	8	284,230	4	286,001	4	1,468	1	253,079	13	292,524	13
5	東 近 江 市	7,253	5	265,228	16	267,309	16	688	11	272,307	7	317,550	6
6	草 津 市	5,219	10	283,287	6	285,456	6	707	10	266,620	9	311,515	9
7	守 山 市	5,564	9	269,398	14	271,306	14	761	5	238,660	16	269,865	16
8	栗 東 市	2,163	19	255,915	17	258,756	17	553	19	261,056	11	293,246	12
9	野 洲 市	6,905	7	298,247	1	299,924	1	780	4	265,789	10	306,163	10
10	湖 南 市	2,315	17	251,409	19	253,605	19	687	12	296,084	3	350,586	3
11	甲 賀 市	2,450	16	280,139	9	282,266	9	719	8	274,275	6	316,333	7
13	日 野 町	7,167	6	273,331	12	275,177	12	748	7	243,962	14	279,341	14
14	竜 王 町	4,529	14	282,987	7	285,040	7	802	3	232,939	18	268,617	17
15	愛 荘 町	7,691	4	270,148	13	272,874	13	672	13	303,913	2	361,193	2
16	豊 郷 町	9,387	3	278,232	10	280,707	10	564	18	320,164	1	372,502	1
17	甲 良 町	11,806	1	267,421	15	270,004	15	803	2	191,151	19	208,846	19
18	多 賀 町	10,617	2	292,482	2	293,931	2	607	14	258,290	12	304,897	11
19	米 原 市	2,179	18	285,679	3	287,484	3	568	17	239,897	15	276,314	15
26	高 島 市	4,854	12	276,835	11	278,654	11	711	9	280,583	4	318,537	5
	市町計	5,078		276,039		278,170		0		264,267		304,799	
301	医 師 国 保	6,205		111,560		116,266		420		—		—	

第 6 表－(6) 一人当たり決算額の状況（全体）

一人当たりの支出額														保 険 者 名
保 険 給 付 費		後期高齢者支援金等				前期高齢者給付金等				老 人 保 健 拠 出 金				
合 計	順 位	後期高齢者 支援金	順 位	事 務 費 拠 出 金	順 位	前期高齢者 納付金	順 位	事 務 費 拠 出 金	順 位	医 療 費 拠 出 金	順 位	事 務 費 拠 出 金	順 位	
229,473		43,555		6		284		5		4,021		3		21
240,762		40,534		5		438		5		781		3		22
250,543		44,800		4		467		4		37		3		23
256,856		49,031		4		450		4		4		2		24
266,322		51,726		4		357		4		0		2		25
278,557		53,368		4		512		4		0		2		26
288,330	3	54,037	3	4	15	39	1	4	15	0	1	2	17	大
260,192	19	53,346	9	4	11	38	9	4	11	0	1	2	10	彦
283,014	10	52,364	16	4	12	37	16	4	12	0	1	2	4	長
287,973	4	53,912	4	4	2	39	6	4	2	0	1	2	12	幡
271,946	15	53,199	10	4	8	38	11	4	8	0	1	2	9	東
287,638	5	53,595	6	4	16	39	4	4	16	0	1	2	19	草
271,967	14	53,090	12	4	18	39	7	4	18	0	1	2	18	守
261,212	18	53,610	5	4	14	39	5	4	14	0	1	2	16	栗
301,180	1	54,209	1	4	9	39	2	4	9	0	1	2	14	野
261,874	17	53,010	13	4	13	38	12	4	13	0	1	2	15	湖
285,854	8	53,357	8	4	6	38	10	4	6	0	1	2	5	甲
276,316	13	53,197	11	4	3	38	13	4	3	0	1	2	2	日
284,146	9	54,180	2	4	10	39	3	4	10	0	1	2	11	竜
280,007	12	53,551	7	4	4	38	8	4	4	0	1	2	7	愛
286,162	7	52,458	15	4	19	38	14	4	19	0	1	2	13	豊
267,442	16	51,591	17	4	1	36	18	4	1	0	1	2	8	良
295,586	2	51,256	19	4	17	36	17	4	17	0	1	2	3	多
287,124	6	51,402	18	4	7	36	19	4	7	0	1	2	1	米
281,878	11	52,899	14	4	5	38	15	4	5	0	1	2	6	高
2		53,382		4		38		4		0		2		市
116,686		52,268		4		35,721		4		0		1		医

第 6 表－(7) 一人当たり決算額の状況（全体）

番 号	年 度 別 保 険 者 別	一 人 当 た り 支 出 額									
		介 護 納付金	順 位	共 同 事 業 拠 出 金				保 健 事 業 費			
				高 額 医 療 費 共 同 事 業 拠 出 金	順 位	保 険 財 政 共 同 安 定 化 事 業 拠 出 金	順 位	そ の 他	順 位	特 定 健 康 診 査 等 事 業 費	順 位
平成 2 1 年度		15,569		8,506		33,711		1		2,113	
平成 2 2 年度		16,379		9,504		34,259		1		2,114	
平成 2 3 年度		18,413		7,331		31,951		2		2,128	
平成 2 4 年度		19,964		7,801		31,414		1		2,304	
平成 2 5 年度		21,405		8,008		31,013		2		2,444	
平成 2 6 年度		22,218		9,040		34,714		2		2,700	
1	大 津 市	22,366	7	8,667	13	35,091	9	1	7	2,397	16
2	彦 根 市	20,040	19	9,247	10	35,813	4	2	2	1,523	19
3	長 浜 市	22,181	9	9,345	8	34,919	10	1	14	2,343	17
4	近 江 八 幡 市	22,901	6	8,797	11	34,377	13	1	8	3,060	9
5	東 近 江 市	22,310	8	9,899	4	35,325	5	1	6	2,569	14
6	草 津 市	22,115	10	7,970	15	35,304	7	1	10	2,760	11
7	守 山 市	20,955	18	7,895	17	32,606	19	1	15	3,105	8
9	栗 東 市	21,639	15	12,354	1	34,772	11	1	4	2,464	15
10	野 洲 市	21,241	16	9,273	9	37,562	1	1	5	3,891	4
12	湖 南 市	21,739	14	9,558	6	34,402	12	1	16	4,323	2
14	甲 賀 市	23,218	3	8,773	12	36,936	3	1	13	2,970	10
21	日 野 町	23,088	4	7,364	19	34,047	15	1	11	3,328	6
22	竜 王 町	24,163	1	10,449	2	33,720	16	1	17	3,175	7
28	愛 荘 町	22,938	5	10,006	3	35,322	6	1	9	2,633	13
30	豊 郷 町	21,932	11	7,966	16	33,136	18	1	18	2,697	12
31	甲 良 町	21,896	12	8,330	14	34,110	14	2	1	3,423	5
32	多 賀 町	21,836	13	7,829	18	35,161	8	1	19	7,070	1
33	米 原 市	21,106	17	9,503	7	33,693	17	1	12	3,960	3
45	高 島 市	23,873	2	9,680	5	37,314	2	2	3	2,232	18
市町計		22,120		9,068		35,181		1		2,706	
301	医 師 国 保	29,553		6,962		0		4		2,225	

第 6 表－(8) 一人当たり決算額の状況（全体）

一人当たり支出額（円）														保 険 者 名
保 健 事 業 費				直 診 勘 定 勘 定 繰 出 金		基 金 等 積 立 金		前 年 度 繰 上 充 用 金		公 債 費 （ 組 合 債 費 ）		合 計		
保 健 事 業 費	順 位	健康管理センター 事業費	順 位											
772		0		215		1,408		1,124		221		348,467		21
819		0		134		714		1,100		346		357,021		22
847		0		273		2,125		0		202		368,063		23
898		0		310		3,739		0		258		382,246		24
926		0		196		2,087		0		137		394,344		25
1,039		0		183		3,306		182		441		415,502		26
966	8	0	1	170	4	0	18	0	2	1,274	2	422,439	6	大
1,534	6	0	1	0	5	12,161	2	0	2	400	3	402,936	16	彦
423	18	0	1	838	1	5,001	4	0	2	0	7	418,501	10	長
802	11	0	1	0	5	26,310	1	0	2	1,567	1	448,194	1	幡
2,159	4	0	1	728	3	68	8	0	2	22	5	408,345	15	東
563	15	0	1	0	5	1,030	6	0	2	0	7	420,509	7	草
745	12	0	1	0	5	41	9	0	2	0	7	400,367	17	守
542	16	0	1	0	5	0	18	0	2	0	7	395,022	18	栗
2,316	3	0	1	0	5	6,077	3	0	2	0	7	447,086	2	野
410	19	0	1	0	5	22	12	0	2	10	6	389,397	19	湖
821	10	0	1	0	5	0	17	0	2	0	7	419,177	9	甲
585	14	0	1	0	5	12	14	0	2	0	7	408,382	14	日
1,839	5	0	1	773	2	113	7	0	2	0	7	423,592	5	竜
690	13	0	1	0	5	21	13	0	2	0	7	416,536	11	愛
2,710	2	0	1	0	5	2,893	5	0	2	0	7	419,921	8	豊
5,050	1	0	1	0	5	4	15	0	2	0	7	411,942	12	良
1,391	7	0	1	0	5	38	10	0	2	0	7	438,859	3	多
504	17	0	1	0	5	29	11	0	2	375	4	410,550	13	米
888	9	0	1	0	5	2	16	4,131	1	0	7	429,566	4	高
1,026		0		186		3,288		184		447		417,542		市
1,979		0		0		4,585		0		0		263,783		医

第 6 表－(9) 一人当たり決算額の状況（全体）

番 号	年 度 別 保 険 者 別	一人当たり単年度		一人当たり		一人当たり		保 険 者 名
		収支差引額 (円)	順 位	収支差引額 (円)	順 位	基金等保有額 (円)	順 位	
	平成 2 1 年度	-472		5,619		6,357		21
	平成 2 2 年度	4,424		10,172		6,024		22
	平成 2 3 年度	3,075		11,266		7,856		23
	平成 2 4 年度	5,092		13,299		10,609		24
	平成 2 5 年度	1,053		12,772		12,523		25
	平成 2 6 年度	123		11,810		13,564		26
1	大 津 市	-3,132	13	5,871	14	0	18	大
2	彦 根 市	2,031	6	13,589	8	20,381	6	彦
3	長 浜 市	-751	11	5,093	15	9,752	11	長
4	近 江 八 幡 市	19,417	1	561	18	32,107	4	幡
5	東 近 江 市	-11,008	17	828	17	16,907	7	東
6	草 津 市	4,076	4	15,906	5	35,371	1	草
7	守 山 市	2,805	5	14,302	6	34,092	3	守
9	栗 東 市	-718	10	19,128	4	0	18	栗
10	野 洲 市	1,336	8	7,285	12	26,514	5	野
12	湖 南 市	1,959	7	25,610	2	3,006	14	湖
14	甲 賀 市	471	9	46,440	1	141	16	甲
21	日 野 町	-1,928	12	11,541	10	9,158	12	日
22	竜 王 町	-10,972	16	12,880	9	34,931	2	竜
28	愛 荘 町	-4,828	15	6,655	13	13,875	9	愛
30	豊 郷 町	7,584	2	10,446	11	13,952	8	豊
31	甲 良 町	-12,246	18	19,360	3	62	17	良
32	多 賀 町	-26,759	19	1,373	16	3,570	13	多
33	米 原 市	-4,312	14	14,276	7	13,373	10	米
45	高 島 市	4,618	3	485	19	1,044	15	高
	市町計	-138		11,171		11,824		市
301	医 師 国 保	19,543		59,393		80,450		医

第 7表-1-(1) 医療給付等の状況 [一般被保険者:C表] (全体)

番号	保険者名	療 養 の 給 付 等 (全 体)							
		診 療 費							
		入 院			入 院 外			歯	
		件数 (件)	日数 (日)	費 用 額 (円)	件数 (件)	日数 (日)	費 用 額 (円)	件数 (件)	日数 (日)
1	大 津 市	17,344	267,172	9,806,176,775	625,721	992,376	8,630,412,875	138,309	258,018
2	彦 根 市	4,699	75,154	2,608,160,250	198,106	312,069	2,459,851,458	39,739	80,669
3	長 浜 市	6,220	89,275	3,485,711,652	225,386	351,831	3,261,850,736	49,284	93,267
4	近 江 八 幡 市	3,973	62,816	2,143,952,505	153,165	233,051	1,986,110,878	33,678	67,011
5	東 近 江 市	5,569	85,402	3,034,718,375	193,635	296,076	2,658,380,719	46,228	82,930
6	草 津 市	5,637	84,317	3,293,790,760	207,353	327,435	3,127,185,994	46,048	88,289
7	守 山 市	3,133	43,406	1,767,495,937	133,441	215,005	1,828,398,998	29,287	53,724
9	栗 東 市	2,305	33,415	1,325,868,524	93,789	151,504	1,401,814,149	23,431	44,413
10	野 洲 市	2,519	40,647	1,463,614,806	93,879	150,126	1,269,629,167	19,079	35,919
12	湖 南 市	2,429	35,864	1,323,274,800	86,530	134,751	1,120,984,670	22,766	41,247
14	甲 賀 市	4,872	82,244	2,641,329,454	142,533	228,244	1,971,622,702	38,664	65,419
21	日 野 町	1,136	19,124	611,743,850	36,188	57,194	466,943,898	9,754	17,737
22	竜 王 町	585	10,198	322,980,700	19,229	30,066	232,904,820	4,554	8,393
28	愛 荘 町	1,005	15,799	569,639,000	32,826	50,092	430,516,043	6,076	11,885
30	豊 郷 町	511	7,378	285,089,848	16,513	26,115	221,489,568	2,869	5,600
31	甲 良 町	499	7,098	269,462,102	18,067	28,442	254,086,365	3,025	6,179
32	多 賀 町	458	7,946	248,437,530	15,885	23,624	205,491,228	2,791	5,924
33	米 原 市	1,947	31,095	1,102,191,057	68,740	106,542	976,685,623	14,799	31,020
45	高 島 市	3,285	53,176	1,680,619,373	109,821	176,341	1,567,706,154	25,497	48,851
	市 町 計	68,126	1,051,526	37,984,257,298	2,470,807	3,890,884	34,072,066,045	555,878	1,046,495
301	医 師 国 保	278	1,984	120,062,680	20,434	27,739	291,353,850	7,346	12,452
	県 計	68,404	1,053,510	38,104,319,978	2,491,241	3,918,623	34,363,419,895	563,224	1,058,947

第 7表-1-(2) 医 療 給 付 等 の 状 況 [一般被保険者:C表] (全体)

療 養 の 給 付 等 (全 体)							保 険 者
診 療 費							
科	計			薬 剤 の 支 給			
	費 用 額 (円)	件数 (件)	日数 (日)	費 用 額 (円)	件 数 (件)	処方箋枚数	
1,636,467,668	781,374	1,517,566	20,073,057,318	370,201	456,049	4,546,834,574	大
499,123,452	242,544	467,892	5,567,135,160	132,452	161,823	1,651,370,060	彦
624,229,100	280,890	534,373	7,371,791,488	119,125	146,628	1,703,256,306	長
407,188,520	190,816	362,878	4,537,251,903	108,600	130,918	1,336,353,916	幡
533,129,361	245,432	464,408	6,226,228,455	102,959	124,740	1,443,947,365	東
562,501,115	259,038	500,041	6,983,477,869	116,276	143,369	1,409,132,480	草
360,289,980	165,861	312,135	3,956,184,915	78,406	97,412	915,766,231	守
287,821,881	119,525	229,332	3,015,504,554	55,123	68,094	705,459,945	栗
230,159,800	115,477	226,692	2,963,403,773	49,358	60,517	608,692,036	野
265,549,440	111,725	211,862	2,709,808,910	53,200	63,588	674,246,060	湖
403,567,270	186,069	375,907	5,016,519,426	97,363	117,882	1,304,151,297	甲
116,146,200	47,078	94,055	1,194,833,948	27,052	33,563	352,843,160	日
57,224,500	24,368	48,657	613,110,020	14,203	17,231	160,830,490	竜
75,046,028	39,907	77,776	1,075,201,071	19,678	23,792	264,992,810	愛
35,333,116	19,893	39,093	541,912,532	9,927	12,290	130,685,366	豊
36,088,438	21,591	41,719	559,636,905	8,905	11,117	120,358,508	良
35,065,889	19,134	37,494	488,994,647	8,505	10,261	111,551,856	多
190,315,778	85,486	168,657	2,269,192,458	34,599	41,611	505,222,769	米
326,639,310	138,603	278,368	3,574,964,837	62,815	79,048	841,205,719	高
6,681,886,846	3,094,811	5,988,905	78,738,210,189	1,468,747	1,799,933	18,786,900,948	市
79,825,450	28,058	42,175	491,241,980	10,596	12,271	132,770,180	医
6,761,712,296	3,122,869	6,031,080	79,229,452,169	1,479,343	1,812,204	18,919,671,128	県

第 7表-1-(3) 医療給付等の状況 [一般被保険者:C表] (全体)

番号	保険者名	療 養 の 給 付 等 (全 体)							
		食事療養・生活療養			訪 問 看 護			計	
		(件 数)	(日 数)	費 用 額 (円)	件数(件)	日数 (日)	費 用 額 (円)	件数 (件)	費 用 額 (円)
1	大 津 市	16,650	701,145	472,374,584	2,084	11,371	119,910,160	1,153,659	25,212,176,636
2	彦 根 市	4,579	198,023	133,629,881	522	2,581	29,593,930	375,518	7,381,729,031
3	長 浜 市	5,936	229,294	155,523,630	493	2,461	27,984,530	400,508	9,258,555,954
4	近江八幡市	3,857	166,815	112,160,375	625	3,699	39,803,410	300,041	6,025,569,604
5	東 近 江 市	5,368	223,495	150,394,376	534	3,110	32,029,920	348,925	7,852,600,116
6	草 津 市	5,404	218,984	148,534,114	651	3,591	44,319,600	375,965	8,585,464,063
7	守 山 市	3,004	109,366	74,147,602	527	3,399	41,340,290	244,794	4,987,439,038
9	栗 東 市	2,179	86,170	58,874,338	361	2,176	25,968,030	175,009	3,805,806,867
10	野 洲 市	2,418	106,574	72,153,929	488	2,159	23,842,420	165,323	3,668,092,158
12	湖 南 市	2,288	92,382	62,379,710	364	2,331	27,988,640	165,289	3,474,423,320
14	甲 賀 市	4,627	219,939	146,830,754	421	2,504	28,474,300	283,853	6,495,975,777
21	日 野 町	1,105	51,667	34,561,026	64	249	3,133,350	74,194	1,585,371,484
22	竜 王 町	563	28,264	19,101,046	75	317	3,310,270	38,646	796,351,826
28	愛 荘 町	948	40,468	27,522,968	116	702	7,583,570	59,701	1,375,300,419
30	豊 郷 町	475	18,511	12,405,408	45	186	2,139,890	29,865	687,143,196
31	甲 良 町	452	17,096	11,305,683	49	295	4,679,420	30,545	695,980,516
32	多 賀 町	442	21,170	14,392,450	86	305	3,743,810	27,725	618,682,763
33	米 原 市	1,838	79,180	53,115,587	123	711	7,127,360	120,208	2,834,658,174
45	高 島 市	3,204	141,471	94,391,729	591	3,500	34,765,750	202,009	4,545,328,035
	市 町 計	65,337	2,750,014	1,853,799,190	8,219	45,647	507,738,650	4,571,777	99,886,648,977
301	医師国保	253	4,371	2,882,732	13	56	593,540	38,667	627,488,432
	県 計	65,590	2,754,385	1,856,681,922	8,232	45,703	508,332,190	4,610,444	100,514,137,409

第 7表-1-(4) 医療給付等の状況 [一般被保険者:C表] (全体)

療 養 費 等									保 険 者
食事療 養	療 養 費								
	診 療 費		補 装 具		柔道整復師		アンマ・マッサージ		
	件数(件)	費用額(円)	件数(件)	費用額(円)	件数(件)	費用額(円)	件数(件)	費用額(円)	
611	643	5,412,664	1,061	31,313,669	33,794	224,418,986	844	26,392,475	大
42	149	1,503,199	337	10,548,260	8,436	53,886,584	115	3,119,440	彦
4	472	10,804,926	504	12,818,016	10,173	65,597,951	244	7,777,380	長
12	214	2,571,990	233	7,840,727	6,151	41,523,969	158	5,658,350	幡
118	188	3,935,255	405	12,101,793	8,340	53,979,510	111	3,291,170	東
11	323	5,590,980	320	9,601,499	12,269	85,290,247	375	14,008,405	草
5	204	1,691,353	200	5,887,561	7,573	54,222,318	126	3,585,540	守
0	231	4,150,930	145	4,801,658	4,913	31,528,505	79	2,455,140	栗
85	84	3,665,340	156	4,445,530	5,321	38,345,274	21	362,235	野
3	146	2,141,628	153	4,239,129	4,052	28,447,040	122	3,576,685	湖
18	148	1,187,745	306	7,505,569	8,099	52,666,494	122	4,824,210	甲
45	50	942,200	77	2,138,696	1,626	10,531,198	0	0	日
0	57	706,926	38	1,094,027	1,045	6,696,638	34	1,165,960	竜
1	17	149,590	75	2,354,664	1,182	6,480,756	31	623,275	愛
1	19	139,100	50	1,451,618	442	2,841,788	7	175,890	豊
24	17	146,030	36	955,211	479	2,734,792	29	469,445	良
1	-2	-6,326	29	726,029	672	3,775,571	0	0	多
0	40	885,610	146	3,821,358	3,349	21,509,095	82	2,525,825	米
24	218	5,216,340	198	5,399,497	1,954	10,562,113	36	1,557,845	高
1,005	3,218	50,835,480	4,469	129,044,511	119,870	795,038,829	2,536	81,569,270	市
0	10	137,570	28	678,693	855	4,316,010	11	902,075	医
1,005	3,228	50,973,050	4,497	129,723,204	120,725	799,354,839	2,547	82,471,345	県

第 7表-1-(5) 医 療 給 付 等 の 状 況 【 一 般 被 保 険 者 : C 表 】 (全 体)

番 号	保険者名		療 養 費 等								療養諸費合計		保 険 者
			療 養 費										
			ハ リ ・ キ ュ ウ		そ の 他		療 養 費 小 計						
			件数(件)	費用額 (円)	件数(件)	費用額 (円)	件数(件)	費 用 額 (円)	件数(件)	費 用 額	件数(件)	費 用 額 (円)	
1	大 津 市	1,906	43,337,400	0	0	38,248	330,875,194	1	118,630	1,192,519	25,543,170,460	大	
2	彦 根 市	261	2,020,320	0	0	9,298	71,077,803	0	0	384,858	7,452,806,834	彦	
3	長 浜 市	196	2,141,320	0	0	11,589	99,139,593	0	0	412,101	9,357,695,547	長	
4	近江八幡市	218	2,751,170	1	766	6,975	60,346,972	0	0	307,028	6,085,916,576	幡	
5	東 近 江 市	72	929,990	0	0	9,116	74,237,718	1	223,000	358,160	7,927,060,834	東	
6	草 津 市	475	6,184,180	0	0	13,762	120,675,311	0	0	389,738	8,706,139,374	草	
7	守 山 市	92	1,100,000	-12	-106,955	8,183	66,379,817	0	0	252,982	5,053,818,855	守	
9	栗 東 市	185	2,218,450	0	0	5,553	45,154,683	0	0	180,562	3,850,961,550	栗	
10	野 洲 市	107	685,700	0	0	5,689	47,504,079	0	0	171,097	3,715,596,237	野	
12	湖 南 市	33	224,880	0	0	4,506	38,629,362	1	9,060	169,799	3,513,061,742	湖	
14	甲 賀 市	287	2,963,110	0	0	8,962	69,147,128	0	0	292,833	6,565,122,905	甲	
21	日 野 町	86	1,196,840	0	0	1,839	14,808,934	1	41,880	76,079	1,600,222,298	日	
22	竜 王 町	15	70,910	0	0	1,189	9,734,461	0	0	39,835	806,086,287	竜	
28	愛 荘 町	80	807,920	0	0	1,385	10,416,205	0	0	61,087	1,385,716,624	愛	
30	豊 郷 町	27	186,060	0	0	545	4,794,456	0	0	30,411	691,937,652	豊	
31	甲 良 町	4	18,610	0	0	565	4,324,088	0	0	31,134	700,304,604	良	
32	多 賀 町	7	120,850	0	0	706	4,616,124	0	0	28,432	623,298,887	多	
33	米 原 市	50	1,299,990	0	0	3,667	30,041,878	0	0	123,875	2,864,700,052	米	
45	高 島 市	15	283,690	0	0	2,421	23,019,485	0	0	204,454	4,568,347,520	高	
市町計		4,116	68,541,390	-11	-106,189	134,198	1,124,923,291	4	392,570	4,706,984	101,011,964,838	市	
301	医 師 国 保	2	10,760	0	0	906	6,045,108	0	0	39,573	633,533,540	医	
県 計		4,118	68,552,150	-11	-106,189	135,104	1,130,968,399	4	392,570	4,746,557	101,645,498,378	県	

第 7表-1-(6) 医 療 給 付 等 の 状 況 [一般被保険者:C表] (全体)

療 養 諸 費 負 担 区 分			保 険 者
保険者負担分 (円)	一部負担金 (円)	他法負担分 (円)	
18,755,951,635	5,632,162,721	1,155,056,104	大
5,469,738,356	1,618,558,474	364,510,004	彦
6,869,094,623	2,023,796,941	464,803,983	長
4,479,366,808	1,281,185,871	325,363,897	幡
5,814,162,561	1,707,027,671	405,870,602	東
6,394,028,493	1,874,656,076	437,454,805	草
3,705,919,692	1,098,900,564	248,998,599	守
2,818,477,472	850,991,403	181,492,675	栗
2,719,548,648	817,435,696	178,611,893	野
2,565,355,417	771,384,990	176,321,335	湖
4,803,817,429	1,400,597,210	360,708,266	甲
1,177,735,987	326,052,563	96,433,748	日
590,782,807	174,692,437	40,611,043	竜
1,016,202,567	303,339,531	66,174,526	愛
504,452,636	148,004,757	39,480,259	豊
513,162,423	146,705,972	40,436,209	良
456,474,399	136,434,460	30,390,028	多
2,107,141,699	618,200,725	139,357,628	米
3,346,766,226	974,586,908	246,994,386	高
74,108,179,878	21,904,714,970	4,999,069,990	市
445,763,378	168,374,083	19,396,079	医
74,553,943,256	22,073,089,053	5,018,466,069	県

第 7表-1-(7) 医 療 給 付 等 の 状 況 【 一 般 被 保 険 者 : C 表 】 (全 体)

番 号	保 険 者 名	高 額 療 養 費				
		計		合 算 分		単 独 分
		件数(件)	高額療養費 (円)	多数該当分 (円)	その他 (円)	多数該当分 (円)
1	大 津 市	32,601	2,356,133,777	40,804,599	27,970,731	477,143,780
2	彦 根 市	10,248	642,894,777	19,238,928	17,687,307	119,333,019
3	長 浜 市	11,970	865,773,081	25,033,201	22,733,340	145,566,961
4	近 江 八 幡 市	7,907	503,797,120	10,954,371	29,553,378	78,167,330
5	東 近 江 市	11,021	706,670,475	27,308,211	24,012,164	113,457,430
6	草 津 市	12,643	800,240,513	19,715,104	26,043,311	104,980,382
7	守 山 市	6,537	440,529,465	10,351,676	18,502,633	67,709,011
9	栗 東 市	5,013	358,089,456	6,287,364	6,731,191	59,486,429
10	野 洲 市	4,827	350,919,454	11,753,573	10,844,895	56,238,116
12	湖 南 市	4,663	327,892,989	11,172,844	12,308,548	65,479,177
14	甲 賀 市	7,351	577,705,870	4,613,340	8,531,187	134,632,816
21	日 野 町	3,030	126,861,916	3,327,713	3,974,852	21,544,973
22	竜 王 町	961	67,482,163	426,081	1,348,019	17,006,808
28	愛 荘 町	2,065	143,153,877	2,970,108	5,121,643	28,194,053
30	豊 郷 町	885	68,259,584	1,756,911	1,625,008	16,119,626
31	甲 良 町	1,066	61,821,496	410,913	392,659	7,696,487
32	多 賀 町	1,001	58,215,135	1,953,851	2,250,538	10,370,288
33	米 原 市	6,996	261,600,597	4,304,212	12,312,941	51,084,015
45	高 島 市	5,052	399,711,745	3,910,254	4,543,890	78,343,286
市町計		135,837	9,117,753,490	206,293,254	236,488,235	1,652,553,987
301	医 師 国 保	282	40,409,382	675,541	555,016	532,470
県 計		136,119	9,158,162,872	206,968,795	237,043,251	1,653,086,457

第 7表-1-(8) 医 療 給 付 等 の 状 況 【 一 般 被 保 険 者 : C 表 】 (全 体)

高 額 療 養 費				保 険 者
単 独 分			他法併用分	
長期疾病分（円）	入院分（円）	その他（円）		
344,099,695	1,113,204,129	102,816,391	250,094,452	大
92,223,376	289,308,773	31,590,470	73,512,904	彦
112,934,780	377,257,656	51,298,362	130,948,781	長
61,642,363	232,007,429	30,267,472	61,204,777	幡
82,429,893	330,727,823	28,140,023	100,594,931	東
138,365,976	359,899,955	37,945,060	113,290,725	草
73,396,873	203,139,475	25,061,579	42,368,218	守
50,148,681	156,904,639	18,023,485	60,507,667	栗
43,488,609	145,649,320	10,837,882	72,107,059	野
40,580,485	144,585,640	16,129,875	37,636,420	湖
85,279,045	233,504,163	23,745,639	87,399,680	甲
8,837,100	67,956,524	6,394,711	14,826,043	日
3,442,241	34,545,033	2,459,915	8,254,066	竜
18,301,644	62,624,546	6,480,634	19,461,249	愛
10,579,525	28,378,310	1,724,022	8,076,182	豊
8,897,105	29,112,498	2,242,453	13,069,381	良
13,345,955	22,360,938	1,811,660	6,121,905	多
29,346,372	116,113,142	14,775,029	33,664,886	米
48,774,778	198,761,584	15,386,539	49,991,414	高
1,266,114,496	4,146,041,577	427,131,201	1,183,130,740	市
6,535,726	11,908,163	918,287	19,284,179	医
1,272,650,222	4,157,949,740	428,049,488	1,202,414,919	県

第 7表-1-(9) 医療給付等の状況 [一般被保険者:C表] (全体)

番号	保険者名	高額介護合算療養費		その他の保険給付の状況			
				出産育児給付		葬祭給付	
		件数(件)	給付額(円)	件数(件)	給付額(円)	(件数)	給付額(円)
1	大津市	63	2,471,223	331	139,286,000	440	22,000,000
2	彦根市	19	442,743	125	52,290,000	143	7,150,000
3	長浜市	12	238,708	122	51,164,000	169	8,450,000
4	近江八幡市	8	74,607	63	26,370,000	94	4,700,000
5	東近江市	17	420,424	105	43,770,230	151	7,550,000
6	草津市	39	617,182	115	48,118,000	143	7,150,000
7	守山市	18	700,905	59	24,720,000	93	4,650,000
9	栗東市	6	314,036	75	31,470,000	83	4,150,000
10	野洲市	5	102,665	33	13,800,000	70	3,500,000
12	湖南市	8	384,194	55	22,454,940	57	2,850,000
14	甲賀市	3	333,781	84	35,234,000	122	6,100,000
21	日野町	2	141,390	18	7,560,000	25	1,250,000
22	竜王町	0	0	9	3,780,000	20	1,000,000
28	愛荘町	4	26,666	25	10,410,000	26	1,300,000
30	豊郷町	2	49,903	10	4,200,000	18	900,000
31	甲良町	0	0	12	5,040,000	11	550,000
32	多賀町	5	38,431	5	2,100,000	9	450,000
33	米原市	4	133,882	31	12,595,445	48	2,400,000
45	高島市	12	683,379	48	20,130,000	91	4,550,000
市町計		227	7,174,119	1,325	554,492,615	1,813	90,650,000
301	医師国保	0	0	47	19,740,000	4	500,000
県計		227	7,174,119	1,372	574,232,615	1,817	91,150,000

第 7表-1-(10) 医療給付等の状況〔一般被保険者:C表〕(全体)

そ の 他 の 保 険 給 付 の 状 況								保 険 者
傷 病 手 当 金		出 産 手 当 金		その他任意給付		計		
件数(件)	給付額（円）	件数(件)	給付額（円）	件数(件)	給付額（円）	件数（件）	給付額（円）	
0	0	0	0	0	0	771	161,286,000	大
0	0	0	0	0	0	268	59,440,000	彦
0	0	0	0	0	0	291	59,614,000	長
0	0	0	0	0	0	157	31,070,000	幡
0	0	0	0	0	0	256	51,320,230	東
0	0	0	0	0	0	258	55,268,000	草
0	0	0	0	0	0	152	29,370,000	守
0	0	0	0	0	0	158	35,620,000	栗
0	0	0	0	0	0	103	17,300,000	野
0	0	0	0	0	0	112	25,304,940	湖
0	0	0	0	0	0	206	41,334,000	甲
0	0	0	0	0	0	43	8,810,000	日
0	0	0	0	0	0	29	4,780,000	竜
0	0	0	0	0	0	51	11,710,000	愛
0	0	0	0	0	0	28	5,100,000	豊
0	0	0	0	0	0	23	5,590,000	良
0	0	0	0	0	0	14	2,550,000	多
0	0	0	0	0	0	79	14,995,445	米
0	0	0	0	0	0	139	24,680,000	高
0	0	0	0	0	0	3,138	645,142,615	市
2	280,000	0	0	0	0	53	20,520,000	医
2	280,000	0	0	0	0	3,191	665,662,615	県

第 7表-2-(1) 医 療 給 付 等 の 状 況 【 一 般 被 保 険 者 : C 表 】 (前 期 高 齢 者)

番 号	保 険 者 名	療養の給付等（費用額：円）			
		診 療 費			
		入院	入院外	歯科	小計
1	大 津 市	6,522,226,861	5,607,201,248	959,567,868	13,088,995,977
2	彦 根 市	1,548,962,740	1,491,983,110	271,297,940	3,312,243,790
3	長 浜 市	2,092,370,973	2,061,527,504	353,250,280	4,507,148,757
4	近 江 八 幡 市	1,328,081,999	1,296,508,630	236,765,920	2,861,356,549
5	東 近 江 市	1,956,882,875	1,712,288,426	288,882,920	3,958,054,221
6	草 津 市	2,225,577,697	2,059,693,979	322,957,425	4,608,229,101
7	守 山 市	1,200,589,670	1,180,028,616	213,666,250	2,594,284,536
9	栗 東 市	892,193,760	820,312,800	155,998,010	1,868,504,570
10	野 洲 市	927,564,384	820,133,055	143,429,190	1,891,126,629
12	湖 南 市	841,636,480	668,849,520	155,564,320	1,666,050,320
14	甲 賀 市	1,520,826,447	1,207,585,931	234,007,060	2,962,419,438
21	日 野 町	395,884,690	303,723,710	67,718,880	767,327,280
22	竜 王 町	232,531,500	163,091,830	33,567,710	429,191,040
28	愛 荘 町	340,626,990	245,844,760	37,089,550	623,561,300
30	豊 郷 町	163,236,580	116,296,110	16,136,900	295,669,590
31	甲 良 町	158,790,802	139,508,361	17,093,248	315,392,411
32	多 賀 町	168,159,270	129,459,806	20,892,860	318,511,936
33	米 原 市	696,781,728	684,036,873	113,790,700	1,494,609,301
45	高 島 市	1,020,549,672	986,068,346	177,317,530	2,183,935,548
市 町 計		24,233,475,118	21,694,142,615	3,818,994,561	49,746,612,294
301	医 師 国 保	23,217,230	31,110,640	8,356,000	62,683,870
県 計		24,256,692,348	21,725,253,255	3,827,350,561	49,809,296,164

第 7表-2-(2) 医療給付等の状況 [一般被保険者:C表] (前期高齢者)

療養の給付等 (費用額:円)				療養費等		療養諸費合計	保 険 者
薬剤の支給	食事療養・ 生活療養	訪問看護	計	療養費	移送費		
3,062,018,999	274,359,786	49,286,710	16,474,661,472	208,656,174	0	16,683,317,646	大
1,067,437,960	64,463,280	11,169,650	4,455,314,680	43,009,036	0	4,498,323,716	彦
1,086,628,767	73,402,448	8,972,510	5,676,152,482	55,784,366	0	5,731,936,848	長
900,890,086	60,002,527	13,614,840	3,835,864,002	38,144,124	0	3,874,008,126	幡
940,907,396	81,614,950	10,683,350	4,991,259,917	46,432,069	0	5,037,691,986	東
926,960,882	88,068,556	14,850,520	5,638,109,059	74,241,439	0	5,712,350,498	草
620,474,391	41,935,900	16,009,320	3,272,704,147	40,934,879	0	3,313,639,026	守
459,948,710	33,373,090	5,432,260	2,367,258,630	25,846,820	0	2,393,105,450	栗
399,806,944	36,580,369	4,757,660	2,332,271,602	32,234,039	0	2,364,505,641	野
449,683,800	33,900,878	8,532,780	2,158,167,778	23,719,051	9,060	2,181,895,889	湖
890,733,257	72,736,011	13,475,690	3,939,364,396	42,734,636	0	3,982,099,032	甲
239,287,000	19,826,754	1,140,200	1,027,581,234	10,241,358	41,880	1,037,864,472	日
107,788,040	12,091,170	1,700,740	550,770,990	7,085,618	0	557,856,608	竜
167,583,200	13,467,452	3,874,840	808,486,792	5,268,603	0	813,755,395	愛
78,225,450	6,683,628	1,586,240	382,164,908	2,886,143	0	385,051,051	豊
71,000,728	6,495,195	144,850	393,033,184	2,081,006	0	395,114,190	良
75,887,926	8,860,480	946,170	404,206,512	2,760,357	0	406,966,869	多
349,817,190	25,089,152	2,623,500	1,872,139,143	20,655,052	0	1,892,794,195	米
531,092,829	50,828,399	7,244,840	2,773,101,616	12,368,524	0	2,785,470,140	高
12,426,173,555	1,003,780,025	176,046,670	63,352,612,544	695,083,294	50,940	64,047,746,778	市
17,829,690	516,880	0	81,030,440	1,452,282	0	82,482,722	医
12,444,003,245	1,004,296,905	176,046,670	63,433,642,984	696,535,576	50,940	64,130,229,500	県

第 7表-2-(3) 医 療 給 付 等 の 状 況 【 一般被保険者:C表 】 (前期高齢者)

第7表「(3)医療給付等の状況」(医療保険者別)(前掲同割合)										
番 号	保険者名	高額療養費 (円)								保 険 者
		計	合算分		単独分				他法併用分	
			多数該当分	その他	多数該当分	長期疾病分	入院分	その他		
1	大 津 市	1,492,229,975	23,921,370	20,780,073	211,608,649	198,576,423	795,543,716	99,138,902	142,660,842	大
2	彦 根 市	355,165,343	8,221,533	13,355,705	37,886,612	38,499,424	196,279,691	27,149,410	33,772,968	彦
3	長 浜 市	491,229,074	12,652,710	14,732,330	61,228,706	38,286,490	260,807,702	46,046,692	57,474,444	長
4	近江八幡市	294,298,509	6,144,743	16,204,177	28,511,441	29,368,996	162,956,655	24,846,827	26,265,670	幡
5	東 近 江 市	428,610,584	14,233,797	17,614,792	48,187,387	40,414,469	238,127,413	25,138,277	44,894,449	東
6	草 津 市	521,833,015	10,289,973	18,349,527	43,971,396	83,957,805	272,200,452	35,365,531	57,698,331	草
7	守 山 市	286,880,843	5,254,331	13,909,243	28,967,265	35,393,928	156,739,076	22,848,068	23,768,932	守
9	栗 東 市	212,627,007	4,791,316	5,672,025	24,584,798	26,388,641	116,769,387	16,126,873	18,293,967	栗
10	野 洲 市	205,927,713	6,361,150	8,910,799	29,832,507	16,831,822	113,014,786	10,271,459	20,705,190	野
12	湖 南 市	193,960,904	5,644,950	7,900,863	33,951,087	9,851,434	105,138,699	12,317,689	19,156,182	湖
14	甲 賀 市	307,467,335	1,542,057	5,484,128	50,237,203	23,480,941	161,890,535	21,096,212	43,736,259	甲
21	日 野 町	76,703,433	805,737	2,885,104	9,990,001	2,072,332	48,342,460	5,258,192	7,349,607	日
22	竜 王 町	47,517,527	426,081	905,112	8,991,892	2,038,877	26,848,471	2,407,554	5,899,540	竜
28	愛 荘 町	74,786,336	936,924	2,386,491	8,618,239	8,463,791	41,350,824	4,901,257	8,128,810	愛
30	豊 郷 町	34,998,118	1,329,276	1,044,258	7,993,111	869,397	20,069,004	966,507	2,726,565	豊
31	甲 良 町	31,437,744	410,913	328,989	2,637,987	1,267,423	20,674,202	1,903,570	4,214,660	良
32	多 賀 町	35,806,862	1,149,799	1,714,463	5,735,003	5,794,676	17,015,508	1,684,925	2,712,488	多
33	米 原 市	161,522,840	1,788,322	8,149,689	21,472,507	15,929,450	88,313,797	12,673,280	13,195,795	米
45	高 島 市	225,836,214	1,615,260	2,369,893	26,726,887	28,502,715	127,960,357	14,206,669	24,454,433	高
市 町 計		5,478,839,376	107,520,242	162,697,661	691,132,678	605,989,034	#####	384,347,894	557,109,132	市
301	医 師 国 保	4,690,044	0	21,959	336,003	2,229,151	1,551,646	408,447	142,838	医
県 計		5,483,529,420	107,520,242	162,719,620	691,468,681	608,218,185	#####	384,756,341	557,251,970	県

第 7表-3-(1) 医 療 給 付 等 の 状 況 [一般被保険者:C表] (70歳以上一般)

番 号	保険者名	療養の給付等（費用額:円）			
		診 療 費			
		入院	入院外	歯科	小計
1	大 津 市	3,426,604,138	2,746,390,048	465,141,650	6,638,135,836
2	彦 根 市	893,024,040	773,743,120	139,021,160	1,805,788,320
3	長 浜 市	1,142,882,758	1,055,935,394	176,968,810	2,375,786,962
4	近 江 八 幡 市	762,107,753	700,215,130	118,121,620	1,580,444,503
5	東 近 江 市	1,016,618,575	874,722,726	136,167,360	2,027,508,661
6	草 津 市	1,204,052,297	1,012,572,520	153,307,275	2,369,932,092
7	守 山 市	565,290,040	585,206,080	101,640,580	1,252,136,700
9	栗 東 市	472,536,330	388,831,800	76,373,550	937,741,680
10	野 洲 市	460,525,114	391,530,635	67,675,900	919,731,649
12	湖 南 市	415,103,320	314,154,010	69,672,640	798,929,970
14	甲 賀 市	775,333,397	603,409,491	107,480,410	1,486,223,298
21	日 野 町	223,645,250	162,485,040	32,678,780	418,809,070
22	竜 王 町	124,379,890	72,314,040	13,070,300	209,764,230
28	愛 荘 町	178,824,250	141,778,320	16,160,330	336,762,900
30	豊 郷 町	79,878,710	54,386,160	7,235,170	141,500,040
31	甲 良 町	99,653,352	69,306,211	8,549,628	177,509,191
32	多 賀 町	81,315,970	63,288,798	9,576,780	154,181,548
33	米 原 市	362,959,570	353,955,110	59,523,470	776,438,150
45	高 島 市	553,942,572	495,789,316	88,474,270	1,138,206,158
市 町 計		12,838,677,326	10,860,013,949	1,846,839,683	25,545,530,958
301	医 師 国 保	3,803,490	3,866,600	1,065,620	8,735,710
県 計		12,842,480,816	10,863,880,549	1,847,905,303	25,554,266,668

第 7表-3-(2) 医 療 給 付 等 の 状 況 [一般被保険者:C表] (70歳以上一般)

療養の給付等 (費用額:円)				療養費等		療養諸費合計	保 険 者
薬剤の支給	食事療養・ 生活療養	訪問看護	計	療養費	移送費		
1,608,106,479	152,915,420	25,614,720	8,424,772,455	113,368,681	0	8,538,141,136	大
584,058,230	40,125,364	8,026,140	2,437,998,054	24,592,416	0	2,462,590,470	彦
589,662,743	39,172,186	6,299,260	3,010,921,151	29,588,601	0	3,040,509,752	長
485,001,786	35,360,066	8,466,980	2,109,273,335	20,209,539	0	2,129,482,874	幡
474,955,636	43,854,998	3,058,030	2,549,377,325	24,020,447	0	2,573,397,772	東
485,130,190	47,869,265	10,685,750	2,913,617,297	40,578,120	0	2,954,195,417	草
319,806,930	20,040,464	9,002,320	1,600,986,414	22,557,529	0	1,623,543,943	守
230,735,000	19,097,160	1,337,030	1,188,910,870	13,425,777	0	1,202,336,647	栗
198,888,244	18,116,903	1,920,060	1,138,656,856	18,443,716	0	1,157,100,572	野
220,256,340	16,537,494	3,149,650	1,038,873,454	11,378,536	0	1,050,251,990	湖
458,315,867	37,133,267	5,275,660	1,986,948,092	23,446,139	0	2,010,394,231	甲
130,755,450	10,971,674	657,570	561,193,764	5,498,734	0	566,692,498	日
50,201,090	6,285,208	236,440	266,486,968	4,137,650	0	270,624,618	竜
95,660,290	8,059,072	2,467,810	442,950,072	3,157,882	0	446,107,954	愛
37,577,030	3,637,620	773,660	183,488,350	1,138,328	0	184,626,678	豊
37,787,638	4,333,547	144,850	219,775,226	992,532	0	220,767,758	良
38,878,496	4,424,882	835,760	198,320,686	1,581,672	0	199,902,358	多
194,079,440	13,424,278	662,370	984,604,238	13,022,039	0	997,626,277	米
289,956,509	26,021,327	2,350,460	1,456,534,454	7,449,466	0	1,463,983,920	高
6,529,813,388	547,380,195	90,964,520	32,713,689,061	378,587,804	0	33,092,276,865	市
1,831,000	86,926	0	10,653,636	99,605	0	10,753,241	医
6,531,644,388	547,467,121	90,964,520	32,724,342,697	378,687,409	0	33,103,030,106	県

第 7表-3-(3) 医 療 給 付 等 の 状 況 [一般被保険者:C表] (70歳以上一般)

番 号	保 険 者 名	高 額 療 養 費 (円)								保 険 者
		計	合 算 分		単 独 分				他法併用分	
			多数該当分	その他	多数該当分	長期疾病分	入院分	その他		
1	大 津 市	650,830,264	4,046,570	13,551,522	2,104,045	56,787,742	413,562,954	75,953,816	84,823,615	大
2	彦 根 市	169,857,868	2,103,914	8,910,313	246,187	10,653,938	103,949,020	19,807,444	24,187,052	彦
3	長 浜 市	226,212,261	304,977	7,524,211	0	11,026,008	133,214,203	36,648,847	37,494,015	長
4	近江八幡市	148,940,960	1,823,627	6,958,033	19,800	9,276,926	90,823,987	22,080,532	17,958,055	幡
5	東 近 江 市	187,453,344	396,780	10,767,327	363	15,700,004	114,291,724	20,175,909	26,121,237	東
6	草 津 市	235,017,466	606,668	9,923,459	8,000	16,666,260	140,739,330	30,453,918	36,619,831	草
7	守 山 市	114,581,962	355,858	6,412,556	3,032	5,369,432	69,756,866	19,245,158	13,439,060	守
9	栗 東 市	88,511,987	55,560	2,273,889	46,174	4,339,798	57,119,806	12,305,944	12,370,816	栗
10	野 洲 市	84,342,051	225,749	4,377,045	0	3,879,812	56,110,697	6,930,457	12,818,291	野
12	湖 南 市	75,950,554	77,098	4,175,987	-118,314	40,824	51,444,221	9,512,840	10,817,898	湖
14	甲 賀 市	137,375,397	1,243	3,313,109	1,806	2,840,344	88,676,939	15,259,896	27,282,060	甲
21	日 野 町	36,973,352	0	1,625,739	0	68,954	24,857,338	4,695,903	5,725,418	日
22	竜 王 町	20,555,182	102,611	511,481	86,725	61,772	14,499,038	2,016,505	3,277,050	竜
28	愛 荘 町	34,752,604	89,873	996,892	0	2,585,216	21,522,757	4,640,718	4,917,148	愛
30	豊 郷 町	12,776,094	5,071	534,241	1,102	0	9,536,970	900,762	1,797,948	豊
31	甲 良 町	16,770,119	410,913	328,989	8,868	0	12,782,203	1,567,290	1,671,856	良
32	多 賀 町	12,670,176	6,798	1,066,092	0	155,932	7,737,634	1,205,334	2,498,386	多
33	米 原 市	71,660,469	179,881	4,392,024	41,600	6,249,518	43,336,133	8,777,517	8,683,796	米
45	高 島 市	101,136,195	5,592	1,256,500	0	5,702,774	68,373,290	12,318,850	13,479,189	高
市 町 計		2,426,368,305	10,798,783	88,899,409	2,449,388	151,405,254	1,522,335,110	304,497,640	345,982,721	市
301	医 師 国 保	150,516	0	0	0	0	0	34,740	115,776	医
県 計		2,426,518,821	10,798,783	88,899,409	2,449,388	151,405,254	1,522,335,110	304,532,380	346,098,497	県

第 7表-4-(1) 医療給付等の状況 [一般被保険者:C表](70歳以上現役並み)

番号	保険者名	療養の給付等（費用額:円）			
		診 療 費			
		入院	入院外	歯科	小計
1	大 津 市	309,734,870	249,470,305	44,463,990	603,669,165
2	彦 根 市	69,792,430	62,525,190	8,766,810	141,084,430
3	長 浜 市	66,137,290	57,062,880	9,942,340	133,142,510
4	近 江 八 幡 市	24,169,390	40,410,290	6,997,440	71,577,120
5	東 近 江 市	71,448,110	60,789,710	8,496,010	140,733,830
6	草 津 市	105,249,969	89,979,760	16,461,710	211,691,439
7	守 山 市	78,915,430	50,615,830	9,339,340	138,870,600
9	栗 東 市	27,402,100	32,356,020	6,857,250	66,615,370
10	野 洲 市	56,799,510	33,358,300	7,319,000	97,476,810
12	湖 南 市	24,576,230	23,682,560	5,605,420	53,864,210
14	甲 賀 市	43,388,770	43,391,530	6,469,270	93,249,570
21	日 野 町	9,677,410	4,445,150	1,045,800	15,168,360
22	竜 王 町	6,958,510	4,385,800	1,929,350	13,273,660
28	愛 荘 町	20,283,870	6,723,160	1,641,480	28,648,510
30	豊 郷 町	426,550	1,404,630	301,780	2,132,960
31	甲 良 町	2,778,580	2,542,590	253,490	5,574,660
32	多 賀 町	10,997,270	3,869,910	606,210	15,473,390
33	米 原 市	7,395,890	14,727,420	2,893,250	25,016,560
45	高 島 市	34,939,990	23,744,540	3,323,660	62,008,190
市 町 計		971,072,169	805,485,575	142,713,600	1,919,271,344
301	医 師 国 保	6,179,810	12,422,940	2,150,250	20,753,000
県 計		977,251,979	817,908,515	144,863,850	1,940,024,344

第 7表-4-(2) 医療給付等の状況 [一般被保険者:C表](70歳以上現役並み)

療養の給付等（費用額：円）				療養費等		療養諸費合計	保 険 者
薬剤の支給	食事療養・ 生活療養	訪問看護	計	療養費	移送費		
142,044,310	9,383,776	840,720	755,937,971	6,901,518	0	762,839,489	大 彦 長 幡 東
43,336,720	1,669,314	861,790	186,952,254	1,334,722	0	188,286,976	
35,469,830	1,703,418	115,030	170,430,788	1,709,429	0	172,140,217	
26,658,630	760,200	0	98,995,950	915,060	0	99,911,010	
25,879,260	2,229,746	0	168,842,836	1,307,251	0	170,150,087	
43,156,660	2,483,371	0	257,331,470	2,681,955	0	260,013,425	草 守 栗 野 湖
28,006,040	1,992,926	0	168,869,566	1,512,240	0	170,381,806	
17,906,550	1,075,230	0	85,597,150	961,703	0	86,558,853	
16,478,360	2,158,972	31,880	116,146,022	573,727	0	116,719,749	
16,777,490	1,048,544	155,630	71,845,874	590,866	0	72,436,740	
39,784,000	1,227,370	34,380	134,295,320	679,436	0	134,974,756	甲 日 竜 愛 豊
3,467,390	278,722	0	18,914,472	165,754	0	19,080,226	
3,435,940	450,336	0	17,159,936	79,154	0	17,239,090	
3,889,860	363,746	0	32,902,116	79,260	0	32,981,376	
1,776,120	15,814	0	3,924,894	2,260	0	3,927,154	
1,089,500	45,460	0	6,709,620	4,305	0	6,713,925	良 多 米 高
3,214,710	215,994	0	18,904,094	22,495	0	18,926,589	
7,969,260	239,908	0	33,225,728	374,296	0	33,600,024	
8,317,880	1,929,790	0	72,255,860	228,183	0	72,484,043	
468,658,510	29,272,637	2,039,430	2,419,241,921	20,123,614	0	2,439,365,535	市
3,598,890	145,708	0	24,497,598	210,380	0	24,707,978	医
472,257,400	29,418,345	2,039,430	2,443,739,519	20,333,994	0	2,464,073,513	県

第 7表-4-(3) 医療給付等の状況 [一般被保険者:C表](70歳以上現役並み)

番 号	保険者名	計	高額療養費（円）							保 険 者
			合算分		単独分				他法併用分	
			多数該当分	その他	多数該当分	長期疾病分	入院分	その他		
1	大 津 市	77,092,626	1,070,508	1,116,411	12,548,504	4,425,085	46,083,151	7,898,790	3,950,177	大
2	彦 根 市	22,738,779	522,993	1,393,784	1,832,634	1,304,686	10,854,395	4,503,714	2,326,573	彦
3	長 浜 市	19,051,774	504,829	885,265	2,331,326	171,679	12,560,267	1,653,546	944,862	長
4	近 江 八 幡 市	6,201,526	181,069	451,067	19,473	776,254	4,023,888	749,775	0	幡
5	東 近 江 市	19,638,250	401,292	1,181,301	1,561,833	2,709,343	11,284,177	2,471,993	28,311	東
6	草 津 市	23,562,915	922,447	1,800,849	188,606	1,454,498	17,490,617	1,540,331	165,567	草
7	守 山 市	18,841,262	486,017	962,706	246,661	0	13,859,204	1,184,058	2,102,616	守
9	栗 東 市	7,903,546	868,564	264,399	901,993	1,582,271	3,536,385	709,020	40,914	栗
10	野 洲 市	12,262,687	476,750	694,635	1,733,047	0	8,046,679	294,846	1,016,730	野
12	湖 南 市	5,303,226	475,263	397,975	760,749	0	3,027,971	619,563	21,705	湖
14	甲 賀 市	13,525,272	200,012	718,929	539,808	0	5,768,405	4,738,650	1,559,468	甲
21	日 野 町	1,760,742	0	0	0	0	1,748,046	12,696	0	日
22	竜 王 町	1,680,649	0	10,158	521,310	0	1,124,440	0	24,741	竜
28	愛 荘 町	4,410,063	0	257,620	0	0	4,152,443	0	0	愛
30	豊 郷 町	13,151	0	13,151	0	0	0	0	0	豊
31	甲 良 町	602,237	0	0	0	0	45,147	0	557,090	良
32	多 賀 町	3,073,967	317,973	91,611	93,751	0	2,376,979	193,653	0	多
33	米 原 市	1,631,466	0	34,989	0	0	1,262,695	132,932	200,850	米
45	高 島 市	7,846,247	0	459,675	94,718	919,474	4,574,028	524,178	1,274,174	高
市 町 計		247,140,385	6,427,717	10,734,525	23,374,413	13,343,290	151,818,917	27,227,745	14,213,778	市
301	医 師 国 保	3,215,537	0	21,959	336,003	1,961,745	579,396	373,707	-57,273	医
県 計		250,355,922	6,427,717	10,756,484	23,710,416	15,305,035	152,398,313	27,601,452	14,156,505	県

第 7表-5-(1) 医 療 給 付 等 の 状 況 【 一 般 被 保 険 者 : C 表 】 (未 就 学 児)

番 号	保 険 者 名	療養の給付等（費用額:円）			
		診 療 費			
		入院	入院外	歯科	小計
1	大 津 市	192, 256, 840	199, 106, 722	21, 326, 270	412, 689, 832
2	彦 根 市	45, 275, 540	56, 082, 240	6, 542, 490	107, 900, 270
3	長 浜 市	114, 330, 920	73, 618, 330	13, 395, 670	201, 344, 920
4	近 江 八 幡 市	49, 773, 470	42, 183, 510	5, 649, 590	97, 606, 570
5	東 近 江 市	70, 167, 850	59, 168, 150	8, 522, 550	137, 858, 550
6	草 津 市	38, 962, 380	70, 765, 280	9, 675, 970	119, 403, 630
7	守 山 市	30, 240, 280	52, 128, 510	6, 346, 790	88, 715, 580
9	栗 東 市	15, 693, 800	32, 948, 610	4, 585, 470	53, 227, 880
10	野 洲 市	12, 445, 620	33, 316, 830	3, 163, 900	48, 926, 350
12	湖 南 市	12, 363, 420	27, 654, 450	3, 821, 240	43, 839, 110
14	甲 賀 市	68, 901, 500	44, 332, 960	5, 822, 180	119, 056, 640
21	日 野 町	6, 320, 480	12, 665, 960	1, 755, 080	20, 741, 520
22	竜 王 町	1, 773, 700	4, 612, 630	601, 450	6, 987, 780
28	愛 荘 町	13, 928, 960	12, 135, 320	1, 452, 410	27, 516, 690
30	豊 郷 町	10, 856, 850	8, 090, 120	992, 520	19, 939, 490
31	甲 良 町	4, 213, 760	8, 230, 330	1, 589, 780	14, 033, 870
32	多 賀 町	3, 590, 820	4, 432, 900	661, 520	8, 685, 240
33	米 原 市	16, 492, 960	17, 904, 550	3, 245, 570	37, 643, 080
45	高 島 市	17, 147, 300	34, 903, 950	5, 753, 640	57, 804, 890
市 町 計		724, 736, 450	794, 281, 352	104, 904, 090	1, 623, 921, 892
301	医 師 国 保	3, 454, 060	7, 863, 220	1, 070, 200	12, 387, 480
県 計		728, 190, 510	802, 144, 572	105, 974, 290	1, 636, 309, 372

第 7表-5-(2) 医療給付等の状況 [一般被保険者:C表] (未就学児)

療養の給付等 (費用額:円)				療養費等		療養諸費合計	保 険 者
薬剤の支給	食事療養	訪問看護	計	療養費	移送費		
65,336,769	3,301,296	1,882,270	483,210,167	1,280,720	0	484,490,887	大
24,193,000	921,670	218,100	133,233,040	436,315	0	133,669,355	彦
25,529,970	2,250,484	571,160	229,696,534	306,610	0	230,003,144	長
21,600,580	928,810	268,530	120,404,490	227,574	0	120,632,064	幡
24,850,960	1,380,266	468,140	164,557,916	522,495	0	165,080,411	東
20,601,920	526,746	3,947,010	144,479,306	1,028,312	0	145,507,618	草
17,177,540	577,094	2,643,190	109,113,404	252,836	0	109,366,240	守
12,619,760	163,304	0	66,010,944	317,976	0	66,328,920	栗
8,447,290	221,470	76,660	57,671,770	157,423	0	57,829,193	野
8,543,370	272,184	-24,750	52,629,914	930,222	0	53,560,136	湖
17,077,300	1,490,240	521,430	138,145,610	167,146	0	138,312,756	甲
5,186,550	146,046	0	26,074,116	48,600	0	26,122,716	日
2,064,310	30,540	0	9,082,630	78,364	0	9,160,994	竜
5,365,530	335,984	0	33,218,204	40,420	0	33,258,624	愛
2,841,680	265,590	0	23,046,760	22,500	0	23,069,260	豊
2,990,400	64,230	0	17,088,500	113,699	0	17,202,199	良
1,143,440	38,910	0	9,867,590	15,065	0	9,882,655	多
8,661,580	437,440	0	46,742,100	88,585	0	46,830,685	米
10,822,850	565,460	45,450	69,238,650	482,920	0	69,721,570	高
285,054,799	13,917,764	10,617,190	1,933,511,645	6,517,782	0	1,940,029,427	市
2,449,350	68,310	0	14,905,140	6,650	0	14,911,790	医
287,504,149	13,986,074	10,617,190	1,948,416,785	6,524,432	0	1,954,941,217	県

第 7表-5-(3) 医 療 給 付 等 の 状 況 【 一 般 被 保 険 者 : C 表 】 (未 就 学 児)

第7表（ウ）医療和介護等の状況（「高額療養費」）（不統子元）										
番 号	保険者名	高額療養費（円）								保 険 者
		計	合算分		単独分				他法併用分	
			多数該当分	その他	多数該当分	長期疾病分	入院分	その他		
1	大 津 市	21,984,085	485,706	746,447	877,609	123,652	6,971,614	151,332	12,627,725	大
2	彦 根 市	4,844,211	18,967	917,656	278,428	0	1,232,287	69,209	2,327,664	彦
3	長 浜 市	8,154,677	446,455	1,489,271	465,960	0	3,820,893	0	1,932,098	長
4	近江八幡市	5,285,778	0	387,159	0	0	792,589	0	4,106,030	幡
5	東 近 江 市	8,622,786	212,167	1,240,702	1,733,583	0	1,335,665	23,888	4,076,781	東
6	草 津 市	3,282,748	0	217,812	0	0	1,195,027	0	1,869,909	草
7	守 山 市	2,291,973	0	203,507	223,534	0	204,125	21,260	1,639,547	守
9	栗 東 市	1,414,555	0	0	138,684	0	798,396	341,489	135,986	栗
10	野 洲 市	2,282,073	0	29,163	0	1,815,326	313,339	0	124,245	野
12	湖 南 市	980,303	0	69,573	15,116	0	246,263	0	649,351	湖
14	甲 賀 市	4,881,074	102,822	0	443,304	0	207,138	0	4,127,810	甲
21	日 野 町	235,325	0	69,443	0	0	128,290	0	37,592	日
22	竜 王 町	25,466	0	0	0	0	25,466	0	0	竜
28	愛 荘 町	1,665,917	0	0	71,950	0	245,179	0	1,348,788	愛
30	豊 郷 町	730,391	0	111,906	0	0	248,728	0	369,757	豊
31	甲 良 町	628,174	0	0	0	0	0	0	628,174	良
32	多 賀 町	379,700	0	0	0	0	0	0	379,700	多
33	米 原 市	1,540,629	148,829	574,012	0	0	627,696	0	190,092	米
45	高 島 市	702,715	58,154	35,623	16,962	0	591,976	0	0	高
市 町 計		69,932,580	1,473,100	6,092,274	4,265,130	1,938,978	18,984,671	607,178	36,571,249	市
301	医 師 国 保	61,296	0	0	0	0	0	0	61,296	医
県 計		69,993,876	1,473,100	6,092,274	4,265,130	1,938,978	18,984,671	607,178	36,632,545	県

第8表-1-(1) 医療給付等の状況 [退職被保険者等分:F表](全体)

番号	保険者名	療 養 の 給 付 等						
		診 療 費						
		入 院			入 院 外			件 数 (件)
		件 数 (件)	日 数 (日)	費 用 額 (円)	件 数 (件)	日 数 (日)	費 用 額 (円)	
1	大 津 市	1,041	14,285	617,015,832	40,732	64,530	656,464,264	9,823
2	彦 根 市	276	3,863	185,334,095	13,194	20,312	196,900,373	3,050
3	長 浜 市	480	5,905	264,679,272	23,608	35,994	332,896,966	5,218
4	近江八幡市	287	3,567	174,596,790	12,491	19,341	190,993,510	3,176
5	東 近 江 市	503	7,400	295,377,710	17,800	29,118	309,334,420	4,539
6	草 津 市	321	4,050	215,164,040	13,123	20,581	209,243,520	3,158
7	守 山 市	156	1,569	106,529,740	10,640	16,929	160,214,350	2,633
9	栗 東 市	133	1,509	72,523,270	6,439	10,672	108,866,360	1,668
10	野 洲 市	177	2,344	95,085,620	8,481	14,055	133,997,510	1,708
12	湖 南 市	262	3,398	161,624,730	8,055	14,025	137,657,310	2,424
14	甲 賀 市	419	6,354	237,474,020	14,356	22,935	250,534,650	4,528
21	日 野 町	97	1,323	60,074,660	3,944	6,551	55,432,160	1,212
22	竜 王 町	53	609	31,366,290	2,322	3,610	28,054,540	609
28	愛 荘 町	103	1,581	75,416,750	2,757	4,068	39,117,450	579
30	豊 郷 町	46	620	23,984,800	1,103	1,508	14,294,890	193
31	甲 良 町	12	86	5,126,430	1,282	1,954	17,521,150	272
32	多 賀 町	41	663	23,360,140	1,485	2,727	28,683,820	300
33	米 原 市	136	1,619	86,267,230	6,383	9,305	98,970,450	1,514
45	高 島 市	256	4,057	137,702,460	8,545	13,393	129,875,280	1,950
	市 町 計	4,799	64,802	2,868,703,879	196,740	311,608	3,099,052,973	48,554
301	医 師 国 保	-	-	-	-	-	-	-
	県 計	4,799	64,802	2,868,703,879	196,740	311,608	3,099,052,973	48,554

第 8 表－1－(2) 医 療 給 付 等 の 状 況 [退職被保険者等分:F表](全体)

療 養 の 給 付 等								保 険 者
歯 科		小 計			薬 剤 の 支 給			
日 数 (日)	費 用 額 (円)	件 数 (件)	日 数 (日)	費 用 額 (円)	件数 (件)	処方箋枚数	費 用 額 (円)	
18,609	117,823,300	51,596	97,424	1,391,303,396	24,168	29,360	319,075,823	大
6,211	37,200,160	16,520	30,386	419,434,628	9,070	10,785	117,462,558	彦
9,834	64,447,680	29,306	51,733	662,023,918	12,037	14,415	184,085,363	長
6,229	36,082,660	15,954	29,137	401,672,960	8,786	10,461	114,683,250	幡
8,109	50,282,380	22,842	44,627	654,994,510	9,652	11,771	140,137,670	東
6,178	38,503,990	16,602	30,809	462,911,550	7,365	8,769	102,388,080	草
4,820	30,545,520	13,429	23,318	297,289,610	6,058	7,282	79,539,650	守
3,091	18,865,040	8,240	15,272	200,254,670	3,827	4,880	61,807,500	栗
3,313	21,300,930	10,366	19,712	250,384,060	4,440	5,479	62,906,530	野
4,281	26,678,530	10,741	21,704	325,960,570	4,899	6,435	75,663,310	湖
7,741	46,063,110	19,303	37,030	534,071,780	9,715	11,616	134,961,570	甲
2,296	13,929,130	5,253	10,170	129,435,950	2,853	3,375	36,882,810	日
1,084	7,058,030	2,984	5,303	66,478,860	1,656	1,966	20,564,440	竜
1,145	6,934,830	3,439	6,794	121,469,030	1,622	1,907	22,169,060	愛
336	1,938,130	1,342	2,464	40,217,820	618	747	11,142,870	豊
616	3,345,410	1,566	2,656	25,992,990	548	699	7,923,840	良
569	3,635,500	1,826	3,959	55,679,460	767	949	11,189,160	多
3,058	19,865,150	8,033	13,982	205,102,830	3,303	3,910	47,930,570	米
3,737	24,326,810	10,751	21,187	291,904,550	4,836	5,932	64,046,450	高
91,257	568,826,290	250,093	467,667	6,536,583,142	116,220	140,738	1,614,560,504	市
-	-	-	-	-	-	-	-	医
91,257	568,826,290	250,093	467,667	6,536,583,142	116,220	140,738	1,614,560,504	県

第8表-1-(3) 医療給付等の状況 [退職被保険者等分:F表](全体)

番号	保険者名	療養の給付等							
		食事療養			訪問看護			計	
		(件数)	(日数)	費用額(円)	件数(件)	日数(日)	費用額(円)	件数(件)	費用額(円)
1	大津市	999	38,018	25,462,173	119	790	8,735,970	75,883	1,744,577,362
2	彦根市	265	9,402	6,381,138	27	109	1,239,930	25,617	544,518,254
3	長浜市	466	14,723	9,895,931	129	932	9,830,660	41,472	865,835,872
4	近江八幡市	282	9,299	6,283,292	53	318	3,238,900	24,793	525,878,402
5	東近江市	488	19,466	13,278,898	64	254	2,736,540	32,558	811,147,618
6	草津市	308	9,809	6,860,306	35	313	3,156,590	24,002	575,316,526
7	守山市	151	3,910	2,642,962	17	212	2,796,610	19,504	382,268,832
9	栗東市	128	3,630	2,440,098	39	274	3,060,140	12,106	267,562,408
10	野洲市	174	6,113	4,156,036	49	217	2,469,150	14,855	319,915,776
12	湖南市	234	8,079	5,503,404	37	255	2,666,380	15,677	409,793,664
14	甲賀市	389	16,005	10,715,000	49	325	3,386,810	29,067	683,135,160
21	日野町	82	2,294	1,557,288	41	155	1,689,410	8,147	169,565,458
22	竜王町	51	1,519	1,039,344	7	29	315,830	4,647	88,398,474
28	愛荘町	98	3,935	2,741,780	2	11	117,280	5,063	146,497,150
30	豊郷町	45	1,590	1,092,622	6	26	314,200	1,966	52,767,512
31	甲良町	12	182	125,458	0	0	0	2,114	34,042,288
32	多賀町	40	1,818	1,205,334	1	9	84,190	2,594	68,158,144
33	米原市	132	3,975	2,723,716	14	63	667,480	11,350	256,424,596
45	高島市	252	11,015	7,454,568	37	130	1,396,990	15,624	364,802,558
市町計		4,596	164,782	111,559,348	726	4,422	47,903,060	367,039	8,310,606,054
301	医師国保	-	-	-	-	-	-	-	-
県計		4,596	164,782	111,559,348	726	4,422	47,903,060	367,039	8,310,606,054

第8表-1-(4) 医療給付等の状況 [退職被保険者等:F表](全体)

食事療養	療 養 費 等								保 険 者
	療 養 費								
	診 療 費		補 装 具		柔道整復師		アンマ・マッサージ		
	件数(件)	費用額(円)	件数(件)	費用額(円)	件数(件)	費用額(円)	件数(件)	費用額(円)	
37	88	5,310,609	65	1,890,525	2,075	12,113,243	63	2,382,785	大
0	6	68,760	23	721,733	503	2,826,444	10	110,250	彦
0	44	368,990	65	1,752,029	949	5,809,419	35	1,327,605	長
0	4	567,896	20	490,100	521	3,656,906	24	696,250	幡
2	15	234,865	43	1,413,563	671	4,017,976	24	1,908,365	東
0	5	38,972	12	666,442	640	4,424,427	0	0	草
0	29	462,344	11	341,553	554	3,302,388	54	1,510,515	守
0	4	38,330	10	244,089	421	2,633,653	8	430,225	栗
12	1	5,000	12	485,256	407	2,340,853	15	591,195	野
0	1	27,910	9	212,782	410	2,644,125	22	911,830	湖
0	40	383,920	27	1,429,735	950	5,969,598	47	1,660,410	甲
0	14	1,106,322	6	265,701	184	1,147,815	0	0	日
0	0	0	3	98,395	153	755,451	0	0	竜
0	14	122,430	10	176,392	73	583,577	1	16,965	愛
0	0	0	4	121,094	46	241,887	0	0	豊
0	0	0	6	182,276	32	137,673	0	0	良
1	2	4,510	1	45,430	56	443,386	0	0	多
0	4	18,050	5	183,013	221	1,633,925	0	0	米
0	27	262,720	21	500,678	130	555,965	0	0	高
52	298	9,021,628	353	11,220,786	8,996	55,238,711	303	11,546,395	市
-	-	-	-	-	-	-	-	-	医
52	298	9,021,628	353	11,220,786	8,996	55,238,711	303	11,546,395	県

第8表-1-(5) 医療給付等の状況 [退職被保険者等分:F表](全体)

番 号	保険者名	療 養 費 等								療 養 諸 費 合 計		保 険 者
		療 養 費						移 送 費		件数(件)	費 用 額 (円)	
		ハ リ ・ キ ュ ウ		そ の 他		計						
		件数(件)	費 用 額 (円)	件数(件)	費 用 額 (円)	件数(件)	費 用 額 (円)	件数(件)	費 用 額 (円)			
1	大 津 市	127	2,428,540	0	0	2,418	24,125,702	0	0	78,338	1,768,703,064	大
2	彦 根 市	9	58,400	0	0	551	3,785,587	0	0	26,168	548,303,841	彦
3	長 浜 市	13	504,310	0	0	1,106	9,762,353	0	0	42,578	875,598,225	長
4	近 江 八 幡 市	0	0	0	0	569	5,411,152	0	0	25,362	531,289,554	幡
5	東 近 江 市	15	308,420	0	0	768	7,883,189	0	0	33,328	819,030,807	東
6	草 津 市	36	1,053,920	0	0	693	6,183,761	0	0	24,695	581,500,287	草
7	守 山 市	8	112,330	12	106,955	668	5,836,085	1	502,000	20,173	388,606,917	守
9	栗 東 市	11	72,250	0	0	454	3,418,547	0	0	12,560	270,980,955	栗
10	野 洲 市	11	26,960	0	0	446	3,449,264	0	0	15,313	323,365,040	野
12	湖 南 市	0	0	0	0	442	3,796,647	0	0	16,119	413,590,311	湖
14	甲 賀 市	51	635,440	0	0	1,115	10,079,103	0	0	30,182	693,214,263	甲
21	日 野 町	19	226,920	0	0	223	2,746,758	0	0	8,370	172,312,216	日
22	竜 王 町	1	21,110	0	0	157	874,956	0	0	4,804	89,273,430	竜
28	愛 荘 町	0	0	0	0	98	899,364	0	0	5,161	147,396,514	愛
30	豊 郷 町	0	0	0	0	50	362,981	0	0	2,016	53,130,493	豊
31	甲 良 町	12	53,840	0	0	50	373,789	0	0	2,164	34,416,077	良
32	多 賀 町	0	0	0	0	59	493,326	0	0	2,654	68,651,470	多
33	米 原 市	0	0	0	0	230	1,834,988	0	0	11,580	258,259,584	米
45	高 島 市	3	30,110	0	0	181	1,349,473	0	0	15,805	366,152,031	高
市 町 計		316	5,532,550	12	106,955	10,278	92,667,025	1	502,000	377,370	8,403,775,079	市
301	医 師 国 保	-	-	-	-	-	-	-	-	-	-	医
県 計		316	5,532,550	12	106,955	10,278	92,667,025	1	502,000	377,370	8,403,775,079	県

第 8 表－1－(6) 医 療 給 付 等 の 状 況 【 退職被保険者等分:F表 】(全体)

療 養 諸 費 負 担 区 分			保 険 者
保険者負担分（円）	一部負担金（円）	他方負担分（円）	
1, 236, 942, 429	480, 100, 403	51, 660, 232	大
383, 353, 654	148, 621, 015	16, 329, 172	彦
612, 410, 529	232, 589, 342	30, 598, 354	長
371, 502, 818	145, 965, 197	13, 821, 539	幡
572, 660, 455	222, 601, 617	23, 768, 735	東
406, 764, 477	157, 500, 772	17, 235, 038	草
271, 997, 928	104, 391, 387	12, 217, 602	守
189, 514, 356	71, 507, 189	9, 959, 410	栗
226, 186, 719	85, 677, 370	11, 500, 951	野
289, 167, 650	116, 192, 069	8, 230, 592	湖
484, 768, 378	185, 640, 148	22, 805, 737	甲
120, 517, 024	46, 092, 077	5, 703, 115	日
62, 427, 683	25, 023, 236	1, 822, 511	竜
103, 026, 448	41, 585, 495	2, 784, 571	愛
37, 139, 075	13, 991, 566	1, 999, 852	豊
24, 085, 016	9, 647, 720	683, 341	良
48, 030, 649	19, 494, 665	1, 126, 156	多
180, 635, 792	71, 516, 245	6, 107, 547	米
255, 830, 017	98, 358, 112	11, 963, 902	高
5, 876, 961, 097	2, 276, 495, 625	250, 318, 357	市
－	－	－	医
5, 876, 961, 097	2, 276, 495, 625	250, 318, 357	県

第 8 表－1－(7) 医 療 給 付 等 の 状 況 [退職被保険者等分:F表](全体)

番 号	保険者名	高 額 療 養 費					
		計		合 算 分		単 独 分	
		件数 (件)	高額療養費 (円)	多数該当分 (円)	その他 (円)	多数該当分 (円)	長期疾病分 (円)
1	大 津 市	1,861	199,301,956	3,433,595	1,490,036	45,376,378	46,464,131
2	彦 根 市	512	60,080,767	854,496	1,304,597	8,571,292	11,690,975
3	長 浜 市	731	74,898,329	3,469,319	2,458,383	15,746,993	16,314,456
4	近 江 八 幡 市	546	57,904,298	1,687,225	1,429,318	6,046,813	15,002,947
5	東 近 江 市	1,035	95,145,966	4,542,747	2,406,505	18,899,975	30,256,605
6	草 津 市	541	65,955,192	1,398,175	1,207,403	4,967,849	20,332,576
7	守 山 市	340	35,016,795	2,355,360	784,967	6,640,084	7,056,214
9	栗 東 市	257	23,370,143	492,747	1,759,538	2,918,479	5,241,721
10	野 洲 市	378	34,358,176	2,863,878	976,034	6,588,851	11,866,934
12	湖 南 市	579	53,142,918	759,065	888,378	9,175,909	17,015,151
14	甲 賀 市	599	74,401,271	388,845	957,148	13,329,416	23,931,435
21	日 野 町	159	17,477,393	473,243	139,172	2,141,837	4,264,730
22	竜 王 町	83	9,561,742	0	238,891	768,349	1,078,723
28	愛 荘 町	121	19,145,190	531,016	199,667	4,552,783	0
30	豊 郷 町	61	6,006,750	433,162	104,909	1,329,241	74,528
31	甲 良 町	15	2,229,572	0	0	208,482	0
32	多 賀 町	90	8,668,913	142,012	187,580	2,336,904	2,200,411
33	米 原 市	303	27,422,030	487,299	1,405,077	2,656,117	5,473,233
45	高 島 市	289	34,614,190	347,558	189,225	4,770,429	7,927,707
市 町 計		8,500	898,701,591	24,659,742	18,126,828	157,026,181	226,192,477
301	医 師 国 保	－	－	－	－	－	－
県 計		8,500	898,701,591	24,659,742	18,126,828	157,026,181	226,192,477

第 8 表－1－(8) 医 療 給 付 等 の 状 況 [退職被保険者等分:F表](全体)

高 額 療 養 費		保 険 者	
単 独 分			他 法 併 用 分 (円)
入院分 (円)	その他 (円)		
80,696,037	10,454,484	11,387,295	大
26,018,563	6,904,243	4,736,601	彦
30,499,745	1,809,485	4,599,948	長
27,229,967	2,081,026	4,427,002	幡
29,670,720	1,322,636	8,046,778	東
32,312,972	1,502,269	4,233,948	草
13,502,472	1,173,357	3,504,341	守
10,108,604	1,416,959	1,432,095	栗
10,432,994	244,417	1,385,068	野
19,602,818	84,304	5,617,293	湖
30,023,539	954,726	4,816,162	甲
7,249,841	13,359	3,195,211	日
6,001,430	40,426	1,433,923	竜
13,053,035	472,817	335,872	愛
1,907,434	52,148	2,105,328	豊
970,346	348,381	702,363	良
3,573,035	226,214	2,757	多
11,949,716	856,711	4,593,877	米
16,959,955	558,262	3,861,054	高
371,763,223	30,516,224	70,416,916	市
-	-	-	医
371,763,223	30,516,224	70,416,916	県

第 8 表-2-(1) 医 療 給 付 等 の 状 況 [退職被保険者等分:F表](未就学児分)

番 号	保険者名	療養の給付等 (費用額:円)						
		診 療 費				薬剤の支給	食事療養	訪問看護
		入院	入院外	歯科	小計			
1	大 津 市	158,180	158,830	51,300	368,310	67,920	2,660	0
2	彦 根 市	0	0	-6,220	-6,220	0	0	0
3	長 浜 市	0	34,500	15,380	49,880	7,880	0	0
4	近 江 八 幡 市	0	8,640	40,690	49,330	0	0	0
5	東 近 江 市	0	303,330	110,280	413,610	128,300	0	0
6	草 津 市	0	0	0	0	0	0	0
7	守 山 市	0	65,100	10,530	75,630	26,070	0	0
9	栗 東 市	0	5,980	0	5,980	2,830	0	0
10	野 洲 市	0	161,110	0	161,110	96,600	0	0
12	湖 南 市	0	0	0	0	0	0	0
14	甲 賀 市	0	4,870	0	4,870	16,000	0	0
21	日 野 町	0	20,080	0	20,080	0	0	0
22	竜 王 町	0	13,310	7,890	21,200	16,150	0	0
28	愛 荘 町	0	29,010	0	29,010	10,470	0	0
30	豊 郷 町	0	0	0	0	0	0	0
31	甲 良 町	0	0	0	0	0	0	0
32	多 賀 町	0	0	0	0	0	0	0
33	米 原 市	0	0	0	0	0	0	0
45	高 島 市	0	0	0	0	0	0	0
市 町 計		158,180	804,760	229,850	1,192,790	372,220	2,660	0
301	医 師 国 保	-	-	-	-	-	-	-
県 計		158,180	804,760	229,850	1,192,790	372,220	2,660	0

第 8 表-2-(2) 医 療 給 付 等 の 状 況 [退職被保険者等分:F表](未就学児分)

計	療養費等			療養諸費合計	保 険 者
	食事療養件数	療養費	移送費		
438,890	0	270,574	0	709,464	大
-6,220	0	0	0	-6,220	彦
57,760	0	0	0	57,760	長
49,330	0	0	0	49,330	幡
541,910	0	0	0	541,910	東
0	0	0	0	0	草
101,700	0	0	0	101,700	守
8,810	0	23,200	0	32,010	栗
257,710	0	0	0	257,710	野
0	0	0	0	0	湖
20,870	0	0	0	20,870	甲
20,080	0	0	0	20,080	日
37,350	0	0	0	37,350	竜
39,480	0	0	0	39,480	愛
0	0	0	0	0	豊
0	0	0	0	0	良
0	0	0	0	0	多
0	0	0	0	0	米
0	0	0	0	0	高
1,567,670	0	293,774	0	1,861,444	市
-	-	-	-	-	医
1,567,670	0	293,774	0	1,861,444	県

第 8 表－2－(3) 医 療 給 付 等 の 状 況 [退職被保険者等分:F表](未就学児分)

番 号	保 険 者 名	高 額 療 養 費								保 険 者
		計	合 算 分		単 独 分				他法併用分	
			高額療養費（円）	多数該当分	その他	多数該当分	長期疾病分	入院分		
1	大 津 市	0	0	0	0	0	0	0	0	大 彦 長 幡 東
2	彦 根 市	0	0	0	0	0	0	0	0	
3	長 浜 市	0	0	0	0	0	0	0	0	
4	近 江 八 幡 市	0	0	0	0	0	0	0	0	
5	東 近 江 市	0	0	0	0	0	0	0	0	
6	草 津 市	0	0	0	0	0	0	0	0	草 守 栗 野 湖
7	守 山 市	0	0	0	0	0	0	0	0	
9	栗 東 市	0	0	0	0	0	0	0	0	
10	野 洲 市	0	0	0	0	0	0	0	0	
12	湖 南 市	0	0	0	0	0	0	0	0	
14	甲 賀 市	0	0	0	0	0	0	0	0	甲 日 竜 愛 豊
21	日 野 町	0	0	0	0	0	0	0	0	
22	竜 王 町	0	0	0	0	0	0	0	0	
28	愛 荘 町	0	0	0	0	0	0	0	0	
30	豊 郷 町	0	0	0	0	0	0	0	0	
31	甲 良 町	0	0	0	0	0	0	0	0	良 多 米 高
32	多 賀 町	0	0	0	0	0	0	0	0	
33	米 原 市	0	0	0	0	0	0	0	0	
45	高 島 市	0	0	0	0	0	0	0	0	
市 町 計		0	0	0	0	0	0	0	0	
301	医 師 国 保	-	-	-	-	-	-	-	-	医
県 計		0	0	0	0	0	0	0	0	県

第9表 療養の給付（診療費）の諸率 【一般被保険者:C表】

番号	保険者名	被保険者100人当たり受診件数 (件)				1件当たり日数 (日)			
		入院	入院外	歯科	計	入院	入院外	歯科	計
1	大津市	23.222	837.769	185.180	1,046.170	15.40	1.59	1.87	1.94
2	彦根市	19.500	822.085	164.906	1,006.490	15.99	1.58	2.03	1.93
3	長浜市	22.634	820.152	179.338	1,022.124	14.35	1.56	1.89	1.90
4	近江八幡市	22.641	872.835	191.919	1,087.395	15.81	1.52	1.99	1.90
5	東近江市	22.588	785.378	187.499	995.465	15.34	1.53	1.79	1.89
6	草津市	22.155	814.939	180.978	1,018.071	14.96	1.58	1.92	1.93
7	守山市	20.348	866.669	190.212	1,077.229	13.85	1.61	1.83	1.88
9	栗東市	18.535	754.173	188.413	961.121	14.50	1.62	1.90	1.92
10	野洲市	24.421	910.121	184.964	1,119.506	16.14	1.60	1.88	1.96
12	湖南市	21.083	751.063	197.604	969.751	14.76	1.56	1.81	1.90
14	甲賀市	25.322	740.816	200.956	967.095	16.88	1.60	1.69	2.02
21	日野町	23.796	758.023	204.315	986.133	16.83	1.58	1.82	2.00
22	竜王町	25.129	825.988	195.619	1,046.735	17.43	1.56	1.84	2.00
28	愛荘町	23.399	764.284	141.467	929.150	15.72	1.53	1.96	1.95
30	豊郷町	24.794	801.213	139.204	965.211	14.44	1.58	1.95	1.97
31	甲良町	23.059	834.889	139.787	997.736	14.22	1.57	2.04	1.93
32	多賀町	26.023	902.557	158.580	1,087.159	17.35	1.49	2.12	1.96
33	米原市	23.432	827.296	178.108	1,028.836	15.97	1.55	2.10	1.97
45	高島市	24.217	809.591	187.962	1,021.769	16.19	1.61	1.92	2.01
市町計		22.552	817.931	184.017	1,024.500	15.44	1.57	1.88	1.94
301	医師国保	6.373	468.455	168.409	643.237	7.14	1.36	1.70	1.50
県計		22.322	812.957	183.795	1,019.073	15.40	1.57	1.88	1.93

1 日 当 た り 費 用 額 (円)					1 人 当 た り 費 用 額 (円)					保 険 者
入 院	入 院 外	歯 科	計	食事療養費含む 計	入 院	入 院 外	歯 科	計	食事療養費含む 計	
36,704	8,697	6,342	13,227	13,538	131,293	115,551	21,910	268,755	275,080	大
34,704	7,882	6,187	11,898	12,184	108,231	102,077	20,712	231,021	236,566	彦
39,045	9,271	6,693	13,795	14,086	126,841	118,695	22,715	268,250	273,910	長
34,131	8,522	6,076	12,504	12,813	122,176	113,182	23,204	258,562	264,954	幡
35,535	8,979	6,429	13,407	13,731	123,087	107,823	21,624	252,534	258,634	東
39,064	9,551	6,371	13,966	14,263	129,453	122,905	22,107	274,465	280,302	草
40,720	8,504	6,706	12,675	12,912	114,795	118,750	23,400	256,945	261,761	守
39,679	9,253	6,481	13,149	13,406	106,615	112,722	23,144	242,482	247,216	栗
36,008	8,457	6,408	13,072	13,391	141,892	123,086	22,313	287,291	294,286	野
36,897	8,319	6,438	12,790	13,085	114,858	97,299	23,049	235,206	240,620	湖
32,116	8,638	6,169	13,345	13,736	137,283	102,475	20,975	260,734	268,365	甲
31,988	8,164	6,548	12,704	13,071	128,141	97,810	24,329	250,279	257,519	日
31,671	7,746	6,818	12,601	12,993	138,737	100,045	24,581	263,363	271,568	竜
36,055	8,595	6,314	13,824	14,178	132,628	100,237	17,473	250,338	256,746	愛
38,641	8,481	6,309	13,862	14,179	138,326	107,467	17,144	262,937	268,956	豊
37,963	8,933	5,840	13,414	13,685	124,520	117,415	16,677	258,612	263,837	良
31,266	8,698	5,919	13,042	13,426	141,158	116,756	19,924	277,838	286,015	多
35,446	9,167	6,135	13,454	13,769	132,650	117,546	22,905	273,101	279,493	米
31,605	8,890	6,686	12,843	13,182	123,894	115,570	24,080	263,543	270,502	高
36,123	8,757	6,385	13,147	13,457	125,742	112,792	22,120	260,654	266,790	市
60,515	10,503	6,411	11,648	11,716	27,525	66,794	18,300	112,619	113,279	医
36,169	8,769	6,385	13,137	13,445	124,344	112,137	22,065	258,546	264,605	県

第 10 表 療 養 の 給 付 (診 療 費) の 諸 率 [退 職 被 保 険 者 等 分 : F 表]

番 号	保 険 者 名	被 保 険 者 1 0 0 人 当 た り 受 診 件 数 (件)				1 件 当 た り 日 数 (日)			
		入 院	入 院 外	歯 科	計	入 院	入 院 外	歯 科	計
1	大 津 市	23.144	905.558	218.386	1,147.088	13.72	1.58	1.89	1.89
2	彦 根 市	19.492	931.780	215.395	1,166.667	14.00	1.54	2.04	1.84
3	長 浜 市	18.419	905.909	200.230	1,124.559	12.30	1.52	1.88	1.77
4	近 江 八 幡 市	19.550	850.886	216.349	1,086.785	12.43	1.55	1.96	1.83
5	東 近 江 市	23.918	846.410	215.835	1,086.163	14.71	1.64	1.79	1.95
6	草 津 市	21.035	859.961	206.946	1,087.942	12.62	1.57	1.96	1.86
7	守 山 市	13.684	933.333	230.965	1,177.982	10.06	1.59	1.83	1.74
9	栗 東 市	18.320	886.915	229.752	1,134.986	11.35	1.66	1.85	1.85
10	野 洲 市	20.799	996.592	200.705	1,218.096	13.24	1.66	1.94	1.90
12	湖 南 市	26.817	824.463	248.106	1,099.386	12.97	1.74	1.77	2.02
14	甲 賀 市	23.686	811.532	255.964	1,091.181	15.16	1.60	1.71	1.92
21	日 野 町	19.636	798.381	245.344	1,063.360	13.64	1.66	1.89	1.94
22	竜 王 町	19.776	866.418	227.239	1,113.433	11.49	1.55	1.78	1.78
28	愛 荘 町	30.383	813.274	170.796	1,014.454	15.35	1.48	1.98	1.98
30	豊 郷 町	39.655	950.862	166.379	1,156.897	13.48	1.37	1.74	1.84
31	甲 良 町	9.524	1,017.460	215.873	1,242.857	7.17	1.52	2.26	1.70
32	多 賀 町	22.043	798.387	161.290	981.720	16.17	1.84	1.90	2.17
33	米 原 市	18.061	847.676	201.062	1,066.799	11.90	1.46	2.02	1.74
45	高 島 市	28.070	936.952	213.816	1,178.838	15.85	1.57	1.92	1.97
市 町 計		21.545	883.272	217.985	1,122.802	13.50	1.58	1.88	1.87
301	医 師 国 保	—	—	—	—	—	—	—	—
県 計		21.545	883.272	217.985	1,122.802	13.50	1.58	1.88	1.87

1 日 当 た り 費 用 額 (円)					1 人 当 た り 費 用 額 (円)					保 険 者
入 院	入 院 外	歯 科	計	食事療養費含む 計	入 院	入 院 外	歯 科	計	食事療養費含む 計	
43,193	10,173	6,332	14,281	14,542	137,176	145,946	26,195	309,316	314,977	大
47,977	9,694	5,989	13,804	14,014	130,886	139,054	26,271	296,211	300,717	彦
44,823	9,249	6,554	12,797	12,988	101,565	127,743	24,730	254,038	257,836	長
48,948	9,875	5,793	13,786	14,001	118,935	130,105	24,579	273,619	277,899	幡
39,916	10,623	6,201	14,677	14,975	140,455	147,092	23,910	311,457	317,771	東
53,127	10,167	6,232	15,025	15,248	140,999	137,119	25,232	303,350	307,845	草
67,897	9,464	6,337	12,749	12,863	93,447	140,539	26,794	260,780	263,099	守
48,060	10,201	6,103	13,113	13,272	99,894	149,954	25,985	275,833	279,194	栗
40,566	9,534	6,429	12,702	12,913	111,734	157,459	25,030	294,223	299,107	野
47,565	9,815	6,232	15,018	15,272	165,430	140,898	27,307	333,634	339,267	湖
37,374	10,924	5,951	14,423	14,712	134,242	141,625	26,039	301,906	307,963	甲
45,408	8,462	6,067	12,727	12,880	121,609	112,211	28,197	262,016	265,168	日
51,505	7,771	6,511	12,536	12,732	117,038	104,681	26,336	248,055	251,934	竜
47,702	9,616	6,057	17,879	18,282	222,468	115,391	20,457	358,316	366,404	愛
38,685	9,479	5,768	16,322	16,766	206,766	123,232	16,708	346,705	356,125	豊
59,610	8,967	5,431	9,787	9,834	40,686	139,057	26,551	206,294	207,289	良
35,234	10,518	6,389	14,064	14,368	125,592	154,214	19,546	299,352	305,832	多
53,284	10,636	6,496	14,669	14,864	114,565	131,435	26,381	272,381	275,998	米
33,942	9,697	6,510	13,778	14,129	150,990	142,407	26,674	320,071	328,245	高
44,269	9,945	6,233	13,977	14,216	128,792	139,133	25,538	293,462	298,471	市
—	—	—	—	—	—	—	—	—	—	医
44,269	9,945	6,233	13,977	14,216	128,792	139,133	25,538	293,462	298,471	県

第 11 表－1－(1) 保 険 料(税)(医療給付費分)賦 課 徴 収 状 況 [一般被保険者分：B表(2)]

番 号	年 度 別 保険者別	保険料 保険税 の 別	保 険 料 (税) 賦課方式	徴収 回数	保 険 料 (税) 算 定 額 お よ び 構 成 比					
					所 得 割 額		資 産 割 額		均 等 割 額	
					金 額	構 成 比	金 額	構 成 比	金 額	構 成 比
	平成 2 1 年度				13,537,942	54.36	346,648	1.39	7,643,919	30.69
	平成 2 2 年度				12,945,850	52.30	249,058	1.01	8,027,615	32.43
	平成 2 3 年度				12,798,433	52.30	201,766	0.82	7,942,526	32.46
	平成 2 4 年度				12,871,857	52.12	157,776	0.64	8,063,719	32.65
	平成 2 5 年度				12,728,725	51.90	154,107	0.63	8,017,995	32.69
	平成 2 6 年度				13,394,075	52.78	160,028	0.63	8,137,508	32.07
1	大 津 市	料	3 方式	10	3,394,989	55.12	0	0.00	1,939,876	31.50
2	彦 根 市	料	3 方式	10	1,102,521	48.77	0	0.00	800,885	35.42
3	長 浜 市	料	3 方式	10	1,216,347	54.39	0	0.00	682,117	30.50
4	近 江 八 幡 市	料	3 方式	10	666,534	50.88	0	0.00	436,437	33.32
5	東 近 江 市	料	3 方式	10	1,037,590	52.42	0	0.00	646,880	32.68
6	草 津 市	税	3 方式	10	1,254,853	55.63	0	0.00	705,688	31.28
7	守 山 市	税	3 方式	10	734,723	53.01	0	0.00	452,162	32.62
9	栗 東 市	税	3 方式	10	922,824	58.65	0	0.00	441,867	28.08
10	野 洲 市	税	3 方式	10	508,127	52.24	0	0.00	305,561	31.41
12	湖 南 市	税	3 方式	11	497,492	52.84	0	0.00	301,794	32.05
14	甲 賀 市	税	3 方式	12	786,028	52.95	0	0.00	483,900	32.59
21	日 野 町	税	4 方式	10	181,917	48.17	29,952	7.93	109,166	28.90
22	竜 王 町	税	4 方式	10	88,108	43.37	18,203	8.96	62,460	30.75
28	愛 荘 町	税	4 方式	10	166,347	51.36	8,410	2.60	99,935	30.86
30	豊 郷 町	税	4 方式	12	51,727	41.63	9,562	7.69	43,680	35.15
31	甲 良 町	税	4 方式	10	54,120	41.78	10,400	8.03	46,222	35.69
32	多 賀 町	税	4 方式	10	52,573	45.39	6,093	5.26	38,020	32.83
33	米 原 市	税	3 方式	10	294,869	48.62	0	0.00	216,155	35.64
45	高 島 市	税	4 方式	12	382,386	40.91	77,408	8.28	324,703	34.73
	市 町 計	—	—	—	13,394,075	52.78	160,028	0.63	8,137,508	32.07
301	医 師 国 保	料	その他	12	0	0.00	0	0.00	0	0.00

【注】①医師国保は介護納付金分を含む

第 11 表－1－(2) 保 険 料(税)(医療給付費分)賦 課 徴 収 状 況 [一般被保険者分：B表(2)]

平 等 割 額		保 険 料 (税) 算 定 額	保 険 料 (税) 軽 減 額	災 害 等 に よ る 減 免 額	そ の 他 の 減 免 額	賦課限度額 を超える額	増 減 額	保 険 料 (税) 調 定 額	賦 課 限度額	保 険 者 名
金 額	構 成 比									
3,376,827	13.56	24,905,336	2,038,230	473	68,931	1,927,759	-366,477	20,529,322	—	21
3,529,243	14.26	25,092,440	2,353,971	415	58,254	1,719,716	-326,786	20,633,298	—	22
3,527,252	14.41	24,815,826	2,378,050	3,144	54,337	1,544,099	-522,751	20,313,445	—	23
3,603,712	14.59	25,255,519	2,445,710	934	58,473	1,538,415	-525,433	20,686,554	—	24
3,624,402	14.78	25,195,198	2,439,392	4,304	58,642	1,561,700	-467,069	20,664,091	—	25
3,684,001	14.52	26,057,825	2,926,102	2,682	53,116	1,857,742	-571,135	20,647,048	—	26
824,195	13.38	6,159,060	710,393	0	31,108	567,185	-74,079	4,776,295	510	大
357,414	15.81	2,260,820	321,645	0	1,855	121,509	-214,134	1,601,677	510	彦
338,032	15.11	2,236,496	242,002	0	1,374	86,706	-246,172	1,660,242	510	長
206,999	15.80	1,309,970	160,837	53	9,741	68,950	56,393	1,126,782	510	幡
294,971	14.90	1,979,441	232,176	1,531	951	92,451	-5,305	1,647,027	510	東
295,206	13.09	2,255,747	245,426	0	607	243,569	4,991	1,771,136	510	草
199,184	14.37	1,386,069	149,535	0	1,620	99,711	4,024	1,139,227	510	守
208,797	13.27	1,573,488	144,501	159	2,091	285,127	-126,014	1,015,596	510	栗
159,053	16.35	972,741	102,449	141	675	70,208	-1,988	797,280	510	野
142,273	15.11	941,559	103,582	338	659	65,370	3,341	774,951	510	湖
214,660	14.46	1,484,588	166,726	0	1,066	66,249	7,530	1,258,077	510	甲
56,662	15.00	377,697	40,819	13	168	17,364	850	320,183	510	日
34,383	16.92	203,154	20,345	82	0	6,992	5,039	180,774	510	竜
49,171	15.18	323,863	33,904	0	22	14,514	-1,136	274,287	510	愛
19,300	15.53	124,269	19,439	101	0	1,702	-139	102,888	510	豊
18,783	14.50	129,525	13,897	0	0	4,568	-4,226	106,834	510	良
19,137	16.52	115,823	15,298	13	122	4,058	3,705	100,037	510	多
95,450	15.74	606,474	76,010	0	363	22,104	25,375	533,372	510	米
150,331	16.08	934,828	127,118	251	694	19,405	-9,190	778,170	510	高
3,684,001	14.52	25,375,612	2,926,102	2,682	53,116	1,857,742	-571,135	19,964,835	—	市
0	0.00	682,213	0	0	0	0	0	682,213	0	医

第 11 表－1－(3) 保 険 料(税)(医療給付費分)賦 課 徴 収 状 況 [一般被保険者分：B表(2)]

番 号	年 度 別 保 険 者 別	課税対象 世 帯 数	課税対象 被保険者数	保険料(税) 軽減世帯数	災害等による減免 世 帯 数	その他の 減 免 世 帯 数	賦課限度額 を超える 世 帯 数	料 (税)	
								所 得 割 (%)	資 産 割 (%)
	平成 2 1 年度	175,468	313,386	65,561	13	1,940	4,809	4.84	9.10
	平成 2 2 年度	176,776	313,419	71,028	14	1,614	4,020	6.28	8.20
	平成 2 3 年度	178,003	312,586	72,930	47	2,944	3,615	6.51	7.67
	平成 2 4 年度	179,964	313,224	74,527	23	2,599	3,527	6.53	6.96
	平成 2 5 年度	182,192	313,185	75,995	91	2,763	3,614	6.58	6.65
	平成 2 6 年度	185,365	314,856	89,794	42	2,417	3,819	6.65	6.65
1	大 津 市	45,038	75,189	22,567	0	947	1,023	7.10	0.00
2	彦 根 市	16,900	27,241	8,847	0	30	289	7.05	0.00
3	長 浜 市	18,272	30,865	8,723	0	56	259	7.00	0.00
4	近 江 八 幡 市	10,147	16,982	5,187	1	1,030	162	6.84	0.00
5	東 近 江 市	14,030	24,880	7,017	25	47	334	7.10	0.00
6	草 津 市	15,285	25,547	7,366	0	19	387	6.80	0.00
7	守 山 市	8,831	15,485	4,065	0	53	240	7.00	0.00
9	栗 東 市	8,182	13,932	3,271	1	63	325	7.84	0.00
10	野 洲 市	6,002	10,358	2,757	1	29	146	7.35	0.00
12	湖 南 市	6,766	11,563	3,183	4	31	115	6.60	0.00
14	甲 賀 市	11,309	19,356	5,459	0	50	207	7.00	0.00
21	日 野 町	2,640	4,788	1,335	1	8	47	6.70	19.30
22	竜 王 町	1,306	2,331	575	3	0	37	6.20	27.00
28	愛 荘 町	2,385	4,345	1,086	0	2	51	6.70	6.00
30	豊 郷 町	1,107	2,080	628	1	0	10	5.80	21.00
31	甲 良 町	1,091	2,190	615	0	0	12	5.80	20.00
32	多 賀 町	1,028	1,769	541	1	6	12	5.20	13.00
33	米 原 市	4,718	8,039	2,391	0	13	71	6.90	0.00
45	高 島 市	7,749	13,643	4,181	4	33	92	5.30	20.00
	市 町 計	182,786	310,583	89,794	42	2,417	3,819	6.65	6.65
301	医 師 国 保	2,579	4,273	0	0	0	0	0.00	0.00

第 11 表－1－(4) 保 険 料(税)(医療給付費分)賦 課 徴 収 状 況 [一般被保険者分：B表(2)]

		課 税 対 象 額 (千円)		所得割の算定基礎					資 産 割 の 算 定 基 礎			保 険 者 名
均 等 割 (円)	平 等 割 (円)	課 税 総 所 得 金 額	固定資産税額または 固定資産税額のうち 土地、家屋に係る分	課税総所得金額		市町民 税の所得割額	市町民 税額等	その他	固定資 産税額 等	固定資産税の うち土地家屋 に係る部分の 額	その他	
				基礎控除	各種控除							
19,352	16,800	214,566,556	2,431,208	28	—	—	—	0	—	17	—	21
24,814	21,143	187,627,197	1,525,994	21	—	—	—	0	—	10	—	22
25,126	21,521	185,327,276	1,418,353	19	—	—	—	0	—	9	—	23
25,389	21,689	185,930,333	839,031	19	—	—	—	0	—	7	—	24
25,368	21,568	185,903,687	860,777	19	—	—	—	0	—	7	—	25
25,626	21,553	192,581,247	898,171	19	—	—	—	0	—	7	—	26
25,800	18,300	47,816,735	0	1	0	0	0	0	0	0	0	大
29,400	22,200	15,638,585	0	1	0	0	0	0	0	0	0	彦
22,100	18,500	17,376,452	0	1	0	0	0	0	0	0	0	長
25,700	20,400	9,744,702	0	1	0	0	0	0	0	0	0	幡
26,000	22,000	14,614,017	0	1	0	0	0	0	0	0	0	東
27,700	20,200	18,460,991	0	1	0	0	0	0	0	0	0	草
29,200	23,600	10,496,082	0	1	0	0	0	0	0	0	0	守
31,700	28,300	11,770,755	0	1	0	0	0	0	0	0	0	栗
29,500	26,500	6,913,286	0	1	0	0	0	0	0	0	0	野
26,100	21,900	7,537,776	0	1	0	0	0	0	0	0	0	湖
25,000	20,000	11,229,019	0	1	0	0	0	0	0	0	0	甲
22,800	21,400	2,715,196	155,195	1	0	0	0	0	0	1	0	日
27,200	27,700	1,438,710	69,401	1	0	0	0	0	0	1	0	竜
23,000	21,500	2,482,796	140,174	1	0	0	0	0	0	1	0	愛
21,000	18,000	891,847	45,535	1	0	0	0	0	0	1	0	豊
22,000	18,000	933,115	52,001	1	0	0	0	0	0	1	0	良
22,000	20,000	1,032,881	48,825	1	0	0	0	0	0	1	0	多
26,900	21,600	4,273,478	0	1	0	0	0	0	0	0	0	米
23,800	19,400	7,214,824	387,040	1	0	0	0	0	0	1	0	高
25,626	21,553	192,581,247	898,171	19	0	0	0	0	0	7	0	市
0	0	0	0	0	0	0	0	0	0	0	0	医

第 11 表－2－(1) 保 険 料(税)(後期高齢者支援金分)賦 課 徴 収 状 況 [一般被保険者分：B表(3)]

番 号	保 険 者 別	保 険 料 保 険 税 の 別	保 険 料 (税) 賦 課 方 式	徴 収 回 数	保 険 料 (税) 算 定 額 お よ び 構 成 比							
					所 得 割 額		資 産 割 額		均 等 割 額		平 等 割 額	
					金 額	構 成 比	金 額	構 成 比	金 額	構 成 比	金 額	構 成 比
	平成 2 1 年度				4,144,224	55.33	108,369	1.45	2,268,274	30.28	969,743	12.95
	平成 2 2 年度				3,945,869	53.96	68,735	0.94	2,283,053	31.22	1,015,471	13.89
	平成 2 3 年度				3,912,209	53.60	59,843	0.82	2,299,175	31.50	1,028,254	14.09
	平成 2 4 年度				4,097,745	53.80	50,365	0.66	2,391,722	31.40	1,076,741	14.14
	平成 2 5 年度				4,123,543	53.47	49,688	0.64	2,422,573	31.41	1,115,831	14.47
	平成 2 6 年度				4,323,139	54.02	50,937	0.64	2,484,734	31.05	1,143,687	14.29
1	大 津 市	料	3 方式	10	1,147,602	55.39	0	0.00	654,144	31.57	270,228	13.04
2	彦 根 市	料	3 方式	10	367,321	49.77	0	0.00	245,169	33.22	125,578	17.01
3	長 浜 市	料	3 方式	10	434,406	55.44	0	0.00	237,661	30.33	111,459	14.23
4	近 江 八 幡 市	料	3 方式	10	256,282	52.93	0	0.00	152,838	31.56	75,088	15.51
5	東 近 江 市	料	3 方式	10	306,889	58.75	0	0.00	141,816	27.14	73,743	14.11
6	草 津 市	税	3 方式	10	461,341	55.94	0	0.00	252,213	30.59	111,068	13.47
7	守 山 市	税	3 方式	10	136,446	51.01	0	0.00	91,362	34.16	39,668	14.83
9	栗 東 市	税	3 方式	10	247,183	59.40	0	0.00	113,603	27.30	55,335	13.30
10	野 洲 市	税	3 方式	10	131,352	53.70	0	0.00	76,649	31.33	36,612	14.97
12	湖 南 市	税	3 方式	11	158,290	55.36	0	0.00	86,723	30.33	40,928	14.31
14	甲 賀 市	税	3 方式	12	269,492	55.88	0	0.00	145,170	30.10	67,618	14.02
21	日 野 町	税	4 方式	10	48,873	48.70	7,914	7.89	28,728	28.63	14,827	14.78
22	竜 王 町	税	4 方式	10	15,631	42.05	3,371	9.07	11,711	31.51	6,455	17.37
28	愛 荘 町	税	4 方式	10	44,690	47.95	2,102	2.25	30,415	32.63	16,009	17.17
30	豊 郷 町	税	4 方式	12	23,187	45.49	3,643	7.15	16,640	32.64	7,506	14.72
31	甲 良 町	税	4 方式	10	26,127	42.33	5,200	8.42	21,010	34.04	9,391	15.21
32	多 賀 町	税	4 方式	10	20,220	46.87	2,109	4.89	13,826	32.05	6,985	16.19
33	米 原 町	税	3 方式	10	119,585	53.46	0	0.00	72,284	32.32	31,795	14.22
45	高 島 市	税	4 方式	12	108,222	39.94	26,598	9.82	92,772	34.23	43,394	16.01
	市 町 計	-	-	-	4,323,139	54.02	50,937	0.64	2,484,734	31.05	1,143,687	14.29
301	医 師 国 保	料	その他	12	0	0.00	0	0.00	0	0.00	0	0.00

第 11 表－2－(2) 保険料(税)(後期高齢者支援金分)賦課徴収状況〔一般被保険者分：B表(3)〕

保 険 料 (税) 算 定 額	保 険 料 (税) 軽 減 額	災 害 等 に よ る 減 免 額	そ の 他 の 減 免 額	賦課限度額 を超える額	増 減 額	保 険 料 (税) 調 定 額	賦 課 限度額	保 険 者 名
7,490,610	602,430	156	20,427	698,618	163,900	6,036,185	—	21
7,464,904	674,558	115	17,643	595,594	-115,364	6,061,962	—	22
7,454,062	694,328	946	16,865	510,785	-184,636	6,046,502	—	23
7,770,602	731,221	264	19,272	558,139	-177,582	6,284,124	—	24
7,866,204	745,222	1,273	19,563	603,068	-177,748	6,319,330	—	25
8,159,598	897,418	769	17,411	617,011	-188,610	6,438,379	—	26
2,071,974	237,518	0	10,434	203,616	-26,015	1,594,391	160	大
738,068	103,152	0	604	42,898	-70,073	521,341	160	彦
783,526	82,837	0	463	37,418	-85,780	577,028	160	長
484,208	56,985	20	3,532	31,580	18,106	410,197	160	幡
522,448	53,247	458	223	22,383	-1,547	444,590	160	東
824,622	89,176	0	222	101,941	606	633,889	160	草
267,476	30,076	0	320	9,646	418	227,852	160	守
416,121	37,543	42	547	69,156	-33,870	274,963	160	栗
244,613	24,962	35	166	14,338	-539	204,573	160	野
285,941	29,776	102	190	20,698	646	235,821	160	湖
482,280	50,817	0	334	25,033	2,034	408,130	160	甲
100,342	10,721	3	44	3,749	65	85,890	160	日
37,168	3,816	15	0	250	979	34,066	160	竜
93,216	10,563	0	7	3,058	-505	79,083	160	愛
50,976	7,453	42	0	1,579	-129	41,773	160	豊
61,728	6,317	0	0	3,956	-2,379	49,076	160	良
43,140	5,570	5	44	2,063	1,299	36,757	160	多
223,664	25,360	0	125	12,744	9,428	194,863	160	米
270,986	31,529	47	156	10,905	-1,354	226,995	160	高
8,002,497	897,418	769	17,411	617,011	-188,610	6,281,278	—	市
157,101	0	0	0	0	0	157,101	0	医

*金額単位：千円

第 11 表－2－(3)保険料(税)(後期高齢者支援金分)賦課徴収状況 [一般被保険者分：B表(3)]

番号	保険者別	課税対象 世帯数	課税対象 被保険者数	保険料(税) 軽減世帯数	災害等による減免 世帯数	その他の 減免 世帯数	賦課限度額を 超える 世帯数	料 (税)	
								所得割 (%)	資産割 (%)
	平成 2 1 年度	173,260	309,353	65,541	13	1140	5,533	1.39	2.85
	平成 2 2 年度	176,776	313,419	71,028	14	1,614	5,695	1.99	2.53
	平成 2 3 年度	178,002	312,586	72,930	47	2,944	4,675	2.05	2.39
	平成 2 4 年度	179,964	313,224	74,527	23	2,599	5,038	2.10	2.24
	平成 2 5 年度	182,182	313,177	76,004	91	2,763	5,084	2.10	2.16
	平成 2 6 年度	185,362	314,763	89,791	42	2,417	4,063	2.14	2.16
1	大 津 市	45,038	75,189	22,567	0	947	1,197	2.40	0.00
2	彦 根 市	16,900	27,241	8,847	0	30	326	2.35	0.00
3	長 浜 市	18,272	30,865	8,723	0	56	372	2.50	0.00
4	近 江 八 幡 市	10,147	16,982	5,187	1	1,030	216	2.63	0.00
5	東 近 江 市	14,030	24,880	7,017	25	47	256	2.10	0.00
6	草 津 市	15,285	25,547	7,366	0	19	511	2.50	0.00
7	守 山 市	8,831	15,485	4,065	0	53	85	1.30	0.00
9	栗 東 市	8,182	13,932	3,271	1	63	256	2.10	0.00
10	野 洲 市	6,002	10,358	2,757	1	29	104	1.90	0.00
12	湖 南 市	6,766	11,563	3,183	4	31	114	2.10	0.00
14	甲 賀 市	11,309	19,356	5,459	0	50	242	2.40	0.00
21	日 野 町	2,640	4,788	1,335	1	8	26	1.80	5.10
22	竜 王 町	1,306	2,331	575	3	0	7	1.10	5.00
28	愛 荘 町	2,385	4,345	1,086	0	2	41	1.80	1.50
30	豊 郷 町	1,107	2,080	628	1	0	24	2.60	8.00
31	甲 良 町	1,091	2,101	615	0	0	34	2.80	10.00
32	多 賀 町	1,028	1,769	541	1	6	20	2.00	4.50
33	米 原 町	4,715	8,035	2,388	0	13	120	2.80	0.00
45	高 島 市	7,749	13,643	4,181	4	33	112	1.50	7.00
	市 町 計	182,783	310,490	89,791	42	2,417	4,063	2.14	2.16
301	医 師 国 保	2,579	4,273	0	0	0	0	0.00	0.00

第 11 表－2－(4) 保険料(税)(後期高齢者支援金分)賦課徴収状況〔一般被保険者分：B表(3)〕

率		課 税 対 象 額 (千円)				所得割の算定基礎				資 産 割 の 算 定 基 礎			保 険 者 名
均 等 割 (円)	平 等 割 (円)	所 得 割 金 額	固定資産税額または 固定資産税額のうち 土地、家屋に係る分	課税総所得金額		市町民 税の所得割額	市町民 税額等	その他	固定資 産税額 等	固定資産税の うち土地家屋 に係る部分の 額	その他		
				基礎控除	各種控除								
5,364	4,573	214,454,714	2,431,208	26	0	0	0	0	0	17	0	21	
7,138	6,425	197,932,531	1,306,681	21	0	0	0	0	1	9	0	22	
7,387	6,416	185,312,906	1,114,275	19	0	0	0	0	0	8	0	23	
7,524	6,526	185,916,265	839,031	19	0	0	0	0	0	7	0	24	
7,566	6,574	185,886,779	860,777	19	0	0	0	0	0	7	0	25	
7,703	6,589	192,570,869	891,098	19	0	0	0	0	0	7	0	26	
8,700	6,000	47,816,735	0	1	0	0	0	0	0	0	0	大	
9,000	7,800	15,630,740	0	1	0	0	0	0	0	0	0	彦	
7,700	6,100	17,376,452	0	1	0	0	0	0	0	0	0	長	
9,000	7,400	9,744,702	0	1	0	0	0	0	0	0	0	幡	
5,700	5,500	14,614,017	0	1	0	0	0	0	0	0	0	東	
9,900	7,600	18,460,991	0	1	0	0	0	0	0	0	0	草	
5,900	4,700	10,496,082	0	1	0	0	0	0	0	0	0	守	
8,150	7,500	11,770,755	0	1	0	0	0	0	0	0	0	栗	
7,400	6,100	6,913,286	0	1	0	0	0	0	0	0	0	野	
7,500	6,300	7,537,776	0	1	0	0	0	0	0	0	0	湖	
7,500	6,300	11,229,019	0	1	0	0	0	0	0	0	0	甲	
6,000	5,600	2,715,196	155,195	1	0	0	0	0	0	1	0	日	
5,100	5,200	1,438,710	69,401	1	0	0	0	0	0	1	0	竜	
7,000	7,000	2,482,796	140,174	1	0	0	0	0	0	1	0	愛	
8,000	7,000	891,847	45,535	1	0	0	0	0	0	1	0	豊	
10,000	9,000	933,115	52,001	1	0	0	0	0	0	1	0	良	
8,000	7,300	1,032,881	48,825	1	0	0	0	0	0	1	0	多	
9,000	7,200	4,270,945	0	1	0	0	0	0	0	0	0	米	
6,800	5,600	7,214,824	379,967	1	0	0	0	0	0	1	0	高	
7,703	6,589	192,570,869	891,098	19	0	0	0	0	0	7	0	市	
0	0	0	0	0	0	0	0	0	0	0	0	医	

第 11 表－3－(1) 保 険 料(税)(介護納付金分)賦課徴収状況〔介護保険第2号被保険者分:B表(4)〕

番 号	保険者別	保険料 保険税 の 別	保 険 料 (税) 賦課方式	徴収 回数	保 険 料 (税) 算 定 額 お よ び 割 合							
					所 得 割 額		資 産 割 額		均 等 割 額		平 等 割 額	
					金 額	構 成 比	金 額	構 成 比	金 額	構 成 比	金 額	構 成 比
	平成 2 1 年度				1,621,877	52.83	52,119	1.70	941,329	30.66	433,004	14.10
	平成 2 2 年度				1,501,275	51.57	32,467	1.12	945,953	32.50	431,356	14.82
	平成 2 3 年度				1,660,348	51.71	29,994	0.93	1,046,076	32.58	474,446	14.78
	平成 2 4 年度				1,695,718	52.08	25,296	0.78	1,057,106	32.47	477,744	14.67
	平成 2 5 年度				1,768,098	52.87	22,484	0.67	1,069,397	31.98	484,125	14.48
	平成 2 6 年度				1,788,893	53.36	20,286	0.61	1,055,734	31.49	487,699	14.55
1	大 津 市	料	3 方式	10	457,661	56.83	0	0.00	242,424	30.11	105,154	13.06
2	彦 根 市	料	3 方式	10	166,630	56.16	0	0.00	84,840	28.59	45,252	15.25
3	長 浜 市	料	3 方式	10	162,803	52.12	0	0.00	102,212	32.73	47,315	15.15
4	近 江 八 幡 市	料	3 方式	10	83,124	54.63	0	0.00	47,598	31.29	21,417	14.08
5	東 近 江 市	料	3 方式	10	105,871	49.27	0	0.00	76,278	35.49	32,762	15.24
6	草 津 市	税	3 方式	10	212,415	53.21	0	0.00	127,798	32.01	58,985	14.78
7	守 山 市	税	3 方式	10	112,288	55.33	0	0.00	63,469	31.27	27,199	13.40
9	栗 東 市	税	3 方式	10	94,397	59.76	0	0.00	42,718	27.05	20,827	13.19
10	野 洲 市	税	3 方式	10	60,882	54.55	0	0.00	35,135	31.48	15,593	13.97
12	湖 南 市	税	3 方式	11	71,341	56.58	0	0.00	38,322	30.39	16,430	13.03
14	甲 賀 市	税	3 方式	12	102,998	50.16	0	0.00	67,026	32.64	35,317	17.20
21	日 野 町	税	4 方式	10	17,864	38.49	4,521	9.74	16,587	35.73	7,446	16.04
22	竜 王 町	税	4 方式	10	8,795	42.55	460	2.23	7,480	36.19	3,932	19.03
28	愛 荘 町	税	4 方式	10	16,498	44.94	894	2.44	11,487	31.29	7,830	21.33
30	豊 郷 町	税	4 方式	12	8,905	44.20	1,101	5.46	6,633	32.92	3,510	17.42
31	甲 良 町	税	4 方式	10	10,558	45.80	968	4.20	7,940	34.44	3,588	15.56
32	多 賀 町	税	4 方式	10	6,026	40.54	781	5.25	5,271	35.46	2,788	18.75
33	米 原 町	税	3 方式	10	38,028	51.56	0	0.00	24,807	33.63	10,925	14.81
45	高 島 市	税	4 方式	12	51,809	39.11	11,561	8.72	47,709	36.00	21,429	16.17
	市 町 計	-	-	-	1,788,893	53.36	20,286	0.61	1,055,734	31.49	487,699	14.55
301	医 師 国 保 料		その他	12	0	0.00	0	0.00	0	0.00	0	0.00

第 11 表-3-(2) 保 険 料(税)(介護納付金分)賦課徴収状況【介護保険第2号被保険者分:B表(4)】

保 険 料 (税) 算 定 額	保 険 料 (税) 軽 減 額	災 害 等 に よ る 減 免 額	そ の 他 の 減 免 額	賦課限度額 を超える額	増 減 額	保 険 料 (税) 調 定 額	賦 課 限度額	保 険 者 名
3,070,032	243,660	70	8,819	310,272	137,395	2,644,606	—	21
2,979,598	279,905	73	9,155	283,108	162,121	2,569,478	—	22
3,282,876	303,271	452	4,754	229,788	-66,522	2,678,089	—	23
3,340,317	305,693	87	5,378	248,622	-95,907	2,684,630	—	24
3,429,529	306,753	451	5,047	297,695	-117,829	2,701,754	—	25
3,439,942	359,667	727	4,152	302,805	-130,239	2,642,352	—	26
805,239	87,098	0	3,811	88,110	-33,749	592,471	140	大
296,722	32,491	0	113	32,804	-38,429	192,885	140	彦
312,330	32,860	0	86	15,706	-37,257	226,421	140	長
152,139	17,076	17	0	7,593	19,337	146,790	140	幡
214,911	24,453	402	0	4,641	-5,386	180,029	140	東
399,198	42,457	0	81	62,718	-8,221	285,721	140	草
202,956	20,394	0	3	20,509	-3,652	158,398	140	守
157,942	14,288	0	6	28,251	-13,447	101,950	140	栗
111,610	10,712	12	14	9,750	-2,484	88,638	140	野
126,093	11,726	55	14	12,531	-3,746	98,021	140	湖
205,341	22,900	0	6	10,731	-2,957	168,747	140	甲
46,418	5,193	0	0	1,149	-1,449	38,627	140	日
20,667	2,196	0	0	534	1,321	19,258	140	竜
36,709	4,020	0	0	338	-855	31,496	140	愛
20,149	3,022	20	0	452	-478	16,177	140	豊
23,054	2,084	0	0	836	-1,003	19,131	140	良
14,866	2,045	0	0	387	903	13,337	140	多
73,760	7,733	0	14	3,198	5,260	68,075	140	米
132,508	16,919	221	4	2,567	-3,947	108,850	140	高
3,352,612	359,667	727	4,152	302,805	-130,239	2,555,022	—	市
87,330	0	0	0	0	0	87,330	0	医

*金額単位：千円

第 11 表－3－(3) 保 険 料(税)(介護納付金分)賦課徴収状況 [介護保険第2号被保険者分:B表(4)]

番 号	保険者別	課税対象 世 帯 数	課税対象 被保険者数	保険料(税) 軽減世帯数	災害等による減免 世 帯 数	その他の 減 免 世 帯 数	賦課限度額 を超える 世 帯 数	料 (税)	
								所 得 割 (%)	資 産 割 (%)
	平成 2 1 年度	86,130	109,554	30,228	8	821	3,693	1.22	2.73
	平成 2 2 年度	88,475	113,512	34,058	9	687	3,413	1.76	2.14
	平成 2 3 年度	97,108	124,587	37,689	16	571	2,409	1.71	1.91
	平成 2 4 年度	98,788	126,618	38,307	9	454	2,569	1.73	1.78
	平成 2 5 年度	96,984	122,886	37,751	42	425	2,879	1.86	1.70
	平成 2 6 年度	93,454	116,880	41,819	30	420	2,253	1.91	1.70
1	大 津 市	21,907	26,936	10,769	0	358	665	2.30	0.00
2	彦 根 市	8,380	10,100	3,717	0	30	206	2.00	0.00
3	長 浜 市	9,463	11,615	4,151	0	7	134	1.90	0.00
4	近 江 八 幡 市	4,462	5,471	2,174	1	0	74	2.26	0.00
5	東 近 江 市	7,446	9,417	3,388	22	0	80	1.50	0.00
6	草 津 市	7,022	8,635	3,199	0	9	402	2.80	0.00
7	守 山 市	4,387	5,519	1,939	0	1	178	2.60	0.00
9	栗 東 市	3,961	4,766	1,734	0	3	121	1.75	0.00
10	野 洲 市	2,835	3,549	1,198	1	3	80	2.21	0.00
12	湖 南 市	3,423	4,258	1,451	1	2	65	2.00	0.00
14	甲 賀 市	5,986	7,531	2,715	0	3	92	1.90	0.00
21	日 野 町	1,460	1,843	650	0	0	8	1.35	7.10
22	竜 王 町	712	924	271	0	0	8	1.50	2.00
28	愛 荘 町	1,305	1,641	541	0	0	9	1.30	1.50
30	豊 郷 町	585	737	327	0	0	8	2.00	6.00
31	甲 良 町	598	794	316	0	0	6	2.00	4.20
32	多 賀 町	531	671	246	0	0	6	1.50	4.50
33	米 原 町	2,291	2,899	1,001	0	2	39	2.00	0.00
45	高 島 市	4,121	5,301	2,032	5	2	72	1.40	7.00
	市 町 計	90,875	112,607	41,819	30	420	2,253	1.91	1.70
301	医 師 国 保	2,579	4,273	0	0	0	0	0.00	0.00

第 11 表－3－(4) 保 険 料(税)(介護納付金分)賦課徴収状況 [介護保険第2号被保険者分:B表(4)]

率		課 税 対 象 額 (千円)		所 得 割 の 算 定 基 礎					資 産 割 の 算 定 基 礎			保 険 者 名
均 等 割 (円)	平 等 割 (円)	所 得 割 金 額	固定資産税額または 固定資産税額のうち 土地、家屋に係る分	課税総所得金額		市町民 税の所 得割額	市町民 税額等	その他	固定資 産税額 等	固定資産税の うち土地家屋 に係る部分の 額	その他	
				基礎控除	各種控除							
6,636	4,179	98,843,585	1,169,856	26	0	0	0	0	0	17	0	21
9,097	5,576	85,664,262	612,587	20	0	0	0	0	1	9	0	22
8,608	5,271	91,666,433	582,336	19	0	0	0	0	0	9	0	23
8,697	5,287	90,767,600	450,189	19	0	0	0	0	0	7	0	24
9,029	5,418	87,951,227	414,553	19	0	0	0	0	0	7	0	25
9,297	5,545	86,861,071	375,690	19	0	0	0	0	0	7	0	26
9,000	4,800	19,898,284	0	1	0	0	0	0	0	0	0	大
8,400	5,400	8,331,503	0	1	0	0	0	0	0	0	0	彦
8,800	5,000	8,568,715	0	1	0	0	0	0	0	0	0	長
8,700	4,800	3,678,090	0	1	0	0	0	0	0	0	0	幡
8,100	4,400	7,058,166	0	1	0	0	0	0	0	0	0	東
14,800	8,400	7,586,299	0	1	0	0	0	0	0	0	0	草
11,500	6,200	4,318,828	0	1	0	0	0	0	0	0	0	守
8,950	5,250	5,394,144	0	1	0	0	0	0	0	0	0	栗
9,900	5,500	2,754,854	0	1	0	0	0	0	0	0	0	野
9,000	4,800	3,567,075	0	1	0	0	0	0	0	0	0	湖
8,900	5,900	5,421,009	0	1	0	0	0	0	0	0	0	甲
9,000	5,100	1,323,271	63,485	1	0	0	0	0	0	1	0	日
8,900	6,000	666,758	26,794	1	0	0	0	0	0	1	0	竜
7,000	6,000	1,269,077	59,631	1	0	0	0	0	0	1	0	愛
9,000	6,000	445,244	18,348	1	0	0	0	0	0	1	0	豊
10,000	6,000	527,886	23,063	1	0	0	0	0	0	1	0	良
8,500	5,600	449,812	19,220	1	0	0	0	0	0	1	0	多
9,200	5,000	1,901,420	0	1	0	0	0	0	0	0	0	米
9,000	5,200	3,700,636	165,149	1	0	0	0	0	0	1	0	高
9,297	5,545	86,861,071	375,690	19	0	0	0	0	0	7	0	市
0	0	0	0	0	0	0	0	0	0	0	0	医

第 12 表－1－(1) 保 険 料(税)(医療給付費分)賦課徴収状況 [退職被保険者等分:E表(2)]

番 号	年 度 別 保険者別	保 険 料 (税) 算 定 額 お よ び 構 成 比							
		所 得 割 額		資 産 割 額		均 等 割 額		平 等 割 額	
		金 額	構 成 比	金 額	構 成 比	金 額	構 成 比	金 額	構 成 比
	平成 2 1 年度	1,388,351	61.53	46,820	2.08	611,281	27.09	209,910	9.30
	平成 2 2 年度	1,397,888	58.55	34,040	1.43	706,800	29.61	248,655	10.42
	平成 2 3 年度	1,518,262	57.92	31,755	1.21	789,722	30.13	281,695	10.75
	平成 2 4 年度	1,469,959	56.96	25,596	0.99	797,621	30.91	287,613	11.14
	平成 2 5 年度	1,351,865	57.03	21,303	0.90	728,001	30.71	269,392	11.36
	平成 2 6 年度	1,199,247	58.03	16,652	0.81	622,551	30.12	228,166	11.04
1	大 津 市	249,231	58.74	0	0.00	130,961	30.86	44,140	10.40
2	彦 根 市	156,167	67.62	0	0.00	55,066	23.84	19,730	8.54
3	長 浜 市	123,116	62.65	0	0.00	53,791	27.38	19,587	9.97
4	近 江 八 幡 市	46,536	53.07	0	0.00	29,992	34.20	11,159	12.73
5	東 近 江 市	96,132	54.07	0	0.00	58,812	33.08	22,842	12.85
6	草 津 市	106,706	62.80	0	0.00	47,090	27.72	16,099	9.48
7	守 山 市	68,200	57.77	0	0.00	36,617	31.02	13,240	11.21
9	栗 東 市	42,890	58.69	0	0.00	21,271	29.11	8,915	12.20
10	野 洲 市	49,314	55.20	0	0.00	28,586	31.99	11,448	12.81
12	湖 南 市	48,523	56.10	0	0.00	27,431	31.71	10,545	12.19
14	甲 賀 市	80,647	54.92	0	0.00	48,775	33.22	17,410	11.86
21	日 野 町	21,500	50.66	3,916	9.23	11,947	28.15	5,077	11.96
22	竜 王 町	12,685	47.67	2,721	10.23	7,997	30.06	3,204	12.04
28	愛 荘 町	13,728	52.82	789	3.04	8,050	30.97	3,424	13.17
30	豊 郷 町	3,960	47.62	877	10.55	2,478	29.81	999	12.02
31	甲 良 町	6,225	56.15	791	7.14	2,904	26.20	1,165	10.51
32	多 賀 町	7,379	49.64	846	5.69	4,708	31.67	1,932	13.00
33	米 原 市	36,089	55.02	0	0.00	21,466	32.73	8,035	12.25
45	高 島 市	30,219	42.71	6,712	9.49	24,609	34.78	9,215	13.02
	市 町 計	1,199,247	58.03	16,652	0.81	622,551	30.12	228,166	11.04
301	医 師 国 保	-	-	-	-	-	-	-	-

第 12 表－1－(2) 保 険 料(税)(医療給付費分)賦課徴収状況 【退職被保険者等分:E表(2)】

保 険 料 (税) 算 定 額	保 険 料 (税) 軽 減 額	災 害 等 に よ る 減 免 額	そ の 他 の 減 免 額	賦課限度額 を超える額	増 減 額	保 険 料 (税) 調 定 額	保 険 者 名
2,256,362	92,089	0	2,878	117,086	154,222	2,072,509	21
2,387,383	135,473	0	5,914	95,629	39,991	2,186,309	22
2,621,434	155,935	0	2,494	103,604	-37,970	2,321,431	23
2,580,789	161,088	8	3,099	117,548	-92,409	2,206,637	24
2,370,561	144,957	4	2,182	131,570	-79,845	2,012,003	25
2,066,616	157,673	280	1,968	155,072	-86,678	1,664,945	26
424,332	33,740	0	1,612	22,356	-39,066	327,558	大
230,963	13,033	0	59	61,086	-33,701	123,084	彦
196,494	12,282	0	0	17,055	12,337	179,494	長
87,687	8,971	0	128	1,611	25,308	102,285	幡
177,786	16,393	280	0	3,586	-7,439	150,088	東
169,895	10,943	0	51	17,083	-15,385	126,433	草
118,057	8,152	0	0	7,698	-5,937	96,270	守
73,076	5,711	0	0	6,424	7,855	68,796	栗
89,348	7,072	0	2	3,034	-6,430	72,810	野
86,499	6,947	0	10	4,351	-4,163	71,028	湖
146,832	12,642	0	106	2,746	-6,312	125,026	甲
42,440	3,073	0	0	412	-1,639	37,316	日
26,607	1,355	0	0	1,631	-2,822	20,799	竜
25,991	2,185	0	0	460	-602	22,744	愛
8,314	910	0	0	39	-478	6,887	豊
11,085	484	0	0	731	-479	9,391	良
14,865	1,305	0	0	706	-1,268	11,586	多
65,590	5,213	0	0	3,387	-3,133	53,857	米
70,755	7,262	0	0	676	-3,324	59,493	高
2,066,616	157,673	280	1,968	155,072	-86,678	1,664,945	市
-	-	-	-	-	-	-	医

*金額単位：千円

第 12 表－1－(3) 保 険 料(税)(医療給付費分)賦課徴収状況 [退職被保険者等分:E表(2)]

番 号	年 度 別 保 険 者 別	課税対象 世 帯 数	課税対象 被保険者数	保険料(税) 軽減世帯数	災害等に よる減免 世 帯 数	その他の 減 免 世 帯 数	賦課限度額 を 超 え る 世 帯 数
	平成 2 1 年度	16,543	25,098	3,660	0	38	334
	平成 2 2 年度	17,340	28,000	5,040	0	56	310
	平成 2 3 年度	18,859	31,441	5,768	0	75	332
	平成 2 4 年度	18,559	30,852	5,857	1	73	343
	平成 2 5 年度	17,497	28,171	5,484	2	62	265
	平成 2 6 年度	14,795	24,220	5,791	2	37	259
1	大 津 市	3,369	5,076	1,161	0	15	24
2	彦 根 市	894	1,873	343	0	1	15
3	長 浜 市	1,068	2,434	420	0	0	6
4	近 江 八 幡 市	547	1,167	264	0	17	10
5	東 近 江 市	1,643	2,262	704	2	0	24
6	草 津 市	1,228	1,700	317	0	1	49
7	守 山 市	882	1,254	319	0	0	31
9	栗 東 市	309	669	129	0	0	22
10	野 洲 市	658	969	255	0	1	17
12	湖 南 市	732	1,051	283	0	1	14
14	甲 賀 市	1,446	2,301	604	0	1	13
21	日 野 町	395	524	162	0	0	4
22	竜 王 町	201	294	65	0	0	3
28	愛 荘 町	262	350	106	0	0	5
30	豊 郷 町	90	118	45	0	0	1
31	甲 良 町	66	132	23	0	0	1
32	多 賀 町	154	214	63	0	0	2
33	米 原 市	376	798	162	0	0	13
45	高 島 市	475	1,034	366	0	0	5
	市 町 計	14,795	24,220	5,791	2	37	259
301	医 師 国 保	-	-	-	-	-	-

第 12 表－1－(4) 保 険 料(税)(医療給付費分)賦課徴収状況 [退職被保険者等分:E表(2)]

料 (税) 率				課 税 対 象 額 (千円)		保 険 者 名
所 得 割 (%)	資 産 割 (%)	均 等 割 (円)	平 等 割 (円)	課 税 総 所 得 金 額	固定資産税額または 固定資産税額のうち 土地、家屋に係る分	
5.15	9.68	20,600	17,884	22,215,171	321,475	21
6.28	8.20	24,814	21,143	20,414,314	208,355	22
6.51	7.67	25,126	21,521	22,074,929	227,020	23
6.53	6.96	25,389	21,689	21,302,962	136,600	24
6.58	6.65	25,368	21,568	19,784,235	117,985	25
6.65	6.65	25,626	21,553	17,308,521	91,714	26
7.10	0.00	25,800	18,300	3,510,298	0	大
7.05	0.00	29,400	22,200	2,215,137	0	彦
7.00	0.00	22,100	18,500	1,758,803	0	長
6.84	0.00	25,700	20,400	680,355	0	幡
7.10	0.00	26,000	22,000	1,353,982	0	東
6.80	0.00	27,700	20,200	1,569,208	0	草
7.00	0.00	29,200	23,600	974,296	0	守
7.84	0.00	31,700	28,300	547,073	0	栗
7.35	0.00	29,500	26,500	670,936	0	野
6.60	0.00	26,100	21,900	735,203	0	湖
7.00	0.00	25,000	20,000	1,152,104	0	甲
6.70	19.30	22,800	21,400	320,895	20,292	日
6.20	27.00	27,200	27,700	204,601	10,079	竜
6.70	6.00	23,000	21,500	204,905	13,144	愛
5.80	21.00	21,000	18,000	68,281	4,178	豊
5.80	20.00	22,000	18,000	107,326	3,956	良
5.20	13.00	22,000	20,000	141,918	6,507	多
6.90	0.00	26,900	21,600	523,025	0	米
5.30	20.00	23,800	19,400	570,175	33,558	高
6.65	6.65	25,626	21,553	17,308,521	91,714	市
-	-	-	-	-	-	医

第 12 表-2-(1) 保 険 料(税)(後期高齢者支援金分)賦課徴収状況 [退職被保険者等分:E表(3)]

番 号	年 度 別 保険者別	保 険 料 (税) 算 定 額 お よ び 割 合							
		所 得 割 額		資 産 割 額		均 等 割 額		平 等 割 額	
		金 額	構 成 比	金 額	構 成 比	金 額	構 成 比	金 額	構 成 比
	平成 2 1 年度	425,718	62.42	14,648	2.15	181,415	26.60	60,242	8.83
	平成 2 2 年度	441,451	61.05	9,016	1.25	201,021	27.80	71,574	9.90
	平成 2 3 年度	468,741	59.36	9,037	1.14	229,702	29.09	82,121	10.40
	平成 2 4 年度	471,722	58.81	7,706	0.96	237,113	29.56	85,631	10.67
	平成 2 5 年度	436,368	58.74	6,497	0.87	217,966	29.34	82,101	11.05
	平成 2 6 年度	388,324	59.64	5,107	0.78	187,823	28.85	69,888	10.73
1	大 津 市	84,247	58.96	0	0.00	44,161	30.91	14,472	10.13
2	彦 根 市	52,029	68.63	0	0.00	16,857	22.23	6,932	9.14
3	長 浜 市	43,970	63.56	0	0.00	18,742	27.10	6,458	9.34
4	近 江 八 幡 市	17,893	55.15	0	0.00	10,503	32.37	4,048	12.48
5	東 近 江 市	28,434	60.45	0	0.00	12,893	27.41	5,710	12.14
6	草 津 市	39,230	63.16	0	0.00	16,830	27.09	6,057	9.75
7	守 山 市	12,665	55.79	0	0.00	7,399	32.59	2,637	11.62
9	栗 東 市	11,487	59.46	0	0.00	5,469	28.31	2,363	12.23
10	野 洲 市	12,748	56.53	0	0.00	7,171	31.79	2,635	11.68
12	湖 南 市	15,439	58.58	0	0.00	7,883	29.91	3,033	11.51
14	甲 賀 市	27,650	57.89	0	0.00	14,633	30.63	5,484	11.48
21	日 野 町	5,776	51.19	1,035	9.17	3,144	27.86	1,329	11.78
22	竜 王 町	2,251	46.36	504	10.38	1,499	30.88	601	12.38
28	愛 荘 町	3,688	49.50	197	2.64	2,450	32.89	1,115	14.97
30	豊 郷 町	1,775	51.57	334	9.70	944	27.43	389	11.30
31	甲 良 町	3,006	56.69	395	7.45	1,320	24.89	582	10.97
32	多 賀 町	2,838	51.15	293	5.28	1,712	30.86	705	12.71
33	米 原 市	14,645	59.76	0	0.00	7,182	29.31	2,678	10.93
45	高 島 市	8,553	41.53	2,349	11.41	7,031	34.14	2,660	12.92
	市 町 計	388,324	59.64	5,107	0.78	187,823	28.85	69,888	10.73
301	医 師 国 保	-	-	-	-	-	-	-	-

第 12 表－2－(2) 保 険 料(税)(後期高齢者支援金分)賦課徴収状況〔退職被保険者等分:E表(3)〕

保 険 料 (税) 算 定 額	保 険 料 (税) 軽 減 額	災 害 等 に よ る 減 免 額	そ の 他 の 減 免 額	賦課限度額 を超える額	増 減 額	保 険 料 (税) 調 定 額	保 険 者 名
682,022	27,080	0	845	44,295	5,753	615,555	21
723,062	38,751	0	1,754	34,217	-4,436	643,904	22
789,601	45,563	0	764	35,277	-14,870	693,127	23
802,172	36,296	2	232	34,221	-53,719	677,702	24
742,932	43,835	2	734	48,676	-24,565	625,120	25
651,142	74,866	83	667	52,466	453	523,513	26
142,880	38,290	0	543	8,169	13,649	109,527	大
75,818	4,160	0	19	20,563	-11,014	40,062	彦
69,170	4,209	0	0	6,473	4,302	62,790	長
32,444	3,175	0	46	802	9,197	37,618	幡
47,037	3,754	83	0	859	-1,887	40,454	東
62,117	3,970	0	19	7,390	-5,544	45,194	草
22,701	1,640	0	0	709	-1,127	19,225	守
19,319	1,485	0	0	1,428	2,080	18,486	栗
22,554	1,727	0	1	527	-1,637	18,662	野
26,355	1,997	0	3	1,385	-1,276	21,694	湖
47,767	3,850	0	36	1,041	-2,096	40,744	甲
11,284	807	0	0	46	-414	10,017	日
4,855	254	0	0	192	-586	3,823	竜
7,450	681	0	0	85	-177	6,507	愛
3,442	349	0	0	90	-190	2,813	豊
5,303	220	0	0	467	-226	4,390	良
5,548	475	0	0	311	-449	4,313	多
24,505	1,742	0	0	1,760	-1,142	19,861	米
20,593	2,081	0	0	169	-1,010	17,333	高
651,142	74,866	83	667	52,466	453	523,513	市
-	-	-	-	-	-	-	医

*金額単位：千円

第 12 表－2－(3) 保 険 料(税)(後期高齢者支援金分)賦課徴収状況 [退職被保険者等分:E表(3)]

番 号	年 度 別 保 険 者 別	課税対象 世 帯 数	課税対象 被保険者数	保険料(税) 軽減世帯数	災害等に よる減免 世 帯 数	その他の 減 免 世 帯 数	賦課限度額 を超える 世 帯 数
	平成 2 1 年度	16,543	25,098	3,625	0	38	566
	平成 2 2 年度	17,340	28,000	5,040	0	56	459
	平成 2 3 年度	18,860	31,441	5,768	0	75	451
	平成 2 4 年度	18,559	30,852	5,857	1	42	452
	平成 2 5 年度	17,494	28,171	5,484	2	62	354
	平成 2 6 年度	14,794	23,870	5,799	2	37	258
1	大 津 市	3,369	5,076	1,161	0	15	28
2	彦 根 市	894	1,873	343	0	1	17
3	長 浜 市	1,068	2,434	420	0	0	8
4	近 江 八 幡 市	547	1,167	264	0	17	13
5	東 近 江 市	1,643	2,262	704	2	0	20
6	草 津 市	1,228	1,700	317	0	1	63
7	守 山 市	882	1,254	319	0	0	10
9	栗 東 市	309	669	129	0	0	14
10	野 洲 市	658	969	255	0	1	12
12	湖 南 市	732	1,051	283	0	1	14
14	甲 賀 市	1,446	1,951	604	0	1	17
21	日 野 町	395	524	162	0	0	3
22	竜 王 町	201	294	65	0	0	2
28	愛 荘 町	261	350	106	0	0	4
30	豊 郷 町	90	118	45	0	0	4
31	甲 良 町	66	132	23	0	0	3
32	多 賀 町	154	214	63	0	0	3
33	米 原 市	376	798	162	0	0	18
45	高 島 市	475	1,034	374	0	0	5
	市 町 計	14,794	23,870	5,799	2	37	258
301	医 師 国 保	-	-	-	-	-	-

第 12 表－2－(4) 保 険 料(税)(後期高齢者支援金分)賦課徴収状況〔退職被保険者等分:E表(3)〕

料 (税) 率				課 税 対 象 額 (千円)		保 険 者 名
所 得 割 (%)	資 産 割 (%)	均 等 割 (円)	平 等 割 (円)	課 税 総 所 得 金 額	固定資産税額または 固定資産税額のうち 土地、家屋に係る分	
1	3	6,636	4,179	22,196,813	321,475	21
1.99	2.53	7,138	6,119	20,429,129	164,289	22
1.71	1.91	7,387	6,416	22,075,233	178,570	23
2.10	2.24	7,524	6,526	21,302,745	136,600	24
2.10	2.16	7,566	6,574	19,782,930	117,985	25
2.14	2.16	7,703	6,589	17,307,269	91,714	26
2.40	0.00	8,700	6,000	3,510,298	0	大
2.35	0.00	9,000	7,800	2,213,885	0	彦
2.50	0.00	7,700	6,100	1,758,803	0	長
2.63	0.00	9,000	7,400	680,355	0	幡
2.10	0.00	5,700	5,500	1,353,982	0	東
2.50	0.00	9,900	7,600	1,569,208	0	草
1.30	0.00	5,900	4,700	974,296	0	守
2.10	0.00	8,150	7,500	547,073	0	栗
1.90	0.00	7,400	6,100	670,936	0	野
2.10	0.00	7,500	6,300	735,203	0	湖
2.40	0.00	7,500	6,300	1,152,104	0	甲
1.80	5.10	6,000	5,600	320,895	20,292	日
1.10	5.00	5,100	5,200	204,601	10,079	竜
1.80	1.50	7,000	7,000	204,905	13,144	愛
2.60	8.00	8,000	7,000	68,281	4,178	豊
2.80	10.00	10,000	9,000	107,326	3,956	良
2.00	4.50	8,000	7,300	141,918	6,507	多
2.80	0.00	9,000	7,200	523,025	0	米
1.50	7.00	6,800	5,600	570,175	33,558	高
2.14	2.16	7,703	6,589	17,307,269	91,714	市
-	-	-	-	-	-	医

第 13 表 医療費通知実施状況

番号	保険者名	医療費 通知 回数	受診 世帯の 全部・一部	医療費の額以外の通知内容 ※2						電算処理の 有無	保険者
				受診年月	受診者名	入院通院 歯科薬局等別	入院通院 等の日数	その他	柔整		
1	大津市	6	全部	1	1	1	1	0	1	1	大 彦 長 幡 東
2	彦根市	6	全部	1	1	1	1	0	1	1	
3	長浜市	0	—	—	—	—	—	—	—	—	
4	近江八幡市	4	全部	1	1	1	1	0	1	1	
5	東近江市	4	全部	1	1	1	1	0	1	1	
6	草津市	6	全部	1	1	1	1	0	1	1	草 守 栗 野 湖
7	守山市	6	全部	1	1	1	1	0	1	1	
9	栗東市	6	全部	1	1	1	1	0	1	1	
10	野洲市	0	—	—	—	—	—	—	—	—	
12	湖南市	6	全部	1	1	1	1	0	1	1	
14	甲賀市	6	全部	1	1	1	1	0	1	1	甲 日 竜 愛
21	日野町	6	全部	1	1	1	1	0	1	1	
22	竜王町	4	全部	1	1	1	1	0	1	1	
28	愛荘町	6	全部	1	1	1	1	0	1	1	
30	豊郷町	6	全部	1	1	1	1	0	1	1	豊 良 多 米 高
31	甲良町	6	全部	1	1	1	1	0	1	1	
32	多賀町	6	全部	1	1	1	1	0	1	1	
33	米原市	0	—	—	—	—	—	—	—	—	
45	高島市	6	全部	1	1	1	1	0	1	1	
301	医師国保	—	—	—	—	—	—	—	—	—	医
合計	市町計	※1 4.7	全部：16 一部：0	16	16	16	16	0	16	16	
	組合計	※1 —	—	—	—	—	—	—	—	—	
	計	※1 4.7	全部：16 一部：0	16	16	16	16	0	16	16	

※1 平均値にて算定、未実施の場合「—」

※2 該当している場合「1」、該当しない場合「0」を記載。

国民健康保険事業概況の医療費通知実施状況医療費通知実施状況報告書よりそれぞれを入力。