

# S I D R

## 滋賀県感染症情報

SHIGA Infectious Diseases Report

《週報》

第 9 巻第 33 号

第 33 週 (8月10日 - 8月16日)

発行年月日:平成21年(2009年) 8月20日

発行 : 滋賀県衛生科学センター内

滋賀県感染症情報センター

電話 077-537-7438 FAX 077-537-5548

### 今週の感染症発生動向

**新型インフルエンザの集団発生は13件(8月19日現在、滋賀県)  
麻疹の発生は今年になって3例目**

定点把握の対象となる五類感染症の患者報告数は、先週より多くなっています。今週増加した疾患はインフルエンザ、咽頭結膜熱(プール熱)、水痘等で、特にインフルエンザは急増しています(他の疾患については、疾病別定点当たり患者数のグラフ参照)。

「感染症発生動向調査に基づく感染症の警報・注意報システム」による保健所管内別の警報の発生状況については、先週に引き続きヘルパンギーナでは高島で警報発生基準値を超えています。また、甲賀および高島で先週まで警報発生基準値を超えていた手足口病では、今週は警報発生基準値未達となっていますが、休診中の医療機関が多かったため引き続き発生動向についての注意が必要です。

全数把握対象疾患では、二類感染症の結核で8名、五類感染症の麻疹で1名の届出がありました。また、新型インフルエンザ(H1N1)\*で23名の届出がありました。

\*: 集団感染が発生した集団における患者数(疑似症患者を含む)

定点把握の対象となる五類感染症の疾患別発生状況(先週との比較、定点当たり患者数)

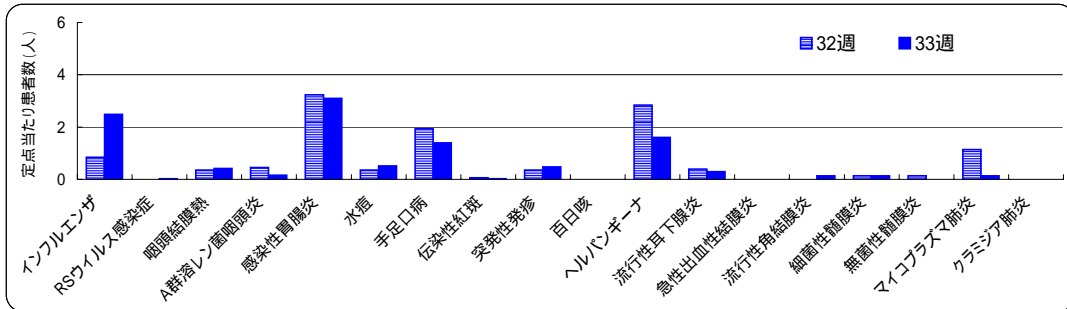

上位5疾患の発生状況(定点把握対象五類感染症、第33週、定点当たり患者数)

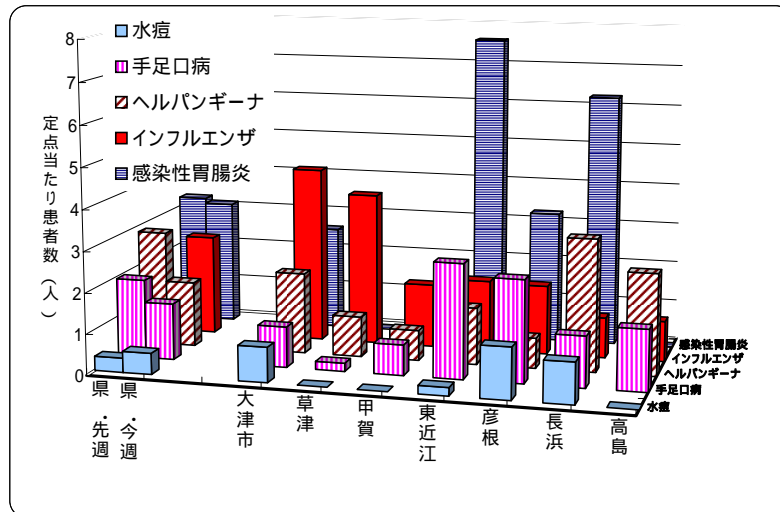

県全体における上位疾患の発生状況についてはグラフに示すとおり、感染性胃腸炎、インフルエンザ、ヘルパンギーナ、手足口病、水痘の順に多くなっています。

インフルエンザは全ての保健所管内で先週より増加しています。特に、長浜および高島以外で急増しています。

### 新型インフルエンザ(インフルエンザA/H1N1)発生状況(滋賀県)

クラスターサーベイランスにおける新型インフルエンザの集団感染は、8月19日現在で13件報告されています。保健所管内別では、大津市4件、草津3件、甲賀1件、東近江4件および長浜1件となっています。また、感染症法第12条に基づく届出患者数(疑似症患者を含む)は83名です。

## 1) 全数報告の感染症(一類～五類)

滋賀県内の医療機関において、医師が感染症法で定められている一～四類および五類感染症に該当する患者を診断したとき医師は保健所に届出ることになっています。このことを全数報告といいます。届出により、滋賀県内で発生している感染症法で定められた一～四類および五類感染症を把握することができます。

| 感染症類型         | 疾患名                              | 報告数<br>(33週) | 累積報告数       |                      | 平成20年報告数 |                   |
|---------------|----------------------------------|--------------|-------------|----------------------|----------|-------------------|
|               |                                  |              | 滋賀<br>(33週) | 全国<br>(33週)          | 滋賀       | 全国 <sup>(*)</sup> |
| 一類感染症         | 報告なし                             | 0            | 0           | 0                    | 0        | 0                 |
| 二類感染症         | 結核                               | 8            | 182         | 16,510               | 282      | 28,419            |
| 三類感染症         | 細菌性赤痢                            | 0            | 0           | 108 <sup>(*)2)</sup> | 3        | 320               |
|               | 腸管出血性大腸菌感染症                      | 0            | 9           | 1,902                | 53       | 4,322             |
| 四類感染症         | E型肝炎                             | 0            | 1           | 30                   | 0        | 43                |
|               | A型肝炎                             | 0            | 0           | 83                   | 3        | 170               |
|               | コクシジオイデス症                        | 0            | 0           | 2                    | 1        | 2                 |
|               | デング熱                             | 0            | 0           | 40                   | 2        | 104               |
|               | マラリア                             | 0            | 0           | 41                   | 1        | 56                |
|               | レジオネラ症                           | 0            | 4           | 440                  | 10       | 893               |
| 五類感染症         | アメーバ赤痢                           | 0            | 8           | 510                  | 10       | 872               |
|               | ウイルス性肝炎                          | 0            | 1           | 141                  | 5        | 241               |
|               | クロイツフェルト・ヤコブ病                    | 0            | 2           | 81                   | 2        | 152               |
|               | 劇症型溶血性レンサ球菌感染症                   | 0            | 2           | 78                   | 1        | 113               |
|               | 後天性免疫不全症候群                       | 0            | 5           | 931                  | 11       | 1,568             |
|               | ジアルジア症                           | 0            | 0           | 51                   | 1        | 76                |
|               | 梅毒                               | 0            | 0           | 447                  | 5        | 839               |
|               | 破傷風                              | 0            | 2           | 64                   | 5        | 123               |
|               | 急性脳炎                             | 0            | 1           | 144                  | 1        | 190               |
|               | 風しん                              | 0            | 2           | 123                  | 2        | 309               |
|               | 麻しん                              | 1            | 3           | 560                  | 39       | 11,015            |
| 新型インフルエンザ等感染症 | 新型インフルエンザ(H1N1) <sup>(*)3)</sup> | 23           | 72          | 6,203                | -        | -                 |

\*1: 平成20年の全国報告数は、平成20年に滋賀県で報告された疾患を対象としています。

感染症発生動向調査事業年報暫定値(国立感染症研究所感染症情報センター)

\*2: 検疫法第26条の3に基づく検疫所長から滋賀県知事への通知分1件を含みます。

\*3: 感染症法の一部改正(7月24日施行)により届出の対象となった報告数です。

### 全国における全数報告感染症の発生状況 - 第33週(8/10～8/16) -

|                                       |                  |                       |
|---------------------------------------|------------------|-----------------------|
| 一類感染症: 報告なし                           | 四類感染症: E型肝炎 1例   | 五類感染症: 後天性免疫不全症候群 13例 |
| 二類感染症: 結核 265例                        | デング熱 1例          | バンコマイシン耐性             |
| 三類感染症: 腸管出血性                          | マラリア 2例          | 腸球菌感染症 2例             |
| 大腸菌感染症 103例                           | 日本紅斑熱 1例         | ウイルス性肝炎 1例            |
| 細菌性赤痢 7例                              | レジオネラ症 12例       | 破傷風 1例                |
| 新型インフ<br>ルエンザ<br>(H1N1)<br>等感染症 1869例 | 五類感染症: アメーバ赤痢 7例 | 急性脳炎 4例               |
|                                       | 梅毒 1例            | 麻しん 10例               |
|                                       | ジアルジア症 1例        |                       |

## 2) 定点把握の対象となる五類感染症

感染症発生動向調査事業に係る報告のために、滋賀県が指定した「指定届出機関」を定点医療機関(定点)といい、その定点から報告される感染症です。また、定点当たり患者数とは、一週間に単位として一カ所の定点から何人の患者が報告されているかを示したものです(患者報告数/定点医療機関数)。

例えば、一つの疾患(インフルエンザ等)について、一週間に52カ所の定点\*から総数52人の報告があれば、定点当たり患者数は1.00となります。\*疾患により定点数は異なります。

### (1) 疾病別・週別発生状況(平成21年第28～33週、7/6～8/16)

| 疾患名              | 定点当たり患者数 (前週より増加 前週と同じ 前週より減少) |                |                |                |               |                |
|------------------|--------------------------------|----------------|----------------|----------------|---------------|----------------|
|                  | 28週                            |                | 29週            |                | 30週           |                |
|                  | 28週<br>(7/6～)                  | 29週<br>(7/13～) | 30週<br>(7/20～) | 31週<br>(7/27～) | 32週<br>(8/3～) | 33週<br>(8/10～) |
| インフルエンザ          | 0.31                           | 0.60           | 0.58           | 0.96           | 0.85          | 2.48           |
| RSウイルス感染症        | 0                              | 0              | 0              | 0              | 0             | 0.03           |
| 咽頭結膜熱(プール熱)      | 0.58                           | 0.39           | 0.32           | 0.32           | 0.35          | 0.42           |
| A群溶血性レンサ球菌咽頭炎    | 1.00                           | 0.81           | 0.48           | 0.35           | 0.45          | 0.16           |
| 感染性胃腸炎           | 3.06                           | 3.42           | 3.26           | 3.52           | 3.23          | 3.10           |
| 水痘               | 0.77                           | 0.81           | 0.35           | 0.61           | 0.35          | 0.52           |
| 手足口病             | 0.84                           | 1.48           | 2.00           | 1.97           | 1.94          | 1.39           |
| 伝染性紅斑(リンゴ病)      | 0.13                           | 0.19           | 0              | 0              | 0.06          | 0.03           |
| 突発性発疹            | 0.55                           | 0.68           | 0.48           | 0.55           | 0.35          | 0.48           |
| 百日咳              | 0                              | 0              | 0              | 0.03           | 0             | 0              |
| ヘルパンギーナ          | 0.97                           | 1.58           | 1.97           | 2.84           | 2.84          | 1.61           |
| 流行性耳下腺炎(おたふくかぜ)  | 0.42                           | 0.23           | 0.19           | 0.45           | 0.39          | 0.29           |
| 急性出血性結膜炎         | 0                              | 0              | 0              | 0              | 0             | 0              |
| 流行性角結膜炎          | 0.25                           | 0              | 0.25           | 0.13           | 0             | 0.13           |
| 細菌性髄膜炎           | 0                              | 0              | 0              | 0              | 0.14          | 0.14           |
| 無菌性髄膜炎           | 0                              | 0.14           | 0              | 0.14           | 0.14          | 0              |
| マイコプラズマ肺炎        | 0.29                           | 0.29           | 0              | 0              | 1.14          | 0.14           |
| クラミジア肺炎(オウム病を除く) | 0                              | 0              | 0.14           | 0              | 0             | 0              |

(2)疾病別・保健所管内別発生状況(第33週、8/10～8/16)

| 疾患名              | 定点当たり患者数(県・保健所管内別) |      |      |      |      |      |      |      |  | 疾患別発生状況(県全体) |  |
|------------------|--------------------|------|------|------|------|------|------|------|--|--------------|--|
|                  | 県                  | 大津市  | 草津   | 甲賀   | 東近江  | 彦根   | 長浜   | 高島   |  |              |  |
| インフルエンザ          | 2.48               | 4.36 | 3.78 | 1.57 | 1.75 | 1.71 | 1.00 | 1.00 |  |              |  |
| RSウイルス感染症        | 0.03               | 0    | 0    | 0    | 0.20 | 0    | 0    | 0    |  |              |  |
| 咽頭結膜熱(プール熱)      | 0.42               | 1.86 | 0    | 0    | 0    | 0    | 0    | 0    |  |              |  |
| A群溶血性レンサ球菌咽頭炎    | 0.16               | 0    | 0.20 | 0.25 | 0.40 | 0    | 0    | 0.50 |  |              |  |
| 感染性胃腸炎           | 3.10               | 2.57 | 0    | 0.50 | 7.60 | 3.25 | 6.25 | 0    |  |              |  |
| 水痘               | 0.52               | 0.86 | 0    | 0    | 0.20 | 1.25 | 1.00 | 0    |  |              |  |
| 手足口病             | 1.39               | 1.00 | 0.20 | 0.75 | 2.80 | 2.50 | 1.25 | 1.50 |  |              |  |
| 伝染性紅斑(リンゴ病)      | 0.03               | 0    | 0.20 | 0    | 0    | 0    | 0    | 0    |  |              |  |
| 突発性発しん           | 0.48               | 1.14 | 0.20 | 0    | 0.80 | 0.25 | 0.25 | 0    |  |              |  |
| 百日咳              | 0                  | 0    | 0    | 0    | 0    | 0    | 0    | 0    |  |              |  |
| ヘルパンギーナ          | 1.61               | 2.00 | 1.00 | 0.75 | 1.40 | 0.75 | 3.25 | 2.50 |  |              |  |
| 流行性耳下腺炎(おたふくかぜ)  | 0.29               | 0.14 | 0    | 0    | 0.20 | 0.50 | 0.75 | 1.00 |  |              |  |
| 急性出血性結膜炎         | 0                  | 0    | 0    | 0    | 0    | 0    | 0    | 0    |  |              |  |
| 流行性角結膜炎          | 0.13               | 0    | 1.00 | 0    | 0    | 0    | 0    | 0    |  |              |  |
| 細菌性髄膜炎           | 0.14               | 0    | 0    | 0    | 1.00 | 0    | 0    | 0    |  |              |  |
| 無菌性髄膜炎           | 0                  | 0    | 0    | 0    | 0    | 0    | 0    | 0    |  |              |  |
| マイコプラズマ肺炎        | 0.14               | 0    | 0    | 1.00 | 0    | 0    | 0    | 0    |  |              |  |
| クラミジア肺炎(オウム病を除く) | 0                  | 0    | 0    | 0    | 0    | 0    | 0    | 0    |  |              |  |

■ は定点当たり患者数が先週より増加 ■ は警報発生中 ■ は注意報発生中

0 2 4 6  
定点当たり患者数(人)

疾患別・保健所管内別発生状況(定点当たり患者数)

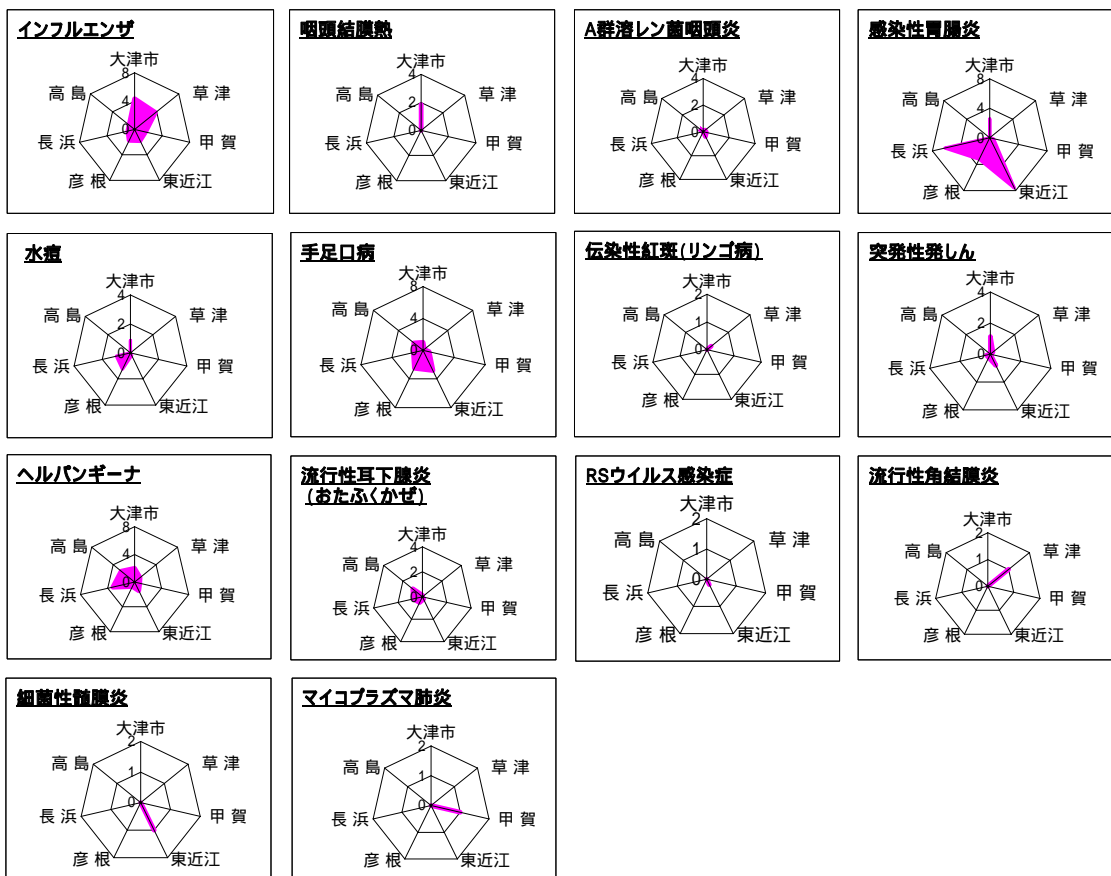

(3)今週の発生状況

- インフルエンザ-----県全体では先週の定点当たり患者数(0.85)の約3倍増となり、2.48となっています。特に、大津および草津で多くなり、定点当たり患者数はそれぞれ4.36、3.78となっています。
- 咽頭結膜熱-----大津市では先週より急増し、3歳および4歳からの報告がやや多くなっています。
- 水痘-----彦根および長浜で先週よりやや多くなっています。
- 手足口病-----甲賀、長浜および高島では先週よりかなり減少しています。その他の保健所管内では先週よりやや多くなっています。

# 疾病別定点当たり患者数(平成21年第33週、H19.12.29～H21.8.16)

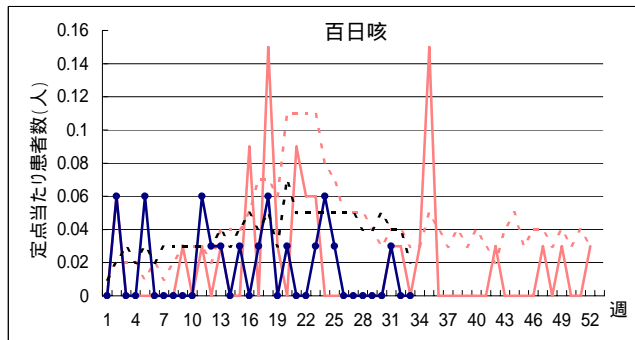
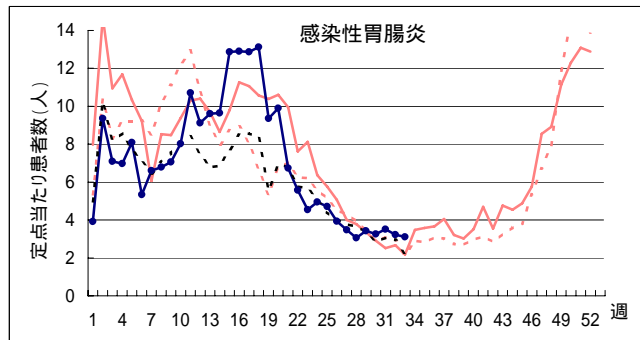
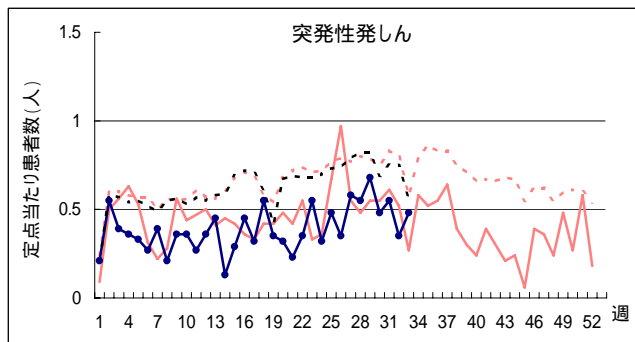
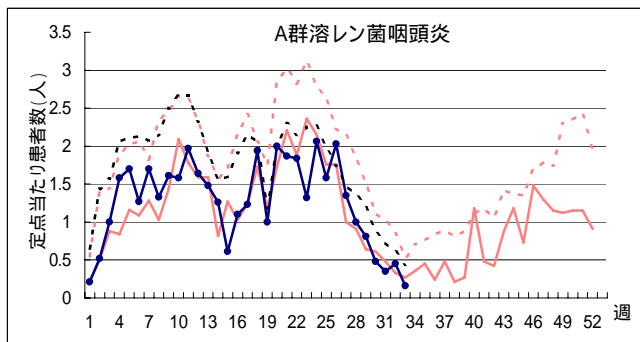
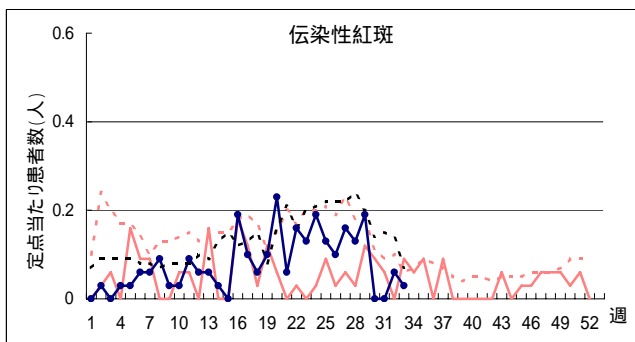
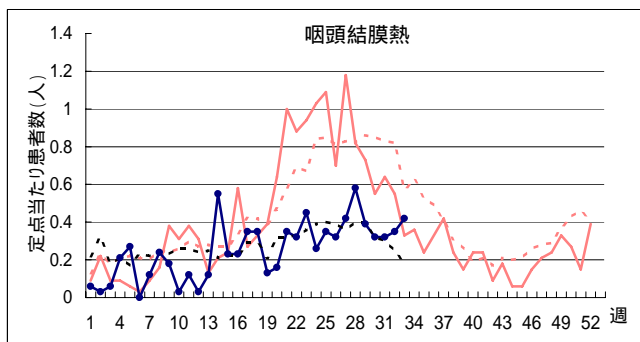
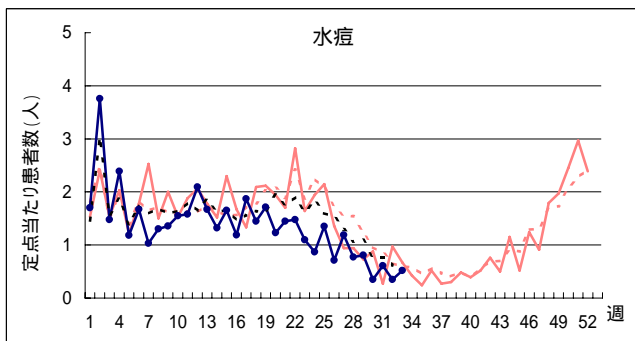
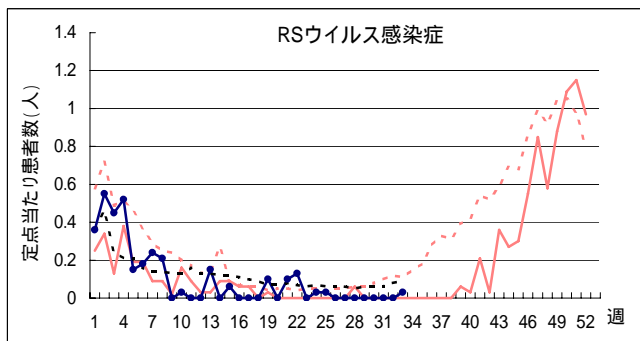
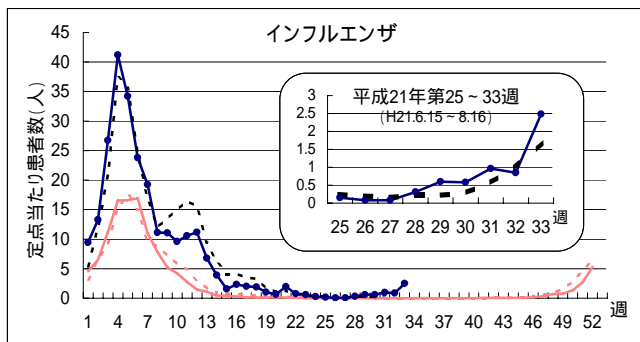

# 疾病別定点当たり患者数(平成21年第33週、H19.12.29~H21.8.16)

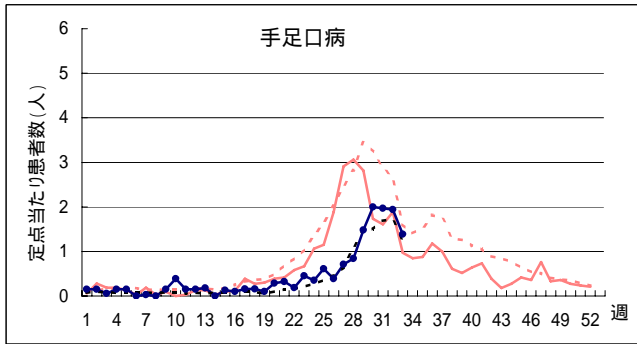

H20  
 { 滋賀 ————  
   全国 ······  
 H21  
 { 滋賀 ————  
   全国 ······

