

番 号	4-2-1	機 関 名	滋賀県南部振興局甲賀県事務所
工 種 名	残存型枠（擁壁工）		
事 業 名	生活環境保全林整備事業		
施 工 場 所	甲賀市信楽町長野・勅旨		
概 要	・ 木製ユニットパネル（長さ 3 m、三面挽き材 3 本連結）		

写真・標準図

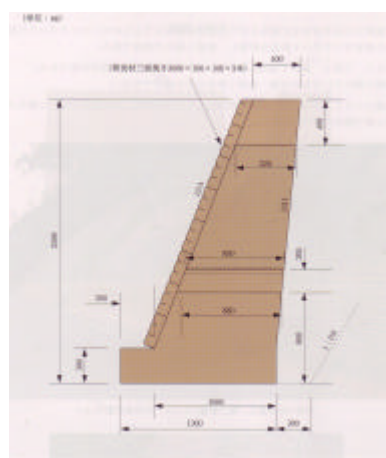

施工および管理上の留意事項

工事歩掛等

材 料 表		10 m ² 当 たり	
名 称	規 格・寸 法	数 量	単 位
型枠併用木製H ⁺ 枠	間伐材三面挽き 3000*100*3 本	10.00	m ²

歩 掛 表		10 m ² 当 たり	
名 称	歩 掛	単 位	備 考
型枠工	3.60	人	
世話役	0.54	人	
普通作業員	0.63	人	
トラックレンタル賃料	0.18	時間	油圧伸縮ジャブ型 16 t 吊り

木材製品名

木材製品製造元、納入業者名等

番 号	4-2-2	機 関 名	湖東地域振興局森林整備課																																																
工 種 名	残存型枠（谷止工）																																																		
事 業 名	平成15年度予防治山																																																		
施 工 場 所	犬上郡多賀町藤瀬																																																		
概 要	・県内の森林組合から納入された県内間伐材を使用。																																																		
写真・標準図																																																			
施工および管理上の留意事項	<ul style="list-style-type: none"> ・木材の耐久性を保つために防腐剤(タナリスC Y)の加圧注入処理材を使用。 																																																		
工事歩掛等	<table border="1"> <thead> <tr> <th colspan="4">材 料 表</th> <th>1 m² 当たり</th> </tr> <tr> <th>名 称</th> <th>規格・寸法</th> <th>数 量</th> <th>単 位</th> <th>備 考</th> </tr> </thead> <tbody> <tr> <td>残存化粧型枠</td> <td>1000 × 100 × 50</td> <td>10</td> <td>枚</td> <td>間伐材</td> </tr> <tr> <td></td> <td>1000 × 500 × 50</td> <td>2</td> <td>枚</td> <td>ライナー</td> </tr> </tbody> </table> <table border="1"> <thead> <tr> <th colspan="3">歩 掛 表</th> <th>100 m² 当たり</th> </tr> <tr> <th>名 称</th> <th>歩 掛</th> <th>単 位</th> <th>備 考</th> </tr> </thead> <tbody> <tr> <td>世話役</td> <td>1 . 7</td> <td>人</td> <td></td> </tr> <tr> <td>型枠工</td> <td>3 . 3</td> <td>人</td> <td></td> </tr> <tr> <td>普通作業員</td> <td>3 . 5</td> <td>人</td> <td></td> </tr> <tr> <td>トラック・車賃料</td> <td>1 . 1</td> <td>日</td> <td>4.8 ~ 4.9 t</td> </tr> <tr> <td>諸雑費</td> <td>1 . 3</td> <td>%</td> <td></td> </tr> </tbody> </table>			材 料 表				1 m ² 当たり	名 称	規格・寸法	数 量	単 位	備 考	残存化粧型枠	1000 × 100 × 50	10	枚	間伐材		1000 × 500 × 50	2	枚	ライナー	歩 掛 表			100 m ² 当たり	名 称	歩 掛	単 位	備 考	世話役	1 . 7	人		型枠工	3 . 3	人		普通作業員	3 . 5	人		トラック・車賃料	1 . 1	日	4.8 ~ 4.9 t	諸雑費	1 . 3	%	
材 料 表				1 m ² 当たり																																															
名 称	規格・寸法	数 量	単 位	備 考																																															
残存化粧型枠	1000 × 100 × 50	10	枚	間伐材																																															
	1000 × 500 × 50	2	枚	ライナー																																															
歩 掛 表			100 m ² 当たり																																																
名 称	歩 掛	単 位	備 考																																																
世話役	1 . 7	人																																																	
型枠工	3 . 3	人																																																	
普通作業員	3 . 5	人																																																	
トラック・車賃料	1 . 1	日	4.8 ~ 4.9 t																																																
諸雑費	1 . 3	%																																																	
木材製品名	パットウォール（ライナー + 間伐材）																																																		
木材製品製造元、納入業者名等	ビュープランニング、信楽町森林組合																																																		

ハットライナー製品図 (S=1/20)

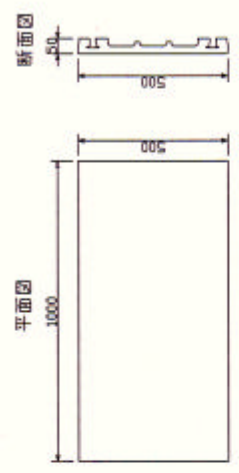

ハットライナー+間伐材製品図 (S=1/20)

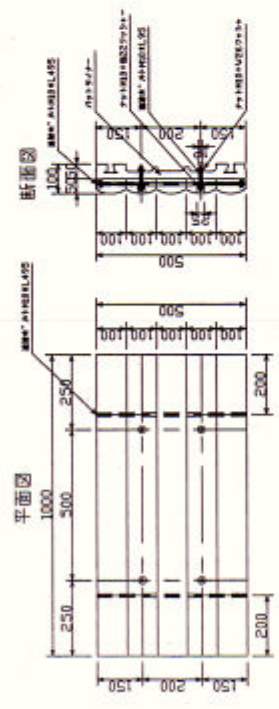

組立図 (S=1/40)

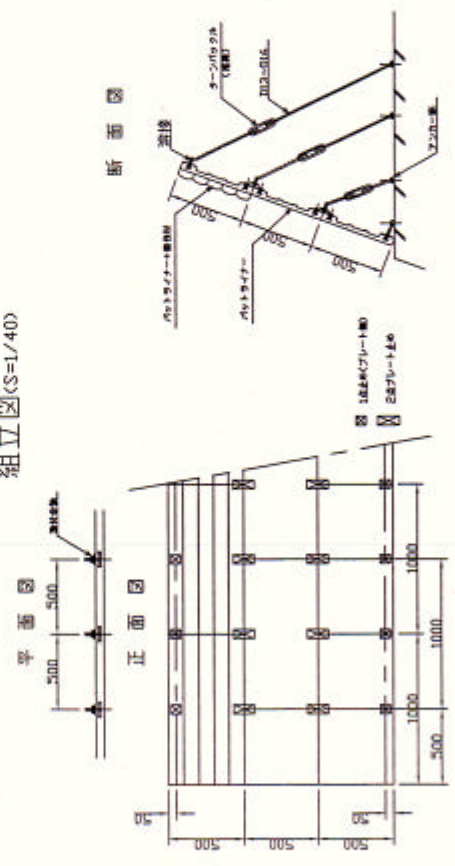

番 号	4-2-3	機 関 名	湖北地域振興局 森林整備課																																																															
工 種 名	丸太張残存型枠																																																																	
事 業 名	平成14年度 第12号 復旧治山事業																																																																	
施 工 場 所	伊香郡西浅井町山門																																																																	
概 要	床固工 11基 環境保全、景観保全に配慮が必要な箇所																																																																	
写真・標準図																																																																		
施工および管理上の留意事項																																																																		
工事歩掛等	<table border="1" style="width: 100%; border-collapse: collapse;"> <thead> <tr> <th colspan="4" style="text-align: center;">材 料 表</th> <th colspan="2" style="text-align: right;">100m2当たり</th> </tr> <tr> <th style="text-align: center;">名 称</th> <th style="text-align: center;">規 格・寸 法</th> <th style="text-align: center;">数 量</th> <th style="text-align: center;">単 位</th> <th colspan="2" style="text-align: center;">備 考</th> </tr> </thead> <tbody> <tr> <td>半割加工丸太</td> <td>W100 L1200 T100(max)</td> <td style="text-align: center;">833.3</td> <td style="text-align: center;">本</td> <td colspan="2"></td> </tr> <tr> <td>スクリューボルト</td> <td>8/65 2本/本</td> <td style="text-align: center;">1,666.6</td> <td style="text-align: center;">本</td> <td colspan="2"></td> </tr> <tr> <td>両面プレート</td> <td></td> <td style="text-align: center;">1</td> <td style="text-align: center;">式</td> <td colspan="2"></td> </tr> <tr> <td>残存型枠</td> <td>厚40幅600長1200</td> <td style="text-align: center;">138.9</td> <td style="text-align: center;">枚</td> <td colspan="2"></td> </tr> </tbody> </table> <table border="1" style="width: 100%; border-collapse: collapse;"> <thead> <tr> <th colspan="3" style="text-align: center;">歩 掛 表</th> <th colspan="2" style="text-align: right;">1基当たり</th> </tr> <tr> <th style="text-align: center;">名 称</th> <th style="text-align: center;">歩 掛</th> <th style="text-align: center;">単 位</th> <th colspan="2" style="text-align: center;">備 考</th> </tr> </thead> <tbody> <tr> <td>型枠工</td> <td style="text-align: center;">3.50</td> <td style="text-align: center;">人</td> <td colspan="2"></td> </tr> <tr> <td>普通作業員</td> <td style="text-align: center;">7.00</td> <td style="text-align: center;">人</td> <td colspan="2"></td> </tr> <tr> <td>世話役</td> <td style="text-align: center;">2.80</td> <td style="text-align: center;">人</td> <td colspan="2"></td> </tr> </tbody> </table>					材 料 表				100m2当たり		名 称	規 格・寸 法	数 量	単 位	備 考		半割加工丸太	W100 L1200 T100(max)	833.3	本			スクリューボルト	8/65 2本/本	1,666.6	本			両面プレート		1	式			残存型枠	厚40幅600長1200	138.9	枚			歩 掛 表			1基当たり		名 称	歩 掛	単 位	備 考		型枠工	3.50	人			普通作業員	7.00	人			世話役	2.80	人		
材 料 表				100m2当たり																																																														
名 称	規 格・寸 法	数 量	単 位	備 考																																																														
半割加工丸太	W100 L1200 T100(max)	833.3	本																																																															
スクリューボルト	8/65 2本/本	1,666.6	本																																																															
両面プレート		1	式																																																															
残存型枠	厚40幅600長1200	138.9	枚																																																															
歩 掛 表			1基当たり																																																															
名 称	歩 掛	単 位	備 考																																																															
型枠工	3.50	人																																																																
普通作業員	7.00	人																																																																
世話役	2.80	人																																																																
木材製品名	半割丸太 (防腐処理)																																																																	
木材製品製造元、納入業者名等	長浜坂田森林組合																																																																	