

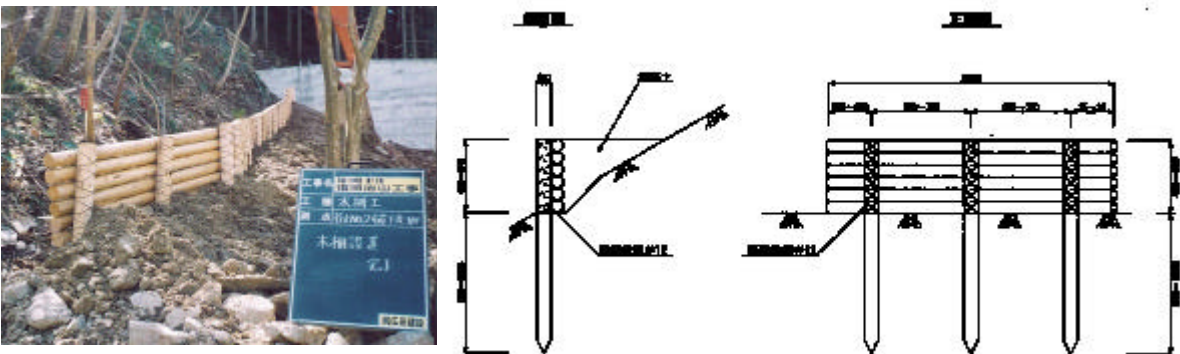



番 号	3-1-1	機 関 名	東近江地域振興局 森林整備課																																					
工 種 名	木柵工																																							
事 業 名	平成16年度 第10号 復旧治山工事																																							
施 工 場 所	東近江市 下一色 (明神谷)																																							
概 要	木柵工 (H=0.5m、L=20.0m)																																							
写真・標準図																																								
施工および管理上の留意事項	背面土圧が小さい場所																																							
工事歩掛等	<table border="1"> <thead> <tr> <th colspan="4">材 料 表</th> <th>10m当たり</th> </tr> <tr> <th>名 称</th> <th>規格・寸法</th> <th>数 量</th> <th>単 位</th> <th>備 考</th> </tr> </thead> <tbody> <tr> <td>杉・檜杭</td> <td>径10cm、長1.5m</td> <td>15</td> <td>本</td> <td>無処理</td> </tr> <tr> <td>丸太</td> <td>末口8cm、長2.0m</td> <td>30</td> <td>本</td> <td>スギ又はヒノキ</td> </tr> <tr> <td>結束鉄線</td> <td>#12径2.6 なまし鉄線</td> <td>3.0</td> <td>kg</td> <td></td> </tr> </tbody> </table> <table border="1"> <thead> <tr> <th colspan="3">歩 掛 表</th> <th>10m当たり</th> </tr> <tr> <th>名 称</th> <th>歩 掛</th> <th>単 位</th> <th>備 考</th> </tr> </thead> <tbody> <tr> <td>普通作業員</td> <td></td> <td>1.3人</td> <td>杭打、組立緊結仕上げ</td> </tr> </tbody> </table>			材 料 表				10m当たり	名 称	規格・寸法	数 量	単 位	備 考	杉・檜杭	径10cm、長1.5m	15	本	無処理	丸太	末口8cm、長2.0m	30	本	スギ又はヒノキ	結束鉄線	#12径2.6 なまし鉄線	3.0	kg		歩 掛 表			10m当たり	名 称	歩 掛	単 位	備 考	普通作業員		1.3人	杭打、組立緊結仕上げ
材 料 表				10m当たり																																				
名 称	規格・寸法	数 量	単 位	備 考																																				
杉・檜杭	径10cm、長1.5m	15	本	無処理																																				
丸太	末口8cm、長2.0m	30	本	スギ又はヒノキ																																				
結束鉄線	#12径2.6 なまし鉄線	3.0	kg																																					
歩 掛 表			10m当たり																																					
名 称	歩 掛	単 位	備 考																																					
普通作業員		1.3人	杭打、組立緊結仕上げ																																					
木材製品名	丸太、丸太杭 (スギ、ヒノキ)																																							
木材製品製造元、納入業者名等	(有)高木製材所 (東近江市市辺町)																																							

番 号	3-1-2	機 関 名	高 島 県 事 務 所																																																		
工 種 名	木 柵 工																																																				
事 業 名	平 成 1 4 年 度 第 3 - 1 号 生 活 環 境 保 全 林 整 備 事 業																																																				
施 工 場 所	高 島 市 新 旭 町 熊 野 本																																																				
概 要	<ul style="list-style-type: none"> ・ 規 模 L = 316.0 m ・ 工 法 概 要 H=0.5m、W=2.0m の タ イ プ を 使 用 。 ・ 使 用 木 材 の 木 材 特 徴 等 : 木 材 は スギ また は ヒノキ の 末 口 8cm を 使 用 し て い る 。 																																																				
写 真 ・ 標 準 図	<div style="display: flex; justify-content: space-around; align-items: center;">   </div>																																																				
施 工 お よ び 管 理 上 の 留 意 事 項	<ul style="list-style-type: none"> ・ 管 理 道 沿 い で あり、本 来 の 木 材 色 を 生 か す た め、無 防 腐 で 使 用 。 ・ 無 防 腐 の た め、比 較 的 乾 燥 質 土 で の 使 用 が 望 ま し い 。 																																																				
工 事 歩 掛 等	<table border="1" style="width: 100%; border-collapse: collapse; text-align: center;"> <thead> <tr> <th colspan="4">材 料 表</th> <th colspan="2">10m 当 たり</th> </tr> <tr> <th>名 称</th> <th>規 格 ・ 寸 法</th> <th>数 量</th> <th>単 位</th> <th colspan="2">備 考</th> </tr> </thead> <tbody> <tr> <td>杭 (スギ・ヒノキ)</td> <td>100 × 1500</td> <td>15</td> <td>本</td> <td colspan="2"></td> </tr> <tr> <td>丸太 (")</td> <td>80 × 2000</td> <td>30</td> <td>本</td> <td colspan="2"></td> </tr> <tr> <td>結 束 鉄 線</td> <td>#12 2.6 亜 鉛 引 き</td> <td>3</td> <td>kg</td> <td colspan="2"></td> </tr> </tbody> </table> <table border="1" style="width: 100%; border-collapse: collapse; text-align: center;"> <thead> <tr> <th colspan="3">歩 掛 表</th> <th colspan="2">10m 当 たり</th> </tr> <tr> <th>名 称</th> <th>歩 掛</th> <th>単 位</th> <th colspan="2">備 考</th> </tr> </thead> <tbody> <tr> <td>普 通 作 業 員</td> <td>1.30</td> <td>人</td> <td colspan="2"></td> </tr> <tr> <td></td> <td></td> <td>人</td> <td colspan="2"></td> </tr> </tbody> </table>			材 料 表				10m 当 たり		名 称	規 格 ・ 寸 法	数 量	単 位	備 考		杭 (スギ・ヒノキ)	100 × 1500	15	本			丸太 (")	80 × 2000	30	本			結 束 鉄 線	#12 2.6 亜 鉛 引 き	3	kg			歩 掛 表			10m 当 たり		名 称	歩 掛	単 位	備 考		普 通 作 業 員	1.30	人					人		
材 料 表				10m 当 たり																																																	
名 称	規 格 ・ 寸 法	数 量	単 位	備 考																																																	
杭 (スギ・ヒノキ)	100 × 1500	15	本																																																		
丸太 (")	80 × 2000	30	本																																																		
結 束 鉄 線	#12 2.6 亜 鉛 引 き	3	kg																																																		
歩 掛 表			10m 当 たり																																																		
名 称	歩 掛	単 位	備 考																																																		
普 通 作 業 員	1.30	人																																																			
		人																																																			
木 材 製 品 名	木 柵 工																																																				
木 材 製 品 製 造 元、納 入 業 者 名 等	長 浜 坂 田 森 林 組 合 ラ ン バ ー ベ ー ス																																																				

番 号	3-2-1	機 関 名	東近江地域振興局 森林整備課																																																		
工 種 名	丸太筋 (3本)工																																																				
事 業 名	平成16年度 第7号 保安林改良事業																																																				
施 工 場 所	東近江市 平林町																																																				
概 要	丸太筋工 (L=36.0m)																																																				
写真・標準図																																																					
施工および管理上の留意事項	<ul style="list-style-type: none"> ・丸太の積み高は、3段までとする。 ・背面は埋め戻しを行い、また萱株等を植えるところにより緑化を図ると効果的である。 																																																				
工事歩掛等	<table border="1"> <thead> <tr> <th colspan="4">材 料 表</th> <th>2 m 当 たり</th> </tr> <tr> <th>名 称</th> <th>規 格・寸 法</th> <th>数 量</th> <th>単 位</th> <th>備 考</th> </tr> </thead> <tbody> <tr> <td>杭</td> <td>80mm(以上)×600</td> <td>3</td> <td>本</td> <td>末口径</td> </tr> <tr> <td>横丸太</td> <td>80mm(以上)×2000</td> <td>3</td> <td>本</td> <td>末口径</td> </tr> <tr> <td>緊結鉄線</td> <td></td> <td>0.3</td> <td>kg</td> <td>7m</td> </tr> <tr> <td>差穂</td> <td>必要に応じて</td> <td>6</td> <td>本</td> <td></td> </tr> </tbody> </table> <table border="1"> <thead> <tr> <th colspan="3">歩 掛 表</th> <th>10m 当 たり</th> </tr> <tr> <th>名 称</th> <th>歩 掛</th> <th>単 位</th> <th>備 考</th> </tr> </thead> <tbody> <tr> <td>普通作業員</td> <td>杭打ち</td> <td>0.30人</td> <td></td> </tr> <tr> <td>普通作業員</td> <td>緊結仕上げ一式</td> <td>0.18人</td> <td></td> </tr> <tr> <td>普通作業員</td> <td>差穂採取</td> <td>0.01人</td> <td></td> </tr> </tbody> </table>			材 料 表				2 m 当 たり	名 称	規 格・寸 法	数 量	単 位	備 考	杭	80mm(以上)×600	3	本	末口径	横丸太	80mm(以上)×2000	3	本	末口径	緊結鉄線		0.3	kg	7m	差穂	必要に応じて	6	本		歩 掛 表			10m 当 たり	名 称	歩 掛	単 位	備 考	普通作業員	杭打ち	0.30人		普通作業員	緊結仕上げ一式	0.18人		普通作業員	差穂採取	0.01人	
材 料 表				2 m 当 たり																																																	
名 称	規 格・寸 法	数 量	単 位	備 考																																																	
杭	80mm(以上)×600	3	本	末口径																																																	
横丸太	80mm(以上)×2000	3	本	末口径																																																	
緊結鉄線		0.3	kg	7m																																																	
差穂	必要に応じて	6	本																																																		
歩 掛 表			10m 当 たり																																																		
名 称	歩 掛	単 位	備 考																																																		
普通作業員	杭打ち	0.30人																																																			
普通作業員	緊結仕上げ一式	0.18人																																																			
普通作業員	差穂採取	0.01人																																																			
木材製品名	丸太、杭																																																				
木材製品製造元、納入業者名等	(株)山上木材(日野町内池)																																																				

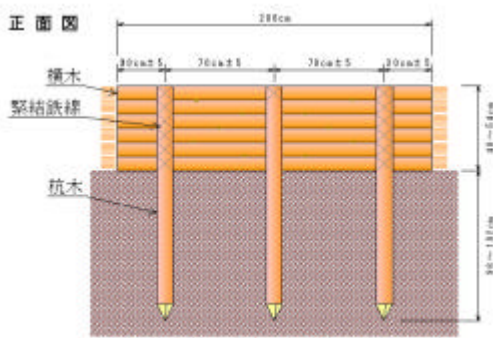
番 号	3-2-2	機 関 名	高 島 県 事 務 所																																													
工 種 名	筋工																																															
事 業 名	平成14年度第3 - 1号生活環境保全林整備事業																																															
施 工 場 所	高 島 市 新 旭 町 熊 野 本																																															
概 要	<ul style="list-style-type: none"> ・ 規模：L = 202.0 m ・ 工法概要：W=2.0m 3本型を使用 ・ 使用木材の木材特徴等：木材は杉またはヒノキの末口 ≧8cm以上を使用している。 																																															
写 真 ・ 標 準 図	<div style="display: flex; justify-content: space-around; align-items: center;">   </div>																																															
施 工 お よ び 管 理 上 の 留 意 事 項	<ul style="list-style-type: none"> ・ 生活環境保全林であり、本来の木材色を生かすため、無防腐処理で使用。 ・ 無防腐処理のため、出来る限り乾燥質土での使用が望ましい。 																																															
工 事 歩 掛 等	<table border="1" style="width: 100%; border-collapse: collapse; text-align: center;"> <thead> <tr> <th colspan="4">材 料 表</th> <th>10m 当 たり</th> </tr> <tr> <th>名 称</th> <th>規 格 ・ 寸 法</th> <th>数 量</th> <th>単 位</th> <th>備 考</th> </tr> </thead> <tbody> <tr> <td>杭(杉・ヒノキ)</td> <td>80以上×600</td> <td>15</td> <td>本</td> <td></td> </tr> <tr> <td>横丸太(")</td> <td>80以上×2000</td> <td>15</td> <td>本</td> <td></td> </tr> <tr> <td>結束鉄線</td> <td></td> <td>1.5</td> <td>kg</td> <td></td> </tr> </tbody> </table> <table border="1" style="width: 100%; border-collapse: collapse; text-align: center;"> <thead> <tr> <th colspan="4">歩 掛 表</th> <th>10m 当 たり</th> </tr> <tr> <th>名 称</th> <th>歩 掛</th> <th>単 位</th> <th colspan="2">備 考</th> </tr> </thead> <tbody> <tr> <td>普通作業員</td> <td>0.48</td> <td>人</td> <td colspan="2">杭打ち、緊結仕上げ</td> </tr> <tr> <td></td> <td></td> <td>人</td> <td colspan="2"></td> </tr> </tbody> </table>			材 料 表				10m 当 たり	名 称	規 格 ・ 寸 法	数 量	単 位	備 考	杭(杉・ヒノキ)	80以上×600	15	本		横丸太(")	80以上×2000	15	本		結束鉄線		1.5	kg		歩 掛 表				10m 当 たり	名 称	歩 掛	単 位	備 考		普通作業員	0.48	人	杭打ち、緊結仕上げ				人		
材 料 表				10m 当 たり																																												
名 称	規 格 ・ 寸 法	数 量	単 位	備 考																																												
杭(杉・ヒノキ)	80以上×600	15	本																																													
横丸太(")	80以上×2000	15	本																																													
結束鉄線		1.5	kg																																													
歩 掛 表				10m 当 たり																																												
名 称	歩 掛	単 位	備 考																																													
普通作業員	0.48	人	杭打ち、緊結仕上げ																																													
		人																																														
木 材 製 品 名	筋工																																															
木 材 製 品 製 造 元、 納 入 業 者 名 等	滋賀北部森林組合ランバーベース																																															

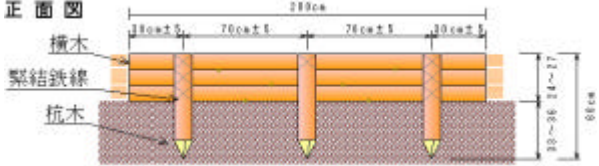
番 号	3-3-1	機 関 名	滋賀県南部振興局甲賀県事務所																																																				
工 種 名	木製水路工																																																						
事 業 名	保安林改良事業																																																						
施 工 場 所	甲賀市甲南町杉谷（岩尾）																																																						
概 要	<ul style="list-style-type: none"> ・ 構造（H = 約 0.5m） ・ その他（設計書作成についてに記載） 																																																						
写真・標準図																																																							
施工および管理上の留意事項																																																							
工事歩掛等	<table border="1"> <thead> <tr> <th colspan="5">材 料 表 10 m 当 たり</th> </tr> <tr> <th>名 称</th> <th>規 格・寸 法</th> <th>数 量</th> <th>単 位</th> <th>備 考</th> </tr> </thead> <tbody> <tr> <td>杭丸太（無処理）</td> <td>末口径 10cmL=1.5m</td> <td>30.00</td> <td>本</td> <td></td> </tr> <tr> <td>横丸太（無処理）</td> <td>末口径 8cm L=2.0m</td> <td>60.00</td> <td>本</td> <td></td> </tr> <tr> <td>植生土のう</td> <td>種子肥料付き</td> <td>50.00</td> <td>枚</td> <td></td> </tr> <tr> <td>緊結鉄線</td> <td>12 径 2.6mm</td> <td>6.0</td> <td>kg</td> <td></td> </tr> <tr> <td></td> <td></td> <td></td> <td></td> <td></td> </tr> </tbody> </table> <table border="1"> <thead> <tr> <th colspan="4">歩 掛 表 10 m 当 たり</th> </tr> <tr> <th>名 称</th> <th>歩 掛</th> <th>単 位</th> <th>備 考</th> </tr> </thead> <tbody> <tr> <td>普通作業員</td> <td>2.78</td> <td>人</td> <td>仕上げ一式</td> </tr> <tr> <td></td> <td></td> <td></td> <td></td> </tr> </tbody> </table>				材 料 表 10 m 当 たり					名 称	規 格・寸 法	数 量	単 位	備 考	杭丸太（無処理）	末口径 10cmL=1.5m	30.00	本		横丸太（無処理）	末口径 8cm L=2.0m	60.00	本		植生土のう	種子肥料付き	50.00	枚		緊結鉄線	12 径 2.6mm	6.0	kg							歩 掛 表 10 m 当 たり				名 称	歩 掛	単 位	備 考	普通作業員	2.78	人	仕上げ一式				
材 料 表 10 m 当 たり																																																							
名 称	規 格・寸 法	数 量	単 位	備 考																																																			
杭丸太（無処理）	末口径 10cmL=1.5m	30.00	本																																																				
横丸太（無処理）	末口径 8cm L=2.0m	60.00	本																																																				
植生土のう	種子肥料付き	50.00	枚																																																				
緊結鉄線	12 径 2.6mm	6.0	kg																																																				
歩 掛 表 10 m 当 たり																																																							
名 称	歩 掛	単 位	備 考																																																				
普通作業員	2.78	人	仕上げ一式																																																				
木材製品名																																																							
木材製品製造元、納入業者名等																																																							

標準圖

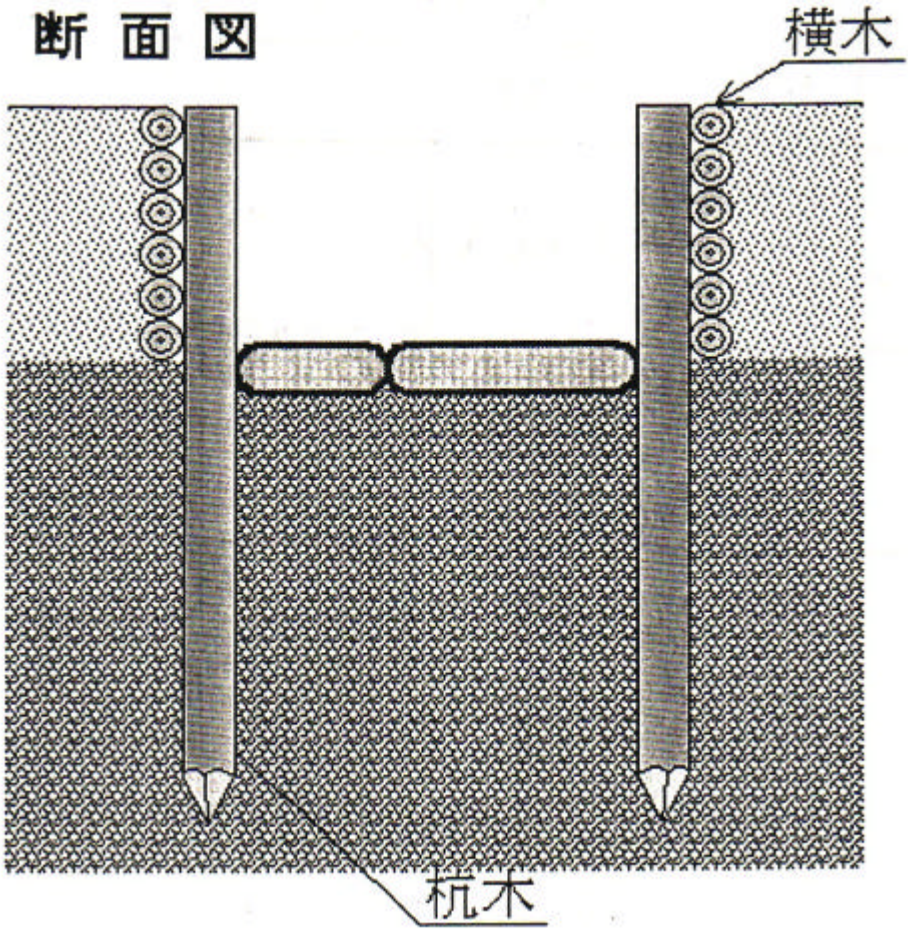

番 号	3-3-2	機 関 名	湖東地域振興局森林整備課
工 種 名	木柵水路工		
事 業 名	平成17年度 環境防災林整備事業		
施 工 場 所	彦根市石寺町		
概 要			

写真・標準図

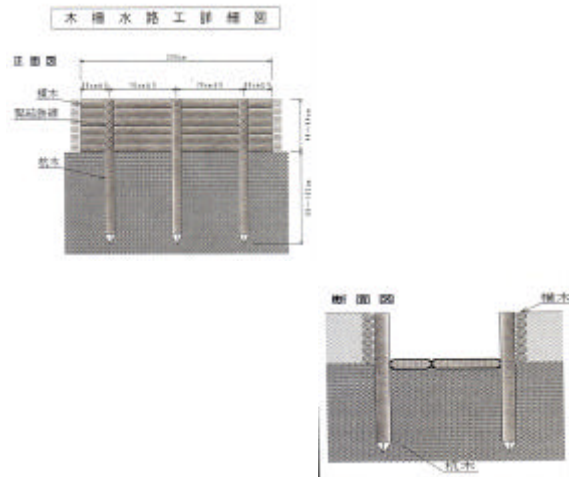

施工および管理上の留意事項

- ・木材の耐久性を保つために防腐剤(タナリスC Y)の加圧注入処理材を使用。

工事歩掛等

材 料		表		10m 当たり	
名 称	規格・寸法	数 量	単 位	備 考	
杭	100(以上) × 1500	30	本		
横丸太	100(以上) × 2000	60	本		
緊結鉄線		6.0	kg		
植生土のつ		50	袋		

歩 掛		表		10m 当たり	
名 称	歩 掛	単 位	備 考		
普通作業員	1.80	人	杭打		
〃	0.80	〃	組立緊結仕上げ一式		
〃	0.10	〃	袋詰め込み		
〃	0.80	〃	張付・仕上げ一式		

木材製品名

木材製品製造元、納入業者名等

甲賀市信楽森林組合

番 号	3-4-1	機 関 名	東近江地域振興局 森林整備課
工 種 名	丸太階段工		
事 業 名	平成14年度 第2-2号 地域防災対策総合治山事業		
施 工 場 所	近江八幡市 北之庄町		

概 要
丸太階段工 (H=0.2m、B=1.5m) 300段

写真・標準図

施工および管理上の留意事項
必要に応じて防腐処理を行う。

工事歩掛等

材 料 表				1段 当 たり
名 称	規 格・寸 法	数 量	単 位	備 考
杭	100mm(以上)×500	2	本	円柱加工材
横木	100mm(以上)×1500	2	本	円柱加工材
かすがい	9×150	8	本	

歩 掛 表				1段 当 たり
名 称	歩 掛	単 位	備 考	
普通作業員		0.05人	硬土の場合 0.07人	

木材製品名	丸太、杭		
木材製品製造元、納入業者名等	滋賀県森林組合連合会		

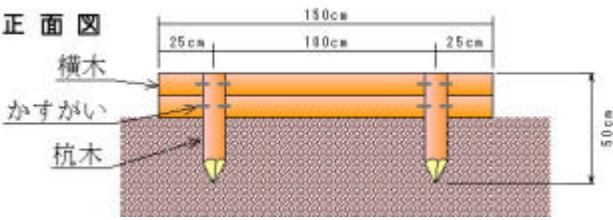
番 号	3-4-2	機 関 名	高 島 県 事 務 所																																									
工 種 名	階段工																																											
事 業 名	平成14年度第3-1号生活環境保全林整備事業																																											
施 工 場 所	高 島 市 新 旭 町 熊 野 本																																											
概 要	<ul style="list-style-type: none"> ・ 規模 20段 ・ 工法概要 W=1.5m 2本型のタイプを使用。 ・ 使用木材の木材特徴等：木材はスギまたはヒノキの末口 ≧10cm以上を使用している。 																																											
写 真 ・ 標 準 図	<div style="display: flex; align-items: center;">  <div style="margin-left: 20px;"> <p>正面図</p>  </div> </div>																																											
施 工 お よ び 管 理 上 の 留 意 事 項	<ul style="list-style-type: none"> ・ 生活環境保全林であり、本来の木材色を生かすため、無防腐処理で使用。 ・ 無防腐処理のため、出来る限り乾燥質土での使用が望ましい。 																																											
工 事 歩 掛 等	<table border="1" style="width: 100%; border-collapse: collapse;"> <thead> <tr> <th colspan="4">材 料 表</th> <th>1段当たり</th> </tr> <tr> <th>名 称</th> <th>規 格 ・ 寸 法</th> <th>数 量</th> <th>単 位</th> <th>備 考</th> </tr> </thead> <tbody> <tr> <td>杭(スギ・ヒノキ)</td> <td>100以上×500</td> <td>2</td> <td>本</td> <td></td> </tr> <tr> <td>横丸太(")</td> <td>100以上×1500</td> <td>2</td> <td>本</td> <td></td> </tr> <tr> <td>かすがい</td> <td>9×1500</td> <td>8</td> <td>本</td> <td></td> </tr> </tbody> </table> <table border="1" style="width: 100%; border-collapse: collapse;"> <thead> <tr> <th colspan="3">歩 掛 表</th> <th>1段当たり</th> </tr> <tr> <th>名 称</th> <th>歩 掛</th> <th>単 位</th> <th>備 考</th> </tr> </thead> <tbody> <tr> <td>普通作業員</td> <td>0.05</td> <td>人</td> <td></td> </tr> <tr> <td></td> <td></td> <td>人</td> <td></td> </tr> </tbody> </table>			材 料 表				1段当たり	名 称	規 格 ・ 寸 法	数 量	単 位	備 考	杭(スギ・ヒノキ)	100以上×500	2	本		横丸太(")	100以上×1500	2	本		かすがい	9×1500	8	本		歩 掛 表			1段当たり	名 称	歩 掛	単 位	備 考	普通作業員	0.05	人				人	
材 料 表				1段当たり																																								
名 称	規 格 ・ 寸 法	数 量	単 位	備 考																																								
杭(スギ・ヒノキ)	100以上×500	2	本																																									
横丸太(")	100以上×1500	2	本																																									
かすがい	9×1500	8	本																																									
歩 掛 表			1段当たり																																									
名 称	歩 掛	単 位	備 考																																									
普通作業員	0.05	人																																										
		人																																										
木 材 製 品 名	階段工																																											
木 材 製 品 製 造 元 、 納 入 業 者 名 等	滋賀北部森林組合ランバーベース																																											