



番 号	2-1-1	機 関 名	湖東地域振興局森林整備課																																											
工 種 名	流路工																																													
事 業 名	平成13年度 環境防災林整備事業																																													
施 工 場 所	愛知郡愛荘町竹原																																													
概 要																																														
写真・標準図																																														
施工および管理上の留意事項																																														
工事歩掛等	<table border="1"> <thead> <tr> <th colspan="4">材 料 表</th> <th>当 たり</th> </tr> <tr> <th>名 称</th> <th>規 格・寸 法</th> <th>数 量</th> <th>単 位</th> <th>備 考</th> </tr> </thead> <tbody> <tr> <td> </td> <td> </td> <td> </td> <td> </td> <td> </td> </tr> <tr> <td> </td> <td> </td> <td> </td> <td> </td> <td> </td> </tr> <tr> <td> </td> <td> </td> <td> </td> <td> </td> <td> </td> </tr> </tbody> </table> <table border="1"> <thead> <tr> <th colspan="3">歩 掛 表</th> <th>当 たり</th> </tr> <tr> <th>名 称</th> <th>歩 掛</th> <th>単 位</th> <th>備 考</th> </tr> </thead> <tbody> <tr> <td> </td> <td> </td> <td>人</td> <td> </td> </tr> <tr> <td> </td> <td> </td> <td>人</td> <td> </td> </tr> </tbody> </table>					材 料 表				当 たり	名 称	規 格・寸 法	数 量	単 位	備 考																歩 掛 表			当 たり	名 称	歩 掛	単 位	備 考			人				人	
材 料 表				当 たり																																										
名 称	規 格・寸 法	数 量	単 位	備 考																																										
歩 掛 表			当 たり																																											
名 称	歩 掛	単 位	備 考																																											
		人																																												
		人																																												
木材製品名																																														
木材製品製造元、納入業者名等																																														

番 号	2-1-2	機 関 名	湖北地域振興局 森林整備課																																												
工 種 名	木柵流路工																																														
事 業 名	平成13年度 第6号 予防治山 (NTT)事業																																														
施 工 場 所	長浜市八条町																																														
概 要	木柵流路工 H=1.0m L=205.4m 環境保全、景観保全に配慮が必要な箇所																																														
写真・標準図	 																																														
施工および管理上の留意事項																																															
工事歩掛等	<table border="1"> <thead> <tr> <th colspan="2">材 料 表</th> <th colspan="2">10m当たり</th> </tr> <tr> <th>名 称</th> <th>規格・寸法</th> <th>数 量</th> <th>単 位</th> </tr> </thead> <tbody> <tr> <td>横丸太</td> <td>10cm L 2.0m</td> <td>100</td> <td>本</td> </tr> <tr> <td>杭 (マツ)</td> <td>12cm L 2.4m</td> <td>30</td> <td>本</td> </tr> <tr> <td>おさえ木</td> <td>12cm L 1.7m</td> <td>15</td> <td>本</td> </tr> <tr> <td>結束鉄線</td> <td># 10 なまし</td> <td>10</td> <td>kg</td> </tr> <tr> <td>かすがい</td> <td>径9mm L150mm</td> <td>60</td> <td>本</td> </tr> </tbody> </table> <table border="1"> <thead> <tr> <th colspan="2">歩 掛 表</th> <th colspan="2">10m当たり</th> </tr> <tr> <th>名 称</th> <th>歩 掛</th> <th>単 位</th> <th>備 考</th> </tr> </thead> <tbody> <tr> <td>普通作業員</td> <td>1.33</td> <td>人</td> <td>組立仕上げ</td> </tr> <tr> <td>普通作業員</td> <td>9.87</td> <td>人</td> <td>杭打ち</td> </tr> </tbody> </table>			材 料 表		10m当たり		名 称	規格・寸法	数 量	単 位	横丸太	10cm L 2.0m	100	本	杭 (マツ)	12cm L 2.4m	30	本	おさえ木	12cm L 1.7m	15	本	結束鉄線	# 10 なまし	10	kg	かすがい	径9mm L150mm	60	本	歩 掛 表		10m当たり		名 称	歩 掛	単 位	備 考	普通作業員	1.33	人	組立仕上げ	普通作業員	9.87	人	杭打ち
材 料 表		10m当たり																																													
名 称	規格・寸法	数 量	単 位																																												
横丸太	10cm L 2.0m	100	本																																												
杭 (マツ)	12cm L 2.4m	30	本																																												
おさえ木	12cm L 1.7m	15	本																																												
結束鉄線	# 10 なまし	10	kg																																												
かすがい	径9mm L150mm	60	本																																												
歩 掛 表		10m当たり																																													
名 称	歩 掛	単 位	備 考																																												
普通作業員	1.33	人	組立仕上げ																																												
普通作業員	9.87	人	杭打ち																																												
木材製品名	丸太 (皮剥、防腐処理無)																																														
木材製品製造元、納入業者名等	長浜坂田森林組合																																														

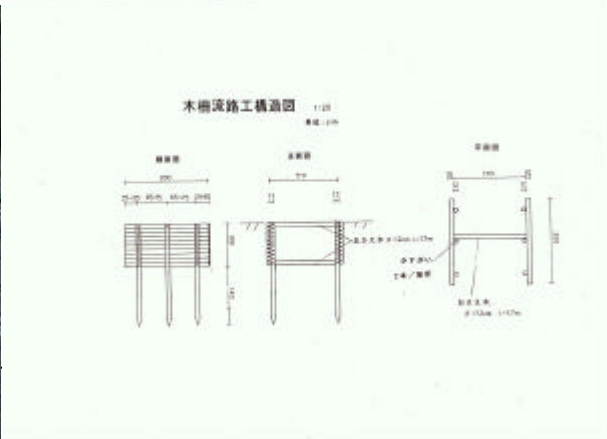

番 号	2-3-1	機 関 名	東近江地域振興局 森林整備課																																								
工 種 名	木製ブロック積工 (ウッドブロック)																																										
事 業 名	平成16年度 第9号 復旧治山事業																																										
施 工 場 所	東近江市 君ヶ畑町 (小又谷)																																										
概 要	土留工 (L=36.0m、H=2.0m)																																										
写真・標準図																																											
施工および管理上の留意事項	<p>背面土圧が小さい場所 植栽緑化との併用</p>																																										
工事歩掛等	<table border="1"> <thead> <tr> <th colspan="4">材 料 表</th> <th>1m2当たり</th> </tr> <tr> <th>名 称</th> <th>規格・寸法</th> <th>数 量</th> <th>単 位</th> <th>備 考</th> </tr> </thead> <tbody> <tr> <td>ウッドブロック</td> <td>750型 (750 × 300)</td> <td>4.4</td> <td>個</td> <td>タナリスCuAz注入処理</td> </tr> <tr> <td></td> <td></td> <td></td> <td></td> <td></td> </tr> </tbody> </table> <table border="1"> <thead> <tr> <th colspan="3">歩 掛 表</th> <th>1m2当たり</th> </tr> <tr> <th>名 称</th> <th>歩 掛</th> <th>単 位</th> <th>備 考</th> </tr> </thead> <tbody> <tr> <td>世話役</td> <td></td> <td>0.04人</td> <td></td> </tr> <tr> <td>普通作業員</td> <td></td> <td>0.30人</td> <td></td> </tr> <tr> <td>諸経費</td> <td></td> <td>2%</td> <td></td> </tr> </tbody> </table>			材 料 表				1m2当たり	名 称	規格・寸法	数 量	単 位	備 考	ウッドブロック	750型 (750 × 300)	4.4	個	タナリスCuAz注入処理						歩 掛 表			1m2当たり	名 称	歩 掛	単 位	備 考	世話役		0.04人		普通作業員		0.30人		諸経費		2%	
材 料 表				1m2当たり																																							
名 称	規格・寸法	数 量	単 位	備 考																																							
ウッドブロック	750型 (750 × 300)	4.4	個	タナリスCuAz注入処理																																							
歩 掛 表			1m2当たり																																								
名 称	歩 掛	単 位	備 考																																								
世話役		0.04人																																									
普通作業員		0.30人																																									
諸経費		2%																																									
木材製品名	丸太、丸太杭 (スギ、ヒノキ)																																										
木材製品製造元、納入業者名等	永源寺町森林組合																																										

天端丸太 (末口径10cm)

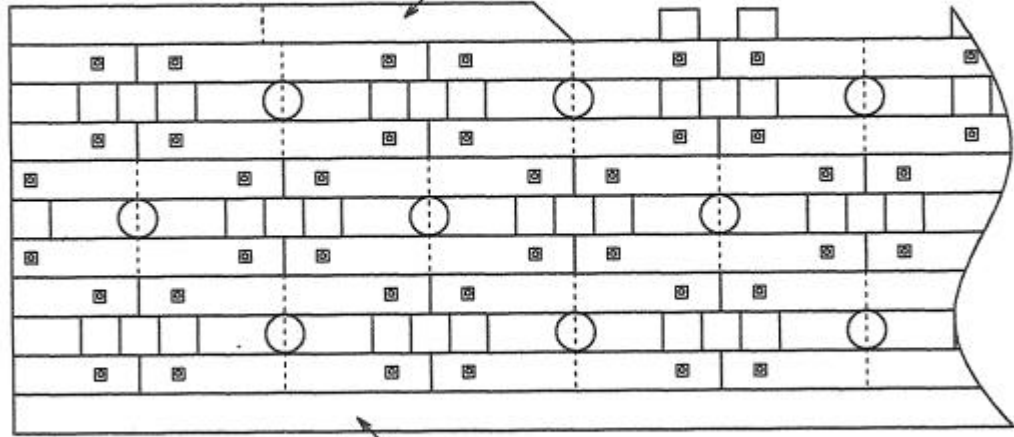

基礎敷丸太 (末口径10cm)

番 号	2-3-2	機 関 名	高 島 県 事 務 所																																								
工 種 名	ウッドブロック																																										
事 業 名	平成14年度第3 - 1号生活環境保全林整備事業																																										
施 工 場 所	高 島 市 新 旭 町 熊 野 本																																										
概 要	<ul style="list-style-type: none"> ・ 規模：L = 120.0 m ・ 工法概要：750型を使用 ・ 使用木材の木材特徴等：木材は無害・無臭の防腐剤（ワリス CuAz）を加圧注入している。 																																										
写 真 ・ 標 準 図																																											
施 工 お よ び 管 理 上 の 留 意 事 項	<ul style="list-style-type: none"> ・ ユニット式で施工は容易である。 ・ 防腐剤注入で耐久性を高めてある。 																																										
工 事 歩 掛 等	<table border="1" style="width: 100%; border-collapse: collapse;"> <thead> <tr> <th colspan="4" style="text-align: center;">材 料 表</th> <th style="text-align: center;">1m2 当 たり</th> </tr> <tr> <th style="text-align: center;">名 称</th> <th style="text-align: center;">規 格 ・ 寸 法</th> <th style="text-align: center;">数 量</th> <th style="text-align: center;">単 位</th> <th style="text-align: center;">備 考</th> </tr> </thead> <tbody> <tr> <td>ウッドブロック</td> <td>750型・防腐剤注入</td> <td style="text-align: center;">4.40</td> <td style="text-align: center;">個</td> <td></td> </tr> <tr> <td>諸雑費</td> <td>労務費に対する比率</td> <td style="text-align: center;">2</td> <td style="text-align: center;">%</td> <td></td> </tr> </tbody> </table> <table border="1" style="width: 100%; border-collapse: collapse;"> <thead> <tr> <th colspan="3" style="text-align: center;">歩 掛 表</th> <th style="text-align: center;">1m2 当 たり</th> </tr> <tr> <th style="text-align: center;">名 称</th> <th style="text-align: center;">歩 掛</th> <th style="text-align: center;">単 位</th> <th style="text-align: center;">備 考</th> </tr> </thead> <tbody> <tr> <td>世話役</td> <td style="text-align: center;">0.04</td> <td style="text-align: center;">人</td> <td></td> </tr> <tr> <td>普通作業員</td> <td style="text-align: center;">0.30</td> <td style="text-align: center;">人</td> <td></td> </tr> <tr> <td></td> <td></td> <td style="text-align: center;">人</td> <td></td> </tr> </tbody> </table>			材 料 表				1m2 当 たり	名 称	規 格 ・ 寸 法	数 量	単 位	備 考	ウッドブロック	750型・防腐剤注入	4.40	個		諸雑費	労務費に対する比率	2	%		歩 掛 表			1m2 当 たり	名 称	歩 掛	単 位	備 考	世話役	0.04	人		普通作業員	0.30	人				人	
材 料 表				1m2 当 たり																																							
名 称	規 格 ・ 寸 法	数 量	単 位	備 考																																							
ウッドブロック	750型・防腐剤注入	4.40	個																																								
諸雑費	労務費に対する比率	2	%																																								
歩 掛 表			1m2 当 たり																																								
名 称	歩 掛	単 位	備 考																																								
世話役	0.04	人																																									
普通作業員	0.30	人																																									
		人																																									
木 材 製 品 名	ウッドブロック 750 型																																										
木 材 製 品 製 造 元、 納 入 業 者 名 等	長 浜 坂 田 森 林 組 合 ラ ン バ ー ベ ー ス																																										