統計法に基づく
基幹統計調査

# 平成２４年度

# 学校保健統計調査結果

平成２５年２月

滋賀県総合政策部統計課

# は　じ　め　に

学校保健統計調査は、幼児、児童および生徒の発育状態および健康状態を明らかにすることを目的に、昭和23年から文部科学省が毎年実施しているものであり、統計法に基づく基幹統計調査です。

この報告書は、平成２４年度に実施した「学校保健統計調査」の結果から、滋賀県平均値を中心に取りまとめたものです。教育関係者をはじめとして、関係各方面で広く御活用いただければ幸いです。

この調査の実施にあたり、多大な御協力を賜りました調査実施校（園）ならびに関係各位に対しまして、厚くお礼申し上げますとともに、今後とも一層の御協力を賜りますようお願いします。

平成25年2月

滋賀県総合政策部統計課長　樋本　伸夫

# 目　　次

Ⅰ　調査の概要 ―― 1

Ⅱ　調査結果の概要

【 概　況 】 ―― 3

【 発　育　状　態 】

1. 体格の県平均値 ―― 4

2. 体格の全国平均値との比較 ―― 6

3. 男女の体格差 ―― 9

4. 30年前の昭和57年度（親の世代）の体格との比較 ―― 11

5.「平成6年度生まれの者」と「昭和39年度生まれの者」の年間発育量の比較 ―― 13

6. 肥満傾向児および痩身傾向児の出現率 ―― 16

7. ローレル指数 ―― 17

【 健　康　状　態 】

主な疾病・異常の被患率等 ―― 18

Ⅲ　統計表

A　年齢別身長・体重・座高の平均値および標準偏差（滋賀県） ―― 22

B　年度別年齢別平均身長・体重・座高の推移（滋賀県） ―― 23

C　年齢別疾病・異常被患率等（滋賀県） ―― 29

D　年齢別身長・体重・座高の平均値及び標準偏差（全国） ―― 32

E　年齢別疾病・異常被患率等（全国） ―― 33

Ⅳ 参考資料

調査票の様式 ―― 35

# Ⅰ　調　査　の　概　要

## １　調査の目的

この調査は、幼児、児童および生徒の発育状態および健康状態を明らかにすることを目的としています。

## ２　調査の対象

幼稚園、小学校、中学校、高等学校および中等教育学校のうち、文部科学大臣があらかじめ指定する学校（以下「調査実施校（園）」という。）に在籍する満５歳から１７歳（平成２４年４月１日現在）までの幼児、児童および生徒。

## ３　調査事項

（１）幼児、児童および生徒の発育状態（身長、体重および座高）
（２）幼児、児童および生徒の健康状態（疾病・異常）

## ４　調査の期日および方法

調査は、「学校保健安全法」により毎年６月３０日までに実施されている学校における健康診断の結果に基づいて行いました。

## ５　標本抽出の方法

この調査における標本抽出の方法は、発育状態調査が層化二段無作為抽出法、健康状態調査が層化集落抽出法で、抽出手順は次のとおりです。

① 学校種別ごとに、幼児・児童・生徒の数に応じ、学校を層化する。
② 調査実施校数を層数で割り、１層当たりの割り当て学校数を求める。
③ 各層内で、調査実施校を単純無作為抽出する。
④ 抽出された学校から、発育状態調査については、年齢別、男女別に系統抽出法により対象幼児・児童・生徒を抽出する。健康状態調査については、調査実施校の在学者全員を対象とする。

## ６　調査実施校数等

滋賀県における調査実施校数、調査実施対象者数および抽出率は、次のとおりです。

表１　滋賀県の実施状況

| 学校種別 | 総数 | | 実施調査校(園)数 | 発育状態調査 | | 健康状態調査 | |
|---|---|---|---|---|---|---|---|
| | 学校数（校(園)） | 幼児、児童、生徒数（人）A | （校(園)） | 調査対象者数(人) B | 抽出率（%）B／A | 調査対象者数(人) C | 抽出率（%）C／A |
| 幼稚園 | 194 | 7,561 | 32 | 1,176 | 15.6% | 1,654 | 21.9% |
| 小学校 | 233 | 84,910 | 58 | 5,483 | 6.5% | 33,041 | 38.9% |
| 中学校 | 108 | 43,261 | 37 | 4,241 | 9.8% | 19,703 | 45.5% |
| 高等学校 | 59 | 38,954 | 25 | 2,169 | 5.6% | 19,230 | 49.4% |
| 合計 | 594 | 174,686 | 152 | 13,069 | 7.5% | 73,628 | 42.1% |

(注)・ 調査対象者数は、幼稚園については５歳児のみ。高等学校については、満１８歳以上の生徒および通信制課程の生徒は除きます。
・ 総数の学校数には、中学校に中等教育学校（前期課程）、高等学校に中等教育学校（後期課程）が、総数の幼児、児童、生徒数には、中学校に中等教育学校（前期課程）、高等学校に中等教育学校（後期課程）の生徒数が、それぞれ含まれています。
・ 年齢は平成２４年４月１日現在の満年齢です。
・ 抽出率は、幼児、児童および生徒総数に占める調査対象者数の割合です。

## 7　利用上の注意

（１）　この調査結果は、速報値であり、後日文部科学省から刊行される「平成２４年度学校保健統計調査報告書」が確定値になります。

（２）統計表中の符号

0.0 …… 数値が単位未満の場合
△　…… 数値が減少、または負の数の場合
－　…… 該当数値がない場合。
（平成２４年度調査の「裸眼視力1.0未満」の高等学校は回答校なし。）
…　…… 調査対象とならなかった場合
X　…… 標本サイズが小さい等のため統計数値を公表しない場合

# Ⅱ　調　査　結　果　の　概　要

## 【　概　況　】

平成２４年度学校保健統計調査結果は以下のようになりました。

### １　滋賀県の推移

身長、体重および座高は、男女とも昭和３０年以降増加傾向でしたが、平成に入ってからは横ばいで推移しています。

### ２　全国との比較

身長、座高は、男女とも多くの年齢で、全国平均値と同じかまたは上回り、体重は、男女ともほとんどの年齢で、全国平均値を下回りました。

全国順位 全国第１位・・・１６歳男子座高、１７歳男子座高、１７歳女子座高
全国第２位・・・１５歳女子身長、１７歳女子身長
全国第３位・・・８歳男子身長

### ３　「親の世代」との比較

身長、体重は、ほぼ全ての年齢で「親の世代」である３０年前（昭和５７年度調査）の県平均値を上回っていますが、男子の体重の５歳、６歳などは親の世代を下回っています。

３０年前と体格差が最も開く年齢は、男子では、身長、体重ともに１２歳で、女子は、身長が９歳、体重が１１歳です。

### ４　主な疾病・異常

「蛋白検出の者」の割合は、全ての学校種別で全国平均値を下回り、「心電図異常」の人の割合は、全ての学校種別で全国平均値を上回っています。また、幼稚園および小学校における「裸眼視力１．０未満」の人の割合は、全国平均値を下回っています。

「むし歯（う歯）」の人の割合は、平成２０年度から全ての学校種別で減少傾向にあります。

# 【　発　育　状　態　】

## １　体格の県平均値

### （１）　身　長

男子の身長は、６歳、７歳、１０歳で前年度より減少しましたが、それ以外の年齢では増加しました。女子の身長は、６歳から８歳、１０歳、１１歳、１６歳で前年度より減少しましたが、それ以外の年齢では同じか増加しました。

次に、身長の推移をみると、男女とも昭和３０年度以降緩やかに伸びる傾向でしたが、平成に入ってからは横ばいの状況になっています。

また、８歳男子、１２歳男子、９歳女子の身長は、記録が残っている昭和３０年度以降における最高値となりました。

（図１、表２、Ｐ23、Ｐ24）

図1　身長の平均値の推移

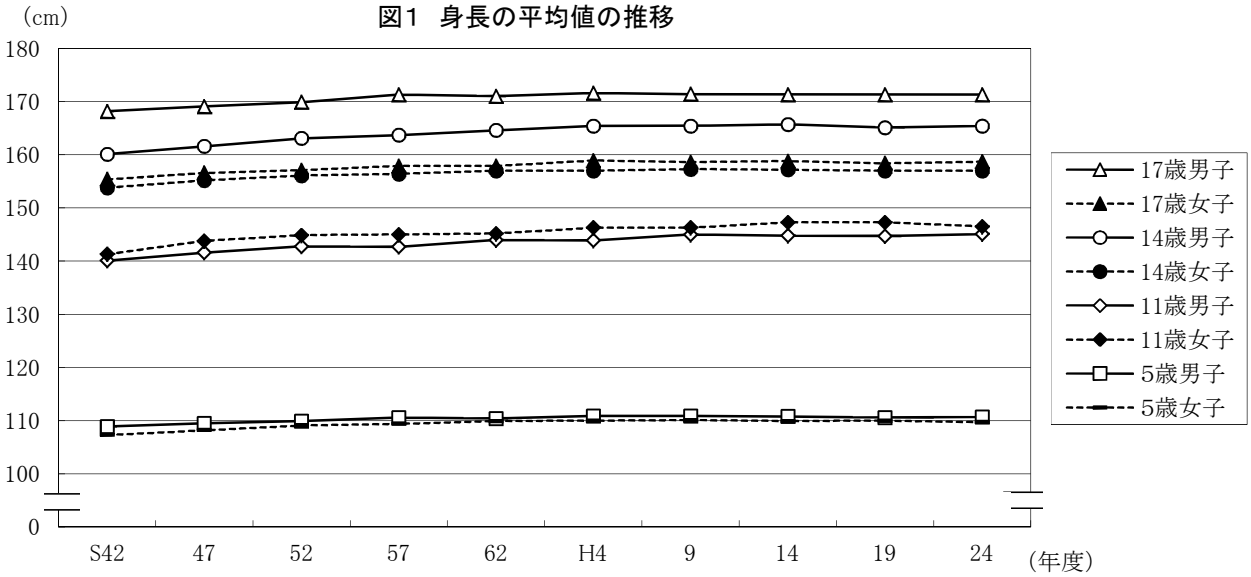


### （２）　体　重

男子の体重は、６歳、７歳、１０歳、１１歳、１４歳から１６歳で前年度より減少しましたが、それ以外の年齢では同じか増加しました。女子の体重は、６歳から１１歳、１６歳で前年度より減少しましたが、それ以外の年齢では増加しました。

次に、体重の推移をみると、男女とも昭和３０年度以降緩やかに伸びる傾向でしたが、平成に入ってからは横ばいの状況になっています。

また、１２歳男子の体重は、記録が残っている昭和３０年度以降における最高値となりました。

（図２、表２・Ｐ25、Ｐ26）

図2　体重の平均値の推移

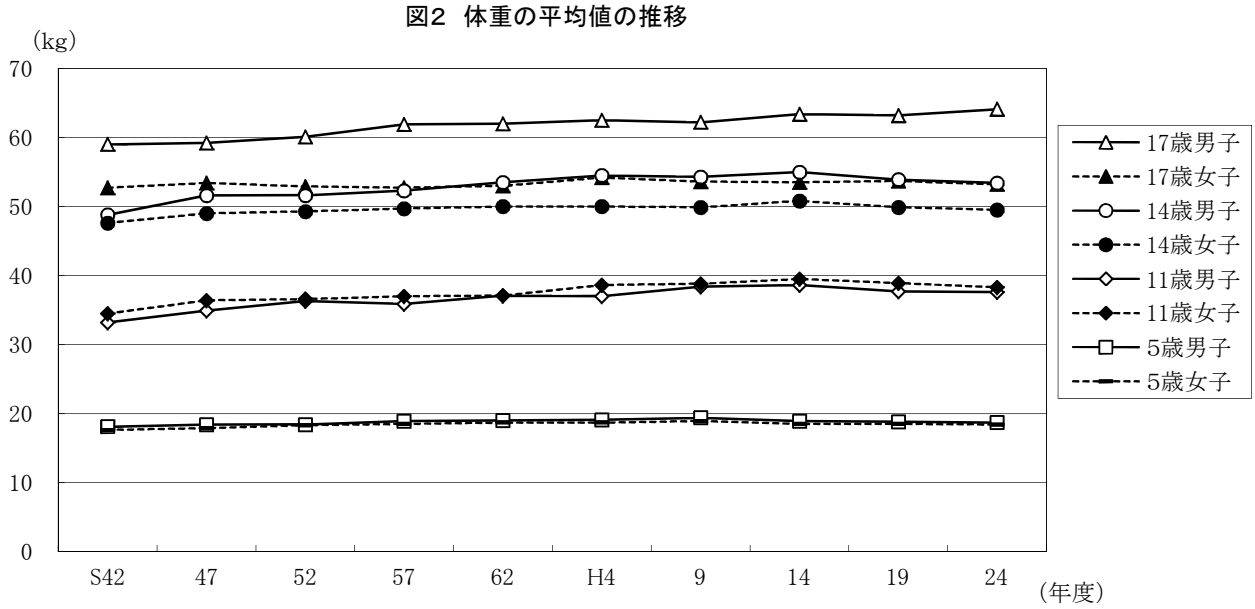

## （３）　座　高

男子の座高は、５歳から７歳、１０歳で前年度より減少しましたが、それ以外の年齢では同じか増加しました。女子の座高は、６歳、８歳から１１歳、１７歳で前年度より減少しましたが、それ以外の年齢では同じか増加しました。

次に、座高の推移をみると、男女とも昭和３０年度以降緩やかに伸びる傾向でしたが、平成に入ってからは横ばいの状況になっています。

また、８歳男子、１２歳男子、１５歳男子、１７歳男子、１４歳女子の座高は、記録が残っている昭和３０年度以降における最高値となりました。

（図３、表２、Ｐ27、Ｐ28）

図3　座高の平均値の推移

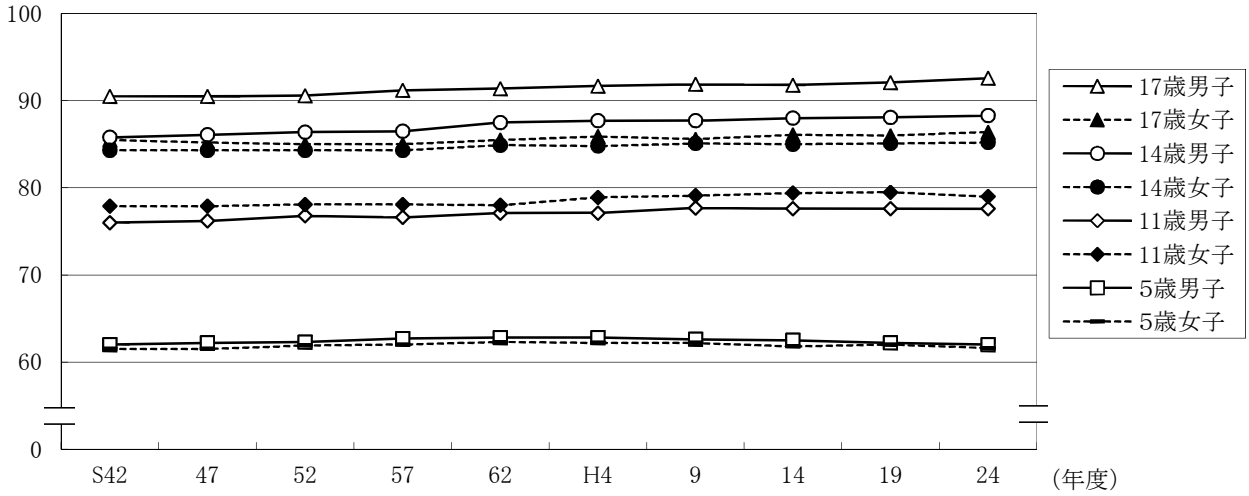


表２　年齢別・男女別体格の平均値および前年度との比較

| 性別 | 学校種別 | 学年 | 年齢 | 身長(cm) 平成24年度 | 身長(cm) 前年度との差(H24-H23) | 体重(kg) 平成24年度 | 体重(kg) 前年度との差(H24-H23) | 座高(cm) 平成24年度 | 座高(cm) 前年度との差(H24-H23) |
|---|---|---|---|---|---|---|---|---|---|
| 男子 | 幼稚園 | | 5歳 | 110.7 | 0.3 | 18.7 | 0.0 | 62.0 | △ 0.1 |
| | 小学校 | 1年生 | 6歳 | 116.5 | △ 0.2 | 21.0 | △ 0.3 | 64.7 | △ 0.2 |
| | | 2年生 | 7歳 | 122.6 | △ 0.7 | 23.6 | △ 0.6 | 67.5 | △ 0.5 |
| | | 3年生 | 8歳 | ※129.0 | 0.6 | 27.3 | 0.4 | ※70.7 | 0.2 |
| | | 4年生 | 9歳 | 133.6 | 0.4 | 29.8 | 0.1 | 72.5 | 0.3 |
| | | 5年生 | 10歳 | 138.4 | △ 0.7 | 32.8 | △ 0.6 | 74.6 | △ 0.5 |
| | | 6年生 | 11歳 | 145.1 | 0.3 | 37.6 | △ 0.2 | 77.6 | 0.1 |
| | 中学校 | 1年生 | 12歳 | ※153.2 | 1.1 | ※44.3 | 1.2 | ※82.0 | 1.0 |
| | | 2年生 | 13歳 | 159.9 | 1.2 | 48.4 | 1.3 | 85.0 | 0.4 |
| | | 3年生 | 14歳 | 165.4 | 0.3 | 53.4 | △ 0.3 | 88.3 | 0.3 |
| | 高等学校 | 1年生 | 15歳 | 168.8 | 0.3 | 58.0 | △ 1.1 | ※90.7 | 0.0 |
| | | 2年生 | 16歳 | 170.4 | 0.5 | 60.3 | △ 0.6 | 91.9 | 0.5 |
| | | 3年生 | 17歳 | 171.3 | 0.1 | 64.1 | 1.2 | ※92.6 | 0.3 |
| 女子 | 幼稚園 | | 5歳 | 109.7 | 0.5 | 18.4 | 0.2 | 61.6 | 0.2 |
| | 小学校 | 1年生 | 6歳 | 115.7 | △ 0.2 | 20.7 | △ 0.2 | 64.5 | △ 0.1 |
| | | 2年生 | 7歳 | 121.4 | △ 0.1 | 23.2 | △ 0.1 | 67.2 | 0.1 |
| | | 3年生 | 8歳 | 127.0 | △ 0.3 | 25.9 | △ 0.2 | 69.7 | △ 0.2 |
| | | 4年生 | 9歳 | ※133.9 | 0.0 | 29.6 | △ 0.4 | 72.8 | △ 0.1 |
| | | 5年生 | 10歳 | 140.2 | △ 0.4 | 33.5 | △ 0.4 | 75.8 | △ 0.4 |
| | | 6年生 | 11歳 | 146.5 | △ 1.0 | 38.3 | △ 0.8 | 79.0 | △ 0.7 |
| | 中学校 | 1年生 | 12歳 | 152.2 | 0.2 | 43.2 | 0.3 | 82.4 | 0.2 |
| | | 2年生 | 13歳 | 155.5 | 0.2 | 46.6 | 0.2 | 84.2 | 0.1 |
| | | 3年生 | 14歳 | 157.0 | 0.0 | 49.5 | 0.5 | ※85.2 | 0.1 |
| | 高等学校 | 1年生 | 15歳 | 157.9 | 0.2 | 52.2 | 1.2 | 85.8 | 0.1 |
| | | 2年生 | 16歳 | 158.0 | △ 0.1 | 52.2 | △ 0.1 | 85.9 | 0.0 |
| | | 3年生 | 17歳 | 158.7 | 0.3 | 53.2 | 0.5 | 86.4 | △ 0.1 |

（注）「※」印は、記録が残っている昭和３０年度以降における過去最高値。

## ２　体格の全国平均値との比較

### （１）　身　長

男子の身長は１０歳で全国平均値を下回っていますが、それ以外の各年齢では同じか上回っています。女子の身長は７歳、８歳、１１歳で全国平均値を下回り、それ以外の各年齢では上回っています。

都道府県別にみると、１５歳女子、１７歳女子が全国第２位、８歳男子が全国第３位、１４歳女子が全国第５位となっています。

（図４、表３）

図4　滋賀県と全国の年齢別･男女別身長の比較（滋賀県平均値 － 全国平均値）

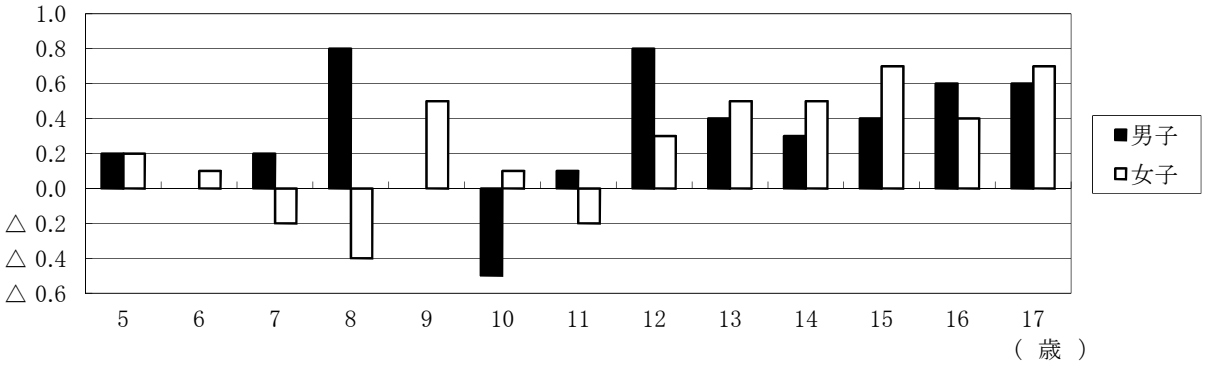


表３　滋賀県と全国の年齢別・男女別身長の平均値の比較　(cm)

| 性別 | 学校種別 | 学年 | 年齢 | 滋賀県(A) | 全国(B) | 差(A-B) |
|---|---|---|---|---|---|---|
| 男子 | 幼稚園 | | 5歳 | 110.7 | 110.5 | 0.2 |
| | 小学校 | 1年生 | 6歳 | 116.5 | 116.5 | 0.0 |
| | | 2年生 | 7歳 | 122.6 | 122.4 | 0.2 |
| | | 3年生 | 8歳 | 129.0 | 128.2 | 0.8 |
| | | 4年生 | 9歳 | 133.6 | 133.6 | 0.0 |
| | | 5年生 | 10歳 | 138.4 | 138.9 | △ 0.5 |
| | | 6年生 | 11歳 | 145.1 | 145.0 | 0.1 |
| | 中学校 | 1年生 | 12歳 | 153.2 | 152.4 | 0.8 |
| | | 2年生 | 13歳 | 159.9 | 159.5 | 0.4 |
| | | 3年生 | 14歳 | 165.4 | 165.1 | 0.3 |
| | 高等学校 | 1年生 | 15歳 | 168.8 | 168.4 | 0.4 |
| | | 2年生 | 16歳 | 170.4 | 169.8 | 0.6 |
| | | 3年生 | 17歳 | 171.3 | 170.7 | 0.6 |
| 女子 | 幼稚園 | | 5歳 | 109.7 | 109.5 | 0.2 |
| | 小学校 | 1年生 | 6歳 | 115.7 | 115.6 | 0.1 |
| | | 2年生 | 7歳 | 121.4 | 121.6 | △ 0.2 |
| | | 3年生 | 8歳 | 127.0 | 127.4 | △ 0.4 |
| | | 4年生 | 9歳 | 133.9 | 133.4 | 0.5 |
| | | 5年生 | 10歳 | 140.2 | 140.1 | 0.1 |
| | | 6年生 | 11歳 | 146.5 | 146.7 | △ 0.2 |
| | 中学校 | 1年生 | 12歳 | 152.2 | 151.9 | 0.3 |
| | | 2年生 | 13歳 | 155.5 | 155.0 | 0.5 |
| | | 3年生 | 14歳 | 157.0 | 156.5 | 0.5 |
| | 高等学校 | 1年生 | 15歳 | 157.9 | 157.2 | 0.7 |
| | | 2年生 | 16歳 | 158.0 | 157.6 | 0.4 |
| | | 3年生 | 17歳 | 158.7 | 158.0 | 0.7 |

## （２）　体　重

男子の体重は、８歳、１２歳、１７歳で全国平均値を上回っていますが、それ以外の年齢では下回っています。女子の体重は、１５歳、１７歳で全国平均値を上回っていますが、それ以外の年齢では下回っています。

都道府県別にみると、１０歳男子が全国第４６位、７歳男子が全国第４５位となっています。

（図５、表４）

図5　滋賀県と全国の年齢別･男女別体重の比較（滋賀県平均値 － 全国平均値）

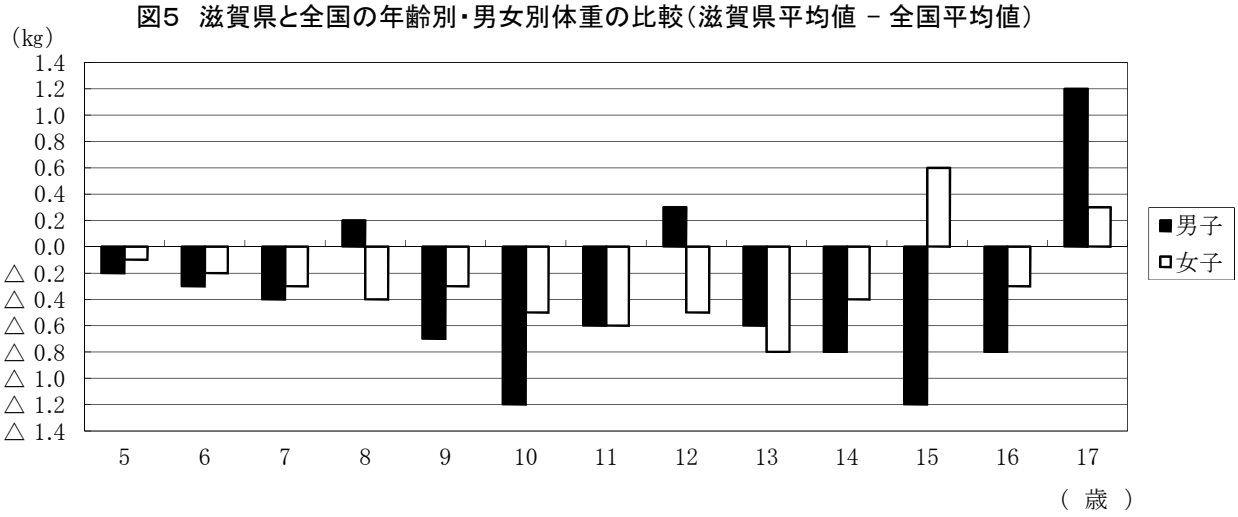


表４　滋賀県と全国の年齢別・男女別体重の平均値の比較　(kg)

| 性別 | 学校種別 | 学年 | 年齢 | 滋賀県(A) | 全国(B) | 差(A-B) |
|---|---|---|---|---|---|---|
| 男子 | 幼稚園 | | 5歳 | 18.7 | 18.9 | △ 0.2 |
| | 小学校 | 1年生 | 6歳 | 21.0 | 21.3 | △ 0.3 |
| | | 2年生 | 7歳 | 23.6 | 24.0 | △ 0.4 |
| | | 3年生 | 8歳 | 27.3 | 27.1 | 0.2 |
| | | 4年生 | 9歳 | 29.8 | 30.5 | △ 0.7 |
| | | 5年生 | 10歳 | 32.8 | 34.0 | △ 1.2 |
| | | 6年生 | 11歳 | 37.6 | 38.2 | △ 0.6 |
| | 中学校 | 1年生 | 12歳 | 44.3 | 44.0 | 0.3 |
| | | 2年生 | 13歳 | 48.4 | 49.0 | △ 0.6 |
| | | 3年生 | 14歳 | 53.4 | 54.2 | △ 0.8 |
| | 高等学校 | 1年生 | 15歳 | 58.0 | 59.2 | △ 1.2 |
| | | 2年生 | 16歳 | 60.3 | 61.1 | △ 0.8 |
| | | 3年生 | 17歳 | 64.1 | 62.9 | 1.2 |
| 女子 | 幼稚園 | | 5歳 | 18.4 | 18.5 | △ 0.1 |
| | 小学校 | 1年生 | 6歳 | 20.7 | 20.9 | △ 0.2 |
| | | 2年生 | 7歳 | 23.2 | 23.5 | △ 0.3 |
| | | 3年生 | 8歳 | 25.9 | 26.3 | △ 0.4 |
| | | 4年生 | 9歳 | 29.6 | 29.9 | △ 0.3 |
| | | 5年生 | 10歳 | 33.5 | 34.0 | △ 0.5 |
| | | 6年生 | 11歳 | 38.3 | 38.9 | △ 0.6 |
| | 中学校 | 1年生 | 12歳 | 43.2 | 43.7 | △ 0.5 |
| | | 2年生 | 13歳 | 46.6 | 47.4 | △ 0.8 |
| | | 3年生 | 14歳 | 49.5 | 49.9 | △ 0.4 |
| | 高等学校 | 1年生 | 15歳 | 52.2 | 51.6 | 0.6 |
| | | 2年生 | 16歳 | 52.2 | 52.5 | △ 0.3 |
| | | 3年生 | 17歳 | 53.2 | 52.9 | 0.3 |

### （３）　座　高

男子の座高は、６歳、７歳、９歳、１０歳で全国平均値を下回っていますが、それ以外の各年齢では上回っています。女子の座高は、７歳、８歳、11歳で全国平均値を下回っていますが、それ以外の各年齢では同じか上回っています。

都道府県別にみると、１６歳男子、１７歳男子、１７歳女子が全国第１位、８歳男子、１２歳男子が全国第４位、１４歳女子が全国第５位となっています。

（図６、表５）

図6　滋賀県と全国の年齢別・男女別座高の比較（滋賀県平均値 － 全国平均値）

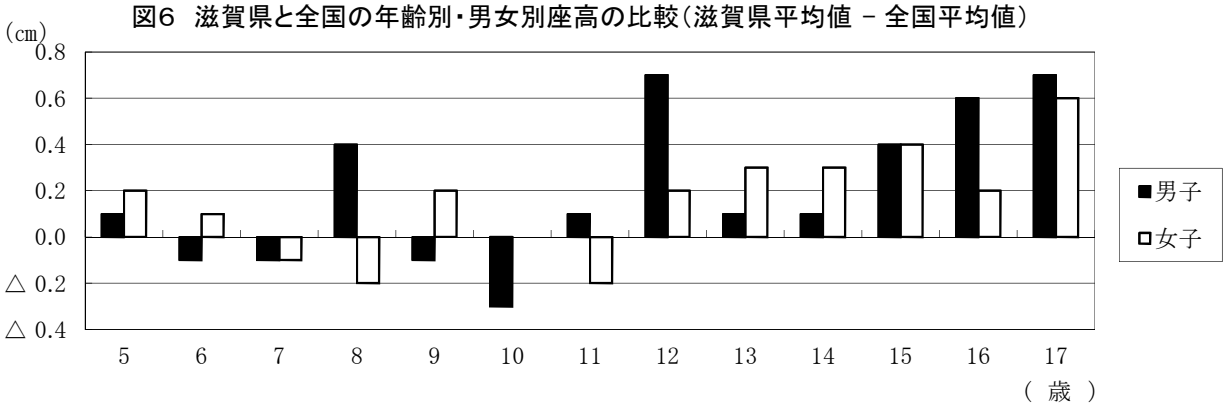


表５　滋賀県と全国の年齢別・男女別座高の平均値の比較　(cm)

| 性別 | 学校種別 | 学年 | 年齢 | 滋賀県(A) | 全国(B) | 差(A-B) |
|---|---|---|---|---|---|---|
| 男子 | 幼稚園 | | 5歳 | 62.0 | 61.9 | 0.1 |
| | 小学校 | 1年生 | 6歳 | 64.7 | 64.8 | △ 0.1 |
| | | 2年生 | 7歳 | 67.5 | 67.6 | △ 0.1 |
| | | 3年生 | 8歳 | 70.7 | 70.3 | 0.4 |
| | | 4年生 | 9歳 | 72.5 | 72.6 | △ 0.1 |
| | | 5年生 | 10歳 | 74.6 | 74.9 | △ 0.3 |
| | | 6年生 | 11歳 | 77.6 | 77.5 | 0.1 |
| | 中学校 | 1年生 | 12歳 | 82.0 | 81.3 | 0.7 |
| | | 2年生 | 13歳 | 85.0 | 84.9 | 0.1 |
| | | 3年生 | 14歳 | 88.3 | 88.2 | 0.1 |
| | 高等学校 | 1年生 | 15歳 | 90.7 | 90.3 | 0.4 |
| | | 2年生 | 16歳 | 91.9 | 91.3 | 0.6 |
| | | 3年生 | 17歳 | 92.6 | 91.9 | 0.7 |
| 女子 | 幼稚園 | | 5歳 | 61.6 | 61.4 | 0.2 |
| | 小学校 | 1年生 | 6歳 | 64.5 | 64.4 | 0.1 |
| | | 2年生 | 7歳 | 67.2 | 67.3 | △ 0.1 |
| | | 3年生 | 8歳 | 69.7 | 69.9 | △ 0.2 |
| | | 4年生 | 9歳 | 72.8 | 72.6 | 0.2 |
| | | 5年生 | 10歳 | 75.8 | 75.8 | 0.0 |
| | | 6年生 | 11歳 | 79.0 | 79.2 | △ 0.2 |
| | 中学校 | 1年生 | 12歳 | 82.4 | 82.2 | 0.2 |
| | | 2年生 | 13歳 | 84.2 | 83.9 | 0.3 |
| | | 3年生 | 14歳 | 85.2 | 84.9 | 0.3 |
| | 高等学校 | 1年生 | 15歳 | 85.8 | 85.4 | 0.4 |
| | | 2年生 | 16歳 | 85.9 | 85.7 | 0.2 |
| | | 3年生 | 17歳 | 86.4 | 85.8 | 0.6 |

## ３　男女の体格差

各年齢の男子の身長、体重および座高から女子の身長、体重および座高を各項目ごとに差し引いて得られる男女の体格差は、８歳までは身長、体重および座高の全てで男子が女子を上回っています。その後、１０歳および１１歳では全ての項目で女子が男子を上回り、１３歳以降は、再び男子が女子を全ての項目で上回っています。

年齢が進むにつれて男女の体格差は次第に大きくなり、男女の体格差が最も大きい１７歳では、身長は12.6㎝、体重は10.9㎏、座高は6.2㎝の差になっています。

全国平均値における男女の体格差についても、滋賀県と同様の傾向がみられます。

（図７、図８、表６）

図７　男女の体格差（滋賀県・男子平均値 － 女子平均値）

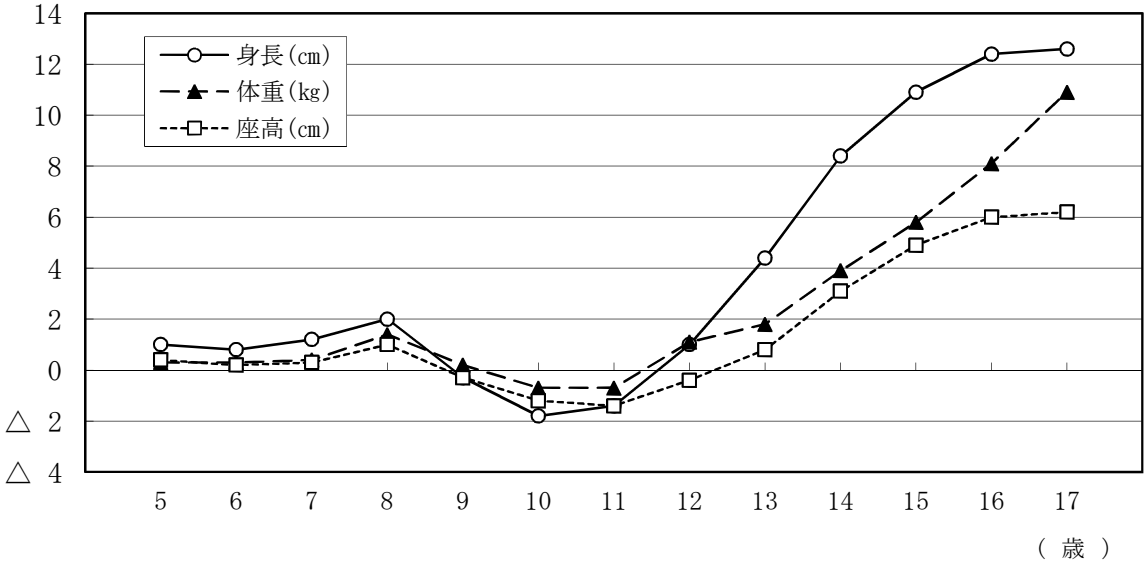


図８　男女の体格差　（全国・男子平均値 － 女子平均値）

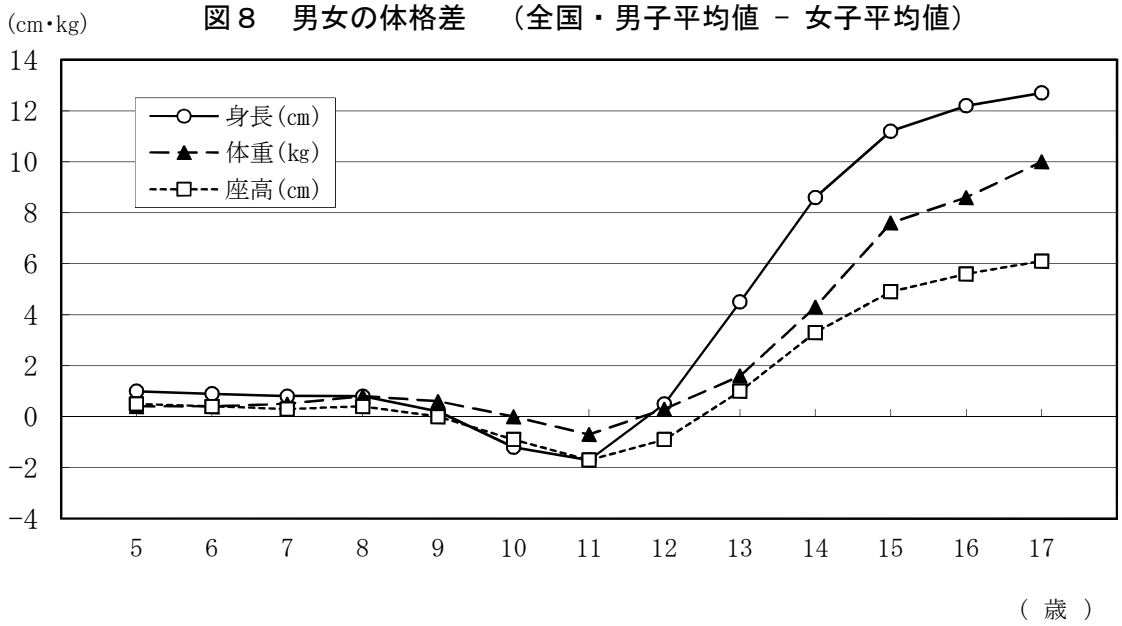

表６　男女の体格差（滋賀県、全国）

| 学校種別 | 学年 | 年齢 | 身長(cm) | | 体重(kg) | | 座高(cm) | |
|---|---|---|---|---|---|---|---|---|
| | | | 滋賀県 | 全国 | 滋賀県 | 全国 | 滋賀県 | 全国 |
| 幼稚園 | | 5歳 | 1.0 | 1.0 | 0.3 | 0.4 | 0.4 | 0.5 |
| 小学校 | 1年生 | 6歳 | 0.8 | 0.9 | 0.3 | 0.4 | 0.2 | 0.4 |
| | 2年生 | 7歳 | 1.2 | 0.8 | 0.4 | 0.5 | 0.3 | 0.3 |
| | 3年生 | 8歳 | 2.0 | 0.8 | 1.4 | 0.8 | 1.0 | 0.4 |
| | 4年生 | 9歳 | △ 0.3 | 0.2 | 0.2 | 0.6 | △ 0.3 | 0.0 |
| | 5年生 | 10歳 | △ 1.8 | △ 1.2 | △ 0.7 | 0.0 | △ 1.2 | △ 0.9 |
| | 6年生 | 11歳 | △ 1.4 | △ 1.7 | △ 0.7 | △ 0.7 | △ 1.4 | △ 1.7 |
| 中学校 | 1年生 | 12歳 | 1.0 | 0.5 | 1.1 | 0.3 | △ 0.4 | △ 0.9 |
| | 2年生 | 13歳 | 4.4 | 4.5 | 1.8 | 1.6 | 0.8 | 1.0 |
| | 3年生 | 14歳 | 8.4 | 8.6 | 3.9 | 4.3 | 3.1 | 3.3 |
| 高等学校 | 1年生 | 15歳 | 10.9 | 11.2 | 5.8 | 7.6 | 4.9 | 4.9 |
| | 2年生 | 16歳 | 12.4 | 12.2 | 8.1 | 8.6 | 6.0 | 5.6 |
| | 3年生 | 17歳 | 12.6 | 12.7 | 10.9 | 10.0 | 6.2 | 6.1 |

（注）体格差とは、各年齢の男子の身長、体重および座高から女子の身長、体重および座高を差し引いたものです。

## ４　３０年前の昭和５７年度（親の世代）の体格との比較

平成２４年度の調査結果を、３０年前の昭和５７年度（親の世代）の調査結果と比較してみると、ほぼ全ての年齢で平成２４年度の結果が上回っていますが、男子の体重の５歳、６歳、女子の体重の５歳、１４歳、１６歳では昭和５７年度の結果が上回っています。

このうち、３０年前の体格との差が最も大きい年齢をみると、男子については、身長が１２歳で3.2㎝、体重も１２歳で3.3㎏の差になっています。女子については、身長が９歳で1.8㎝、体重が１１歳で1.3㎏の差になっています。

（図９、図１０、表７）

図9　平成24年度と昭和57年度の年齢別体格の比較
（身長・H24平均値 － S57平均値）

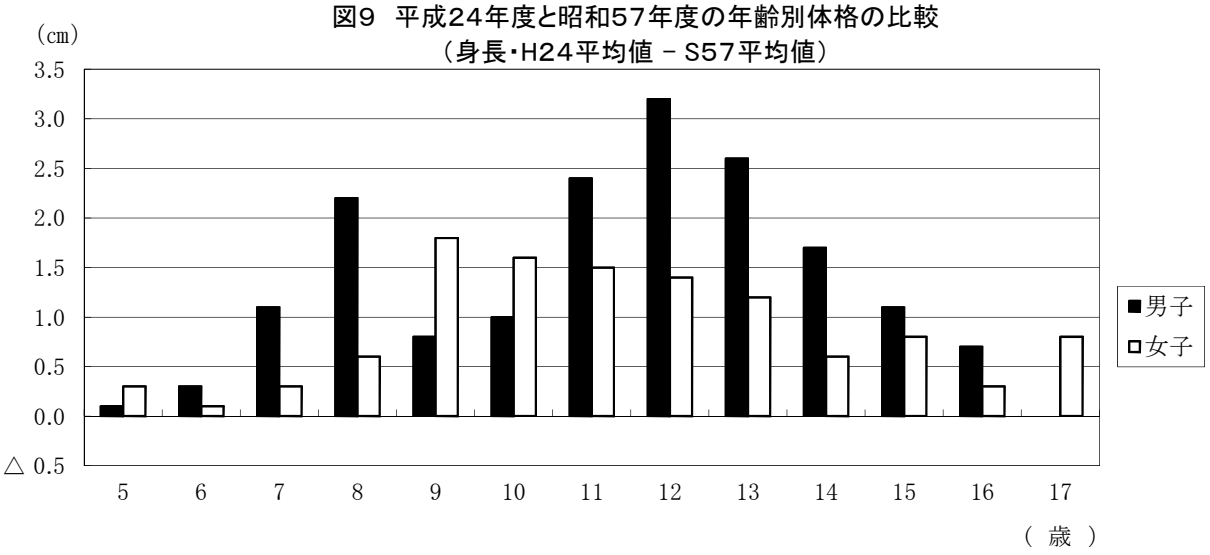


図10　平成24年度と昭和57年度の年齢別体格の比較
（体重・H24平均値 － S57平均値）

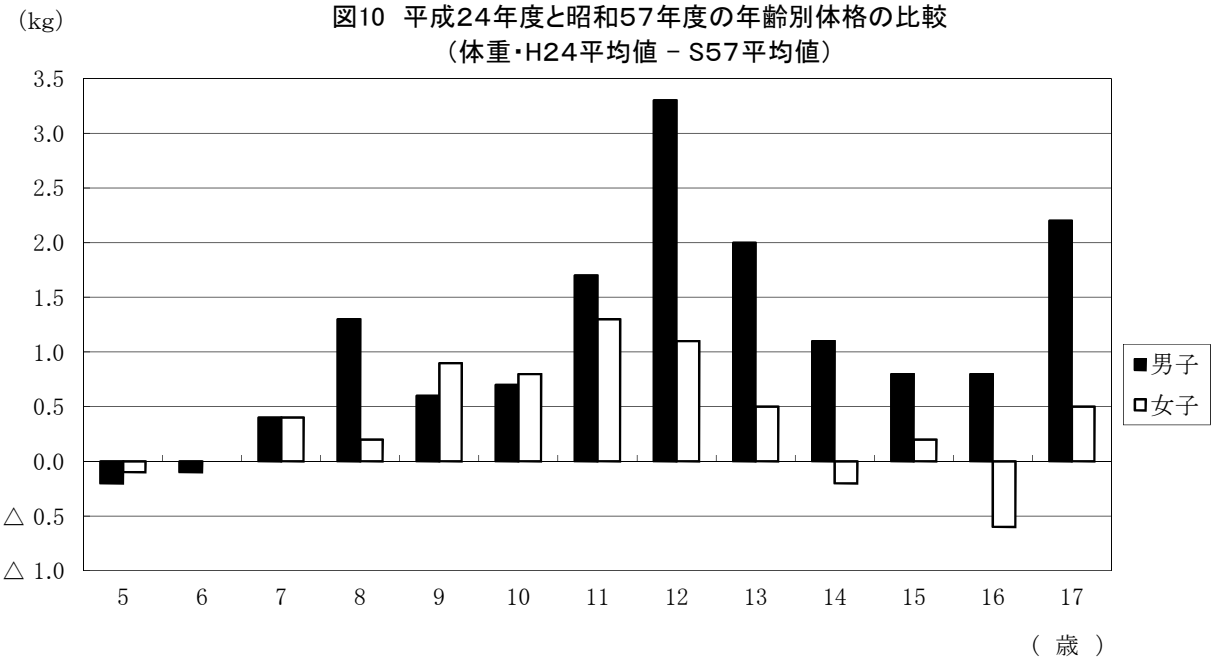

表７　平成２４年度と昭和５７年度の年齢別体格の比較

| 性別 | 学校種別 | 学年 | 年齢 | 身長(cm) | | | 体重(kg) | | |
|---|---|---|---|---|---|---|---|---|---|
| | | | | 平成24年度 | 昭和57年度 | 差(平24-昭57) | 平成24年度 | 昭和57年度 | 差(平24-昭57) |
| 男子 | 幼稚園 | | 5歳 | 110.7 | 110.6 | 0.1 | 18.7 | 18.9 | △ 0.2 |
| | 小学校 | 1年生 | 6歳 | 116.5 | 116.2 | 0.3 | 21.0 | 21.1 | △ 0.1 |
| | | 2年生 | 7歳 | 122.6 | 121.5 | 1.1 | 23.6 | 23.2 | 0.4 |
| | | 3年生 | 8歳 | 129.0 | 126.8 | 2.2 | 27.3 | 26.0 | 1.3 |
| | | 4年生 | 9歳 | 133.6 | 132.8 | 0.8 | 29.8 | 29.2 | 0.6 |
| | | 5年生 | 10歳 | 138.4 | 137.4 | 1.0 | 32.8 | 32.1 | 0.7 |
| | | 6年生 | 11歳 | 145.1 | 142.7 | 2.4 | 37.6 | 35.9 | 1.7 |
| | 中学校 | 1年生 | 12歳 | 153.2 | 150.0 | ※3.2 | 44.3 | 41.0 | ※3.3 |
| | | 2年生 | 13歳 | 159.9 | 157.3 | 2.6 | 48.4 | 46.4 | 2.0 |
| | | 3年生 | 14歳 | 165.4 | 163.7 | 1.7 | 53.4 | 52.3 | 1.1 |
| | 高等学校 | 1年生 | 15歳 | 168.8 | 167.7 | 1.1 | 58.0 | 57.2 | 0.8 |
| | | 2年生 | 16歳 | 170.4 | 169.7 | 0.7 | 60.3 | 59.5 | 0.8 |
| | | 3年生 | 17歳 | 171.3 | 171.3 | 0.0 | 64.1 | 61.9 | 2.2 |
| 女子 | 幼稚園 | | 5歳 | 109.7 | 109.4 | 0.3 | 18.4 | 18.5 | △ 0.1 |
| | 小学校 | 1年生 | 6歳 | 115.7 | 115.6 | 0.1 | 20.7 | 20.7 | 0.0 |
| | | 2年生 | 7歳 | 121.4 | 121.1 | 0.3 | 23.2 | 22.8 | 0.4 |
| | | 3年生 | 8歳 | 127.0 | 126.4 | 0.6 | 25.9 | 25.7 | 0.2 |
| | | 4年生 | 9歳 | 133.9 | 132.1 | ※1.8 | 29.6 | 28.7 | 0.9 |
| | | 5年生 | 10歳 | 140.2 | 138.6 | 1.6 | 33.5 | 32.7 | 0.8 |
| | | 6年生 | 11歳 | 146.5 | 145.0 | 1.5 | 38.3 | 37.0 | ※1.3 |
| | 中学校 | 1年生 | 12歳 | 152.2 | 150.8 | 1.4 | 43.2 | 42.1 | 1.1 |
| | | 2年生 | 13歳 | 155.5 | 154.3 | 1.2 | 46.6 | 46.1 | 0.5 |
| | | 3年生 | 14歳 | 157.0 | 156.4 | 0.6 | 49.5 | 49.7 | △ 0.2 |
| | 高等学校 | 1年生 | 15歳 | 157.9 | 157.1 | 0.8 | 52.2 | 52.0 | 0.2 |
| | | 2年生 | 16歳 | 158.0 | 157.7 | 0.3 | 52.2 | 52.8 | △ 0.6 |
| | | 3年生 | 17歳 | 158.7 | 157.9 | 0.8 | 53.2 | 52.7 | 0.5 |

（注）「※」印は、体格差の最大値を示します。

## ５　「平成６年度生まれの者」と「昭和３９年度生まれの者」の年間発育量の比較

平成２４年度調査で１７歳（平成６年度生まれ）の者と、３０年前の昭和５７年度調査で１７歳（昭和３９年度生まれ）の者（親の世代）について、６歳から１７歳までの各年齢間における身長、体重の年間発育量を比較すると、以下のとおりになります。

### （１）　身　長

身長の年間発育量について「平成６年度生まれの者」と「昭和３９年度生まれの者」とを比較すると、最大の年間発育量を示す時期は、男子では、「平成６年度生まれの者」が１２歳～１３歳（年間発育量8.7㎝）、「昭和３９年度生まれの者」も同じく１２歳～１３歳（同7.4㎝）になっています。女子では、「平成６年度生まれの者」が１０歳～１１歳（同7.0㎝）、「昭和３９年度生まれの者」も同じく１０歳～１１歳（同7.0㎝）になっています。

（図11、図12、表８）

図１１　平成６年度生まれの者と昭和39年度生まれの者の年間発育量（身長・男子）

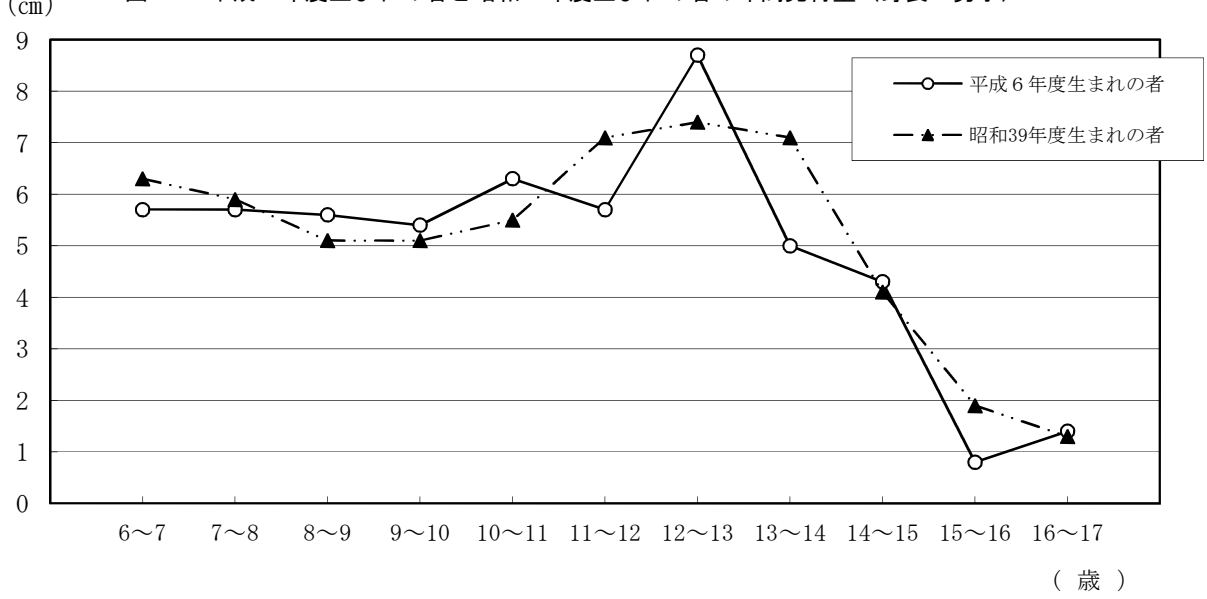


図１２　平成６年度生まれの者と昭和39年度生まれの者の年間発育量（身長・女子）

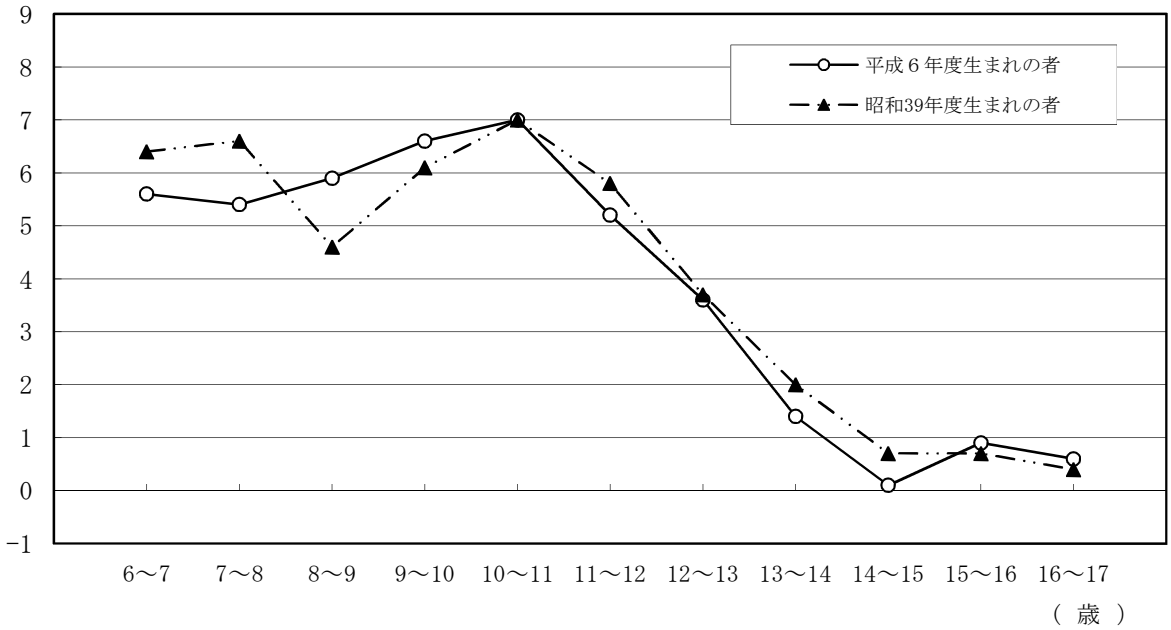

## （２） 体 重

体重の年間発育量について「平成６年度生まれの者」と「昭和３９年度生まれの者」とを比較すると、最大の年間発育量を示す時期は、男子では、「平成６年度生まれの者」が１２歳～１３歳（年間発育量7.0kg）、「昭和３９年度生まれの者」は１３歳～１４歳（同6.3kg）になっています。女子では、「平成６年度生まれの者」が１１歳から１２歳（同5.0kg）、「昭和３９年度生まれの者」も同じく１１歳～１２歳（同5.4kg）になっています。

（図13、図14、表８）

図13 平成6年度生まれの者と昭和39年度生まれの者の年間発育量（体重・男子）

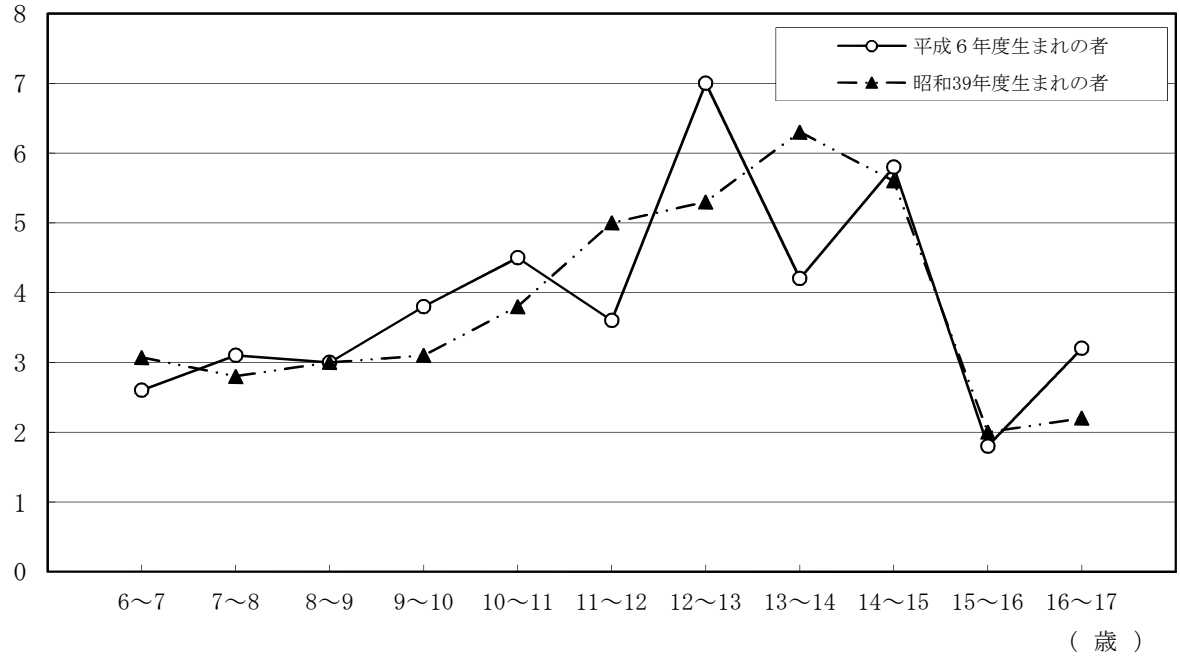


図14 平成6年度生まれの者と昭和39年度生まれの者の年間発育量（体重・女子）

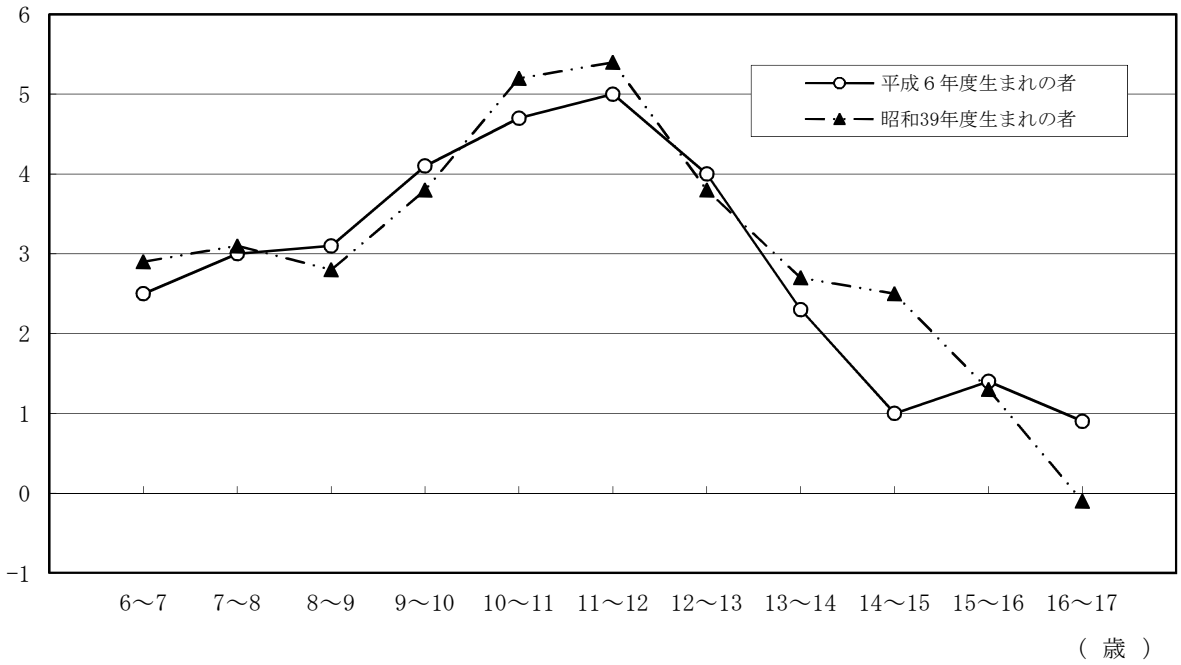

### （３）　１１年間（小１～高３）の総発育量の比較

身長の６歳から１７歳までの１１年間の総発育量は、「平成６年度生まれの者」が「昭和３９年度生まれの者」よりも男子は2.2㎝、女子は1.7㎝それぞれ小さくなっています。

身長の発育量を小学校の時期（６歳から１２歳までの時期）と中学校・高等学校の時期（１２歳から１７歳までの時期）とに分けてみると、男子の発育量は、小学校の時期と中学校・高等学校の時期とも「昭和３９年度生まれの者」の方が大きくなっています。女子の発育量も、小学校の時期と中学校・高等学校の時期ともに「昭和３９年度生まれの者」の方が大きくなっています。

また、体重の６歳から１７歳までの１１年間の総発育量は、「平成６年度生まれの者」が「昭和３９年度生まれの者」よりも男子は0.4㎏大きく、女子は1.4㎏小さくなっています。

体重の発育量を小学校の時期と中学校・高等学校の時期とに分けてみると、男子の発育量は、小学校の時期は「昭和３９年度生まれの者」の方が大きく、中学校・高等学校の時期は「平成６年度生まれの者」の方が大きくなっています。女子の発育量は、小学校の時期と中学校・高等学校の時期ともに「昭和３９年度生まれの者」の方が大きくなっています。

（表８）

**表８　「平成６年度生まれの者」と「昭和３９年度生まれの者」の年間発育量**

| 性別 | 年齢区分 | 身長(㎝) | | | | 体重(㎏) | | | |
|---|---|---|---|---|---|---|---|---|---|
| | | 平成6年度生まれの者 | | 昭和39年度生まれの者 | | 平成6年度生まれの者 | | 昭和39年度生まれの者 | |
| | | 年間発育量 | 計 | 年間発育量 | 計 | 年間発育量 | 計 | 年間発育量 | 計 |
| 男子 | 6歳(小1)～ 7歳(小2) | 5.7 | | 6.3 | | 2.6 | | 3.1 | |
| | 7歳(小2)～ 8歳(小3) | 5.7 | | 5.9 | | 3.1 | | 2.8 | |
| | 8歳(小3)～ 9歳(小4) | 5.6 | 34.4 | 5.1 | 35.0 | 3.0 | 20.6 | 3.0 | 20.8 |
| | 9歳(小4)～10歳(小5) | 5.4 | | 5.1 | | 3.8 | | 3.1 | |
| | 10歳(小5)～11歳(小6) | 6.3 | | 5.5 | | 4.5 | | 3.8 | |
| | 11歳(小6)～12歳(中1) | 5.7 | | 7.1 | | 3.6 | | 5.0 | |
| | 12歳(中1)～13歳(中2) | 8.7 | | 7.4 | | 7.0 | | 5.3 | |
| | 13歳(中2)～14歳(中3) | 5.0 | | 7.1 | | 4.2 | | 6.3 | |
| | 14歳(中3)～15歳(高1) | 4.3 | 20.2 | 4.1 | 21.8 | 5.8 | 22.0 | 5.6 | 21.4 |
| | 15歳(高1)～16歳(高2) | 0.8 | | 1.9 | | 1.8 | | 2.0 | |
| | 16歳(高2)～17歳(高3) | 1.4 | | 1.3 | | 3.2 | | 2.2 | |
| | 11年間の総発育量 | 54.6 | | 56.8 | | 42.6 | | 42.2 | |
| | 年間発育量の最も大きい年齢 | 12歳～13歳 | | 12歳～13歳 | | 12歳～13歳 | | 13歳～14歳 | |
| 女子 | 6歳(小1)～ 7歳(小2) | 5.6 | | 6.4 | | 2.5 | | 2.9 | |
| | 7歳(小2)～ 8歳(小3) | 5.4 | | 6.6 | | 3.0 | | 3.1 | |
| | 8歳(小3)～ 9歳(小4) | 5.9 | 35.7 | 4.6 | 36.5 | 3.1 | 22.4 | 2.8 | 23.2 |
| | 9歳(小4)～10歳(小5) | 6.6 | | 6.1 | | 4.1 | | 3.8 | |
| | 10歳(小5)～11歳(小6) | 7.0 | | 7.0 | | 4.7 | | 5.2 | |
| | 11歳(小6)～12歳(中1) | 5.2 | | 5.8 | | 5.0 | | 5.4 | |
| | 12歳(中1)～13歳(中2) | 3.6 | | 3.7 | | 4.0 | | 3.8 | |
| | 13歳(中2)～14歳(中3) | 1.4 | | 2.0 | | 2.3 | | 2.7 | |
| | 14歳(中3)～15歳(高1) | 0.1 | 6.6 | 0.7 | 7.5 | 1.0 | 9.6 | 2.5 | 10.2 |
| | 15歳(高1)～16歳(高2) | 0.9 | | 0.7 | | 1.4 | | 1.3 | |
| | 16歳(高2)～17歳(高3) | 0.6 | | 0.4 | | 0.9 | | △ 0.1 | |
| | 11年間の総発育量 | 42.3 | | 44.0 | | 32.0 | | 33.4 | |
| | 年間発育量の最も大きい年齢 | 10歳～11歳 | | 10歳～11歳 | | 11歳～12歳 | | 11歳～12歳 | |

（注）・年間発育量は、たとえば平成6年度生まれの者の「6～7歳」の年間発育量は、平成14年度調査の7歳の体格から平成13年度調査の6歳の体格を引いたものです。
・11年間の総発育量は、6歳から17歳になるまでの発育量の合計です。
・平成6年度生まれの者とは、平成6年4月2日から平成7年4月1日までに生まれた者で、 平成13年度調査の6歳、平成24年度調査の17歳です。
・昭和39年度生まれの者とは、昭和39年4月2日から昭和40年4月1日までに生まれた者で、昭和46年度調査の6歳、昭和57年度調査の17歳です。

# ６　肥満傾向児および痩身傾向児の出現率

## （１）　肥満傾向児の出現率

肥満傾向児の出現率を年齢別にみると、男子では、１７歳が14.11％と最も高く、女子では、１１歳が7.74％と最も高くなっています。

これを全国平均値と比べると、男子では１７歳以外の年齢、女子では７歳、８歳以外の年齢で全国平均値より肥満傾向児の出現率が低くなっています。

また、都道府県別にみると、６歳男子、７歳男子、１５歳男子が全国で最も肥満傾向児の出現率が低く、１６歳男子、１３歳女子が全国で２番目に低くなっています。

（表９）

## （２）　痩身傾向児の出現率

痩身傾向児の出現率を年齢別にみると、男子では、１１歳の4.28％が最も高く、女子では、１２歳の5.14％が最も高くなっています。

これを全国平均値と比べると、男子では１０歳、１５歳、１７歳以外の年齢、女子では９歳、１１歳、１７歳以外の年齢で全国平均値より痩身傾向児の出現率が高くなっています。

また、都道府県別にみると、７歳男子が全国で最も痩身傾向児の出現率が高く、５歳男子、１０歳女子が全国で２番目に高くなっています。

（表９）

表９　滋賀県と全国の年齢別・男女別肥満傾向児および痩身傾向児の出現率の比較　（単位：％）

| 性別 | 学校種別 | 学年 | 年齢 | 肥満傾向児 | | | 痩身傾向児 | | |
|---|---|---|---|---|---|---|---|---|---|
| | | | | 滋賀県(A) | 全国(B) | 差(A－B) | 滋賀県(C) | 全国(D) | 差(C－D) |
| 男子 | 幼稚園 | | 5歳 | 2.05 | 2.41 | △ 0.36 | 1.00 | 0.36 | 0.64 |
| | 小学校 | 1年生 | 6歳 | 0.92 | 4.09 | △ 3.17 | 0.46 | 0.27 | 0.19 |
| | | 2年生 | 7歳 | 2.24 | 5.58 | △ 3.34 | 1.64 | 0.49 | 1.15 |
| | | 3年生 | 8歳 | 6.16 | 7.13 | △ 0.97 | 1.33 | 1.06 | 0.27 |
| | | 4年生 | 9歳 | 6.82 | 9.24 | △ 2.42 | 1.96 | 1.44 | 0.52 |
| | | 5年生 | 10歳 | 6.69 | 9.86 | △ 3.17 | 2.32 | 2.49 | △ 0.17 |
| | | 6年生 | 11歳 | 8.03 | 9.98 | △ 1.95 | 4.28 | 3.38 | 0.90 |
| | 中学校 | 1年生 | 12歳 | 10.61 | 10.67 | △ 0.06 | 2.44 | 2.40 | 0.04 |
| | | 2年生 | 13歳 | 6.61 | 8.96 | △ 2.35 | 1.99 | 1.66 | 0.33 |
| | | 3年生 | 14歳 | 7.57 | 8.43 | △ 0.86 | 2.02 | 1.79 | 0.23 |
| | 高等学校 | 1年生 | 15歳 | 7.37 | 11.41 | △ 4.04 | 2.07 | 2.35 | △ 0.28 |
| | | 2年生 | 16歳 | 5.99 | 10.25 | △ 4.26 | 1.97 | 1.89 | 0.08 |
| | | 3年生 | 17歳 | 14.11 | 10.91 | 3.20 | 1.32 | 1.64 | △ 0.32 |
| 女子 | 幼稚園 | | 5歳 | 1.94 | 2.36 | △ 0.42 | 0.37 | 0.35 | 0.02 |
| | 小学校 | 1年生 | 6歳 | 3.14 | 4.37 | △ 1.23 | 0.60 | 0.57 | 0.03 |
| | | 2年生 | 7歳 | 6.29 | 5.23 | 1.06 | 1.34 | 0.60 | 0.74 |
| | | 3年生 | 8歳 | 6.11 | 6.09 | 0.02 | 1.59 | 1.16 | 0.43 |
| | | 4年生 | 9歳 | 4.57 | 7.23 | △ 2.66 | 1.51 | 1.85 | △ 0.34 |
| | | 5年生 | 10歳 | 6.07 | 7.73 | △ 1.66 | 4.75 | 2.61 | 2.14 |
| | | 6年生 | 11歳 | 7.74 | 8.61 | △ 0.87 | 2.80 | 3.12 | △ 0.32 |
| | 中学校 | 1年生 | 12歳 | 6.40 | 8.64 | △ 2.24 | 5.14 | 4.18 | 0.96 |
| | | 2年生 | 13歳 | 4.81 | 7.90 | △ 3.09 | 3.92 | 3.64 | 0.28 |
| | | 3年生 | 14歳 | 5.59 | 7.36 | △ 1.77 | 3.82 | 3.22 | 0.60 |
| | 高等学校 | 1年生 | 15歳 | 7.68 | 8.51 | △ 0.83 | 2.81 | 2.43 | 0.38 |
| | | 2年生 | 16歳 | 6.92 | 7.74 | △ 0.82 | 2.89 | 2.12 | 0.77 |
| | | 3年生 | 17歳 | 6.30 | 8.18 | △ 1.88 | 1.74 | 1.85 | △ 0.11 |

（注）・肥満傾向児とは、性別・年齢別・身長別標準体重から肥満度を求め、肥満度が20％以上の者です。
・痩身傾向児とは、性別・年齢別・身長別標準体重から肥満度を求め、肥満度が△20％以下の者です。
・肥満度＝（実測体重－身長別標準体重）/身長別標準体重×100(％)

# 7　ローレル指数

幼児、児童および生徒の体型を表す指数としては、一般にローレル指数を用います。

年齢別・男女別ローレル指数を比較すると、男女ともほぼ同じ値で幼年期から下降しますが、男子の場合は、高校生になる頃から、女子の場合は、中学生になる頃から次第に指数が上昇しています。

また、男女とも全ての年齢において、ローレル指数は標準の範囲の中に入っています。

（図１５、表１０）

ローレル指数とは、幼児・児童・生徒の肥満状態を知る上で便利な指数で、学年全体の傾向や年次推移など集団の傾向を表すのに用いられます。

$$\text{ローレル指数} = \frac{\text{体重 (kg)}}{\text{身長 (cm)}^3} \times 10^7$$

〔ローレル指数の分類〕

| | |
|---|---|
| やせすぎ | ９９以下 |
| やややせている | １００～１１４ |
| 標準 | １１５～１４４ |
| やや太っている | １４５～１５９ |
| 太りすぎ | １６０以上 |

図１５　年齢別・男女別ローレル指数

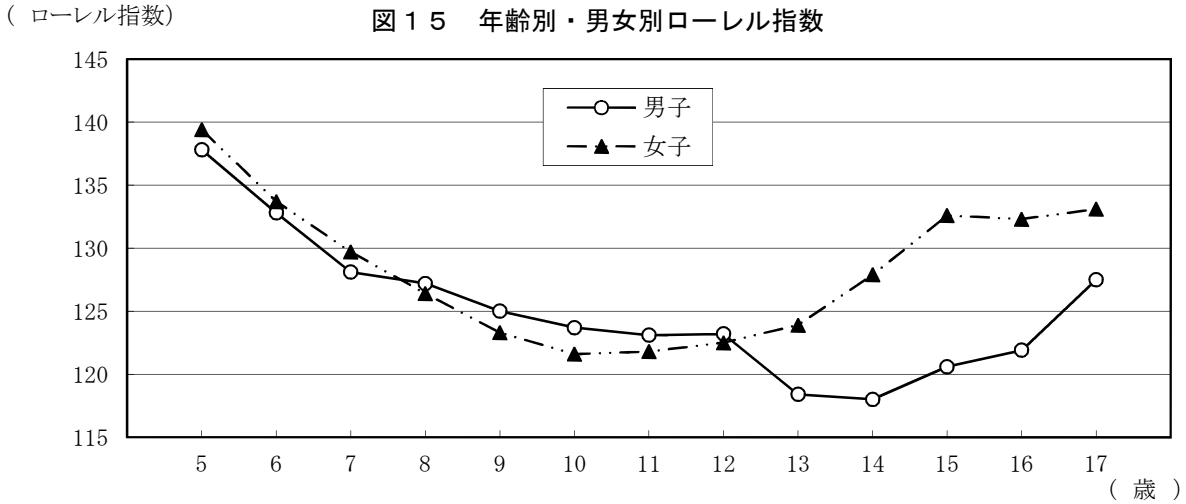


表１０　年齢別・男女別ローレル指数

| 学校種別 | 学年 | 年齢 | 男子 | | 女子 | |
|---|---|---|---|---|---|---|
| | | | 平成24年度 | 前年度との差（H24－H23） | 平成24年度 | 前年度との差（H24－H23） |
| 幼稚園 | | 5歳 | 137.8 | △ 1.2 | 139.4 | △ 0.4 |
| 小学校 | 1年生 | 6歳 | 132.8 | △ 1.2 | 133.7 | △ 0.5 |
| | 2年生 | 7歳 | 128.1 | △ 1.0 | 129.7 | △ 0.2 |
| | 3年生 | 8歳 | 127.2 | 0.1 | 126.4 | △ 0.1 |
| | 4年生 | 9歳 | 125.0 | △ 0.7 | 123.3 | △ 1.7 |
| | 5年生 | 10歳 | 123.7 | △ 0.4 | 121.6 | △ 0.4 |
| | 6年生 | 11歳 | 123.1 | △ 1.4 | 121.8 | 0.0 |
| 中学校 | 1年生 | 12歳 | 123.2 | 0.7 | 122.5 | 0.3 |
| | 2年生 | 13歳 | 118.4 | 0.6 | 123.9 | 0.0 |
| | 3年生 | 14歳 | 118.0 | △ 1.3 | 127.9 | 1.3 |
| 高等学校 | 1年生 | 15歳 | 120.6 | △ 2.9 | 132.6 | 2.6 |
| | 2年生 | 16歳 | 121.9 | △ 2.3 | 132.3 | 0.0 |
| | 3年生 | 17歳 | 127.5 | 2.1 | 133.1 | 0.5 |

# 【　健　康　状　態　】

## 主な疾病・異常の被患率等（男女計）

### （１）　裸眼視力１．０未満

「裸眼視力1.0未満」の人の割合は、幼稚園が22.5%、小学校が27.3%となっています。

これを全国平均値と比べると、幼稚園で5.0ポイント、小学校で3.4ポイント低くなっています。

また、これを前年度と比べると、小学校で0.1ポイント減少し、幼稚園では0.6ポイント増加しました。

なお、中学校については回答校数が少ないため公表していません。高等学校については回答校がありませんでした。

（図16、表11、表12）

### （２）　耳疾患

「耳疾患」の人の割合は、幼稚園が4.0%、小学校が2.1%、中学校が1.5%、高等学校が0.1%となっています。

これを全国平均値と比べると、小学校で3.3ポイント、中学校で2.1ポイント、高等学校で1.8ポイント低く、幼稚園で1.4ポイント高くなっています。

また、これを前年度と比べると、小学校で0.9ポイント、中学校で0.6ポイント減少し、幼稚園で1.5ポイント、高等学校で0.1ポイント増加しました。

（図17、表11、表12）

### （３）　鼻・副鼻腔疾患

「鼻・副鼻腔疾患」(蓄のう症、アレルギー性鼻炎など）の人の割合は、幼稚園が4.9%､小学校が4.7%、中学校が3.5%、高等学校が2.8%となっています。

これを全国平均値と比べると、小学校で7.5ポイント、中学校で7.9ポイント、高等学校で5.8ポイント低く、幼稚園では1.4ポイント高くなっています。

また、これを前年度と比べると、小学校は同数値、中学校で1.9ポイント減少し、幼稚園で1.9ポイント、高等学校で2.0ポイント増加しました。

（図18、表11、表12）

**図１６～図１８　滋賀県と全国被患率の比較（滋賀県被患率 － 全国被患率）**

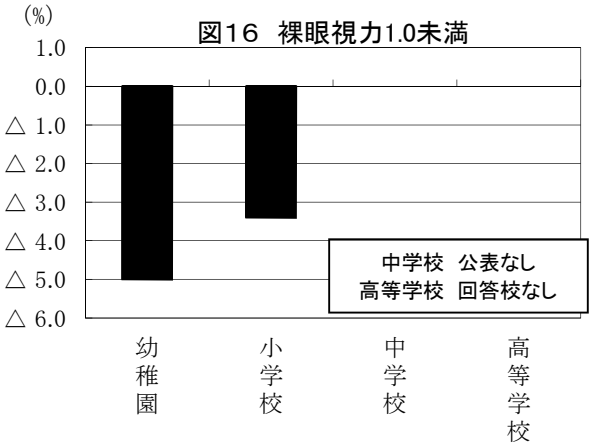


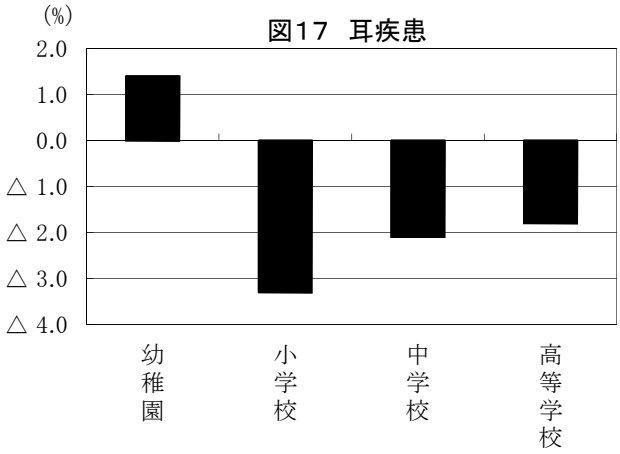


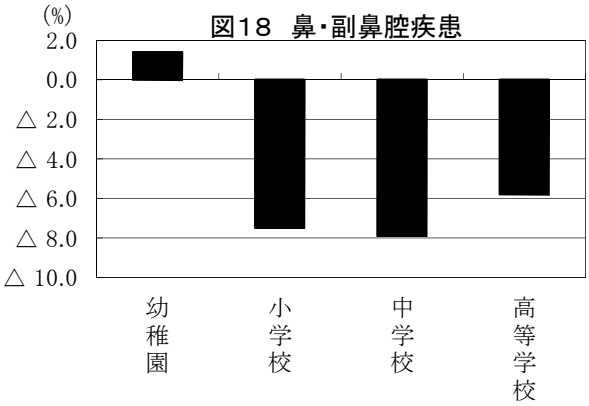

### （４）　口腔咽喉頭疾患・異常

「口腔咽喉頭疾患・異常」(口角炎、アデノイド、へんとう肥大など）の人の割合を比べると、幼稚園が2.5%､小学校が1.8%、中学校が1.0%、高等学校が0.2%となっています。

これを全国平均値と比べると、高等学校で0.3ポイント低く、幼稚園で1.0ポイント、小学校で0.5ポイント、中学校で0.3ポイント高くなっています。

また、これを前年度と比べると、中学校で1.5ポイント減少し、幼稚園で0.2ポイント、小学校で0.2ポイント、高等学校で0.1ポイント増加しました。

（図19、表11、表12）

### （５）　むし歯（う歯）

「むし歯」の人の割合(治療済みの人を含む。)は、幼稚園が43.7%、小学校が55.2%、中学校が45.5%、高等学校が56.9%となっています。

これを全国平均値と比べると、小学校で0.6ポイント、中学校で0.2ポイント、高等学校で0.7ポイント低く、幼稚園では0.8ポイント、高くなっています。

また、これを前年度と比べると、幼稚園で0.9ポイント、小学校で5.1ポイント、中学校で1.7ポイント、高等学校で2.9ポイント減少しました。平成18年度からのむし歯の被患率の推移をみると、平成20年度からすべての学校種別で減少傾向にあります。

（図20、図22、表11、表12）

### （６）　アトピー性皮膚炎

「アトピー性皮膚炎」の人の割合は、幼稚園が4.8%、小学校が3.1%、中学校が1.8%、高等学校が1.8%となっています。

これを全国平均値と比べると、小学校で0.2ポイント、中学校で0.7ポイント、高等学校で0.3ポイント低く、幼稚園で1.9ポイント高くなっています。

また、これを前年度と比べると、高等学校で0.1ポイント減少し、幼稚園で1.1ポイント、小学校で0.2ポイント、中学校で0.3ポイント増加しました。

（図21、表11、表12）

**図１９～図２１　滋賀県と全国被患率の比較（滋賀県被患率 － 全国被患率）**

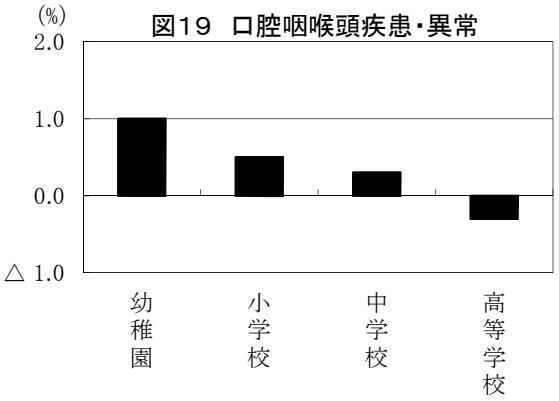


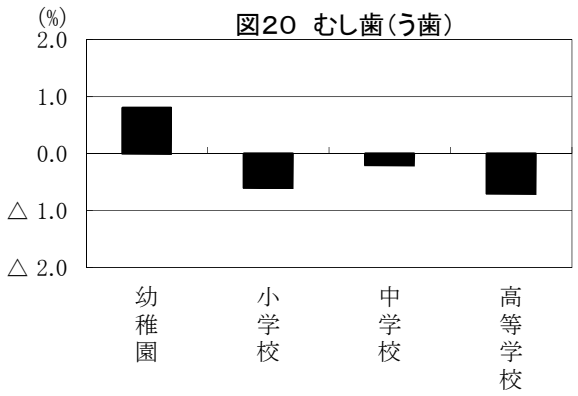


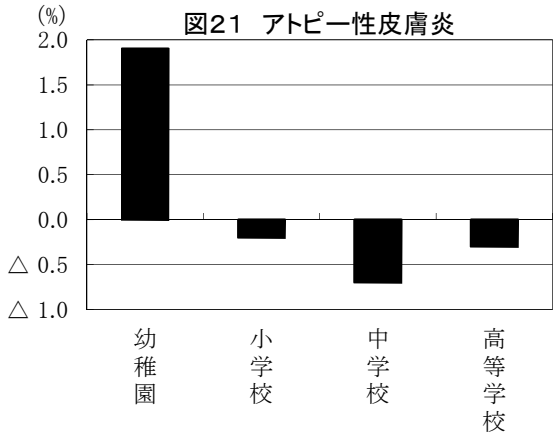


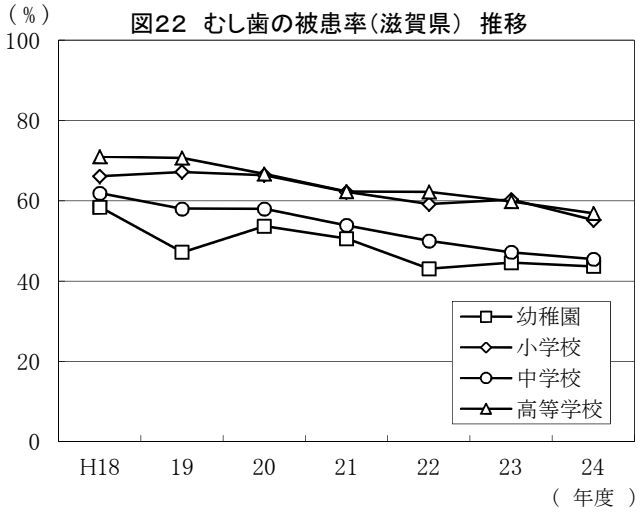

**（７）　心電図異常**

「心電図異常」の人の割合は、小学校が4.7%、中学校が4.0%、高等学校が5.3%となっています。

これを全国平均値と比べると、小学校で2.4ポイント、中学校で0.7ポイント、高等学校で2.3ポイント高く、全ての学校種別で全国平均値を上回っています。

また、これを前年度と比べると、中学校で0.5ポイント減少し、小学校で0.5ポイント、高等学校で1.3ポイント増加しました。

なお、幼稚園は調査の対象となっていません。　（図23、表11、表12）

**（８）　蛋白検出の者**

「蛋白検出の者」の割合は、幼稚園が0.1%、小学校が0.2%、中学校が1.5%、高等学校が1.9%となっています。

これを全国平均値と比べると、幼稚園で0.5ポイント、小学校で0.6ポイント、中学校で1.0ポイント、高等学校で0.8ポイント低く、全ての学校種別で全国平均値を下回っています。

また、これを前年度と比べると、中学校では同数値、幼稚園で0.1ポイント、小学校で0.1ポイント、高等学校で0.5ポイント減少しました。

（図24、表11、表12）

**（９）　ぜん息**

「ぜん息」の人の割合は、幼稚園が3.1%、小学校が2.7%、中学校が1.5%、高等学校が1.1%となっています。

これを全国平均値と比べると、小学校で1.5ポイント、中学校で1.5ポイント、高等学校で0.8ポイント低く、幼稚園では0.8ポイント高くなっています。

また、これを前年度と比べると、高等学校で0.1ポイント減少し、幼稚園で1.6ポイント、小学校で0.2ポイント、中学校で0.5ポイント増加しました。

（図25、表11、表12）

**図２３～図２５　滋賀県と全国被患率の比較（滋賀県被患率 － 全国被患率）**

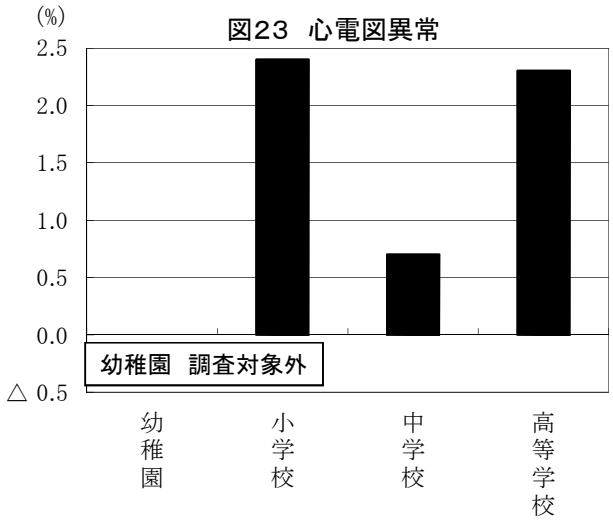


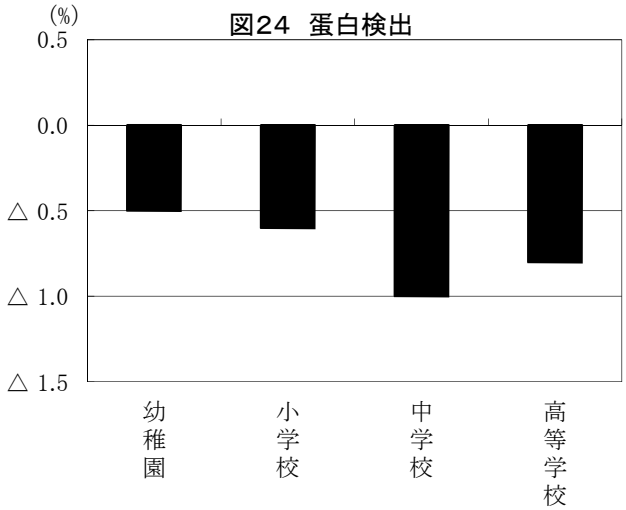


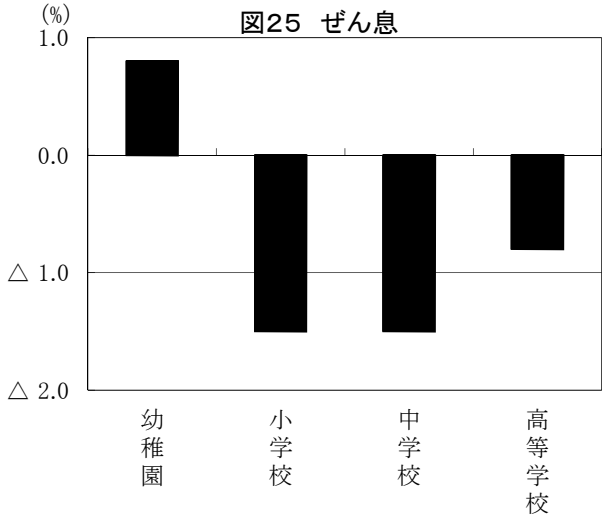

## 表１１　滋賀県と全国の主な疾病・異常の被患率（男女計）

(単位:%)

| 学校種別 | 裸眼視力1.0未満 | | | 耳疾患 | | | 鼻・副鼻腔疾患 | | |
|---|---|---|---|---|---|---|---|---|---|
| | 滋賀県(A) | 全国(B) | 差(A-B) | 滋賀県(C) | 全国(D) | 差(C-D) | 滋賀県(E) | 全国(F) | 差(E-F) |
| 幼稚園 | 22.5 | 27.5 | △ 5.0 | 4.0 | 2.6 | 1.4 | 4.9 | 3.5 | 1.4 |
| 小学校 | 27.3 | 30.7 | △ 3.4 | 2.1 | 5.4 | △ 3.3 | 4.7 | 12.2 | △ 7.5 |
| 中学校 | X | 54.4 | X | 1.5 | 3.6 | △ 2.1 | 3.5 | 11.4 | △ 7.9 |
| 高等学校 | - | 63.8 | - | 0.1 | 1.9 | △ 1.8 | 2.8 | 8.6 | △ 5.8 |

| 学校種別 | 口腔咽候頭疾患・異常 | | | むし歯（う歯） | | | アトピー性皮膚炎 | | |
|---|---|---|---|---|---|---|---|---|---|
| | 滋賀県(G) | 全国(H) | 差(G-H) | 滋賀県(I) | 全国(J) | 差(I-J) | 滋賀県(K) | 全国(L) | 差(K-L) |
| 幼稚園 | 2.5 | 1.5 | 1.0 | 43.7 | 42.9 | 0.8 | 4.8 | 2.9 | 1.9 |
| 小学校 | 1.8 | 1.3 | 0.5 | 55.2 | 55.8 | △ 0.6 | 3.1 | 3.3 | △ 0.2 |
| 中学校 | 1.0 | 0.7 | 0.3 | 45.5 | 45.7 | △ 0.2 | 1.8 | 2.5 | △ 0.7 |
| 高等学校 | 0.2 | 0.5 | △ 0.3 | 56.9 | 57.6 | △ 0.7 | 1.8 | 2.1 | △ 0.3 |

| 学校種別 | 心電図異常 | | | 蛋白検出の者 | | | ぜん息 | | |
|---|---|---|---|---|---|---|---|---|---|
| | 滋賀県(M) | 全国(N) | 差(M-N) | 滋賀県(O) | 全国(P) | 差(O-P) | 滋賀県(Q) | 全国(R) | 差(Q-R) |
| 幼稚園 | … | … | … | 0.1 | 0.6 | △ 0.5 | 3.1 | 2.3 | 0.8 |
| 小学校 | 4.7 | 2.3 | 2.4 | 0.2 | 0.8 | △ 0.6 | 2.7 | 4.2 | △ 1.5 |
| 中学校 | 4.0 | 3.3 | 0.7 | 1.5 | 2.5 | △ 1.0 | 1.5 | 3.0 | △ 1.5 |
| 高等学校 | 5.3 | 3.0 | 2.3 | 1.9 | 2.7 | △ 0.8 | 1.1 | 1.9 | △ 0.8 |

（注）・「X 」は、回答校数が少ないため、公表していません。
・「･･･」は、調査の対象となっていません。
・「-」は、該当者がいません。(「裸眼視力1.0未満」の高等学校は回答校なし。)

## 表１２　主な疾病・異常の前年比較（男女計）

(単位:%)

| 学校種別 | 裸眼視力1.0未満 | | | 耳疾患 | | | 鼻・副鼻腔疾患 | | |
|---|---|---|---|---|---|---|---|---|---|
| | 平成24年度(A) | 平成23年度(B) | 差(A-B) | 平成24年度(C) | 平成23年度(D) | 差(C-D) | 平成24年度(E) | 平成23年度(F) | 差(E-F) |
| 幼稚園 | 22.5 | 21.9 | 0.6 | 4.0 | 2.5 | 1.5 | 4.9 | 3.0 | 1.9 |
| 小学校 | 27.3 | 27.4 | △ 0.1 | 2.1 | 3.0 | △ 0.9 | 4.7 | 4.7 | 0.0 |
| 中学校 | X | X | X | 1.5 | 2.1 | △ 0.6 | 3.5 | 5.4 | △ 1.9 |
| 高等学校 | - | - | - | 0.1 | 0.0 | 0.1 | 2.8 | 0.8 | 2.0 |

| 学校種別 | 口腔咽候頭疾患・異常 | | | むし歯（う歯） | | | アトピー性皮膚炎 | | |
|---|---|---|---|---|---|---|---|---|---|
| | 平成24年度(G) | 平成23年度(H) | 差(G-H) | 平成24年度(I) | 平成23年度(J) | 差(I-J) | 平成24年度(K) | 平成23年度(L) | 差(K-L) |
| 幼稚園 | 2.5 | 2.3 | 0.2 | 43.7 | 44.6 | △ 0.9 | 4.8 | 3.7 | 1.1 |
| 小学校 | 1.8 | 1.6 | 0.2 | 55.2 | 60.3 | △ 5.1 | 3.1 | 2.9 | 0.2 |
| 中学校 | 1.0 | 2.5 | △ 1.5 | 45.5 | 47.2 | △ 1.7 | 1.8 | 1.5 | 0.3 |
| 高等学校 | 0.2 | 0.1 | 0.1 | 56.9 | 59.8 | △ 2.9 | 1.8 | 1.9 | △ 0.1 |

| 学校種別 | 心電図異常 | | | 蛋白検出の者 | | | ぜん息 | | |
|---|---|---|---|---|---|---|---|---|---|
| | 平成24年度(M) | 平成23年度(N) | 差(M-N) | 平成24年度(O) | 平成23年度(P) | 差(O-P) | 平成24年度(Q) | 平成23年度(R) | 差(Q-R) |
| 幼稚園 | … | … | … | 0.1 | - | △ 0.1 | 3.1 | 1.5 | 1.6 |
| 小学校 | 4.7 | 4.2 | 0.5 | 0.2 | 0.3 | △ 0.1 | 2.7 | 2.5 | 0.2 |
| 中学校 | 4.0 | 4.5 | △ 0.5 | 1.5 | 1.5 | 0.0 | 1.5 | 1.0 | 0.5 |
| 高等学校 | 5.3 | 4.0 | 1.3 | 1.9 | 2.4 | △ 0.5 | 1.1 | 1.2 | △ 0.1 |

（注）・「X 」は、回答校数が少ないため、公表していません。
・「･･･」は、調査の対象となっていません。
・「-」は、該当者がいません。(「裸眼視力1.0未満」の高等学校は回答校なし。)

# Ⅲ　統 計 表

**表A　年齢別身長・体重・座高の平均値および標準偏差（滋賀県）**

| 性別 | 学校種別 | 学年 | 年齢（歳） | 身長（cm） | | 体重（kg） | | 座高（cm） | |
|---|---|---|---|---|---|---|---|---|---|
| | | | | 平均値 | 標準偏差 | 平均値 | 標準偏差 | 平均値 | 標準偏差 |
| 男子 | 幼稚園 | | 5 | 110.7 | 4.78 | 18.7 | 2.60 | 62.0 | 2.69 |
| | 小学校 | １年生 | 6 | 116.5 | 4.74 | 21.0 | 2.72 | 64.7 | 2.68 |
| | | ２年生 | 7 | 122.6 | 5.20 | 23.6 | 3.62 | 67.5 | 2.91 |
| | | ３年生 | 8 | 129.0 | 5.25 | 27.3 | 4.63 | 70.7 | 2.90 |
| | | ４年生 | 9 | 133.6 | 5.81 | 29.8 | 5.61 | 72.5 | 3.12 |
| | | ５年生 | 10 | 138.4 | 5.88 | 32.8 | 6.71 | 74.6 | 3.16 |
| | | ６年生 | 11 | 145.1 | 6.68 | 37.6 | 8.07 | 77.6 | 3.54 |
| | 中学校 | １年生 | 12 | 153.2 | 8.09 | 44.3 | 9.63 | 82.0 | 4.53 |
| | | ２年生 | 13 | 159.9 | 7.83 | 48.4 | 9.97 | 85.0 | 4.40 |
| | | ３年生 | 14 | 165.4 | 6.91 | 53.4 | 10.00 | 88.3 | 3.99 |
| | 高等学校 | １年生 | 15 | 168.8 | 6.14 | 58.0 | 9.48 | 90.7 | 3.35 |
| | | ２年生 | 16 | 170.4 | 5.98 | 60.3 | 8.53 | 91.9 | 3.33 |
| | | ３年生 | 17 | 171.3 | 5.94 | 64.1 | 11.12 | 92.6 | 3.34 |
| 女子 | 幼稚園 | 幼稚園 | 5 | 109.7 | 4.68 | 18.4 | 2.42 | 61.6 | 2.59 |
| | 小学校 | １年生 | 6 | 115.7 | 4.88 | 20.7 | 3.07 | 64.5 | 2.74 |
| | | ２年生 | 7 | 121.4 | 4.99 | 23.2 | 3.80 | 67.2 | 2.82 |
| | | ３年生 | 8 | 127.0 | 5.52 | 25.9 | 4.37 | 69.7 | 3.08 |
| | | ４年生 | 9 | 133.9 | 6.55 | 29.6 | 5.56 | 72.8 | 3.50 |
| | | ５年生 | 10 | 140.2 | 6.56 | 33.5 | 6.94 | 75.8 | 3.68 |
| | | ６年生 | 11 | 146.5 | 6.98 | 38.3 | 7.92 | 79.0 | 4.07 |
| | 中学校 | １年生 | 12 | 152.2 | 5.94 | 43.2 | 7.35 | 82.4 | 3.67 |
| | | ２年生 | 13 | 155.5 | 5.28 | 46.6 | 7.04 | 84.2 | 3.08 |
| | | ３年生 | 14 | 157.0 | 5.02 | 49.5 | 7.15 | 85.2 | 2.96 |
| | 高等学校 | １年生 | 15 | 157.9 | 5.31 | 52.2 | 7.96 | 85.8 | 2.91 |
| | | ２年生 | 16 | 158.0 | 5.34 | 52.2 | 7.93 | 85.9 | 2.99 |
| | | ３年生 | 17 | 158.7 | 5.29 | 53.2 | 7.77 | 86.4 | 2.77 |

## 表B1-1　年度別年齢別平均身長の推移（滋賀県・男子）

（単位:cm）

| 年齢＼年度 | S30 | S37 | S42 | S47 | S52 | S57 | S62 | H4 | H9 | H14 |
|---|---|---|---|---|---|---|---|---|---|---|
| 5 | 106.1 | 107.7 | 108.9 | 109.5 | 109.9 | 110.6 | 110.4 | 110.9 | 110.9 | 110.8 |
| 6 | 110.8 | 112.9 | 114.2 | 115.4 | 115.8 | 116.2 | 116.8 | 116.8 | 116.8 | 116.6 |
| 7 | 116.0 | 118.2 | 120.0 | 120.8 | 121.5 | 121.5 | 122.2 | 122.6 | 122.5 | 122.4 |
| 8 | 120.9 | 123.6 | 125.2 | 126.4 | 126.5 | 126.8 | 127.8 | 128.5 | 128.1 | 128.1 |
| 9 | 126.0 | 128.5 | 129.9 | 131.3 | 132.4 | 132.8 | 132.9 | 133.6 | 133.4 | 133.7 |
| 10 | 130.4 | 133.1 | 135.1 | 136.2 | 136.9 | 137.4 | 137.8 | 138.7 | 138.9 | 138.7 |
| 11 | 134.6 | 138.0 | 140.1 | 141.6 | 142.8 | 142.7 | 144.0 | 143.9 | 145.0 | 144.8 |
| 12 | 139.8 | 143.7 | 146.0 | 148.2 | 149.5 | 150.0 | 150.6 | 152.0 | 152.4 | 152.4 |
| 13 | 145.9 | 150.1 | 153.4 | 155.7 | 156.7 | 157.3 | 158.3 | 159.2 | 159.5 | 159.7 |
| 14 | 152.6 | 157.7 | 160.1 | 161.6 | 163.1 | 163.7 | 164.6 | 165.4 | 165.4 | 165.7 |
| 15 | 159.5 | 162.2 | 164.9 | 165.7 | 166.6 | 167.7 | 168.3 | 168.9 | 169.0 | 168.6 |
| 16 | 162.0 | 164.4 | 167.1 | 168.1 | 169.1 | 169.7 | 170.3 | 170.4 | 170.6 | 170.1 |
| 17 | 164.7 | 166.0 | 168.2 | 169.1 | 169.9 | 171.3 | 171.0 | 171.6 | 171.4 | 171.3 |

| 年齢＼年度 | H15 | H16 | H17 | H18 | H19 | H20 | H21 | H22 | H23 | H24 |
|---|---|---|---|---|---|---|---|---|---|---|
| 5 | 110.9 | 111.0 | 110.5 | 110.6 | 110.6 | 110.9 | 110.5 | 111.0 | 110.4 | 110.7 |
| 6 | 116.1 | 117.2 | 117.1 | 116.6 | 116.7 | 117.3 | 117.0 | 116.8 | 116.7 | 116.5 |
| 7 | 122.6 | 122.6 | 122.9 | 122.7 | 122.7 | 122.9 | 122.9 | 122.5 | 123.3 | 122.6 |
| 8 | 128.1 | 128.5 | 128.4 | 128.4 | 128.1 | 128.2 | 128.6 | 128.3 | 128.4 | 129.0 |
| 9 | 133.7 | 133.7 | 133.7 | 133.7 | 133.8 | 133.6 | 133.9 | 134.0 | 133.2 | 133.6 |
| 10 | 138.7 | 138.5 | 139.1 | 138.6 | 138.6 | 138.9 | 139.4 | 139.1 | 139.1 | 138.4 |
| 11 | 144.9 | 145.3 | 145.0 | 145.4 | 144.7 | 144.7 | 145.5 | 145.1 | 144.8 | 145.1 |
| 12 | 152.0 | 151.9 | 152.2 | 152.1 | 151.1 | 152.0 | 152.6 | 152.0 | 152.1 | 153.2 |
| 13 | 160.0 | 159.9 | 160.1 | 159.5 | 159.5 | 159.8 | 159.5 | 159.9 | 158.7 | 159.9 |
| 14 | 165.7 | 165.3 | 165.6 | 165.3 | 165.1 | 165.4 | 164.8 | 165.7 | 165.1 | 165.4 |
| 15 | 168.5 | 168.8 | 168.5 | 168.9 | 168.7 | 168.5 | 168.4 | 169.1 | 168.5 | 168.8 |
| 16 | 170.3 | 169.9 | 169.8 | 170.6 | 170.4 | 170.1 | 170.2 | 170.3 | 169.9 | 170.4 |
| 17 | 171.2 | 171.7 | 171.2 | 171.8 | 171.3 | 171.5 | 171.0 | 171.4 | 171.2 | 171.3 |

## 表B1-2 年度別年齢別平均身長の推移（滋賀県・女子）

（単位:cm）

| 年齢＼年度 | S30 | S37 | S42 | S47 | S52 | S57 | S62 | H4 | H9 | H14 |
|---|---|---|---|---|---|---|---|---|---|---|
| 5 | 105.0 | 106.7 | 107.3 | 108.2 | 109.1 | 109.4 | 109.9 | 110.0 | 110.1 | 109.9 |
| 6 | 109.7 | 111.6 | 113.2 | 114.7 | 114.8 | 115.6 | 115.9 | 115.9 | 115.9 | 115.8 |
| 7 | 115.0 | 117.2 | 118.9 | 120.3 | 120.7 | 121.1 | 121.4 | 121.9 | 121.3 | 122.0 |
| 8 | 120.1 | 122.3 | 123.9 | 125.6 | 126.1 | 126.4 | 127.1 | 127.1 | 127.4 | 127.3 |
| 9 | 125.4 | 127.5 | 129.5 | 131.4 | 132.1 | 132.1 | 132.5 | 133.0 | 133.3 | 133.8 |
| 10 | 130.2 | 133.4 | 135.8 | 136.6 | 137.7 | 138.6 | 139.0 | 139.5 | 140.4 | 139.6 |
| 11 | 135.4 | 139.7 | 141.3 | 143.8 | 144.9 | 145.0 | 145.2 | 146.3 | 146.3 | 147.3 |
| 12 | 141.3 | 145.8 | 147.5 | 149.3 | 150.4 | 150.8 | 151.5 | 151.9 | 152.3 | 152.3 |
| 13 | 146.3 | 150.2 | 151.5 | 153.2 | 154.7 | 154.3 | 155.0 | 155.0 | 155.5 | 155.6 |
| 14 | 149.7 | 152.5 | 153.8 | 155.2 | 156.1 | 156.4 | 157.0 | 157.0 | 157.3 | 157.2 |
| 15 | 152.4 | 153.7 | 155.0 | 156.1 | 156.9 | 157.1 | 157.7 | 157.9 | 158.1 | 157.6 |
| 16 | 153.2 | 154.2 | 155.5 | 156.3 | 156.7 | 157.7 | 158.0 | 158.1 | 158.4 | 157.9 |
| 17 | 154.1 | 154.6 | 155.4 | 156.6 | 157.1 | 157.9 | 157.9 | 158.9 | 158.6 | 158.8 |

| 年齢＼年度 | H15 | H16 | H17 | H18 | H19 | H20 | H21 | H22 | H23 | H24 |
|---|---|---|---|---|---|---|---|---|---|---|
| 5 | 109.9 | 110.1 | 109.6 | 110.1 | 110.0 | 109.8 | 110.1 | 109.6 | 109.2 | 109.7 |
| 6 | 116.1 | 115.8 | 115.7 | 115.9 | 115.4 | 116.1 | 115.6 | 115.8 | 115.9 | 115.7 |
| 7 | 121.4 | 121.9 | 122.0 | 121.4 | 121.5 | 121.6 | 121.9 | 121.4 | 121.5 | 121.4 |
| 8 | 127.4 | 128.0 | 128.0 | 127.5 | 127.8 | 127.6 | 127.7 | 127.8 | 127.3 | 127.0 |
| 9 | 133.2 | 133.3 | 133.3 | 133.5 | 133.8 | 133.4 | 133.5 | 133.1 | 133.9 | 133.9 |
| 10 | 139.5 | 140.2 | 139.9 | 140.0 | 140.7 | 140.3 | 140.1 | 140.5 | 140.6 | 140.2 |
| 11 | 146.9 | 146.6 | 146.9 | 146.9 | 147.3 | 147.2 | 147.3 | 146.7 | 147.5 | 146.5 |
| 12 | 152.0 | 152.4 | 152.1 | 152.1 | 152.1 | 152.2 | 152.1 | 152.0 | 152.0 | 152.2 |
| 13 | 155.4 | 155.5 | 155.8 | 155.6 | 155.7 | 155.7 | 155.3 | 155.2 | 155.3 | 155.5 |
| 14 | 157.0 | 157.2 | 157.0 | 157.1 | 157.0 | 156.8 | 157.1 | 157.2 | 157.0 | 157.0 |
| 15 | 157.8 | 157.5 | 158.0 | 157.5 | 157.6 | 157.6 | 158.5 | 157.2 | 157.7 | 157.9 |
| 16 | 158.0 | 158.5 | 158.2 | 158.5 | 158.5 | 158.2 | 158.1 | 158.0 | 158.1 | 158.0 |
| 17 | 158.6 | 158.6 | 158.9 | 158.5 | 158.4 | 159.0 | 158.5 | 158.3 | 158.4 | 158.7 |

## 表B2-1 年度別年齢別平均体重の推移（滋賀県・男子）

（単位:kg）

| 年齢＼年度 | S30 | S37 | S42 | S47 | S52 | S57 | S62 | H4 | H9 | H14 |
|---|---|---|---|---|---|---|---|---|---|---|
| 5 | 17.3 | 17.7 | 18.1 | 18.4 | 18.4 | 18.9 | 19.0 | 19.1 | 19.4 | 18.9 |
| 6 | 18.8 | 19.2 | 19.8 | 20.3 | 20.8 | 21.1 | 21.4 | 21.5 | 21.6 | 21.4 |
| 7 | 20.9 | 21.4 | 22.3 | 22.8 | 23.3 | 23.2 | 23.4 | 24.0 | 24.1 | 24.1 |
| 8 | 22.9 | 23.6 | 24.5 | 25.6 | 25.7 | 26.0 | 26.5 | 27.2 | 26.8 | 27.2 |
| 9 | 25.1 | 26.1 | 27.2 | 28.3 | 28.7 | 29.2 | 29.4 | 30.2 | 30.6 | 30.7 |
| 10 | 27.5 | 28.6 | 30.1 | 31.3 | 31.4 | 32.1 | 32.5 | 33.5 | 33.9 | 33.9 |
| 11 | 29.8 | 31.5 | 33.2 | 34.9 | 36.3 | 35.9 | 37.1 | 37.0 | 38.4 | 38.6 |
| 12 | 33.3 | 35.6 | 37.6 | 39.7 | 40.5 | 41.0 | 41.8 | 43.0 | 43.8 | 43.6 |
| 13 | 37.6 | 40.8 | 43.2 | 45.4 | 46.4 | 46.4 | 47.6 | 48.3 | 48.9 | 49.2 |
| 14 | 43.0 | 46.8 | 48.8 | 51.6 | 51.6 | 52.3 | 53.5 | 54.5 | 54.3 | 55.0 |
| 15 | 48.8 | 51.5 | 53.9 | 55.3 | 55.5 | 57.2 | 58.3 | 59.6 | 59.5 | 59.6 |
| 16 | 52.1 | 54.5 | 57.0 | 57.9 | 59.1 | 59.5 | 61.0 | 61.1 | 61.5 | 61.9 |
| 17 | 54.6 | 57.1 | 59.0 | 59.2 | 60.1 | 61.9 | 62.0 | 62.5 | 62.2 | 63.4 |

| 年齢＼年度 | H15 | H16 | H17 | H18 | H19 | H20 | H21 | H22 | H23 | H24 |
|---|---|---|---|---|---|---|---|---|---|---|
| 5 | 19.0 | 18.9 | 18.7 | 18.7 | 18.8 | 19.0 | 18.7 | 18.9 | 18.7 | 18.7 |
| 6 | 21.1 | 21.6 | 21.6 | 21.3 | 21.5 | 21.7 | 21.4 | 21.2 | 21.3 | 21.0 |
| 7 | 24.1 | 23.8 | 24.0 | 24.2 | 23.9 | 24.1 | 24.2 | 23.9 | 24.2 | 23.6 |
| 8 | 27.2 | 27.4 | 27.0 | 27.0 | 26.8 | 27.0 | 27.1 | 27.0 | 26.9 | 27.3 |
| 9 | 31.1 | 30.2 | 30.4 | 30.6 | 30.7 | 29.9 | 30.3 | 30.3 | 29.7 | 29.8 |
| 10 | 34.3 | 33.4 | 34.0 | 33.3 | 33.3 | 33.3 | 33.8 | 34.0 | 33.4 | 32.8 |
| 11 | 38.3 | 39.1 | 38.0 | 38.5 | 37.7 | 37.3 | 37.8 | 37.2 | 37.8 | 37.6 |
| 12 | 44.0 | 43.6 | 43.8 | 43.3 | 42.1 | 43.5 | 43.4 | 42.7 | 43.1 | 44.3 |
| 13 | 49.6 | 49.0 | 49.7 | 49.1 | 48.9 | 49.1 | 48.1 | 48.6 | 47.1 | 48.4 |
| 14 | 54.7 | 54.4 | 54.5 | 54.0 | 53.9 | 54.5 | 53.3 | 54.3 | 53.7 | 53.4 |
| 15 | 60.9 | 60.5 | 60.4 | 60.6 | 58.9 | 58.7 | 60.0 | 59.1 | 59.1 | 58.0 |
| 16 | 61.1 | 61.7 | 62.1 | 62.9 | 62.1 | 60.9 | 60.3 | 60.4 | 60.9 | 60.3 |
| 17 | 63.7 | 63.9 | 63.4 | 64.6 | 63.2 | 63.5 | 62.1 | 62.2 | 62.9 | 64.1 |

表B2-2 年度別年齢別平均体重の推移（滋賀県・女子）

(単位:kg)

| 年齢＼年度 | S30 | S37 | S42 | S47 | S52 | S57 | S62 | H4 | H9 | H14 |
|---|---|---|---|---|---|---|---|---|---|---|
| 5 | 16.8 | 17.3 | 17.6 | 17.9 | 18.3 | 18.5 | 18.7 | 18.7 | 18.9 | 18.5 |
| 6 | 18.3 | 18.8 | 19.2 | 20.0 | 20.1 | 20.7 | 20.7 | 21.0 | 20.7 | 21.0 |
| 7 | 20.3 | 20.7 | 21.6 | 22.2 | 22.7 | 22.8 | 23.1 | 23.5 | 23.4 | 23.7 |
| 8 | 22.5 | 23.1 | 23.9 | 25.1 | 25.4 | 25.7 | 25.9 | 26.2 | 26.6 | 26.3 |
| 9 | 25.0 | 25.7 | 27.7 | 27.9 | 28.8 | 28.7 | 29.1 | 29.5 | 30.0 | 30.1 |
| 10 | 27.5 | 28.8 | 30.5 | 31.9 | 32.2 | 32.7 | 33.0 | 33.8 | 34.5 | 33.9 |
| 11 | 30.6 | 33.0 | 34.5 | 36.4 | 36.6 | 37.0 | 37.1 | 38.6 | 38.8 | 39.5 |
| 12 | 34.9 | 38.2 | 39.6 | 41.4 | 42.5 | 42.1 | 43.2 | 43.7 | 43.9 | 44.3 |
| 13 | 39.5 | 43.0 | 44.2 | 45.9 | 47.1 | 46.1 | 46.9 | 47.3 | 47.8 | 47.9 |
| 14 | 43.3 | 46.4 | 47.6 | 49.0 | 49.3 | 49.7 | 50.0 | 50.0 | 49.9 | 50.8 |
| 15 | 46.1 | 48.5 | 50.0 | 51.6 | 51.5 | 52.0 | 52.9 | 52.8 | 52.3 | 52.0 |
| 16 | 48.0 | 50.6 | 52.1 | 52.8 | 52.6 | 52.8 | 53.2 | 53.5 | 53.9 | 53.2 |
| 17 | 49.2 | 51.9 | 52.7 | 53.4 | 52.9 | 52.7 | 53.0 | 54.2 | 53.6 | 53.5 |

| 年齢＼年度 | H15 | H16 | H17 | H18 | H19 | H20 | H21 | H22 | H23 | H24 |
|---|---|---|---|---|---|---|---|---|---|---|
| 5 | 18.5 | 18.5 | 18.3 | 18.6 | 18.5 | 18.6 | 18.5 | 18.3 | 18.2 | 18.4 |
| 6 | 21.3 | 21.1 | 20.6 | 21.0 | 20.7 | 21.0 | 21.0 | 20.9 | 20.9 | 20.7 |
| 7 | 23.3 | 23.6 | 23.2 | 23.2 | 23.2 | 23.3 | 23.3 | 23.1 | 23.3 | 23.2 |
| 8 | 26.7 | 26.6 | 26.9 | 26.2 | 26.4 | 26.5 | 26.3 | 26.5 | 26.1 | 25.9 |
| 9 | 29.6 | 29.8 | 29.1 | 30.3 | 29.8 | 29.5 | 29.8 | 29.3 | 30.0 | 29.6 |
| 10 | 33.7 | 33.9 | 33.9 | 33.2 | 34.0 | 34.0 | 33.8 | 33.7 | 33.9 | 33.5 |
| 11 | 39.0 | 38.5 | 38.5 | 38.6 | 38.9 | 38.8 | 38.7 | 38.2 | 39.1 | 38.3 |
| 12 | 44.1 | 44.1 | 43.4 | 43.6 | 43.6 | 44.0 | 43.3 | 43.3 | 42.9 | 43.2 |
| 13 | 47.6 | 47.5 | 47.7 | 47.1 | 47.2 | 47.6 | 46.7 | 46.4 | 46.4 | 46.6 |
| 14 | 50.5 | 50.3 | 50.3 | 50.3 | 49.9 | 49.8 | 49.9 | 49.3 | 49.0 | 49.5 |
| 15 | 52.5 | 52.2 | 52.3 | 52.6 | 52.3 | 51.8 | 52.2 | 50.9 | 51.0 | 52.2 |
| 16 | 53.2 | 53.8 | 53.7 | 53.9 | 54.0 | 52.9 | 52.9 | 52.3 | 52.3 | 52.2 |
| 17 | 53.8 | 54.4 | 54.2 | 53.5 | 53.7 | 53.3 | 54.1 | 52.7 | 52.7 | 53.2 |

表B3-1 年度別年齢別平均座高の推移（滋賀県・男子）　（単位：cm）

| 年齢＼年度 | S30 | S37 | S42 | S47 | S52 | S57 | S62 | H4 | H9 | H14 |
|---|---|---|---|---|---|---|---|---|---|---|
| 5 | 61.0 | 61.4 | 62.0 | 62.2 | 62.3 | 62.7 | 62.8 | 62.8 | 62.6 | 62.5 |
| 6 | 63.0 | 63.9 | 64.5 | 64.9 | 65.2 | 65.1 | 65.3 | 65.1 | 65.3 | 64.8 |
| 7 | 65.7 | 66.4 | 67.2 | 67.3 | 67.8 | 67.6 | 67.7 | 67.9 | 67.9 | 67.6 |
| 8 | 67.9 | 68.8 | 69.6 | 70.0 | 69.8 | 69.9 | 70.2 | 70.5 | 70.5 | 70.3 |
| 9 | 70.1 | 71.1 | 71.6 | 72.0 | 72.3 | 72.4 | 72.3 | 72.8 | 72.9 | 72.8 |
| 10 | 71.9 | 72.8 | 73.7 | 74.1 | 74.1 | 74.4 | 74.5 | 75.0 | 75.1 | 74.9 |
| 11 | 73.7 | 75.1 | 76.0 | 76.2 | 76.8 | 76.6 | 77.1 | 77.1 | 77.7 | 77.6 |
| 12 | 76.0 | 77.7 | 78.6 | 79.4 | 79.6 | 80.0 | 80.2 | 81.2 | 81.2 | 81.5 |
| 13 | 78.9 | 81.3 | 82.4 | 83.0 | 82.9 | 83.5 | 84.0 | 84.4 | 84.6 | 84.9 |
| 14 | 82.3 | 84.6 | 85.8 | 86.1 | 86.4 | 86.5 | 87.5 | 87.7 | 87.7 | 88.0 |
| 15 | 86.6 | 87.7 | 88.6 | 88.7 | 88.8 | 88.9 | 89.8 | 90.2 | 90.1 | 90.3 |
| 16 | 88.6 | 89.1 | 89.9 | 89.9 | 90.1 | 90.1 | 90.9 | 90.9 | 91.1 | 91.2 |
| 17 | 89.8 | 90.2 | 90.5 | 90.5 | 90.6 | 91.2 | 91.4 | 91.7 | 91.9 | 91.8 |

| 年齢＼年度 | H15 | H16 | H17 | H18 | H19 | H20 | H21 | H22 | H23 | H24 |
|---|---|---|---|---|---|---|---|---|---|---|
| 5 | 62.4 | 62.1 | 62.1 | 62.0 | 62.2 | 62.3 | 62.2 | 62.3 | 62.1 | 62.0 |
| 6 | 64.8 | 65.2 | 65.2 | 64.9 | 64.8 | 65.2 | 65.3 | 65.0 | 64.9 | 64.7 |
| 7 | 67.8 | 67.7 | 67.8 | 67.9 | 67.9 | 67.9 | 67.9 | 67.6 | 68.0 | 67.5 |
| 8 | 70.3 | 70.5 | 70.4 | 70.3 | 70.3 | 70.3 | 70.4 | 70.4 | 70.5 | 70.7 |
| 9 | 72.9 | 72.7 | 72.8 | 73.0 | 73.0 | 72.6 | 72.8 | 72.7 | 72.2 | 72.5 |
| 10 | 74.9 | 74.8 | 74.9 | 75.0 | 74.9 | 74.9 | 75.2 | 75.0 | 75.1 | 74.6 |
| 11 | 77.7 | 78.0 | 77.7 | 77.8 | 77.6 | 77.5 | 77.8 | 77.6 | 77.5 | 77.6 |
| 12 | 81.1 | 81.0 | 81.4 | 81.2 | 80.7 | 81.3 | 81.4 | 81.1 | 81.0 | 82.0 |
| 13 | 85.1 | 84.9 | 85.1 | 84.9 | 84.9 | 85.1 | 84.9 | 85.1 | 84.6 | 85.0 |
| 14 | 88.2 | 88.1 | 88.2 | 88.1 | 88.1 | 88.2 | 87.9 | 88.4 | 88.0 | 88.3 |
| 15 | 90.3 | 90.3 | 90.4 | 90.5 | 90.5 | 90.3 | 90.6 | 90.6 | 90.7 | 90.7 |
| 16 | 91.2 | 91.1 | 91.3 | 92.0 | 91.5 | 91.4 | 91.5 | 91.8 | 91.4 | 91.9 |
| 17 | 92.0 | 92.2 | 92.2 | 92.4 | 92.1 | 92.3 | 92.0 | 92.4 | 92.3 | 92.6 |

表B3-2 年度別年齢別平均座高の推移（滋賀県・女子）　（単位：cm）

| 年齢＼年度 | S30 | S37 | S42 | S47 | S52 | S57 | S62 | H4 | H9 | H14 |
|---|---|---|---|---|---|---|---|---|---|---|
| 5 | 60.4 | 61.2 | 61.5 | 61.5 | 61.9 | 62.0 | 62.3 | 62.2 | 62.2 | 61.8 |
| 6 | 62.9 | 63.4 | 64.0 | 64.5 | 64.4 | 64.7 | 64.8 | 64.6 | 64.9 | 64.6 |
| 7 | 65.5 | 66.1 | 66.8 | 66.8 | 67.3 | 67.2 | 67.3 | 67.4 | 67.4 | 67.5 |
| 8 | 67.8 | 68.5 | 69.1 | 69.6 | 69.5 | 69.5 | 69.8 | 69.8 | 70.2 | 70.0 |
| 9 | 70.1 | 70.9 | 71.5 | 71.7 | 72.2 | 72.1 | 72.3 | 72.6 | 72.8 | 73.0 |
| 10 | 72.1 | 73.6 | 74.7 | 74.5 | 74.7 | 75.1 | 75.1 | 75.6 | 76.2 | 75.7 |
| 11 | 74.5 | 76.5 | 77.9 | 77.9 | 78.1 | 78.1 | 78.0 | 78.9 | 79.1 | 79.4 |
| 12 | 77.3 | 79.8 | 80.4 | 81.8 | 81.2 | 81.4 | 81.9 | 82.1 | 82.4 | 82.5 |
| 13 | 80.5 | 82.3 | 82.8 | 83.2 | 83.5 | 83.3 | 83.8 | 83.8 | 84.1 | 84.0 |
| 14 | 82.2 | 83.9 | 84.3 | 84.3 | 84.3 | 84.3 | 84.9 | 84.8 | 85.1 | 85.0 |
| 15 | 84.2 | 84.8 | 85.1 | 84.9 | 84.8 | 85.0 | 85.7 | 85.6 | 85.7 | 85.5 |
| 16 | 84.8 | 85.2 | 85.6 | 85.1 | 84.6 | 85.1 | 85.4 | 85.8 | 85.6 | 85.7 |
| 17 | 85.2 | 85.4 | 85.5 | 85.2 | 85.0 | 85.0 | 85.5 | 85.9 | 85.6 | 86.1 |

| 年齢＼年度 | H15 | H16 | H17 | H18 | H19 | H20 | H21 | H22 | H23 | H24 |
|---|---|---|---|---|---|---|---|---|---|---|
| 5 | 61.9 | 61.8 | 61.6 | 61.8 | 62.0 | 61.7 | 61.8 | 61.4 | 61.4 | 61.6 |
| 6 | 64.8 | 64.6 | 64.6 | 64.6 | 64.5 | 64.6 | 64.6 | 64.5 | 64.6 | 64.5 |
| 7 | 67.3 | 67.4 | 67.4 | 67.4 | 67.3 | 67.3 | 67.3 | 67.1 | 67.1 | 67.2 |
| 8 | 70.0 | 70.1 | 70.4 | 70.1 | 70.2 | 70.0 | 70.1 | 70.1 | 69.9 | 69.7 |
| 9 | 72.7 | 72.7 | 72.4 | 72.8 | 72.9 | 72.5 | 72.7 | 72.6 | 72.9 | 72.8 |
| 10 | 75.5 | 75.7 | 75.7 | 75.8 | 76.1 | 75.9 | 76.1 | 75.9 | 76.2 | 75.8 |
| 11 | 79.2 | 79.0 | 79.3 | 79.2 | 79.5 | 79.3 | 79.5 | 79.1 | 79.7 | 79.0 |
| 12 | 82.4 | 82.3 | 82.2 | 82.4 | 82.4 | 82.4 | 82.3 | 82.3 | 82.2 | 82.4 |
| 13 | 84.1 | 84.0 | 84.3 | 84.0 | 84.2 | 84.3 | 83.9 | 83.9 | 84.1 | 84.2 |
| 14 | 85.1 | 85.0 | 85.0 | 85.2 | 85.1 | 85.1 | 85.2 | 85.0 | 85.1 | 85.2 |
| 15 | 85.7 | 85.6 | 85.7 | 85.7 | 85.6 | 85.9 | 85.5 | 85.5 | 85.7 | 85.8 |
| 16 | 85.6 | 86.0 | 85.9 | 85.9 | 86.3 | 86.0 | 86.0 | 86.0 | 85.9 | 85.9 |
| 17 | 86.1 | 86.1 | 86.1 | 86.0 | 86.0 | 86.5 | 86.3 | 86.0 | 86.5 | 86.4 |

## 表C1 年齢別疾病・異常被患率等（滋賀県・男女計）

| 区分 | | 裸眼視力 計 | 視力非矯正者の裸眼視力 1.0以上 | 1.0未満0.7以上 | 0.7未満0.3以上 | 0.3未満 | 視力矯正者の裸眼視力 1.0以上 | 1.0未満0.7以上 | 0.7未満0.3以上 | 0.3未満 | 裸眼視力 計 | 1.0未満0.7以上 | 0.7未満0.3以上 | 0.3未満 | 眼の疾病・異常 | 難聴 | 耳鼻咽頭 耳疾患 | 鼻疾患・副鼻腔 | 口腔咽頭疾患・喉頭異常 | 歯・口腔 むし歯（う歯） 計 | 処置完了者 | 未処置のある歯者 | 歯列・咬合 | 顎関節 | 歯垢の状態 | 歯肉の状態 | その他の疾病・異常 |
|---|---|---|---|---|---|---|---|---|---|---|---|---|---|---|---|---|---|---|---|---|---|---|---|---|---|---|---|---|
| 幼稚園 | 5歳 | 100.0 | 77.4 | 18.3 | 3.4 | 0.3 | 0.1 | 0.1 | 0.4 | － | 22.5 | 18.4 | 3.8 | 0.3 | 2.7 | … | 4.0 | 4.9 | 2.5 | 43.7 | 14.1 | 29.7 | 4.1 | 0.2 | 0.6 | 0.3 | 2.7 |
| 小学校 | 計 | 100.0 | 72.0 | 9.6 | 7.3 | 3.8 | 0.7 | 0.8 | 2.2 | 3.6 | 27.3 | 10.4 | 9.5 | 7.4 | 2.2 | 0.3 | 2.1 | 4.7 | 1.8 | 55.2 | 26.4 | 28.8 | 5.1 | 0.1 | 3.1 | 1.3 | 7.0 |
| | 6歳 | 100.0 | 82.1 | 13.8 | 3.0 | 0.4 | 0.2 | 0.2 | 0.1 | 0.1 | 17.6 | 14.0 | 3.1 | 0.5 | 2.0 | 0.6 | 4.1 | 5.7 | 2.6 | 50.4 | 20.5 | 29.9 | 3.1 | － | 1.1 | 0.5 | 4.9 |
| | 7 | 100.0 | 79.4 | 9.9 | 7.0 | 2.9 | 0.3 | 0.1 | 0.2 | 0.1 | 20.3 | 10.1 | 7.2 | 3.1 | 2.0 | 0.2 | 1.9 | 3.9 | 1.4 | 58.1 | 26.2 | 31.9 | 4.3 | 0.1 | 2.1 | 0.8 | 4.9 |
| | 8 | 100.0 | 76.9 | 10.5 | 7.6 | 3.8 | 0.3 | 0.2 | 0.4 | 0.4 | 22.9 | 10.7 | 8.0 | 4.2 | 2.7 | 0.3 | 2.2 | 4.4 | 2.0 | 61.7 | 29.3 | 32.4 | 5.7 | 0.1 | 3.5 | 1.1 | 6.5 |
| | 9 | 100.0 | 74.0 | 7.7 | 8.0 | 3.9 | 1.1 | 0.8 | 2.1 | 2.4 | 24.9 | 8.5 | 10.1 | 6.3 | 2.0 | … | 1.2 | 4.8 | 1.9 | 61.2 | 30.2 | 31.0 | 5.1 | － | 3.6 | 1.3 | 7.4 |
| | 10 | 100.0 | 63.4 | 8.7 | 9.1 | 4.5 | 0.3 | 0.9 | 4.5 | 8.7 | 36.2 | 9.6 | 13.5 | 13.2 | 2.4 | 0.2 | 1.8 | 4.3 | 1.3 | 53.7 | 26.6 | 27.1 | 6.0 | － | 3.9 | 1.8 | 8.8 |
| | 11 | 100.0 | 57.3 | 7.5 | 8.4 | 6.8 | 2.2 | 2.6 | 5.8 | 9.4 | 40.5 | 10.1 | 14.3 | 16.1 | 1.8 | … | 1.9 | 5.0 | 1.6 | 46.2 | 25.3 | 21.0 | 6.0 | 0.3 | 4.1 | 2.0 | 9.2 |
| 中学校 | 計 | 100.0 | X | X | X | X | X | X | X | X | X | X | X | X | 1.5 | 0.2 | 1.5 | 3.5 | 1.0 | 45.5 | 25.3 | 20.2 | 6.2 | 0.3 | 5.5 | 3.4 | 2.8 |
| | 12歳 | 100.0 | X | X | X | X | X | X | X | X | X | X | X | X | 1.4 | 0.2 | 2.2 | 4.9 | 1.0 | 42.0 | 22.7 | 19.3 | 5.8 | 0.1 | 4.8 | 2.6 | 4.4 |
| | 13 | － | － | － | － | － | － | － | － | － | － | － | － | － | 1.6 | … | 1.0 | 2.6 | 1.2 | 46.0 | 25.8 | 20.1 | 6.8 | 0.4 | 6.2 | 4.2 | 2.5 |
| | 14 | 100.0 | X | X | X | X | X | X | X | X | X | X | X | X | 1.4 | 0.3 | 1.4 | 2.9 | 0.9 | 48.4 | 27.3 | 21.2 | 5.8 | 0.4 | 5.4 | 3.5 | 1.5 |
| 高等学校 | 計 | － | － | － | － | － | － | － | － | － | － | － | － | － | 0.4 | 0.3 | 0.1 | 2.8 | 0.2 | 56.9 | 33.0 | 23.9 | 4.1 | 0.4 | 4.9 | 4.0 | 0.6 |
| | 15歳 | － | － | － | － | － | － | － | － | － | － | － | － | － | 0.4 | 0.4 | 0.1 | 2.6 | 0.2 | 51.4 | 30.1 | 21.3 | 3.9 | 0.5 | 4.0 | 3.3 | 0.6 |
| | 16 | － | － | － | － | － | － | － | － | － | － | － | － | － | 0.5 | … | 0.1 | 2.9 | 0.2 | 57.8 | 32.8 | 25.0 | 4.2 | 0.4 | 5.0 | 4.2 | 0.5 |
| | 17 | － | － | － | － | － | － | － | － | － | － | － | － | － | 0.3 | 0.3 | 0.1 | 3.0 | 0.2 | 61.6 | 36.0 | 25.6 | 4.0 | 0.2 | 5.8 | 4.6 | 0.8 |

| 区分 | | 永久歯の1人当り平均むし歯(う歯)等数 計(本) | 喪失歯数(本) | むし歯（う歯） 計(本) | 処置歯数(本) | 未歯処置数(本) | 栄養状態 | せき柱・胸郭 | 皮膚疾患 アトピー性皮膚炎 | その他の皮膚疾患 | 結核 | 結核に関する検診 委員会での検討を必要とする者 | 結核の精密検査の対象者 | 心疾病・異常 | 心電図異常 | 蛋白検出の者 | 尿糖検出の者 | 寄生虫卵保有者 | その他の疾病・異常 ぜん息 | 腎臓疾患 | 言語障害 | その他の疾病・異常 |
|---|---|---|---|---|---|---|---|---|---|---|---|---|---|---|---|---|---|---|---|---|---|---|
| 幼稚園 | 5歳 | … | … | … | … | … | 0.1 | 0.3 | 4.8 | 1.6 | … | … | … | 0.8 | … | 0.1 | … | 0.1 | 3.1 | － | 0.6 | 2.4 |
| 小学校 | 計 | … | … | … | … | … | 0.8 | 0.7 | 3.1 | 0.5 | － | 0.8 | 0.2 | 1.1 | 4.7 | 0.2 | 0.1 | 0.1 | 2.7 | 0.2 | 0.2 | 3.0 |
| | 6歳 | … | … | … | … | … | 0.2 | 0.5 | 2.8 | 0.5 | － | 1.7 | 0.4 | 1.1 | 4.7 | 0.1 | 0.0 | 0.2 | 3.0 | 0.1 | 0.3 | 2.7 |
| | 7 | … | … | … | … | … | 0.5 | 0.6 | 3.2 | 0.9 | － | 0.8 | 0.2 | 0.9 | … | 0.1 | 0.0 | 0.1 | 3.5 | 0.2 | 0.4 | 3.6 |
| | 8 | … | … | … | … | … | 0.5 | 0.6 | 4.1 | 0.5 | － | 0.6 | 0.2 | 0.6 | … | 0.3 | 0.0 | 0.1 | 2.9 | 0.2 | 0.4 | 2.7 |
| | 9 | … | … | … | … | … | 1.1 | 0.3 | 2.7 | 0.6 | － | 0.6 | 0.1 | 1.4 | … | 0.2 | 0.0 | … | 1.9 | 0.2 | 0.2 | 2.8 |
| | 10 | … | … | … | … | … | 1.0 | 1.1 | 2.9 | 0.3 | － | 0.8 | 0.2 | 1.2 | … | 0.4 | 0.0 | … | 2.6 | 0.2 | 0.1 | 3.7 |
| | 11 | … | … | … | … | … | 1.3 | 0.8 | 3.0 | 0.4 | － | 0.5 | 0.1 | 1.3 | … | 0.5 | 0.2 | … | 2.1 | 0.1 | 0.1 | 2.8 |
| 中学校 | 計 | 1.0 | 0.0 | 1.0 | 0.6 | 0.4 | 0.5 | 0.4 | 1.8 | 0.2 | － | 0.6 | 0.1 | 1.6 | 4.0 | 1.5 | 0.1 | … | 1.5 | 0.1 | 0.1 | 1.9 |
| | 12歳 | 1.0 | 0.0 | 1.0 | 0.6 | 0.4 | 0.6 | 0.3 | 2.1 | 0.1 | － | 0.8 | 0.1 | 1.4 | 4.0 | 1.2 | 0.1 | … | 2.1 | 0.1 | 0.1 | 1.9 |
| | 13 | … | … | … | … | … | 0.4 | 0.5 | 1.8 | 0.1 | － | 0.6 | 0.1 | 1.9 | … | 1.5 | 0.0 | … | 1.6 | 0.1 | 0.1 | 2.2 |
| | 14 | … | … | … | … | … | 0.5 | 0.4 | 1.6 | 0.5 | － | 0.5 | 0.1 | 1.5 | … | 1.8 | 0.1 | … | 1.0 | 0.2 | 0.0 | 1.6 |
| 高等学校 | 計 | … | … | … | … | … | 0.7 | 0.4 | 1.8 | 0.2 | － | … | … | 1.4 | 5.3 | 1.9 | 0.2 | … | 1.1 | 0.2 | 0.1 | 2.6 |
| | 15歳 | … | … | … | … | … | 0.6 | 0.6 | 1.6 | 0.1 | － | … | … | 1.6 | 5.3 | 2.2 | 0.2 | … | 1.3 | 0.1 | 0.1 | 2.5 |
| | 16 | … | … | … | … | … | 0.7 | 0.4 | 2.0 | 0.3 | … | … | … | 1.6 | … | 1.7 | 0.1 | … | 1.1 | 0.3 | 0.1 | 2.4 |
| | 17 | … | … | … | … | … | 0.7 | 0.3 | 1.7 | 0.2 | … | … | … | 0.9 | … | 1.7 | 0.3 | … | 1.0 | 0.3 | － | 2.9 |

## 表C2 年齢別疾病・異常被患率等（滋賀県・男子計）

| 区分 | | 裸眼視力 | | | | | | | | | 裸眼視力 | | | | 眼の疾病・異常 | 難聴 | 耳鼻咽頭 | | | 歯・口腔 | | | | | | | |
|---|---|---|---|---|---|---|---|---|---|---|---|---|---|---|---|---|---|---|---|---|---|---|---|---|---|---|---|
| | | 計 | 視力非矯正者の裸眼視力 | | | | 視力矯正者の裸眼視力 | | | | 計 | 1.0未満0.7以上 | 0.7未満0.3以上 | 0.3未満 | | | 耳疾患 | 鼻疾患・副鼻腔 | 口腔咽頭疾患・異常 | むし歯（う歯） | | | 歯列・咬合 | 顎関節 | 歯垢の状態 | 歯肉の状態 | その他の疾病・異常 |
| | | | 1.0以上 | 1.0未満0.7以上 | 0.7未満0.3以上 | 0.3未満 | 1.0以上 | 1.0未満0.7以上 | 0.7未満0.3以上 | 0.3未満 | | | | | | | | | | 計 | 処置完了者 | 未処置のある歯者 | | | | | |
| 幼稚園 | 5歳 | 100.0 | 78.6 | 18.1 | 2.8 | 0.1 | 0.2 | － | 0.1 | － | 21.2 | 18.1 | 3.0 | 0.1 | 2.8 | … | 3.2 | 6.6 | 2.5 | 45.3 | 14.8 | 30.5 | 3.1 | 0.4 | 0.8 | 0.4 | 3.0 |
| 小学校 | 計 | 100.0 | 75.1 | 8.5 | 6.9 | 2.9 | 0.6 | 0.7 | 1.9 | 3.4 | 24.3 | 9.2 | 8.8 | 6.3 | 2.4 | 0.3 | 2.2 | 5.5 | 2.2 | 57.4 | 27.4 | 30.0 | 4.8 | 0.0 | 3.5 | 1.5 | 6.8 |
| | 6歳 | 100.0 | 83.8 | 12.1 | 3.0 | 0.5 | 0.1 | 0.3 | 0.0 | 0.1 | 16.1 | 12.4 | 3.0 | 0.6 | 1.8 | 0.5 | 4.1 | 6.6 | 3.4 | 53.0 | 21.7 | 31.4 | 2.6 | － | 1.1 | 0.5 | 4.4 |
| | 7 | 100.0 | 81.3 | 8.1 | 6.6 | 3.6 | 0.2 | 0.1 | 0.2 | 0.1 | 18.5 | 8.2 | 6.7 | 3.6 | 2.4 | 0.2 | 2.0 | 4.7 | 2.1 | 61.0 | 27.7 | 33.3 | 3.6 | － | 2.0 | 0.8 | 5.3 |
| | 8 | 100.0 | 81.1 | 8.9 | 6.4 | 2.6 | 0.4 | 0.0 | 0.3 | 0.3 | 18.4 | 8.9 | 6.7 | 2.9 | 3.1 | 0.3 | 2.3 | 5.5 | 2.2 | 63.0 | 30.8 | 32.2 | 5.7 | 0.1 | 4.1 | 1.2 | 5.6 |
| | 9 | 100.0 | 77.9 | 7.5 | 7.1 | 2.4 | 1.0 | 0.9 | 1.1 | 2.1 | 21.1 | 8.4 | 8.2 | 4.6 | 2.1 | … | 1.2 | 5.4 | 2.3 | 63.7 | 30.4 | 33.3 | 5.5 | － | 4.2 | 1.5 | 6.9 |
| | 10 | 100.0 | 67.3 | 8.3 | 9.0 | 2.3 | 0.3 | 0.7 | 4.2 | 8.0 | 32.5 | 9.0 | 13.2 | 10.3 | 2.6 | 0.1 | 1.8 | 5.0 | 1.0 | 55.7 | 27.4 | 28.4 | 6.4 | － | 4.6 | 1.7 | 9.0 |
| | 11 | 100.0 | 60.5 | 6.5 | 9.3 | 5.9 | 1.4 | 1.9 | 5.3 | 9.1 | 38.1 | 8.5 | 14.6 | 15.0 | 2.3 | … | 1.7 | 6.0 | 2.1 | 47.8 | 26.1 | 21.7 | 4.9 | 0.2 | 4.9 | 2.9 | 9.3 |
| 中学校 | 計 | 100.0 | X | X | X | X | X | X | X | X | X | X | X | X | 1.8 | 0.3 | 1.9 | 4.0 | 1.2 | 43.9 | 24.1 | 19.8 | 5.9 | 0.3 | 6.6 | 4.1 | 3.2 |
| | 12歳 | 100.0 | X | X | X | X | X | X | X | X | X | X | X | X | 1.5 | 0.2 | 2.6 | 6.0 | 1.5 | 41.9 | 22.0 | 19.9 | 5.5 | 0.1 | 6.1 | 3.3 | 5.4 |
| | 13 | － | － | － | － | － | － | － | － | － | － | － | － | － | 1.9 | … | 1.3 | 2.8 | 1.2 | 43.2 | 24.6 | 18.6 | 6.6 | 0.5 | 7.3 | 4.8 | 2.6 |
| | 14 | 100.0 | X | X | X | X | X | X | X | X | X | X | X | X | 1.8 | 0.4 | 1.8 | 3.2 | 1.0 | 46.7 | 25.7 | 21.0 | 5.8 | 0.3 | 6.4 | 4.3 | 1.5 |
| 高等学校 | 計 | － | － | － | － | － | － | － | － | － | － | － | － | － | 0.4 | 0.3 | 0.1 | 2.6 | 0.1 | 54.6 | 29.9 | 24.7 | 4.0 | 0.2 | 6.0 | 5.1 | 0.5 |
| | 15歳 | － | － | － | － | － | － | － | － | － | － | － | － | － | 0.6 | 0.4 | 0.1 | 2.6 | 0.2 | 49.2 | 27.4 | 21.8 | 4.2 | 0.3 | 5.2 | 4.6 | 0.5 |
| | 16 | － | － | － | － | － | － | － | － | － | － | － | － | － | 0.5 | … | 0.1 | 2.4 | 0.1 | 55.2 | 29.4 | 25.8 | 3.8 | 0.3 | 5.8 | 4.8 | 0.4 |
| | 17 | － | － | － | － | － | － | － | － | － | － | － | － | － | 0.3 | 0.2 | 0.0 | 2.9 | 0.2 | 59.7 | 33.1 | 26.6 | 4.1 | 0.1 | 7.0 | 6.1 | 0.7 |

| 区分 | | 永久歯の1人当り平均むし歯(う歯)等数 | | | | | 栄養状態 | せき柱・胸郭 | 皮膚疾患 | | 結核 | 結核に関する検診 | | 心疾患・異常 | 心電図異常 | 蛋白検出の者 | 尿糖検出の者 | 寄生虫卵保有者 | その他の疾病・異常 | | | |
|---|---|---|---|---|---|---|---|---|---|---|---|---|---|---|---|---|---|---|---|---|---|---|
| | | 計 | 喪失歯数 | むし歯（う歯） | | | | | アトピー性皮膚炎 | その他の皮膚疾患 | | 結核の精密検査の対象者 | 委員会での検討を必要とする者 | | | | | | ぜん息 | 腎臓疾患 | 言語障害 | その他の疾病・異常 |
| | | | | 計 | 処置歯数 | 未処置歯数 | | | | | | | | | | | | | | | | |
| | | (本) | (本) | (本) | (本) | (本) | | | | | | | | | | | | | | | | |
| 幼稚園 | 5歳 | … | … | … | … | … | 0.2 | 0.1 | 4.0 | 1.6 | … | … | … | 0.9 | … | 0.1 | … | － | 4.2 | － | 1.0 | 2.1 |
| 小学校 | 計 | … | … | … | … | … | 1.0 | 0.5 | 3.4 | 0.7 | － | 0.9 | 0.2 | 1.0 | 5.5 | 0.2 | 0.1 | 0.1 | 3.4 | 0.1 | 0.3 | 3.6 |
| | 6歳 | … | … | … | … | … | 0.3 | 0.2 | 2.5 | 0.6 | － | 2.1 | 0.5 | 1.3 | 5.5 | 0.1 | 0.1 | 0.1 | 4.1 | 0.2 | 0.5 | 3.1 |
| | 7 | … | … | … | … | … | 0.7 | 0.4 | 3.7 | 1.2 | － | 0.7 | 0.2 | 0.9 | … | － | － | 0.1 | 3.9 | 0.1 | 0.4 | 4.4 |
| | 8 | … | … | … | … | … | 0.7 | 0.6 | 4.3 | 0.4 | － | 0.7 | 0.2 | 0.5 | … | 0.3 | 0.0 | 0.1 | 4.0 | 0.1 | 0.4 | 2.6 |
| | 9 | … | … | … | … | … | 1.8 | 0.4 | 2.8 | 0.9 | － | 0.7 | 0.2 | 1.1 | … | 0.1 | － | … | 2.5 | 0.2 | 0.1 | 3.3 |
| | 10 | … | … | … | … | … | 1.0 | 0.7 | 3.4 | 0.4 | － | 0.7 | 0.2 | 1.0 | … | 0.2 | 0.1 | … | 3.4 | 0.1 | 0.1 | 4.8 |
| | 11 | … | … | … | … | … | 1.7 | 0.6 | 3.5 | 0.4 | － | 0.7 | 0.1 | 1.2 | … | 0.4 | 0.2 | … | 2.6 | 0.1 | 0.2 | 3.7 |
| 中学校 | 計 | 0.9 | 0.0 | 0.9 | 0.6 | 0.3 | 0.4 | 0.3 | 2.0 | 0.3 | － | 0.7 | 0.1 | 1.7 | 5.2 | 1.7 | 0.1 | … | 1.9 | 0.1 | 0.1 | 2.0 |
| | 12歳 | 0.9 | 0.0 | 0.9 | 0.6 | 0.3 | 0.5 | 0.2 | 2.3 | 0.2 | － | 1.0 | 0.2 | 1.5 | 5.2 | 1.0 | － | … | 2.5 | 0.1 | 0.1 | 2.2 |
| | 13 | … | … | … | … | … | 0.4 | 0.4 | 2.0 | 0.1 | － | 0.5 | 0.1 | 1.9 | … | 1.7 | 0.1 | … | 1.9 | 0.1 | 0.1 | 2.2 |
| | 14 | … | … | … | … | … | 0.4 | 0.4 | 1.6 | 0.8 | － | 0.4 | 0.1 | 1.6 | … | 2.4 | 0.2 | … | 1.2 | 0.1 | 0.1 | 1.4 |
| 高等学校 | 計 | … | … | … | … | … | 0.7 | 0.3 | 1.8 | 0.2 | － | … | … | 1.5 | 6.5 | 2.4 | 0.3 | … | 1.2 | 0.2 | 0.1 | 2.7 |
| | 15歳 | … | … | … | … | … | 0.5 | 0.3 | 1.7 | 0.1 | － | … | … | 1.7 | 6.5 | 2.7 | 0.3 | … | 1.6 | 0.1 | 0.1 | 2.5 |
| | 16 | … | … | … | … | … | 0.7 | 0.3 | 1.9 | 0.3 | … | … | … | 1.7 | … | 2.3 | 0.0 | … | 1.0 | 0.2 | 0.1 | 2.6 |
| | 17 | … | … | … | … | … | 0.8 | 0.3 | 1.7 | 0.3 | … | … | … | 1.1 | … | 2.3 | 0.5 | … | 0.9 | 0.2 | － | 3.1 |

## 表C3 年齢別疾病・異常被患率等（滋賀県・女子計）

| 区分 | | 裸眼視力 計 | 視力非矯正者の裸眼視力 1.0以上 | 1.0未満0.7以上 | 0.7未満0.3以上 | 0.3未満 | 視力矯正者の裸眼視力 1.0以上 | 1.0未満0.7以上 | 0.7未満0.3以上 | 0.3未満 | 裸眼視力 計 | 1.0未満0.7以上 | 0.7未満0.3以上 | 0.3未満 | 眼の疾病・異常 | 難聴 | 耳鼻咽頭 耳疾患 | 鼻疾患・副鼻腔 | 口腔咽喉頭疾患・異常 | 歯・口腔 むし歯（う歯） 計 | 処置完了者 | 未処置のある歯者 | 歯列・咬合 | 顎関節 | 歯垢の状態 | 歯肉の状態 | その他の疾病・異常 |
|---|---|---|---|---|---|---|---|---|---|---|---|---|---|---|---|---|---|---|---|---|---|---|---|---|---|---|---|
| 幼稚園 | 5歳 | 100.0 | 76.1 | 18.6 | 4.0 | 0.4 | 0.1 | 0.2 | 0.6 | − | 23.8 | 18.8 | 4.6 | 0.4 | 2.6 | … | 4.9 | 3.1 | 2.6 | 42.1 | 13.4 | 28.8 | 5.2 | − | 0.4 | 0.1 | 2.5 |
| 小学校 | 計 | 100.0 | 68.6 | 10.8 | 7.6 | 4.7 | 0.9 | 1.0 | 2.6 | 3.9 | 30.5 | 11.8 | 10.2 | 8.5 | 1.9 | 0.3 | 2.1 | 3.8 | 1.4 | 52.9 | 25.4 | 27.6 | 5.3 | 0.1 | 2.6 | 1.1 | 7.2 |
| | 6歳 | 100.0 | 80.3 | 15.5 | 3.0 | 0.2 | 0.4 | 0.2 | 0.2 | 0.1 | 19.3 | 15.7 | 3.3 | 0.3 | 2.2 | 0.7 | 4.2 | 4.7 | 1.7 | 47.5 | 19.3 | 28.2 | 3.7 | − | 1.1 | 0.6 | 5.4 |
| | 7 | 100.0 | 77.5 | 11.8 | 7.4 | 2.3 | 0.4 | 0.2 | 0.2 | 0.2 | 22.1 | 12.0 | 7.6 | 2.5 | 1.6 | 0.2 | 1.8 | 3.0 | 0.7 | 55.0 | 24.6 | 30.4 | 5.0 | 0.2 | 2.3 | 0.8 | 4.5 |
| | 8 | 100.0 | 72.3 | 12.3 | 9.0 | 5.0 | 0.1 | 0.3 | 0.4 | 0.6 | 27.6 | 12.6 | 9.4 | 5.6 | 2.2 | 0.2 | 2.1 | 3.2 | 1.7 | 60.3 | 27.8 | 32.6 | 5.7 | − | 2.9 | 1.0 | 7.4 |
| | 9 | 100.0 | 69.9 | 7.9 | 9.1 | 5.5 | 1.2 | 0.7 | 3.1 | 2.6 | 28.9 | 8.6 | 12.2 | 8.1 | 1.9 | … | 1.2 | 4.2 | 1.4 | 58.4 | 29.9 | 28.5 | 4.8 | − | 2.9 | 1.1 | 7.9 |
| | 10 | 100.0 | 59.4 | 9.0 | 9.1 | 6.8 | 0.4 | 1.1 | 4.8 | 9.4 | 40.2 | 10.1 | 13.9 | 16.2 | 2.2 | 0.3 | 1.7 | 3.5 | 1.7 | 51.6 | 25.8 | 25.8 | 5.6 | − | 3.0 | 1.9 | 8.6 |
| | 11 | 100.0 | 53.8 | X | X | X | 3.0 | X | X | X | 43.2 | X | X | X | 1.2 | … | 2.0 | 4.0 | 1.1 | 44.6 | 24.4 | 20.2 | 7.1 | 0.4 | 3.4 | 1.1 | 9.0 |
| 中学校 | 計 | 100.0 | X | X | X | X | X | X | X | X | X | X | X | X | 1.2 | 0.2 | 1.1 | 2.9 | 0.9 | 47.1 | 26.5 | 20.6 | 6.4 | 0.3 | 4.3 | 2.6 | 2.5 |
| | 12歳 | 100.0 | X | X | X | X | X | X | X | X | X | X | X | X | 1.4 | 0.2 | 1.6 | 3.7 | 0.5 | 42.1 | 23.5 | 18.6 | 6.2 | 0.2 | 3.3 | 1.9 | 3.4 |
| | 13 | − | − | − | − | − | − | − | − | − | − | − | − | − | 1.3 | … | 0.7 | 2.5 | 1.2 | 48.9 | 27.1 | 21.8 | 7.1 | 0.3 | 5.0 | 3.5 | 2.4 |
| | 14 | 100.0 | X | X | X | X | X | X | X | X | X | X | X | X | 1.0 | 0.1 | 0.9 | 2.5 | 0.8 | 50.3 | 29.0 | 21.3 | 5.9 | 0.5 | 4.4 | 2.6 | 1.5 |
| 高等学校 | 計 | − | − | − | − | − | − | − | − | − | − | − | − | − | 0.4 | 0.4 | 0.1 | 3.0 | 0.2 | 59.2 | 36.2 | 23.1 | 4.1 | 0.6 | 3.8 | 2.9 | 0.7 |
| | 15歳 | − | − | − | − | − | − | − | − | − | − | − | − | − | 0.3 | 0.4 | 0.1 | 2.5 | 0.1 | 53.8 | 33.0 | 20.8 | 3.7 | 0.7 | 2.8 | 1.9 | 0.7 |
| | 16 | − | − | − | − | − | − | − | − | − | − | − | − | − | 0.6 | … | 0.0 | 3.4 | 0.3 | 60.6 | 36.5 | 24.1 | 4.7 | 0.6 | 4.1 | 3.6 | 0.5 |
| | 17 | − | − | − | − | − | − | − | − | − | − | − | − | − | 0.4 | 0.3 | 0.2 | 3.1 | 0.3 | 63.5 | 39.1 | 24.4 | 4.0 | 0.4 | 4.5 | 3.1 | 0.9 |

| 区分 | | 永久歯の1人当り平均むし歯(う歯)等数 計(本) | 喪失歯数(本) | むし歯(う歯) 計(本) | 処置歯数(本) | 未歯処置数(本) | 栄養状態 | せき柱・胸郭 | 皮膚疾患 アトピー性皮膚炎 | その他の皮膚疾患 | 結核 | 結核に関する検診 委員会での検討を必要とする者 | 結核の精密検査の対象者 | 心疾患・異常 | 心電図異常 | 蛋白検出の者 | 尿糖検出の者 | 寄生虫卵保有者 | その他の疾病・異常 ぜん息 | 腎臓疾患 | 言語障害 | その他の疾病・異常 |
|---|---|---|---|---|---|---|---|---|---|---|---|---|---|---|---|---|---|---|---|---|---|---|
| 幼稚園 | 5歳 | … | … | … | … | … | − | 0.6 | 5.6 | 1.5 | … | … | … | 0.6 | … | 0.2 | … | 0.1 | 1.9 | − | 0.1 | 2.6 |
| 小学校 | 計 | … | … | … | … | … | 0.6 | 0.9 | 2.9 | 0.4 | − | 0.7 | 0.2 | 1.1 | 3.7 | 0.3 | 0.1 | 0.1 | 1.9 | 0.2 | 0.2 | 2.4 |
| | 6歳 | … | … | … | … | … | 0.1 | 0.9 | 3.2 | 0.4 | − | 1.2 | 0.3 | 0.7 | 3.7 | 0.1 | 0.0 | 0.2 | 2.0 | − | 0.1 | 2.2 |
| | 7 | … | … | … | … | … | 0.4 | 0.7 | 2.7 | 0.6 | − | 0.9 | 0.2 | 1.0 | … | 0.2 | 0.1 | 0.1 | 3.0 | 0.3 | 0.3 | 2.8 |
| | 8 | … | … | … | … | … | 0.3 | 0.6 | 3.8 | 0.6 | − | 0.5 | 0.2 | 0.6 | … | 0.3 | 0.0 | 0.0 | 1.6 | 0.3 | 0.3 | 2.8 |
| | 9 | … | … | … | … | … | 0.5 | 0.2 | 2.6 | 0.3 | − | 0.5 | 0.1 | 1.6 | … | 0.2 | 0.0 | … | 1.4 | 0.1 | 0.2 | 2.3 |
| | 10 | … | … | … | … | … | 1.0 | 1.5 | 2.4 | 0.2 | − | 0.8 | 0.2 | 1.3 | … | 0.5 | 0.0 | … | 1.7 | 0.3 | 0.1 | 2.6 |
| | 11 | … | … | … | … | … | 0.9 | 1.1 | 2.4 | 0.4 | − | 0.3 | 0.0 | 1.3 | … | 0.6 | 0.1 | … | 1.6 | 0.2 | 0.1 | 1.8 |
| 中学校 | 計 | 1.1 | 0.0 | 1.1 | 0.7 | 0.4 | 0.6 | 0.5 | 1.7 | 0.1 | − | 0.6 | 0.1 | 1.6 | 2.8 | 1.3 | 0.1 | … | 1.2 | 0.2 | 0.1 | 1.8 |
| | 12歳 | 1.1 | 0.0 | 1.1 | 0.7 | 0.4 | 0.6 | 0.3 | 1.8 | − | − | 0.7 | 0.0 | 1.4 | 2.8 | 1.5 | 0.2 | … | 1.7 | 0.2 | 0.2 | 1.5 |
| | 13 | … | … | … | … | … | 0.5 | 0.7 | 1.6 | 0.1 | − | 0.6 | 0.1 | 2.0 | … | 1.2 | 0.0 | … | 1.2 | 0.2 | 0.0 | 2.2 |
| | 14 | … | … | … | … | … | 0.7 | 0.4 | 1.7 | 0.1 | − | 0.5 | 0.1 | 1.4 | … | 1.2 | 0.0 | … | 0.8 | 0.2 | − | 1.8 |
| 高等学校 | 計 | … | … | … | … | … | 0.6 | 0.5 | 1.7 | 0.2 | − | … | … | 1.2 | 4.0 | 1.3 | 0.1 | … | 1.0 | 0.3 | 0.1 | 2.4 |
| | 15歳 | … | … | … | … | … | 0.7 | 0.8 | 1.5 | 0.1 | − | … | … | 1.4 | 4.0 | 1.7 | 0.1 | … | 1.0 | 0.1 | 0.1 | 2.5 |
| | 16 | … | … | … | … | … | 0.6 | 0.5 | 2.1 | 0.3 | … | … | … | 1.6 | … | 1.1 | 0.2 | … | 1.1 | 0.3 | 0.1 | 2.2 |
| | 17 | … | … | … | … | … | 0.6 | 0.2 | 1.7 | 0.1 | … | … | … | 0.6 | … | 1.0 | 0.1 | … | 1.0 | 0.4 | − | 2.6 |

## 表D 年齢別　身長・体重・座高の平均値及び標準偏差（全国）

| 区分 | | | 身長（cm） 平均値 | 身長（cm） 標準偏差 | 体重（kg） 平均値 | 体重（kg） 標準偏差 | 座高（cm） 平均値 | 座高（cm） 標準偏差 |
|---|---|---|---|---|---|---|---|---|
| 男 | 幼稚園 | 5 歳 | 110.5 | 4.74 | 18.9 | 2.60 | 61.9 | 2.83 |
| | 小学校 | 6 歳 | 116.5 | 4.89 | 21.3 | 3.32 | 64.8 | 2.89 |
| | | 7 | 122.4 | 5.14 | 24.0 | 4.08 | 67.6 | 2.91 |
| | | 8 | 128.2 | 5.38 | 27.1 | 5.06 | 70.3 | 3.04 |
| | | 9 | 133.6 | 5.66 | 30.5 | 6.16 | 72.6 | 3.12 |
| | | 10 | 138.9 | 6.02 | 34.0 | 7.22 | 74.9 | 3.26 |
| | | 11 | 145.0 | 6.98 | 38.2 | 8.40 | 77.5 | 3.76 |
| | 中学校 | 12 歳 | 152.4 | 7.99 | 44.0 | 9.75 | 81.3 | 4.48 |
| | | 13 | 159.5 | 7.79 | 49.0 | 10.02 | 84.9 | 4.55 |
| | | 14 | 165.1 | 6.66 | 54.2 | 10.00 | 88.2 | 4.00 |
| | 高等学校 | 15 歳 | 168.4 | 5.91 | 59.2 | 10.67 | 90.3 | 3.49 |
| | | 16 | 169.8 | 5.88 | 61.1 | 10.26 | 91.3 | 3.33 |
| | | 17 | 170.7 | 5.85 | 62.9 | 10.58 | 91.9 | 3.23 |
| 女 | 幼稚園 | 5 歳 | 109.5 | 4.72 | 18.5 | 2.56 | 61.4 | 2.80 |
| | 小学校 | 6 歳 | 115.6 | 4.84 | 20.9 | 3.20 | 64.4 | 2.82 |
| | | 7 | 121.6 | 5.13 | 23.5 | 3.88 | 67.3 | 2.87 |
| | | 8 | 127.4 | 5.43 | 26.3 | 4.63 | 69.9 | 3.03 |
| | | 9 | 133.4 | 6.09 | 29.9 | 5.79 | 72.6 | 3.35 |
| | | 10 | 140.1 | 6.71 | 34.0 | 6.86 | 75.8 | 3.77 |
| | | 11 | 146.7 | 6.59 | 38.9 | 7.70 | 79.2 | 3.86 |
| | 中学校 | 12 歳 | 151.9 | 5.96 | 43.7 | 8.13 | 82.2 | 3.63 |
| | | 13 | 155.0 | 5.48 | 47.4 | 7.83 | 83.9 | 3.27 |
| | | 14 | 156.5 | 5.29 | 49.9 | 7.65 | 84.9 | 3.01 |
| | 高等学校 | 15 歳 | 157.2 | 5.31 | 51.6 | 8.04 | 85.4 | 2.98 |
| | | 16 | 157.6 | 5.35 | 52.5 | 7.87 | 85.7 | 2.98 |
| | | 17 | 158.0 | 5.41 | 52.9 | 8.03 | 85.8 | 3.02 |

（注）１．年齢は，平成24年４月１日現在の満年齢である。以下の各表について同じ。
２．全国平均の５歳から17歳の標準誤差は，身長0.04cm～0.06cm，体重0.02～0.10kg，座高0.03～0.04cmである。
３．中学校には中等教育学校の前期課程，高等学校には中等教育学校の後期課程を含む。以下の各表において同じ。

## 表E　年齢別　疾病・異常被患率等　（全国）

単位　（%）

| 区分 | | 裸眼視力 計 | 視力非矯正者の裸眼視力 1.0以上 | 1.0未満0.7以上 | 0.7未満0.3以上 | 0.3未満 | 視力矯正者の裸眼視力 1.0以上 | 1.0未満0.7以上 | 0.7未満0.3以上 | 0.3未満 | 裸眼視力 計 | 1.0未満0.7以上 | 0.7未満0.3以上 | 0.3未満 | 眼の疾病・異常 | 難聴 | 耳鼻咽頭 耳疾患 | 鼻疾患・副鼻腔疾患 | 口腔咽頭疾患・喉頭異常 | 歯・口腔 むし歯（う歯） 計 | 処置完了者 | 未処置の歯ある者 | 歯列・咬合 | 顎関節 | 歯垢の状態 | 歯肉の状態 | その他の疾病・異常 |
|---|---|---|---|---|---|---|---|---|---|---|---|---|---|---|---|---|---|---|---|---|---|---|---|---|---|---|---|---|
| 計 | 幼稚園 5歳 | 100.00 | 72.27 | 20.51 | 5.73 | 0.35 | 0.22 | 0.29 | 0.49 | 0.16 | 27.52 | 20.79 | 6.22 | 0.50 | 1.83 | … | 2.60 | 3.50 | 1.46 | 42.86 | 17.31 | 25.55 | 3.20 | 0.07 | 0.84 | 0.23 | 1.38 |
| | 小学校 計 | 100.00 | 68.91 | 10.05 | 9.22 | 3.47 | 0.41 | 0.63 | 2.19 | 5.11 | 30.68 | 10.69 | 11.41 | 8.58 | 5.44 | 0.53 | 5.39 | 12.19 | 1.27 | 55.76 | 28.36 | 27.41 | 4.40 | 0.10 | 3.23 | 2.07 | 6.15 |
| | 6歳 | 100.00 | 81.48 | 11.97 | 4.67 | 0.66 | 0.22 | 0.32 | 0.43 | 0.25 | 18.30 | 12.29 | 5.10 | 0.91 | 5.50 | 0.65 | 8.96 | 13.80 | 1.96 | 50.56 | 21.01 | 29.55 | 2.62 | 0.05 | 1.27 | 0.69 | 5.02 |
| | 7 | 100.00 | 77.96 | 11.12 | 6.97 | 1.99 | 0.29 | 0.43 | 0.68 | 0.56 | 21.75 | 11.55 | 7.65 | 2.56 | 5.10 | 0.49 | 5.91 | 12.04 | 1.55 | 58.08 | 27.53 | 30.54 | 4.12 | 0.06 | 2.57 | 1.41 | 4.81 |
| | 8 | 100.00 | 72.57 | 10.57 | 9.46 | 3.30 | 0.37 | 0.53 | 1.25 | 1.94 | 27.06 | 11.10 | 10.72 | 5.25 | 5.27 | 0.54 | 5.19 | 12.00 | 1.32 | 62.03 | 31.75 | 30.28 | 4.84 | 0.08 | 3.44 | 2.06 | 5.18 |
| | 9 | 100.00 | 66.43 | 9.55 | 10.93 | 4.69 | 0.45 | 0.73 | 2.34 | 4.87 | 33.11 | 10.28 | 13.27 | 9.57 | 5.77 | … | 4.77 | 11.89 | 1.07 | 62.30 | 33.13 | 29.17 | 4.68 | 0.11 | 3.89 | 2.37 | 6.80 |
| | 10 | 100.00 | 60.84 | 9.10 | 11.12 | 4.80 | 0.48 | 0.81 | 3.70 | 9.14 | 38.68 | 9.92 | 14.82 | 13.94 | 5.44 | 0.45 | 4.25 | 12.40 | 0.96 | 55.41 | 30.27 | 25.14 | 4.98 | 0.12 | 4.05 | 2.77 | 7.81 |
| | 11 | 100.00 | 56.05 | 8.27 | 11.64 | 5.04 | 0.64 | 0.93 | 4.46 | 12.97 | 43.31 | 9.20 | 16.11 | 18.01 | 5.52 | … | 3.59 | 11.12 | 0.82 | 46.34 | 26.00 | 20.34 | 4.99 | 0.16 | 3.99 | 2.99 | 7.08 |
| | 中学校 計 | 100.00 | 45.04 | 9.55 | 11.24 | 5.83 | 0.58 | 1.24 | 5.25 | 21.28 | 54.38 | 10.78 | 16.49 | 27.11 | 4.67 | 0.32 | 3.62 | 11.39 | 0.70 | 45.67 | 25.55 | 20.12 | 4.75 | 0.41 | 4.84 | 4.26 | 3.34 |
| | 12歳 | 100.00 | 49.84 | 9.28 | 10.94 | 5.73 | 0.63 | 1.02 | 4.58 | 17.97 | 49.52 | 10.30 | 15.52 | 23.70 | 5.37 | 0.34 | 4.79 | 13.66 | 0.91 | 42.78 | 24.05 | 18.73 | 4.81 | 0.34 | 4.29 | 3.61 | 4.94 |
| | 13 | 100.00 | 44.48 | 10.23 | 11.88 | 5.74 | 0.46 | 1.65 | 5.39 | 20.18 | 55.07 | 11.87 | 17.27 | 25.92 | 4.31 | … | 3.25 | 10.66 | 0.62 | 44.92 | 25.32 | 19.60 | 4.79 | 0.42 | 5.07 | 4.43 | 3.04 |
| | 14 | 100.00 | 40.51 | 9.10 | 10.89 | 6.03 | 0.65 | 1.02 | 5.81 | 25.98 | 58.84 | 10.13 | 16.70 | 32.01 | 4.35 | 0.31 | 2.83 | 9.89 | 0.56 | 49.30 | 27.27 | 22.03 | 4.64 | 0.46 | 5.14 | 4.74 | 2.04 |
| | 高等学校 計 | 100.00 | 35.37 | 10.79 | 12.39 | 7.70 | 0.87 | 0.98 | 4.99 | 26.91 | 63.76 | 11.76 | 17.38 | 34.61 | 3.70 | 0.33 | 1.89 | 8.60 | 0.47 | 57.60 | 32.34 | 25.26 | 4.51 | 0.55 | 5.46 | 5.25 | 0.97 |
| | 15歳 | 100.00 | 37.31 | 10.24 | 12.80 | 9.74 | 0.74 | 0.93 | 4.57 | 23.69 | 61.96 | 11.16 | 17.37 | 33.43 | 3.75 | 0.34 | 2.20 | 9.45 | 0.47 | 52.62 | 29.87 | 22.76 | 4.57 | 0.50 | 5.20 | 4.81 | 1.09 |
| | 16 | 100.00 | 36.34 | 11.51 | 13.55 | 6.68 | 0.92 | 1.01 | 4.60 | 25.39 | 62.75 | 12.52 | 18.15 | 32.07 | 3.52 | … | 1.91 | 7.77 | 0.46 | 58.10 | 32.51 | 25.59 | 4.38 | 0.55 | 5.50 | 5.31 | 0.90 |
| | 17 | 100.00 | 32.34 | 10.64 | 10.78 | 6.57 | 0.96 | 1.00 | 5.83 | 31.88 | 66.70 | 11.64 | 16.61 | 38.44 | 3.83 | 0.31 | 1.54 | 8.54 | 0.46 | 62.27 | 34.74 | 27.54 | 4.57 | 0.60 | 5.69 | 5.64 | 0.91 |
| 男 | 幼稚園 5歳 | 100.00 | 72.59 | 20.39 | 5.67 | 0.29 | 0.18 | 0.25 | 0.48 | 0.15 | 27.23 | 20.64 | 6.15 | 0.44 | 1.93 | … | 2.89 | 4.27 | 1.67 | 43.89 | 17.81 | 26.09 | 3.15 | 0.07 | 0.88 | 0.24 | 1.29 |
| | 小学校 計 | 100.00 | 72.18 | 9.18 | 8.34 | 3.12 | 0.39 | 0.58 | 1.96 | 4.25 | 27.42 | 9.76 | 10.30 | 7.37 | 5.81 | 0.48 | 5.60 | 15.04 | 1.39 | 57.44 | 28.98 | 28.45 | 4.11 | 0.09 | 3.72 | 2.32 | 6.22 |
| | 6歳 | 100.00 | 82.73 | 11.06 | 4.47 | 0.64 | 0.20 | 0.30 | 0.35 | 0.25 | 17.07 | 11.36 | 4.82 | 0.89 | 5.89 | 0.67 | 9.16 | 16.80 | 2.15 | 51.53 | 21.25 | 30.28 | 2.21 | 0.04 | 1.27 | 0.65 | 4.90 |
| | 7 | 100.00 | 80.04 | 10.18 | 6.08 | 1.91 | 0.27 | 0.37 | 0.61 | 0.55 | 19.69 | 10.54 | 6.69 | 2.45 | 5.47 | 0.46 | 5.94 | 14.74 | 1.73 | 59.54 | 28.07 | 31.47 | 3.79 | 0.06 | 2.73 | 1.41 | 4.88 |
| | 8 | 100.00 | 75.43 | 9.53 | 8.51 | 3.02 | 0.28 | 0.46 | 1.13 | 1.64 | 24.29 | 9.99 | 9.64 | 4.66 | 5.56 | 0.44 | 5.12 | 14.97 | 1.44 | 63.34 | 32.46 | 30.88 | 4.61 | 0.07 | 3.91 | 2.29 | 5.05 |
| | 9 | 100.00 | 70.29 | 8.38 | 10.02 | 3.97 | 0.47 | 0.66 | 2.01 | 4.19 | 29.23 | 9.05 | 12.03 | 8.16 | 6.03 | … | 4.97 | 14.71 | 1.13 | 64.44 | 33.82 | 30.61 | 4.40 | 0.10 | 4.44 | 2.58 | 6.62 |
| | 10 | 100.00 | 65.52 | 8.36 | 9.75 | 4.22 | 0.49 | 0.74 | 3.24 | 7.69 | 33.99 | 9.09 | 12.98 | 11.91 | 5.72 | 0.37 | 4.64 | 15.29 | 1.10 | 57.97 | 31.39 | 26.58 | 4.76 | 0.14 | 4.89 | 3.29 | 7.98 |
| | 11 | 100.00 | 60.72 | 7.82 | 10.76 | 4.64 | 0.61 | 0.88 | 4.13 | 10.41 | 38.66 | 8.71 | 14.90 | 15.06 | 6.17 | … | 4.10 | 13.86 | 0.90 | 47.86 | 26.40 | 21.46 | 4.74 | 0.14 | 4.79 | 3.50 | 7.64 |
| | 中学校 計 | 100.00 | 49.16 | 9.41 | 11.93 | 5.93 | 0.51 | 1.05 | 4.67 | 17.34 | 50.33 | 10.45 | 16.60 | 23.28 | 5.11 | 0.30 | 4.37 | 13.06 | 0.73 | 44.56 | 24.16 | 20.40 | 4.53 | 0.36 | 5.85 | 5.24 | 3.79 |
| | 12歳 | 100.00 | 54.04 | 8.87 | 10.97 | 5.95 | 0.69 | 0.84 | 3.91 | 14.72 | 45.27 | 9.72 | 14.88 | 20.67 | 5.86 | 0.31 | 5.57 | 16.17 | 0.99 | 42.26 | 23.15 | 19.11 | 4.72 | 0.34 | 5.28 | 4.53 | 5.65 |
| | 13 | 100.00 | 49.60 | 9.57 | 13.12 | 5.64 | 0.37 | 1.55 | 4.65 | 15.51 | 50.03 | 11.12 | 17.77 | 21.15 | 4.54 | … | 3.92 | 12.00 | 0.62 | 43.77 | 23.83 | 19.94 | 4.59 | 0.36 | 6.05 | 5.38 | 3.46 |
| | 14 | 100.00 | 43.62 | 9.81 | 11.68 | 6.23 | 0.47 | 0.73 | 5.48 | 21.98 | 55.91 | 10.53 | 17.16 | 28.21 | 4.94 | 0.28 | 3.63 | 11.03 | 0.60 | 47.65 | 25.49 | 22.16 | 4.29 | 0.39 | 6.21 | 5.81 | 2.27 |
| | 高等学校 計 | 100.00 | 39.08 | 10.90 | 13.33 | 7.48 | 0.39 | 0.87 | 4.65 | 23.29 | 60.53 | 11.77 | 17.98 | 30.77 | 3.91 | 0.32 | 2.29 | 9.46 | 0.51 | 55.62 | 29.89 | 25.72 | 4.47 | 0.39 | 6.52 | 6.49 | 0.95 |
| | 15歳 | 100.00 | 41.53 | 10.21 | 13.67 | 8.83 | 0.24 | 0.77 | 3.89 | 20.87 | 58.22 | 10.97 | 17.56 | 29.69 | 4.04 | 0.33 | 2.66 | 10.47 | 0.51 | 50.73 | 27.75 | 22.97 | 4.49 | 0.31 | 6.16 | 5.92 | 1.09 |
| | 16 | 100.00 | 39.38 | 11.04 | 14.74 | 7.29 | 0.48 | 0.71 | 4.07 | 22.29 | 60.14 | 11.74 | 18.81 | 29.58 | 3.69 | … | 2.31 | 8.69 | 0.50 | 55.98 | 29.97 | 26.01 | 4.36 | 0.38 | 6.58 | 6.52 | 0.85 |
| | 17 | 100.00 | 36.10 | 11.52 | 11.51 | 6.22 | 0.47 | 1.16 | 6.07 | 26.95 | 63.43 | 12.67 | 17.58 | 33.18 | 3.98 | 0.30 | 1.88 | 9.17 | 0.51 | 60.36 | 32.06 | 28.30 | 4.58 | 0.47 | 6.83 | 7.05 | 0.91 |
| 女 | 幼稚園 5歳 | 100.00 | 71.94 | 20.62 | 5.80 | 0.41 | 0.25 | 0.32 | 0.49 | 0.16 | 27.81 | 20.95 | 6.29 | 0.57 | 1.72 | … | 2.31 | 2.70 | 1.24 | 41.80 | 16.81 | 24.99 | 3.26 | 0.07 | 0.80 | 0.22 | 1.48 |
| | 小学校 計 | 100.00 | 65.47 | 10.97 | 10.14 | 3.84 | 0.44 | 0.69 | 2.44 | 6.01 | 34.09 | 11.66 | 12.58 | 9.85 | 5.04 | 0.58 | 5.17 | 9.20 | 1.14 | 54.01 | 27.71 | 26.31 | 4.70 | 0.11 | 2.73 | 1.81 | 6.08 |
| | 6歳 | 100.00 | 80.17 | 12.91 | 4.89 | 0.69 | 0.25 | 0.35 | 0.51 | 0.24 | 19.59 | 13.26 | 5.40 | 0.93 | 5.10 | 0.63 | 8.76 | 10.65 | 1.76 | 49.54 | 20.74 | 28.80 | 3.05 | 0.06 | 1.28 | 0.72 | 5.14 |
| | 7 | 100.00 | 75.78 | 12.11 | 7.89 | 2.09 | 0.31 | 0.49 | 0.75 | 0.58 | 23.90 | 12.59 | 8.64 | 2.66 | 4.72 | 0.52 | 5.87 | 9.23 | 1.37 | 56.55 | 26.97 | 29.57 | 4.47 | 0.07 | 2.40 | 1.41 | 4.74 |
| | 8 | 100.00 | 69.57 | 11.66 | 10.46 | 3.60 | 0.46 | 0.60 | 1.38 | 2.26 | 29.97 | 12.26 | 11.85 | 5.86 | 4.96 | 0.65 | 5.27 | 8.90 | 1.20 | 60.66 | 31.01 | 29.65 | 5.08 | 0.10 | 2.95 | 1.82 | 5.31 |
| | 9 | 100.00 | 62.39 | 10.78 | 11.88 | 5.45 | 0.43 | 0.79 | 2.69 | 5.59 | 37.18 | 11.57 | 14.57 | 11.04 | 5.51 | … | 4.57 | 8.94 | 1.01 | 60.06 | 32.40 | 27.66 | 4.98 | 0.11 | 3.30 | 2.14 | 7.00 |
| | 10 | 100.00 | 55.94 | 9.89 | 12.56 | 5.40 | 0.46 | 0.90 | 4.18 | 10.66 | 43.59 | 10.78 | 16.75 | 16.07 | 5.14 | 0.53 | 3.85 | 9.38 | 0.81 | 52.73 | 29.11 | 23.62 | 5.21 | 0.10 | 3.16 | 2.23 | 7.62 |
| | 11 | 100.00 | 51.13 | 8.73 | 12.56 | 5.46 | 0.67 | 0.99 | 4.81 | 15.65 | 48.20 | 9.72 | 17.37 | 21.11 | 4.83 | … | 3.07 | 8.24 | 0.74 | 44.75 | 25.57 | 19.17 | 5.25 | 0.19 | 3.14 | 2.44 | 6.48 |
| | 中学校 計 | 100.00 | 40.65 | 9.69 | 10.51 | 5.72 | 0.65 | 1.44 | 5.87 | 25.46 | 58.70 | 11.13 | 16.38 | 31.18 | 4.22 | 0.35 | 2.84 | 9.65 | 0.66 | 46.83 | 27.00 | 19.83 | 4.97 | 0.46 | 3.78 | 3.23 | 2.86 |
| | 12歳 | 100.00 | 45.45 | 9.71 | 10.91 | 5.51 | 0.57 | 1.21 | 5.27 | 21.37 | 53.97 | 10.92 | 16.18 | 26.88 | 4.85 | 0.37 | 3.98 | 11.02 | 0.83 | 43.31 | 24.98 | 18.33 | 4.90 | 0.35 | 3.26 | 2.64 | 4.20 |
| | 13 | 100.00 | 39.12 | 10.92 | 10.57 | 5.84 | 0.55 | 1.74 | 6.18 | 25.07 | 60.33 | 12.66 | 16.75 | 30.91 | 4.06 | … | 2.56 | 9.26 | 0.63 | 46.12 | 26.88 | 19.24 | 5.00 | 0.48 | 4.05 | 3.43 | 2.60 |
| | 14 | 100.00 | 37.06 | 8.33 | 10.01 | 5.82 | 0.85 | 1.35 | 6.19 | 30.39 | 62.09 | 9.68 | 16.20 | 36.21 | 3.74 | 0.33 | 2.00 | 8.69 | 0.53 | 51.02 | 29.12 | 21.90 | 5.01 | 0.54 | 4.02 | 3.62 | 1.81 |
| | 高等学校 計 | 100.00 | 31.43 | 10.66 | 11.39 | 7.94 | 1.37 | 1.09 | 5.35 | 30.77 | 67.20 | 11.75 | 16.74 | 38.71 | 3.49 | 0.33 | 1.48 | 7.72 | 0.42 | 59.62 | 34.83 | 24.79 | 4.54 | 0.71 | 4.38 | 3.98 | 0.98 |
| | 15歳 | 100.00 | 32.75 | 10.27 | 11.85 | 10.72 | 1.27 | 1.10 | 5.31 | 26.73 | 65.99 | 11.37 | 17.17 | 37.45 | 3.45 | 0.35 | 1.73 | 8.40 | 0.43 | 54.57 | 32.04 | 22.53 | 4.65 | 0.68 | 4.22 | 3.67 | 1.09 |
| | 16 | 100.00 | 33.04 | 12.03 | 12.26 | 6.02 | 1.39 | 1.33 | 5.17 | 28.75 | 65.57 | 13.36 | 17.44 | 34.77 | 3.35 | … | 1.50 | 6.85 | 0.41 | 60.25 | 35.08 | 25.17 | 4.41 | 0.73 | 4.40 | 4.07 | 0.95 |
| | 17 | 100.00 | 28.46 | 9.73 | 10.03 | 6.93 | 1.46 | 0.84 | 5.58 | 36.97 | 70.08 | 10.57 | 15.61 | 43.90 | 3.67 | 0.32 | 1.20 | 7.90 | 0.42 | 64.21 | 37.45 | 26.76 | 4.55 | 0.73 | 4.53 | 4.21 | 0.91 |

（注）1. この表は，疾病・異常該当者（疾病・異常に該当する旨健康診断票に記載のあった者）の割合の推定値（小数点第3位以下を四捨五入）を示したものである。

2. 被患率等の標準誤差は，標本数と得られた被患率等により異なるが，むし歯（計）の被患率の標準誤差は，幼稚園で0.58，小学校で0.30，中学校で0.42，高等学校で0.43，裸眼視力では幼稚園で2.05，小学校で0.23，中学校で0.55，高等学校で0.75，ぜん息では幼稚園で0.15，小学校で0.10，中学校で0.09，高等学校で0.07，心臓の疾病・異常では幼稚園で0.06，小学校で0.02，中学校で0.03，高等学校で0.04である。

3. 結核に関する検診の取扱いについては，「学校保健安全法施行規則」の一部改正に伴い，平成24年４月から教育委員会に設置された結核対策委員会からの意見を聞かずに精密「結核の精密検査の対象者」には，学校医の診察の結果，精密検査が必要と認められたものも含まれる。

単位　(%)

| 永久歯の１人当り平均むし歯(う歯)等数 | | | | | 栄養状態 | せき柱・胸郭 | 皮膚疾患 | | 結核 | 結核に関する検診 | | 心疾病・異常 | 心電図異常 | 蛋白検出の者 | 尿糖検出の者 | 寄生虫卵保有者 | その他の疾病・異常 | | | | 区分 | | |
|---|---|---|---|---|---|---|---|---|---|---|---|---|---|---|---|---|---|---|---|---|---|---|---|
| 計 | 喪失歯数 | むし歯（う歯） | | | | | アトピー性皮膚炎 | その他の皮膚疾患 | | 委員会での検討を必要とする者 | 結核の精密検査の対象者 | | | | | | ぜん息 | 腎臓疾患 | 言語障害 | その他の疾病・異常 | | | |
| | | 計 | 処置歯数 | 未処置歯数 | | | | | | | | | | | | | | | | | | | |
| (本) | (本) | (本) | (本) | (本) | | | | | | | | | | | | | | | | | | | |
| … | … | … | … | … | 0.19 | 0.18 | 2.88 | 1.10 | … | … | … | 0.43 | … | 0.58 | … | 0.07 | 2.33 | 0.03 | 0.43 | 1.16 | 5 歳 | 幼稚園 | 計 |
| … | … | … | … | … | 1.47 | 0.36 | 3.25 | 0.44 | 0.00 | 0.39 | 0.11 | 0.70 | 2.30 | 0.75 | 0.06 | 0.20 | 4.22 | 0.16 | 0.33 | 2.33 | | 計 | 計 |
| … | … | … | … | … | 0.79 | 0.27 | 3.28 | 0.66 | 0.01 | 0.81 | 0.26 | 0.74 | 2.30 | 0.45 | 0.04 | 0.23 | 4.43 | 0.09 | 0.48 | 2.35 | 6 歳 | 小学校 | 計 |
| … | … | … | … | … | 1.07 | 0.26 | 3.52 | 0.50 | 0.00 | 0.38 | 0.11 | 0.71 | … | 0.47 | 0.04 | 0.19 | 4.40 | 0.16 | 0.45 | 2.39 | 7 | | 計 |
| … | … | … | … | … | 1.34 | 0.27 | 3.27 | 0.40 | 0.00 | 0.35 | 0.09 | 0.69 | … | 0.51 | 0.03 | 0.19 | 4.42 | 0.17 | 0.41 | 2.29 | 8 | | 計 |
| … | … | … | … | … | 1.73 | 0.33 | 3.30 | 0.36 | 0.00 | 0.29 | 0.09 | 0.71 | … | 0.68 | 0.06 | … | 4.29 | 0.17 | 0.28 | 2.32 | 9 | | 計 |
| … | … | … | … | … | 1.91 | 0.54 | 3.13 | 0.36 | 0.00 | 0.29 | 0.08 | 0.70 | … | 0.85 | 0.08 | … | 3.93 | 0.17 | 0.23 | 2.33 | 10 | | 計 |
| … | … | … | … | … | 1.91 | 0.48 | 3.01 | 0.36 | 0.00 | 0.28 | 0.08 | 0.68 | … | 1.47 | 0.09 | … | 3.88 | 0.20 | 0.18 | 2.29 | 11 | | 計 |
| 1.10 | 0.02 | 1.08 | 0.69 | 0.39 | 1.13 | 0.80 | 2.47 | 0.22 | 0.00 | 0.24 | 0.08 | 0.85 | 3.32 | 2.50 | 0.13 | … | 2.95 | 0.20 | 0.07 | 2.19 | | 計 | 計 |
| 1.10 | 0.02 | 1.08 | 0.69 | 0.39 | 1.27 | 0.83 | 2.63 | 0.26 | 0.00 | 0.29 | 0.10 | 0.86 | 3.32 | 2.21 | 0.10 | … | 3.22 | 0.21 | 0.09 | 2.22 | 12 歳 | 中学校 | 計 |
| … | … | … | … | … | 1.09 | 0.82 | 2.37 | 0.19 | 0.00 | 0.21 | 0.08 | 0.88 | … | 2.56 | 0.13 | … | 2.92 | 0.18 | 0.07 | 2.19 | 13 | | 計 |
| … | … | … | … | … | 1.02 | 0.76 | 2.42 | 0.21 | 0.00 | 0.21 | 0.06 | 0.81 | … | 2.74 | 0.15 | … | 2.73 | 0.22 | 0.06 | 2.15 | 14 | | 計 |
| … | … | … | … | … | 0.81 | 0.62 | 2.07 | 0.20 | 0.02 | … | … | 0.71 | 3.03 | 2.67 | 0.22 | … | 1.91 | 0.20 | 0.02 | 2.24 | | 計 | 計 |
| … | … | … | … | … | 0.86 | 0.78 | 2.06 | 0.18 | 0.02 | … | … | 0.69 | 3.03 | 3.21 | 0.22 | … | 2.01 | 0.17 | 0.03 | 2.33 | 15 歳 | 高等学校 | 計 |
| … | … | … | … | … | 0.76 | 0.57 | 2.05 | 0.18 | … | … | … | 0.76 | … | 2.54 | 0.22 | … | 1.88 | 0.20 | 0.02 | 2.22 | 16 | | 計 |
| … | … | … | … | … | 0.80 | 0.51 | 2.10 | 0.22 | … | … | … | 0.67 | … | 2.24 | 0.23 | … | 1.83 | 0.22 | 0.02 | 2.16 | 17 | | 計 |
| … | … | … | … | … | 0.20 | 0.20 | 3.04 | 1.20 | … | … | … | 0.44 | … | 0.52 | … | 0.08 | 2.91 | 0.04 | 0.66 | 1.41 | 5 歳 | 幼稚園 | 男 |
| … | … | … | … | … | 1.77 | 0.33 | 3.56 | 0.48 | 0.00 | 0.41 | 0.12 | 0.73 | 2.68 | 0.53 | 0.04 | 0.24 | 5.09 | 0.16 | 0.43 | 2.70 | | 計 | 男 |
| … | … | … | … | … | 0.85 | 0.24 | 3.56 | 0.72 | 0.01 | 0.85 | 0.28 | 0.75 | 2.68 | 0.32 | 0.04 | 0.27 | 5.33 | 0.12 | 0.60 | 2.75 | 6 歳 | 小学校 | 男 |
| … | … | … | … | … | 1.18 | 0.25 | 3.74 | 0.49 | 0.00 | 0.44 | 0.12 | 0.77 | … | 0.35 | 0.03 | 0.22 | 5.21 | 0.16 | 0.61 | 2.74 | 7 | | 男 |
| … | … | … | … | … | 1.54 | 0.27 | 3.52 | 0.45 | 0.00 | 0.33 | 0.07 | 0.75 | … | 0.37 | 0.02 | 0.22 | 5.33 | 0.18 | 0.54 | 2.68 | 8 | | 男 |
| … | … | … | … | … | 2.16 | 0.33 | 3.67 | 0.42 | 0.00 | 0.28 | 0.09 | 0.73 | … | 0.45 | 0.05 | … | 5.24 | 0.17 | 0.38 | 2.79 | 9 | | 男 |
| … | … | … | … | … | 2.43 | 0.47 | 3.49 | 0.41 | 0.00 | 0.29 | 0.08 | 0.67 | … | 0.51 | 0.07 | … | 4.81 | 0.15 | 0.28 | 2.64 | 10 | | 男 |
| … | … | … | … | … | 2.32 | 0.40 | 3.41 | 0.38 | 0.00 | 0.28 | 0.08 | 0.69 | … | 1.15 | 0.06 | … | 4.68 | 0.20 | 0.23 | 2.63 | 11 | | 男 |
| 1.03 | 0.02 | 1.01 | 0.63 | 0.38 | 1.26 | 0.60 | 2.62 | 0.17 | 0.00 | 0.24 | 0.07 | 0.89 | 3.73 | 2.86 | 0.11 | … | 3.54 | 0.20 | 0.09 | 2.16 | | 計 | 男 |
| 1.03 | 0.02 | 1.01 | 0.63 | 0.38 | 1.54 | 0.64 | 2.81 | 0.20 | 0.00 | 0.28 | 0.10 | 0.90 | 3.73 | 2.17 | 0.08 | … | 3.89 | 0.21 | 0.10 | 2.28 | 12 歳 | 中学校 | 男 |
| … | … | … | … | … | 1.16 | 0.64 | 2.49 | 0.14 | 0.01 | 0.21 | 0.07 | 0.93 | … | 3.04 | 0.12 | … | 3.43 | 0.19 | 0.10 | 2.14 | 13 | | 男 |
| … | … | … | … | … | 1.09 | 0.53 | 2.55 | 0.17 | 0.00 | 0.21 | 0.05 | 0.84 | … | 3.38 | 0.15 | … | 3.30 | 0.21 | 0.08 | 2.04 | 14 | | 男 |
| … | … | … | … | … | 0.93 | 0.44 | 2.26 | 0.19 | 0.01 | … | … | 0.78 | 3.64 | 3.18 | 0.23 | … | 2.22 | 0.21 | 0.03 | 1.97 | | 計 | 男 |
| … | … | … | … | … | 0.99 | 0.52 | 2.23 | 0.16 | 0.01 | … | … | 0.76 | 3.64 | 3.84 | 0.21 | … | 2.35 | 0.19 | 0.03 | 2.07 | 15 歳 | 高等学校 | 男 |
| … | … | … | … | … | 0.89 | 0.43 | 2.22 | 0.19 | … | … | … | 0.85 | … | 3.01 | 0.23 | … | 2.21 | 0.21 | 0.03 | 1.95 | 16 | | 男 |
| … | … | … | … | … | 0.91 | 0.36 | 2.34 | 0.21 | … | … | … | 0.72 | … | 2.66 | 0.25 | … | 2.11 | 0.25 | 0.02 | 1.90 | 17 | | 男 |
| … | … | … | … | … | 0.18 | 0.17 | 2.70 | 0.99 | … | … | … | 0.42 | … | 0.63 | … | 0.06 | 1.74 | 0.02 | 0.20 | 0.90 | 5 歳 | 幼稚園 | 女 |
| … | … | … | … | … | 1.16 | 0.39 | 2.92 | 0.40 | 0.00 | 0.38 | 0.11 | 0.68 | 1.90 | 0.98 | 0.07 | 0.17 | 3.30 | 0.16 | 0.23 | 1.93 | | 計 | 女 |
| … | … | … | … | … | 0.72 | 0.30 | 2.98 | 0.60 | 0.01 | 0.76 | 0.25 | 0.73 | 1.90 | 0.59 | 0.05 | 0.18 | 3.48 | 0.07 | 0.35 | 1.92 | 6 歳 | 小学校 | 女 |
| … | … | … | … | … | 0.95 | 0.27 | 3.28 | 0.50 | 0.00 | 0.33 | 0.09 | 0.64 | … | 0.59 | 0.05 | 0.16 | 3.55 | 0.15 | 0.29 | 2.02 | 7 | | 女 |
| … | … | … | … | … | 1.13 | 0.27 | 3.01 | 0.35 | 0.00 | 0.36 | 0.10 | 0.63 | … | 0.67 | 0.03 | 0.16 | 3.47 | 0.15 | 0.26 | 1.89 | 8 | | 女 |
| … | … | … | … | … | 1.28 | 0.31 | 2.92 | 0.30 | 0.00 | 0.29 | 0.09 | 0.68 | … | 0.92 | 0.06 | … | 3.29 | 0.17 | 0.18 | 1.82 | 9 | | 女 |
| … | … | … | … | … | 1.36 | 0.60 | 2.75 | 0.30 | 0.01 | 0.28 | 0.07 | 0.72 | … | 1.22 | 0.08 | … | 3.00 | 0.18 | 0.18 | 2.00 | 10 | | 女 |
| … | … | … | … | … | 1.47 | 0.56 | 2.58 | 0.34 | 0.00 | 0.28 | 0.08 | 0.68 | … | 1.80 | 0.13 | … | 3.03 | 0.20 | 0.13 | 1.94 | 11 | | 女 |
| 1.17 | 0.02 | 1.15 | 0.76 | 0.39 | 0.98 | 1.02 | 2.32 | 0.27 | 0.00 | 0.24 | 0.09 | 0.80 | 2.90 | 2.13 | 0.14 | … | 2.34 | 0.20 | 0.05 | 2.22 | | 計 | 女 |
| 1.17 | 0.02 | 1.15 | 0.76 | 0.39 | 0.98 | 1.03 | 2.44 | 0.33 | 0.00 | 0.30 | 0.10 | 0.82 | 2.90 | 2.25 | 0.12 | … | 2.51 | 0.21 | 0.06 | 2.16 | 12 歳 | 中学校 | 女 |
| … | … | … | … | … | 1.02 | 1.01 | 2.25 | 0.25 | 0.00 | 0.21 | 0.09 | 0.82 | … | 2.07 | 0.14 | … | 2.39 | 0.18 | 0.04 | 2.23 | 13 | | 女 |
| … | … | … | … | … | 0.95 | 1.00 | 2.28 | 0.25 | 0.00 | 0.21 | 0.08 | 0.77 | … | 2.07 | 0.16 | … | 2.13 | 0.22 | 0.05 | 2.26 | 14 | | 女 |
| … | … | … | … | … | 0.69 | 0.81 | 1.87 | 0.20 | 0.02 | … | … | 0.64 | 2.40 | 2.15 | 0.21 | … | 1.59 | 0.18 | 0.02 | 2.50 | | 計 | 女 |
| … | … | … | … | … | 0.72 | 1.04 | 1.89 | 0.20 | 0.02 | … | … | 0.62 | 2.40 | 2.56 | 0.22 | … | 1.65 | 0.16 | 0.02 | 2.60 | 15 歳 | 高等学校 | 女 |
| … | … | … | … | … | 0.64 | 0.71 | 1.88 | 0.17 | … | … | … | 0.67 | … | 2.06 | 0.22 | … | 1.55 | 0.19 | 0.02 | 2.48 | 16 | | 女 |
| … | … | … | … | … | 0.70 | 0.66 | 1.85 | 0.23 | … | … | … | 0.61 | … | 1.82 | 0.21 | … | 1.55 | 0.19 | 0.02 | 2.42 | 17 | | 女 |

（様式第1号）

平成24年度　学校保健統計調査

# 発育状態調査票

㊙ 統計法に基づく基幹統計調査

政府統計

統計法に基づく国の統計調査です。調査票情報の秘密の保護に万全を期します。

幼稚園

| 都道府県番号 ① | 学校調査番号 ⑧ | ⑦ |
|---|---|---|
| | | 5 |

| 整理番号 | 5歳 男 身長 ⑧ cm | 男 体重 ⑫ kg | 男 座高 ⑯ cm | 女 身長 ㉑ cm | 女 体重 ㉕ kg | 女 座高 ㉘ cm |
|---|---|---|---|---|---|---|
| 1 | | | | | | |
| 2 | | | | | | |
| 3 | | | | | | |
| 4 | | | | | | |
| 5 | | | | | | |
| 6 | | | | | | |
| 7 | | | | | | |
| 8 | | | | | | |
| 9 | | | | | | |
| 10 | | | | | | |
| 11 | | | | | | |
| 12 | | | | | | |
| 13 | | | | | | |
| 14 | | | | | | |
| 15 | | | | | | |
| 16 | | | | | | |
| 17 | | | | | | |
| 18 | | | | | | |
| 19 | | | | | | |
| 20 | | | | | | |
| 21 | | | | | | |
| 22 | | | | | | |

（注）身長，体重，座高は，健康診断票に記載されている計測値について1cm未満，1kg未満を四捨五入して，右づめで記入してください。

この調査は，統計法に基づく基幹統計を作成するために行う調査です。
この調査の対象となった学校の方々には統計法に基づく報告の義務があり，報告の拒否や虚偽報告については罰則があります。
この調査の実施にあたっては，特に必要がある場合には，資料の提出のお願いや関係者の方々への質問を行うことがあります。

文部科学省

学校名

電話番号

市外局番（　　）

内線（　　）

（報告義務者）園長の氏名

取扱者氏名　フリガナ

（様式第2号）

㊙ 統計法に基づく基幹統計調査

政府統計

統計法に基づく国の統計調査です。調査票情報の秘密の保護に万全を期します。

小学校

平成24年度　学校保健統計調査

# 発育状態調査票

| 都道府県番号 ① | 学校調査番号 ⑧ |
|---|---|
| | |

| 男女別 | 第1学年（6歳） 身長 ⑩ cm | 体重 ⑪ kg | 座高 ⑫ cm | 第2学年（7歳） 身長 ⑬ cm | 体重 ⑭ kg | 座高 ⑮ cm | 第3学年（8歳） 身長 ⑯ cm | 体重 ⑰ kg | 座高 ⑱ cm | 第4学年（9歳） 身長 ⑲ cm | 体重 ⑳ kg | 座高 ㉑ cm | 第5学年（10歳） 身長 ㉒ cm | 体重 ㉓ kg | 座高 ㉔ cm | 第6学年（11歳） 身長 ㉕ cm | 体重 ㉖ kg | 座高 ㉗ cm |
|---|---|---|---|---|---|---|---|---|---|---|---|---|---|---|---|---|---|---|
| 男 1 | | | | | | | | | | | | | | | | | | |
| 2 | | | | | | | | | | | | | | | | | | |
| 3 | | | | | | | | | | | | | | | | | | |
| 4 | | | | | | | | | | | | | | | | | | |
| 5 | | | | | | | | | | | | | | | | | | |
| 6 | | | | | | | | | | | | | | | | | | |
| 7 | | | | | | | | | | | | | | | | | | |
| 8 | | | | | | | | | | | | | | | | | | |
| 女 1 | | | | | | | | | | | | | | | | | | |
| 2 | | | | | | | | | | | | | | | | | | |
| 3 | | | | | | | | | | | | | | | | | | |
| 4 | | | | | | | | | | | | | | | | | | |
| 5 | | | | | | | | | | | | | | | | | | |
| 6 | | | | | | | | | | | | | | | | | | |
| 7 | | | | | | | | | | | | | | | | | | |
| 8 | | | | | | | | | | | | | | | | | | |

（注）身長，体重，座高は，健康診断票に記載されている計測値について1cm未満，1kg未満を四捨五入して，右づめで記入してください。

この調査は，統計法に基づく基幹統計を作成するために行う調査です。
この調査の対象となった学校の方々には統計法に基づく報告の義務があり，報告の拒否や虚偽報告については罰則があります。
この調査の実施にあたっては，特に必要がある場合には，資料の提出のお願いや関係者の方々への質問を行うことがあります。

文部科学省

学校名

（報告義務者）学校長の氏名

取扱者氏名　フリガナ

電話番号

市外局番（　　）

内線（　　）

（様式第3号）

㊙ 統計法に基づく基幹統計調査

政府統計

統計法に基づく国の統計調査です。調査票情報の秘密の保護に万全を期します。

中学校及び中等教育学校の前期課程

平成24年度　学校保健統計調査

# 発育状態調査票

| 都道府県番号 ① | 学校調査番号 ③ | ⑦ |
|---|---|---|
| | | 3 |

| 整理番号 | 第1学年（12歳） 男 身長 ⑧ cm | 体重 ⑪ kg | 座高 ⑭ cm | 女 身長 ㉑ cm | 体重 ㉔ kg | 座高 ㉗ cm | 第2学年（13歳） 男 身長 ㉒ cm | 体重 ㉕ kg | 座高 ㉘ cm | 女 身長 ⑨ cm | 体重 ⑫ kg | 座高 ⑮ cm | 第3学年（14歳） 男 身長 ㉓ cm | 体重 ㉖ kg | 座高 ㉙ cm | 女 身長 ㉚ cm | 体重 ㉛ kg | 座高 ㉜ cm |
|---|---|---|---|---|---|---|---|---|---|---|---|---|---|---|---|---|---|---|
| 1 | | | | | | | | | | | | | | | | | | |
| 2 | | | | | | | | | | | | | | | | | | |
| 3 | | | | | | | | | | | | | | | | | | |
| 4 | | | | | | | | | | | | | | | | | | |
| 5 | | | | | | | | | | | | | | | | | | |
| 6 | | | | | | | | | | | | | | | | | | |
| 7 | | | | | | | | | | | | | | | | | | |
| 8 | | | | | | | | | | | | | | | | | | |
| 9 | | | | | | | | | | | | | | | | | | |
| 10 | | | | | | | | | | | | | | | | | | |
| 11 | | | | | | | | | | | | | | | | | | |
| 12 | | | | | | | | | | | | | | | | | | |
| 13 | | | | | | | | | | | | | | | | | | |
| 14 | | | | | | | | | | | | | | | | | | |
| 15 | | | | | | | | | | | | | | | | | | |
| 16 | | | | | | | | | | | | | | | | | | |
| 17 | | | | | | | | | | | | | | | | | | |
| 18 | | | | | | | | | | | | | | | | | | |
| 19 | | | | | | | | | | | | | | | | | | |
| 20 | | | | | | | | | | | | | | | | | | |

（注）　身長，体重，座高は，健康診断票に記載されている計測値について1cm未満，1kg未満を四捨五入して，右づめで記入してください。

この調査は，統計法に基づく基幹統計を作成するために行う調査です。
この調査の対象となった学校の方々には統計法に基づく報告の義務があり，報告の拒否や虚偽報告については罰則があります。
この調査の実施にあたっては，特に必要がある場合には，資料の提出のお願いや関係者の方々への質問を行うことがあります。

| 学校名 | | 電話番号 | 市外局番＜　　＞ （　－　） 内線（　　） |
|---|---|---|---|
| （報告義務者）学校長の氏名 | | フリガナ 取扱者氏名 | |

文　部　科　学　省

（様式第4号）

㊙ 統計法に基づく基幹統計調査

政府統計

統計法に基づく国の統計調査です。調査票情報の秘密の保護に万全を期します。

高等学校及び中等教育学校の後期課程

平成24年度　学校保健統計調査

# 発育状態調査票

| 都道府県番号 ① | 学校調査番号 ③ | ⑦ |
|---|---|---|
| | | 4 |

| 整理番号 | 男 第1学年（15歳） 身長 ⑧ cm | 体重 ⑪ kg | 座高 ⑭ cm | 第2学年（16歳） 身長 ㉑ cm | 体重 ㉔ kg | 座高 ㉗ cm | 第3学年（17歳） 身長 ㉒ cm | 体重 ㉕ kg | 座高 ㉘ cm | 女 第1学年（15歳） 身長 ⑨ cm | 体重 ⑫ kg | 座高 ⑮ cm | 第2学年（16歳） 身長 ㉓ cm | 体重 ㉖ kg | 座高 ㉙ cm | 第3学年（17歳） 身長 ㉚ cm | 体重 ㉛ kg | 座高 ㉜ cm |
|---|---|---|---|---|---|---|---|---|---|---|---|---|---|---|---|---|---|---|
| 1 | | | | | | | | | | | | | | | | | | |
| 2 | | | | | | | | | | | | | | | | | | |
| 3 | | | | | | | | | | | | | | | | | | |
| 4 | | | | | | | | | | | | | | | | | | |
| 5 | | | | | | | | | | | | | | | | | | |
| 6 | | | | | | | | | | | | | | | | | | |
| 7 | | | | | | | | | | | | | | | | | | |
| 8 | | | | | | | | | | | | | | | | | | |
| 9 | | | | | | | | | | | | | | | | | | |
| 10 | | | | | | | | | | | | | | | | | | |
| 11 | | | | | | | | | | | | | | | | | | |
| 12 | | | | | | | | | | | | | | | | | | |
| 13 | | | | | | | | | | | | | | | | | | |
| 14 | | | | | | | | | | | | | | | | | | |
| 15 | | | | | | | | | | | | | | | | | | |

（注）　身長，体重，座高は，健康診断票に記載されている計測値について1cm未満，1kg未満を四捨五入して，右づめで記入してください。

この調査は，統計法に基づく基幹統計を作成するために行う調査です。
この調査の対象となった学校の方々には統計法に基づく報告の義務があり，報告の拒否や虚偽報告については罰則があります。
この調査の実施にあたっては，特に必要がある場合には，資料の提出のお願いや関係者の方々への質問を行うことがあります。

| 学校名 | | 電話番号 | 市外局番＜　　＞ （　－　） 内線（　　） |
|---|---|---|---|
| （報告義務者）学校長の氏名 | | フリガナ 取扱者氏名 | |

文　部　科　学　省

（様式第５号）　㊙ 統計法に基づく基幹統計調査

幼　稚　園

政府統計　統計法に基づく国の統計調査です。調査票情報の秘密の保護に万全を期します。

# 平成24年度　学校保健統計調査
# 健　康　状　態　調　査　票

| 都道府県番号 | 学校調査番号 | |
|---|---|---|
| | | 4 |

| 区分 | 性別 | | 調査対象者数 (人) | 栄養状態 受検者数 (人) | 栄養状態 疾病・異常者数 (人) | 脊柱・胸郭 受検者数 (人) | 脊柱・胸郭 疾病・異常者数 (人) | 裸眼視力 受検者数 (a+b+c) (人) | 視力非矯正者の裸眼視力 (a) 1.0以上 (人) | 視力非矯正者の裸眼視力 (a) 疾病・異常者数 1.0未満 0.7以上 (人) | 視力非矯正者の裸眼視力 (a) 疾病・異常者数 0.7未満 0.3以上 (人) | 視力非矯正者の裸眼視力 (a) 疾病・異常者数 0.3未満 (人) | 視力矯正者の裸眼視力 (b) 1.0以上 (人) | 視力矯正者の裸眼視力 (b) 疾病・異常者数 1.0未満 0.7以上 (人) | 視力矯正者の裸眼視力 (b) 疾病・異常者数 0.7未満 0.3以上 (人) | 視力矯正者の裸眼視力 (b) 疾病・異常者数 0.3未満 (人) | 矯正視力のみを測定した人 (c) (人) |
|---|---|---|---|---|---|---|---|---|---|---|---|---|---|---|---|---|---|
| 5歳 | 男 | 1 1 | | | | | | | | | | | | | | | 0 |
| | 女 | 1 2 | | | | | | | | | | | | | | | 0 |

| 区分 | 性別 | | 裸眼視力（従来の方法による） 受検者数 (人) | 疾病・異常者数 1.0未満 0.7以上 (人) | 疾病・異常者数 0.7未満 0.3以上 (人) | 疾病・異常者数 0.3未満 (人) | 眼の疾病・異常 受検者数 (人) | 眼の疾病・異常 疾病・異常者数 (人) | 耳鼻咽頭疾患 受検者数 (人) | 疾病・異常者数 耳疾患 (人) | 疾病・異常者数 鼻・副鼻腔疾患 (人) | 疾病・異常者数 口腔咽喉頭疾病・異常 (人) | 皮膚疾患 受検者数 (人) | 疾病・異常者数 アトピー性皮膚炎 (人) | 疾病・異常者数 その他の皮膚疾患 (人) | 心臓 受検者数 (人) | 心臓 疾病・異常者数 (人) |
|---|---|---|---|---|---|---|---|---|---|---|---|---|---|---|---|---|---|
| 5歳 | 男 | 1 1 | | | | | | | | | | | | | | | |
| | 女 | 1 2 | | | | | | | | | | | | | | | |

| 区分 | 性別 | | 蛋白検出 受検者数 (人) | 蛋白検出 疾病・異常者数 (人) | 寄生虫卵保有 受検者数 (人) | 寄生虫卵保有 疾病・異常者数 (人) | その他の疾病・異常 受検者数 (人) | 疾病・異常者数 ぜん息 (人) | 疾病・異常者数 腎臓疾患 (人) | 疾病・異常者数 言語障害 (人) | 疾病・異常者数 その他の疾病・異常 (人) |
|---|---|---|---|---|---|---|---|---|---|---|---|
| 5歳 | 男 | 1 1 | | | | | | | | | |
| | 女 | 1 2 | | | | | | | | | |

裏面に続く

| 学校名 | | ☎ 電話番号 | 市外局番＜　　＞ ( 　　 - 　　 ) 内線 ( 　　 ) | （報告義務者）国長の氏名 | | フリガナ | |
|---|---|---|---|---|---|---|---|
| | | | | | | 取扱者氏名 | |

文　部　科　学　省

| 区分 | 性別 | | 歯・口腔 受検者数 (人) | 疾病・異常者数 う歯 処置充了者 (人) | 疾病・異常者数 う歯 未処置歯のある者 (人) | 疾病・異常者数 歯列・咬合 (人) | 疾病・異常者数 顎関節 (人) | 疾病・異常者数 歯垢の状態 (人) | 疾病・異常者数 歯肉の状態 (人) | 疾病・異常者数 その他の疾病・異常 (人) |
|---|---|---|---|---|---|---|---|---|---|---|
| 5歳 | 男 | 1 1 | | | | | | | | |
| | 女 | 1 2 | | | | | | | | |

この調査は、統計法に基づく基幹統計を作成するために行う調査です。
この調査の対象となった学校の方々には統計法に基づく報告の義務があり、報告の拒否や虚偽報告については罰則があります。
この調査の実施にあたっては、必要がある場合には、資料の提出のお願いや関係者の方々への質問を行うことがあります。

(様式第6号)　㊙ 統計法に基づく基幹統計調査　政府統計　統計法に基づく国の統計調査です。調査票情報の秘密の保護に万全を期します。

| 小　学　校 |
|---|

| 都道府県番号 | 学校調査番号 | |
|---|---|---|
| | | 1 |

# 平成24年度　学校保健統計調査
# 健　康　状　態　調　査　票

| 区分 | 性別 | | 調査対象者数 (人) | 栄養状態 受検者数 (人) | 栄養状態 疾病・異常者数 (人) | 脊柱・胸郭 受検者数 (人) | 脊柱・胸郭 疾病・異常者数 (人) | 裸眼視力 受検者数 (a+b+c) (人) | 視力非矯正者の裸眼視力 (a) 1.0以上 (人) | 疾病・異常者数 1.0未満 0.7以上 (人) | 0.7未満 0.3以上 (人) | 0.3未満 (人) | 視力矯正者の裸眼視力 (b) 1.0以上 (人) | 疾病・異常者数 1.0未満 0.7以上 (人) | 0.7未満 0.3以上 (人) | 0.3未満 (人) | 矯正視力のみを測定した人 (c) (人) |
|---|---|---|---|---|---|---|---|---|---|---|---|---|---|---|---|---|---|
| 第1学年 (6歳) | 男 | 1 1 1 | | | | | | | | | | | | | | | 0 |
| | 女 | 1 1 2 | | | | | | | | | | | | | | | 0 |
| 第2学年 (7歳) | 男 | 2 1 1 | | | | | | | | | | | | | | | 0 |
| | 女 | 2 1 2 | | | | | | | | | | | | | | | 0 |
| 第3学年 (8歳) | 男 | 3 1 1 | | | | | | | | | | | | | | | 0 |
| | 女 | 3 1 2 | | | | | | | | | | | | | | | 0 |
| 第4学年 (9歳) | 男 | 4 1 1 | | | | | | | | | | | | | | | 0 |
| | 女 | 4 1 2 | | | | | | | | | | | | | | | 0 |
| 第5学年 (10歳) | 男 | 5 1 1 | | | | | | | | | | | | | | | 0 |
| | 女 | 5 1 2 | | | | | | | | | | | | | | | 0 |
| 第6学年 (11歳) | 男 | 6 1 1 | | | | | | | | | | | | | | | 0 |
| | 女 | 6 1 2 | | | | | | | | | | | | | | | 0 |

| 区分 | 性別 | | 裸眼視力(従来の方法による) 受検者数 (人) | 疾病・異常者数 1.0未満 0.7以上 (人) | 0.7未満 0.3以上 (人) | 0.3未満 (人) | 眼の疾病・異常 受検者数 (人) | 眼の疾病・異常 疾病・異常者数 (人) | 難聴(両耳とも) 受検者数 (人) | 難聴(両耳とも) 疾病・異常者数 (人) | 耳鼻咽頭疾患 受検者数 (人) | 疾病・異常者数 耳疾患 (人) | 鼻・副鼻腔疾患 (人) | 口腔咽喉頭疾病・異常 (人) | 皮膚疾患 受検者数 (人) | 疾病・異常者数 アトピー性皮膚炎 (人) | その他の皮膚疾患 (人) |
|---|---|---|---|---|---|---|---|---|---|---|---|---|---|---|---|---|---|
| 第1学年 (6歳) | 男 | 1 1 1 | | | | | | | | | | | | | | | |
| | 女 | 1 1 2 | | | | | | | | | | | | | | | |
| 第2学年 (7歳) | 男 | 2 1 1 | | | | | | | | | | | | | | | |
| | 女 | 2 1 2 | | | | | | | | | | | | | | | |
| 第3学年 (8歳) | 男 | 3 1 1 | | | | | | | | | | | | | | | |
| | 女 | 3 1 2 | | | | | | | | | | | | | | | |
| 第4学年 (9歳) | 男 | 4 1 1 | | | | | | | [redacted] | | | | | | | | |
| | 女 | 4 1 2 | | | | | | | | | | | | | | | |
| 第5学年 (10歳) | 男 | 5 1 1 | | | | | | | | | | | | | | | |
| | 女 | 5 1 2 | | | | | | | | | | | | | | | |
| 第6学年 (11歳) | 男 | 6 1 1 | | | | | | | [redacted] | | | | | | | | |
| | 女 | 6 1 2 | | | | | | | | | | | | | | | |

裏面に続く

| 学校名 | | 電話番号 | 市外局番< > ( - ) 内線( ) | (報告義務者) 学校長の氏名 | | フリガナ 取扱者氏名 | |
|---|---|---|---|---|---|---|---|

文　部　科　学　省

| 区分 | 性別 | | 結核 受検者数 (人) | 結核 疾病・異常者数 (人) | 結核に関する検診 受検者数 (人) | 委員会での検討を必要とする者 (人) | 結核の精密検査の対象者 (人) | 心電図異常 受検者数 (人) | 心電図異常 疾病・異常者数 (人) | 心臓 受検者数 (人) | 心臓 疾病・異常者数 (人) | 蛋白検出 受検者数 (人) | 蛋白検出 疾病・異常者数 (人) | 尿糖検出 受検者数 (人) | 尿糖検出 疾病・異常者数 (人) | 寄生虫卵保有 受検者数 (人) | 寄生虫卵保有 疾病・異常者数 (人) |
|---|---|---|---|---|---|---|---|---|---|---|---|---|---|---|---|---|---|
| 第1学年 (6歳) | 男 | 1 1 1 | | | | | | | | | | | | | | | |
| | 女 | 1 1 2 | | | | | | | | | | | | | | | |
| 第2学年 (7歳) | 男 | 2 1 1 | | | | | | [redacted] | | | | | | | | | |
| | 女 | 2 1 2 | | | | | | | | | | | | | | | |
| 第3学年 (8歳) | 男 | 3 1 1 | | | | | | | | | | | | | | | |
| | 女 | 3 1 2 | | | | | | | | | | | | | | | |
| 第4学年 (9歳) | 男 | 4 1 1 | | | | | | | | | | | | | | [redacted] | |
| | 女 | 4 1 2 | | | | | | | | | | | | | | | |
| 第5学年 (10歳) | 男 | 5 1 1 | | | | | | | | | | | | | | | |
| | 女 | 5 1 2 | | | | | | | | | | | | | | | |
| 第6学年 (11歳) | 男 | 6 1 1 | | | | | | | | | | | | | | | |
| | 女 | 6 1 2 | | | | | | | | | | | | | | | |

| 区分 | 性別 | | その他の疾病・異常 受検者数 (人) | 疾病・異常者数 ぜん息 (人) | 腎臓疾患 (人) | 言語障害 (人) | その他の疾病・異常 (人) | 歯・口腔 受検者数 (人) | 疾病・異常者数 う歯 処置完了者 (人) | う歯 未処置歯のある者 (人) | 歯列・咬合 (人) | 顎関節 (人) | 歯垢の状態 (人) | 歯肉の状態 (人) | その他の疾病・異常 (人) |
|---|---|---|---|---|---|---|---|---|---|---|---|---|---|---|---|
| 第1学年 (6歳) | 男 | 1 1 1 | | | | | | | | | | | | | |
| | 女 | 1 1 2 | | | | | | | | | | | | | |
| 第2学年 (7歳) | 男 | 2 1 1 | | | | | | | | | | | | | |
| | 女 | 2 1 2 | | | | | | | | | | | | | |
| 第3学年 (8歳) | 男 | 3 1 1 | | | | | | | | | | | | | |
| | 女 | 3 1 2 | | | | | | | | | | | | | |
| 第4学年 (9歳) | 男 | 4 1 1 | | | | | | | | | | | | | |
| | 女 | 4 1 2 | | | | | | | | | | | | | |
| 第5学年 (10歳) | 男 | 5 1 1 | | | | | | | | | | | | | |
| | 女 | 5 1 2 | | | | | | | | | | | | | |
| 第6学年 (11歳) | 男 | 6 1 1 | | | | | | | | | | | | | |
| | 女 | 6 1 2 | | | | | | | | | | | | | |

| 相談員・スクールカウンセラーの配置状況 相談員 | スクールカウンセラー |
|---|---|
| 1. 定期配置(週4時間以上) | 1. 定期配置(週4時間以上) |
| 2. 定期配置(週4時間未満) | 2. 定期配置(週4時間未満) |
| 3. 不定期配置 | 3. 不定期配置 |
| 4. 無 | 4. 無 |

※該当する選択肢の番号に○をつけてください。

この調査は、統計法に基づく基幹統計を作成するために行う調査です。
この調査の対象となった学校の方々には統計法に基づく報告の義務があり、報告の拒否や虚偽報告については罰則があります。
この調査の実施にあたっては、特に必要がある場合には、資料の提出のお願いや関係者の方々への質問を行うことがあります。

(様式第7号)　㊙ 統計法に基づく基幹統計調査

中学校及び中等教育学校の前期課程

政府統計

統計法に基づく国の統計調査です。調査票情報の秘密の保護に万全を期します。

平成24年度　学校保健統計調査

# 健康状態調査票

| 都道府県番号 | 学校調査番号 | |
|---|---|---|
| | | 2 |

| 区分 | 性別 | | 調査対象者数 (人) | 栄養状態 受検者数 (人) | 栄養状態 疾病・異常者数 (人) | 脊柱・胸郭 受検者数 (人) | 脊柱・胸郭 疾病・異常者数 (人) | 裸眼視力 受検者数(a+b+c) (人) | 視力非矯正者の裸眼視力(a) 1.0以上 (人) | (a) 疾病・異常者数 1.0未満 0.7以上 (人) | (a) 0.7未満 0.3以上 (人) | (a) 0.3未満 (人) | 視力矯正者の裸眼視力(b) 1.0以上 (人) | (b) 疾病・異常者数 1.0未満 0.7以上 (人) | (b) 0.7未満 0.3以上 (人) | (b) 0.3未満 (人) | 矯正視力のみを測定した人(c) (人) |
|---|---|---|---|---|---|---|---|---|---|---|---|---|---|---|---|---|---|
| 第1学年(12歳) | 男 | 1 1 | | | | | | | | | | | | | | | 0 |
| | 女 | 1 2 | | | | | | | | | | | | | | | 0 |
| 第2学年(13歳) | 男 | 2 1 | | | | | | | | | | | | | | | 0 |
| | 女 | 2 2 | | | | | | | | | | | | | | | 0 |
| 第3学年(14歳) | 男 | 3 1 | | | | | | | | | | | | | | | 0 |
| | 女 | 3 2 | | | | | | | | | | | | | | | 0 |

| 区分 | 性別 | | 裸眼視力(従来の方法による) 受検者数 (人) | 疾病・異常者数 1.0未満 0.7以上 (人) | 0.7未満 0.3以上 (人) | 0.3未満 (人) | 眼の疾病・異常 受検者数 (人) | 眼の疾病・異常 疾病・異常者数 (人) | 難聴(両耳とも) 受検者数 (人) | 難聴 疾病・異常者数 (人) | 耳鼻咽頭疾患 受検者数 (人) | 疾病・異常者数 耳疾患 (人) | 鼻・副鼻腔疾患 (人) | 口腔咽喉頭疾病・異常 (人) | 皮膚疾患 受検者数 (人) | 疾病・異常者数 アトピー性皮膚炎 (人) | その他の皮膚疾患 (人) |
|---|---|---|---|---|---|---|---|---|---|---|---|---|---|---|---|---|---|
| 第1学年(12歳) | 男 | 1 1 | | | | | | | | | | | | | | | |
| | 女 | 1 2 | | | | | | | | | | | | | | | |
| 第2学年(13歳) | 男 | 2 1 | | | | | | | [redacted] | | | | | | | | |
| | 女 | 2 2 | | | | | | | | | | | | | | | |
| 第3学年(14歳) | 男 | 3 1 | | | | | | | | | | | | | | | |
| | 女 | 3 2 | | | | | | | | | | | | | | | |

裏面に続く

| 学校名 | | 電話番号 | 市外局番< >( - , ) 内線( ) | (調査担当者) 学校長の氏名 | | フリガナ 取扱者氏名 | |
|---|---|---|---|---|---|---|---|

文部科学省

| 区分 | 性別 | | 結核 受検者数 (人) | 結核 疾病・異常者数 (人) | 結核に関する検診 受検者数 (人) | 委員会での検討を必要とする者 (人) | 結核の精密検査の対象者 (人) | 心電図異常 受検者数 (人) | 心電図異常 疾病・異常者数 (人) | 心臓 受検者数 (人) | 心臓 疾病・異常者数 (人) | 蛋白検出 受検者数 (人) | 蛋白検出 疾病・異常者数 (人) | 尿糖検出 受検者数 (人) | 尿糖検出 疾病・異常者数 (人) |
|---|---|---|---|---|---|---|---|---|---|---|---|---|---|---|---|
| 第1学年(12歳) | 男 | 1 1 | | | | | | | | | | | | | |
| | 女 | 1 2 | | | | | | | | | | | | | |
| 第2学年(13歳) | 男 | 2 1 | | | | | | [redacted] | | | | | | | |
| | 女 | 2 2 | | | | | | | | | | | | | |
| 第3学年(14歳) | 男 | 3 1 | | | | | | | | | | | | | |
| | 女 | 3 2 | | | | | | | | | | | | | |

| 区分 | 性別 | | その他の疾病・異常 受検者数 (人) | 疾病・異常者数 ぜん息 (人) | 腎臓疾患 (人) | 言語障害 (人) | その他の疾病・異常 (人) | 歯・口腔 受検者数 (人) | 疾病・異常者数 う歯 処置完了者 (人) | う歯 未処置歯のある者 (人) | 歯列・咬合 (人) | 顎関節 (人) | 歯垢の状態 (人) | 歯肉の状態 (人) | その他の疾病・異常 (人) |
|---|---|---|---|---|---|---|---|---|---|---|---|---|---|---|---|
| 第1学年(12歳) | 男 | 1 1 | | | | | | | | | | | | | |
| | 女 | 1 2 | | | | | | | | | | | | | |
| 第2学年(13歳) | 男 | 2 1 | | | | | | | | | | | | | |
| | 女 | 2 2 | | | | | | | | | | | | | |
| 第3学年(14歳) | 男 | 3 1 | | | | | | | | | | | | | |
| | 女 | 3 2 | | | | | | | | | | | | | |

| 区分 | 性別 | | 永久歯のう歯等数 受検者数 (人) | 喪失歯数 (本) | う歯 処置歯数 (本) | う歯 未処置歯数 (本) | 相談員・スクールカウンセラーの配置状況 相談員 | スクールカウンセラー |
|---|---|---|---|---|---|---|---|---|
| 第1学年(12歳) | 男 | 1 1 | | | | | 1. 定期配置(週4時間以上) | 1. 定期配置(週4時間以上) |
| | 女 | 1 2 | | | | | 2. 定期配置(週4時間未満) | 2. 定期配置(週4時間未満) |
| 第2学年(13歳) | 男 | 2 1 | [redacted] | | | | 3. 不定期配置 | 3. 不定期配置 |
| | 女 | 2 2 | | | | | 4. 無 | 4. 無 |
| 第3学年(14歳) | 男 | 3 1 | | | | | | |
| | 女 | 3 2 | | | | | | |

該当する選択肢の番号に○をつけてください。

この調査は、統計法に基づく基幹統計を作成するために行う調査です。
この調査の対象となった学校の方々には統計法に基づく報告の義務があり、報告の拒否や虚偽報告については罰則があります。
この調査の実施にあたっては、特に必要がある場合には、資料の提出のお願いや関係者の方々への質問を行うことがあります。

(様式第8号) ㊙ 統計法に基づく基幹統計調査

**高等学校及び中等教育学校の後期課程**

政府統計

統計法に基づく国の統計調査です。調査票情報の秘密の保護に万全を期します。

平成24年度 学校保健統計調査

# 健康状態調査票

| 都道府県番号 | 学校調査番号 | |
|---|---|---|
| | | 3 |

| 区分 | 性別 | | 調査対象者数 (人) | 発育状態 受検者数 (人) | 発育状態 疾病・異常者数 (人) | 脊柱・胸郭 受検者数 (人) | 脊柱・胸郭 疾病・異常者数 (人) | 裸眼視力 受検者数 (a+b+c) (人) | 視力非矯正者の裸眼視力 (a) 1.0以上 (人) | 視力非矯正者の裸眼視力 (a) 疾病・異常者数 1.0未満 0.7以上 (人) | 同 0.7未満 0.3以上 (人) | 同 0.3未満 (人) | 視力矯正者の裸眼視力 (b) 1.0以上 (人) | 視力矯正者の裸眼視力 (b) 疾病・異常者数 1.0未満 0.7以上 (人) | 同 0.7未満 0.3以上 (人) | 同 0.3未満 (人) | 矯正視力のみを測定した人 (c) (人) |
|---|---|---|---|---|---|---|---|---|---|---|---|---|---|---|---|---|---|
| 第1学年 (15歳) | 男 | 1 1 | | | | | | | | | | | | | | | 0 |
| | 女 | 1 2 | | | | | | | | | | | | | | | 0 |
| 第2学年 (16歳) | 男 | 2 1 | | | | | | | | | | | | | | | 0 |
| | 女 | 2 2 | | | | | | | | | | | | | | | 0 |
| 第3学年 (17歳) | 男 | 3 1 | | | | | | | | | | | | | | | 0 |
| | 女 | 3 2 | | | | | | | | | | | | | | | 0 |

| 区分 | 性別 | | 裸眼視力(従来の方法による) 受検者数 (人) | 疾病・異常者数 1.0未満 0.7以上 (人) | 0.7未満 0.3以上 (人) | 0.3未満 (人) | 眼の疾病・異常 受検者数 (人) | 眼の疾病・異常 疾病・異常者数 (人) | 難聴(両耳とも) 受検者数 (人) | 難聴(両耳とも) 疾病・異常者数 (人) | 耳鼻咽頭疾患 受検者数 (人) | 耳鼻咽頭疾患 疾病・異常者数 耳疾患 (人) | 鼻・副鼻腔疾患 (人) | 口腔咽喉頭疾病・異常 (人) | 皮膚疾患 受検者数 (人) | 皮膚疾患 疾病・異常者数 アトピー性皮膚炎 (人) | その他の皮膚疾患 (人) |
|---|---|---|---|---|---|---|---|---|---|---|---|---|---|---|---|---|---|
| 第1学年 (15歳) | 男 | 1 1 | | | | | | | | | | | | | | | |
| | 女 | 1 2 | | | | | | | | | | | | | | | |
| 第2学年 (16歳) | 男 | 2 1 | | | | | | | [redacted] | [redacted] | | | | | | | |
| | 女 | 2 2 | | | | | | | [redacted] | [redacted] | | | | | | | |
| 第3学年 (17歳) | 男 | 3 1 | | | | | | | | | | | | | | | |
| | 女 | 3 2 | | | | | | | | | | | | | | | |

裏面に続く

| 学校名 | | 電話番号 | 市外局番< > ( - ) 内線 ( ) | (調査責任者)学校長の氏名 | | フリガナ 取扱者氏名 | |
|---|---|---|---|---|---|---|---|

文 部 科 学 省

| 区分 | 性別 | | 結核 受検者数 (人) | 結核 疾病・異常者数 (人) | 心電図異常 受検者数 (人) | 心電図異常 疾病・異常者数 (人) | 心臓 受検者数 (人) | 心臓 疾病・異常者数 (人) | 蛋白検出 受検者数 (人) | 蛋白検出 疾病・異常者数 (人) | 尿糖検出 受検者数 (人) | 尿糖検出 疾病・異常者数 (人) | その他の疾病・異常 受検者数 (人) | 疾病・異常者数 ぜん息 (人) | 腎臓疾患 (人) | 言語障害 (人) | その他の疾病・異常 (人) |
|---|---|---|---|---|---|---|---|---|---|---|---|---|---|---|---|---|---|
| 第1学年 (15歳) | 男 | 1 1 | | | | | | | | | | | | | | | |
| | 女 | 1 2 | | | | | | | | | | | | | | | |
| 第2学年 (16歳) | 男 | 2 1 | [redacted] | [redacted] | [redacted] | [redacted] | | | | | | | | | | | |
| | 女 | 2 2 | [redacted] | [redacted] | [redacted] | [redacted] | | | | | | | | | | | |
| 第3学年 (17歳) | 男 | 3 1 | [redacted] | [redacted] | [redacted] | [redacted] | | | | | | | | | | | |
| | 女 | 3 2 | [redacted] | [redacted] | [redacted] | [redacted] | | | | | | | | | | | |

| 区分 | 性別 | | 歯・口腔 受検者数 (人) | う歯 処置完了者 (人) | う歯 未処置歯のある者 (人) | 疾病・異常者数 歯列・咬合 (人) | 顎関節 (人) | 歯垢の状態 (人) | 歯肉の状態 (人) | その他の疾病・異常 (人) |
|---|---|---|---|---|---|---|---|---|---|---|
| 第1学年 (15歳) | 男 | 1 1 | | | | | | | | |
| | 女 | 1 2 | | | | | | | | |
| 第2学年 (16歳) | 男 | 2 1 | | | | | | | | |
| | 女 | 2 2 | | | | | | | | |
| 第3学年 (17歳) | 男 | 3 1 | | | | | | | | |
| | 女 | 3 2 | | | | | | | | |

相談員・スクールカウンセラーの配置状況

| 相談員 | スクールカウンセラー |
|---|---|
| 1. 定期配置 (週4時間以上) | 1. 定期配置 (週4時間以上) |
| 2. 定期配置 (週4時間未満) | 2. 定期配置 (週4時間未満) |
| 3. 不定期配置 | 3. 不定期配置 |
| 4. 無 | 4. 無 |

※該当する選択肢の番号に○をつけてください。

この調査は、統計法に基づく基幹統計を作成するために行う調査です。
この調査の対象となった学校の方々には統計法に基づく報告の義務があり、報告の拒否や虚偽報告については罰則があります。
この調査の実施にあたっては、特に必要がある場合には、資料の提出のお願いや関係者の方々への質問を行うことがあります。

この調査についてのお問い合わせは、下記までお願いします。

〒520－8577

滋賀県大津市京町四丁目1－1

滋賀県総合政策部統計課　商工学事統計担当

電話番号　077－528－3392

滋賀県ホームページ　http://www.pref.shiga.lg.jp/